



VISTA EXTERIOR



VISTA INTERIOR



VISTA INTERIOR

AGENCIA ESTATAL DE VIVIENDA - AEVIVIENDA	
PROYECTO DE VIVIENDA CUALITATIVA EN EL MUNICIPIO DE SAN BORJA -FASE(XLI) 2023- BENI	
COMUNIDAD: AREA RURAL	MUNICIPIO: SAN BORJA
PROVINCIA: JOSE BALLIVIAN	DEPARTAMENTO: BENI

DISEÑO ARQUITECTÓNICO:	REVISADO Y APROBADO :	FECHA: DICIEMBRE/ 2023
		SUPERFICIE CONSTRUIDA:
		LAMINA:
		1 /21

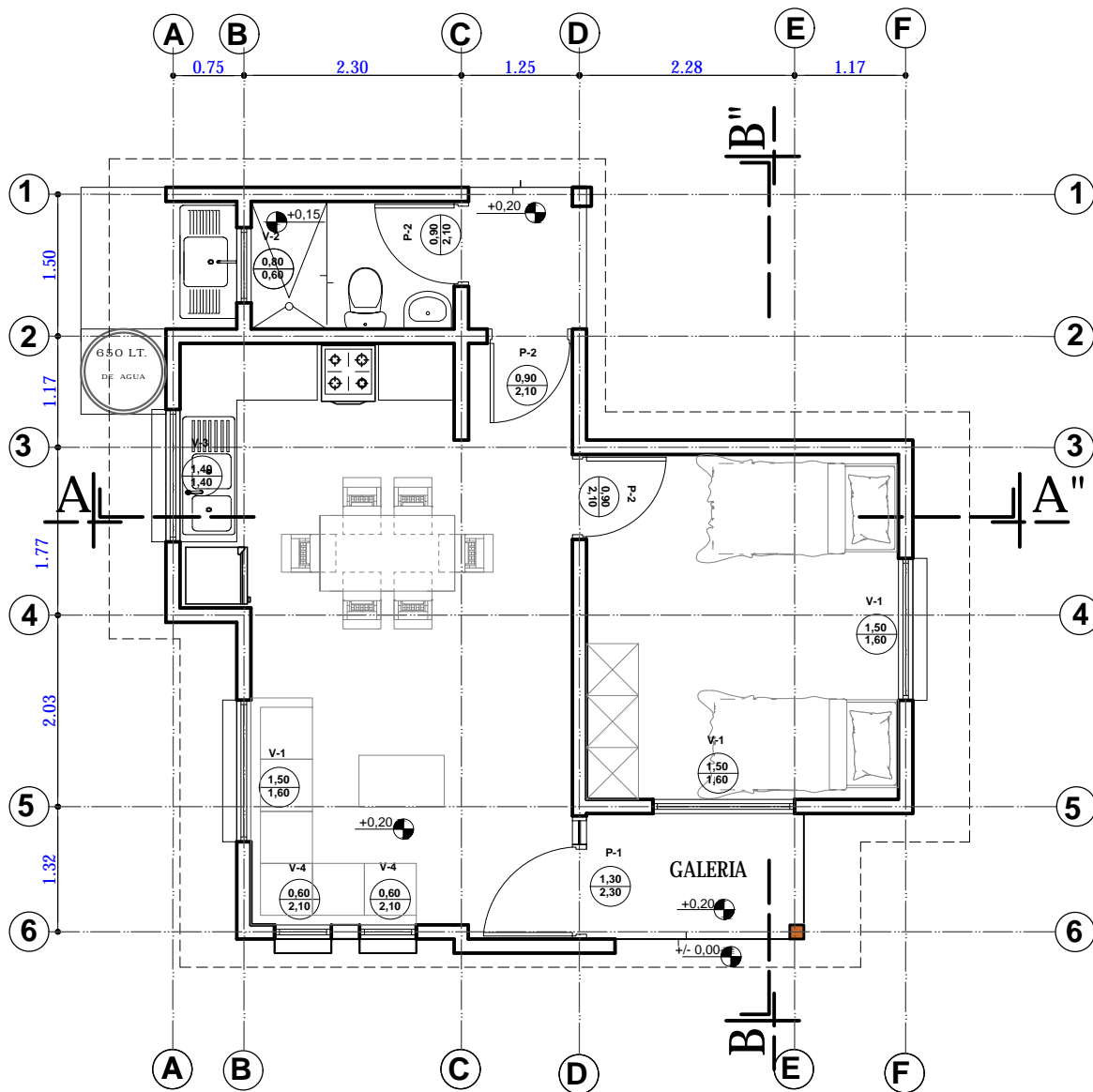
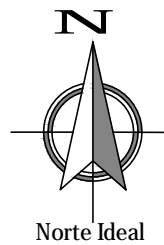

PLANTA AMOBLADA
 ESC. 1:75

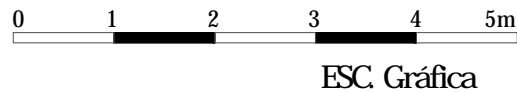

AGENCIA ESTATAL DE VIVIENDA - AEVIENDA	
PROYECTO DE VIVIENDA CUALITATIVA EN EL MUNICIPIO DE SAN BORJA -FASE(XLJ) 2023- BENI	
COMUNIDAD: AREA RURAL	MUNICIPIO: SAN BORJA
PROVINCIA: JOSE BALLIVIAN	DEPARTAMENTO: BENI

DISEÑO ARQUITECTÓNICO:	REVISADO Y APROBADO :	FECHA: DICIEMBRE/ 2023
		SUPERFICIE CONSTRUIDA:
		LAMINA:
		2 / 21

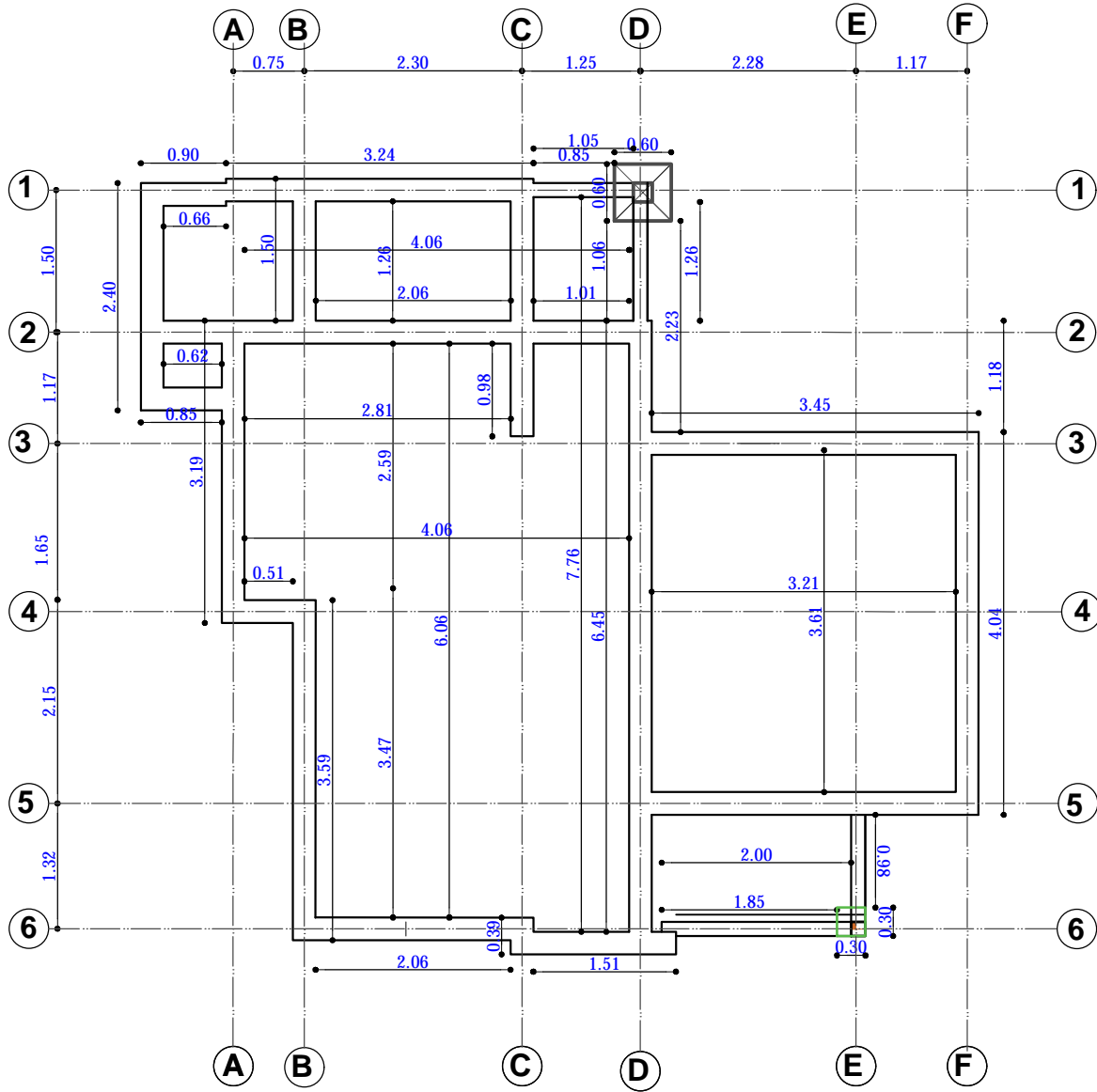
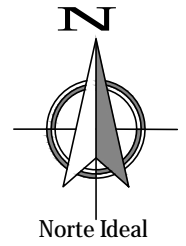

PLANO EXCAVACION-CIEMENTOS

ESC. 1:75

AGENCIA ESTATAL DE VIVIENDA - AEVIVIENDA		DISEÑO ARQUITECTÓNICO:	REVISADO Y APROBADO :	FECHA: DICIEMBRE/ 2023
PROYECTO DE VIVIENDA CUALITATIVA EN EL MUNICIPIO DE SAN BORJA -FASE(XLI) 2023- BENI				SUPERFICIE CONSTRUIDA:
COMUNIDAD: AREA RURAL	MUNICIPIO: SAN BORJA			LAMINA:
PROVINCIA: JOSE BALLIVIAN	DEPARTAMENTO: BENI			3 / 21

DETALLE DE VIGA DE ARRIOSTRE

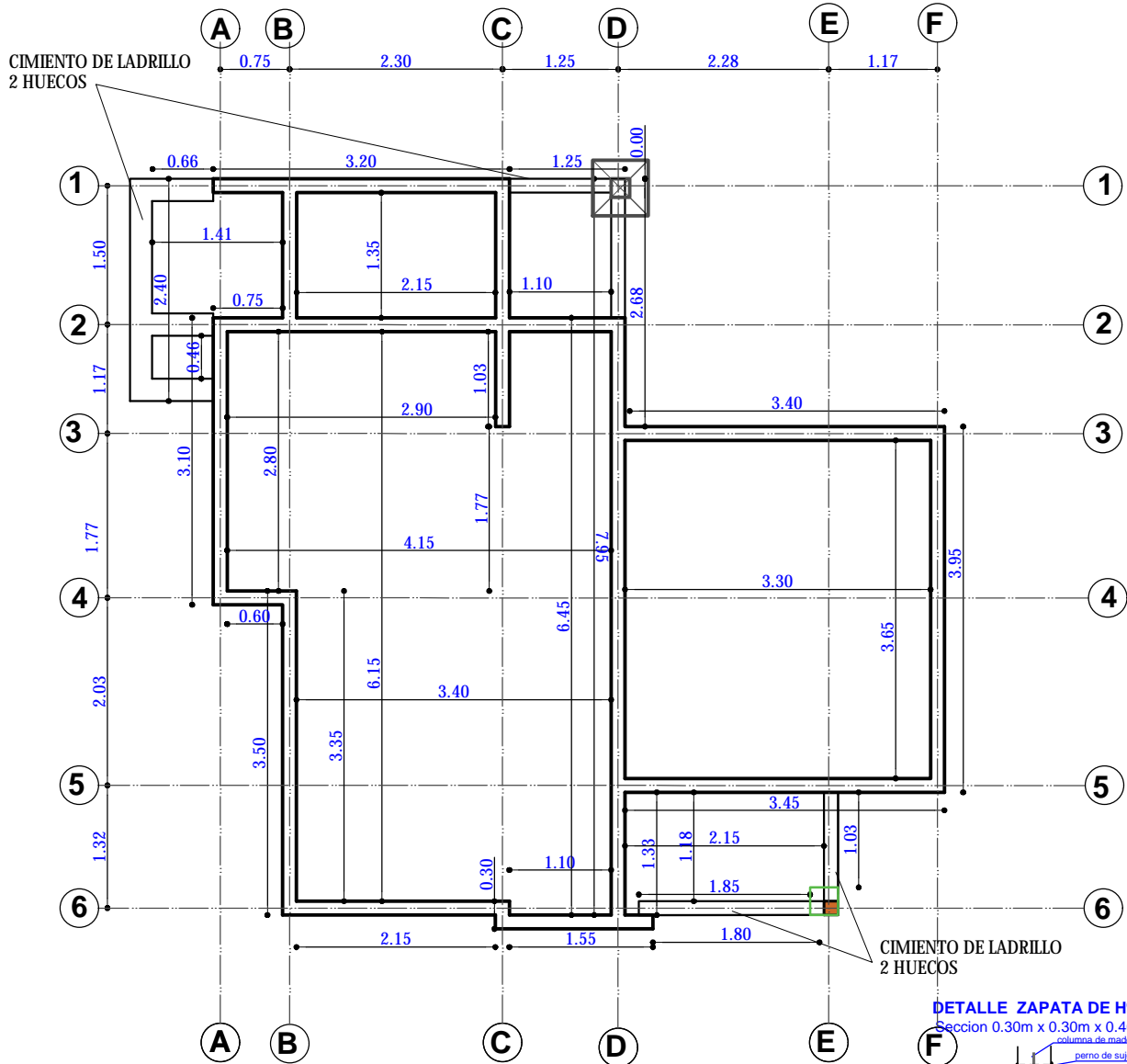
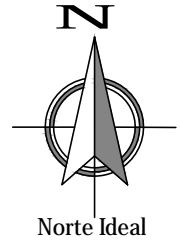
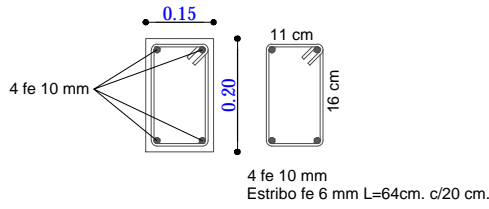

PLANO VIGA DE ARRIOSTRE
 ESC. 1:75

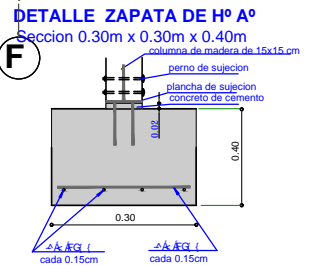

AGENCIA ESTATAL DE VIVIENDA - AEVIENDA	
PROYECTO DE VIVIENDA CUALITATIVA EN EL MUNICIPIO DE SAN BORJA -FASE(XLJ) 2023- BENI	
COMUNIDAD: AREA RURAL	MUNICIPIO: SAN BORJA
PROVINCIA: JOSE BALLIVIAN	DEPARTAMENTO: BENI

DISEÑO ARQUITECTÓNICO:	REVISADO Y APROBADO :	FECHA: DICIEMBRE/ 2023
		SUPERFICIE CONSTRUIDA:
		LAMINA:
		4 / 21

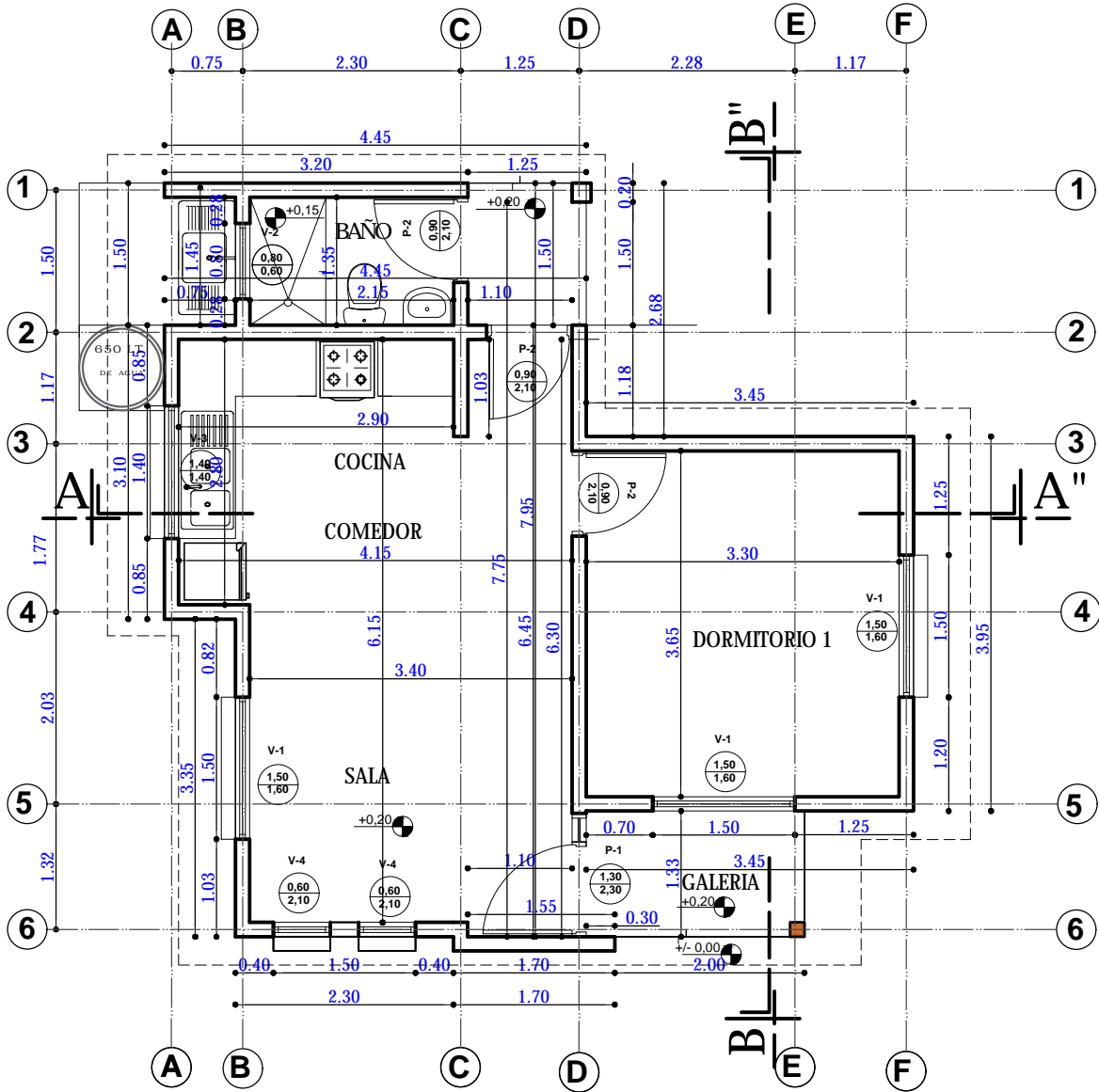
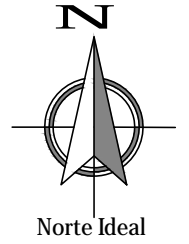

PLANTA ACOTADA
 ESC. 1:75

AGENCIA ESTATAL DE VIVIENDA - AEVIENDA	
PROYECTO DE VIVIENDA CUALITATIVA EN EL MUNICIPIO DE SAN BORJA -FASE(XLJ) 2023- BENI	
COMUNIDAD: AREA RURAL	MUNICIPIO: SAN BORJA
PROVINCIA: JOSE BALLIVIAN	DEPARTAMENTO: BENI

DISEÑO ARQUITECTÓNICO:	REVISADO Y APROBADO :

FECHA: DICIEMBRE/ 2023
SUPERFICIE CONSTRUIDA:
LAMINA:

5 / 21

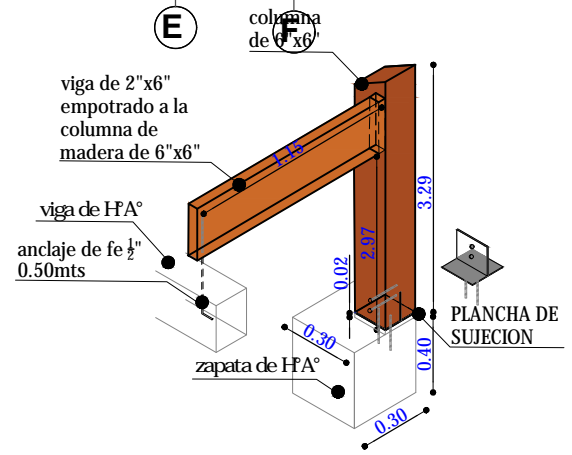
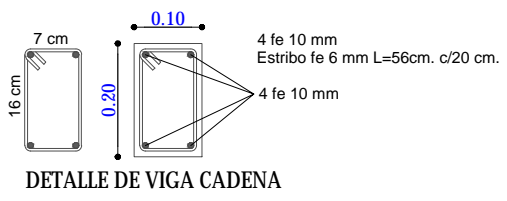
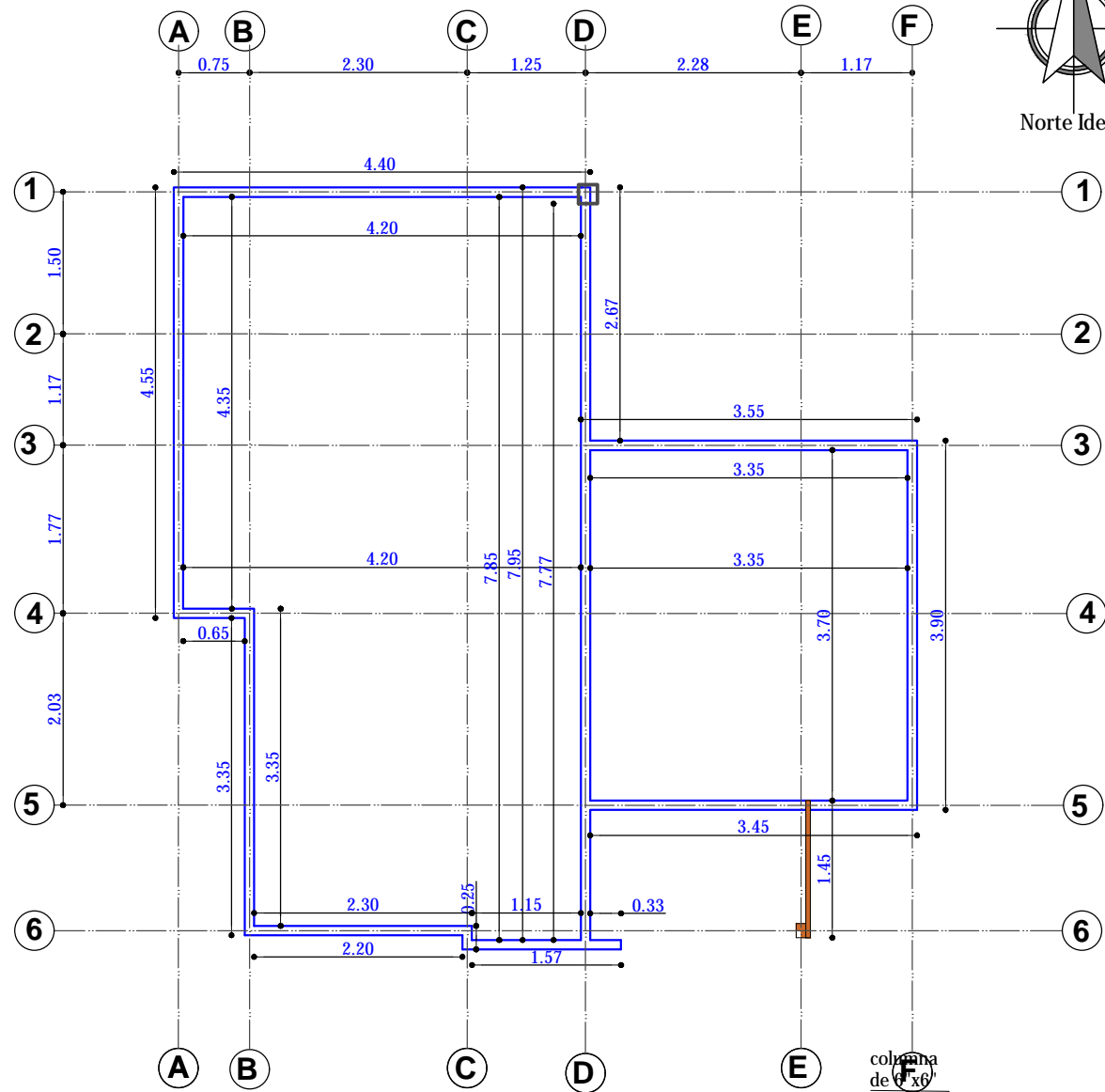
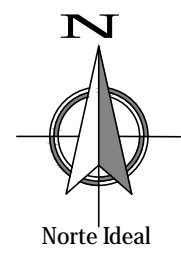

PLANO VIGA CADENA DE HPA°

ESC. 1:75

AGENCIA ESTATAL DE VIVIENDA - AEVIENDA	
PROYECTO DE VIVIENDA CUALITATIVA EN EL MUNICIPIO DE SAN BORJA -FASE(XLI) 2023- BENI	
COMUNIDAD: AREA RURAL	MUNICIPIO: SAN BORJA
PROVINCIA: JOSE BALLIVIAN	DEPARTAMENTO: BENI

DISEÑO ARQUITECTÓNICO: 	REVISADO Y APROBADO : 	FECHA: DICIEMBRE/ 2023 SUPERFICIE CONSTRUIDA: LAMINA: <div style="font-size: 2em; font-weight: bold; text-align: center;">6 / 21</div>
--------------------------------	-------------------------------	---

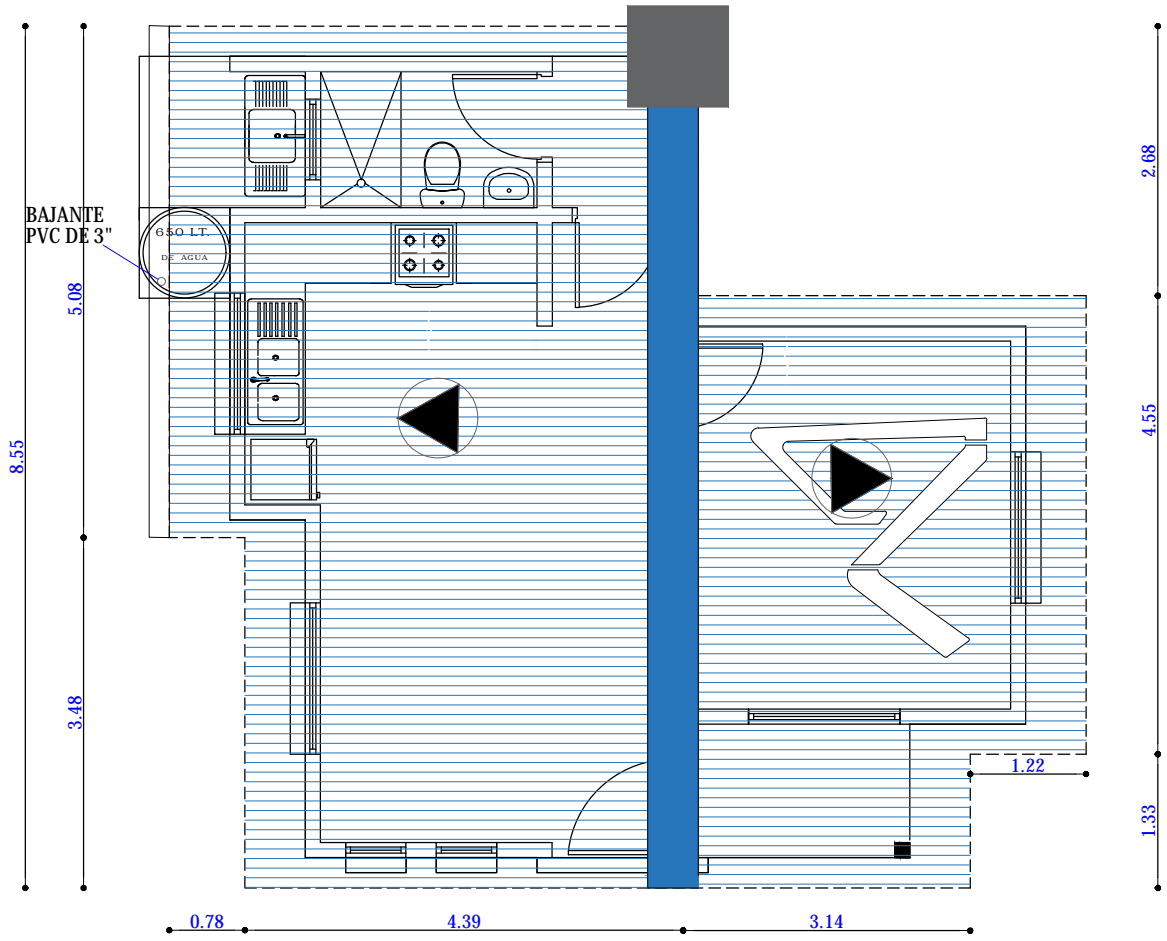
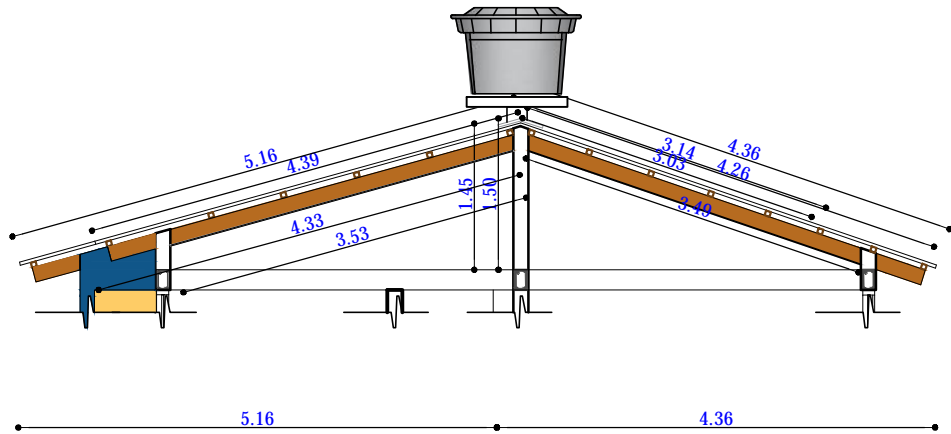

PLANO DE CUBIERTA
ESC. 1:75

AGENCIA ESTATAL DE VIVIENDA - AEVIVIENDA	
PROYECTO DE VIVIENDA CUALITATIVA EN EL MUNICIPIO DE SAN BORJA -FASE(XL) 2023- BENI	
COMUNIDAD: AREA RURAL	MUNICIPIO: SAN BORJA
PROVINCIA: JOSE BALLIVIAN	DEPARTAMENTO: BENI

DISEÑO ARQUITECTÓNICO	REVISADO Y APROBADO :	FECHA: DICIEMBRE/ 2023
		SUPERFICIE CONSTRUIDA:
		LAMINA:
		7 /21

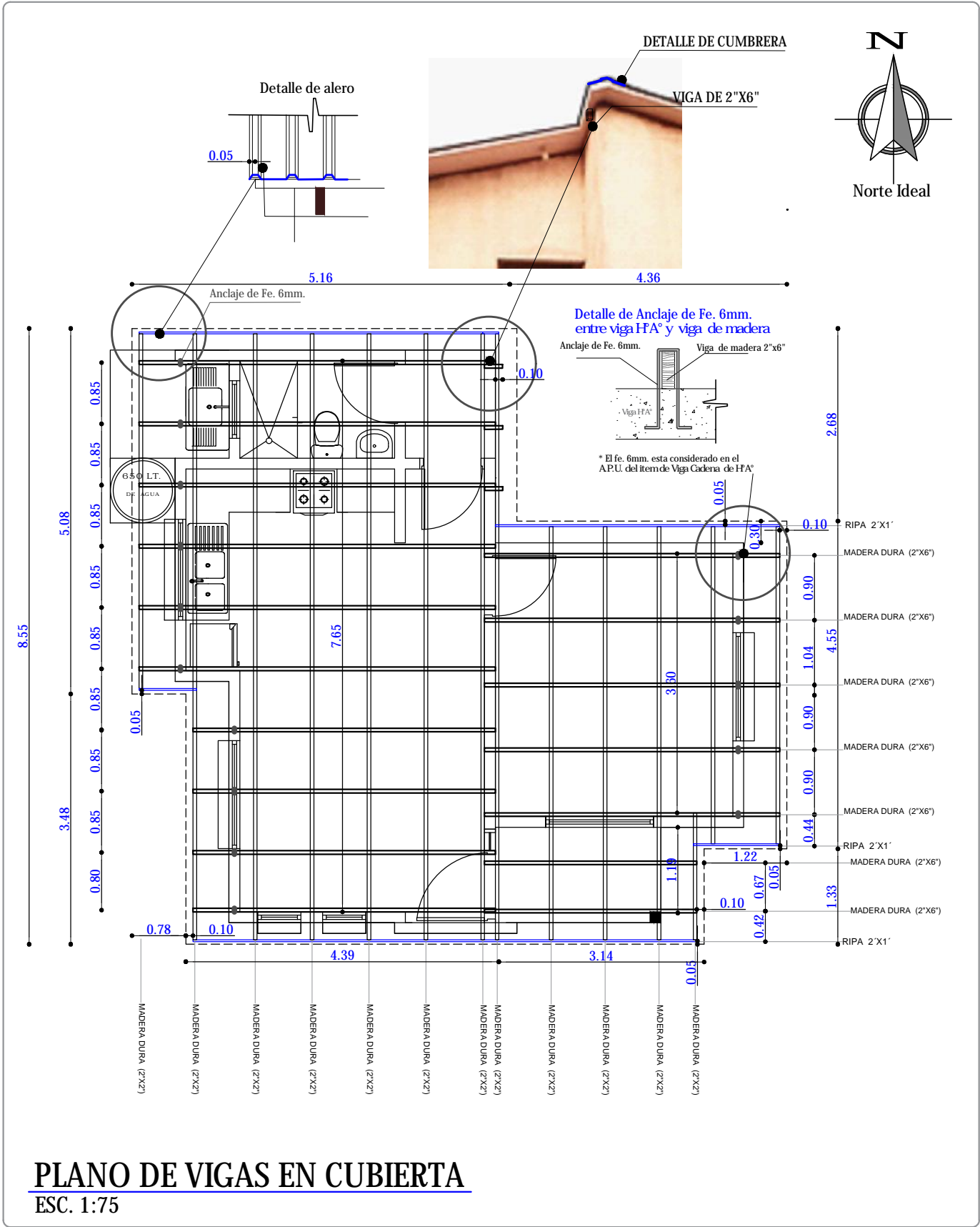

PLANO DE VIGAS EN CUBIERTA
 ESC. 1:75

AGENCIA ESTATAL DE VIVIENDA - AEVIVIENDA	
PROYECTO DE VIVIENDA CUALITATIVA EN EL MUNICIPIO DE SAN BORJA -FASE(XL) 2023- BENI	
COMUNIDAD: AREA RURAL	MUNICIPIO: SAN BORJA
PROVINCIA: JOSE BALLIVIAN	DEPARTAMENTO: BENI

DISEÑO ARQUITECTÓNICO:	REVISADO Y APROBADO :	FECHA: DICIEMBRE/ 2023
		SUPERFICIE CONSTRUIDA:
		LAMINA: 8 /21

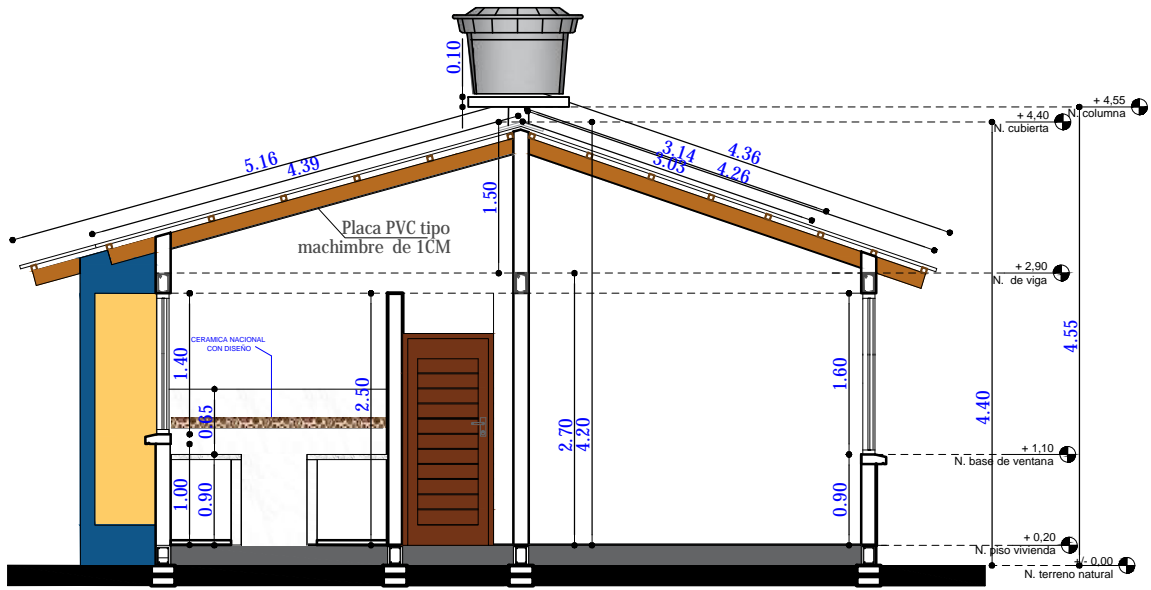

CORTE A - A'
 ESC. 1:75

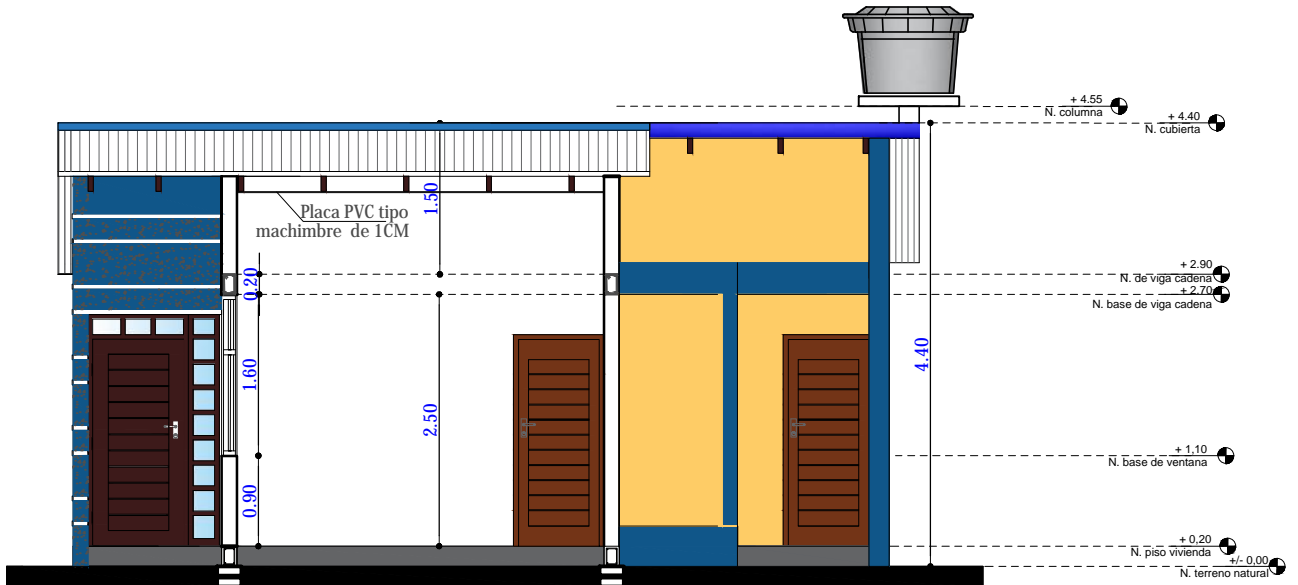

CORTE B - B'
 ESC. 1:75

AGENCIA ESTATAL DE VIVIENDA - AEVIVIENDA	
PROYECTO DE VIVIENDA CUALITATIVA EN EL MUNICIPIO DE SAN BORJA -FASE(XLI) 2023- BENI	
COMUNIDAD: AREA RURAL	MUNICIPIO: SAN BORJA
PROVINCIA: JOSE BALLIVIAN	DEPARTAMENTO: BENI

DISEÑO ARQUITECTÓNICO: 	REVISADO Y APROBADO : 	FECHA: DICIEMBRE/ 2023 SUPERFICIE CONSTRUIDA: LAMINA: <div style="font-size: 2em; font-weight: bold; text-align: center;">9 /21</div>
--------------------------------	-------------------------------	--

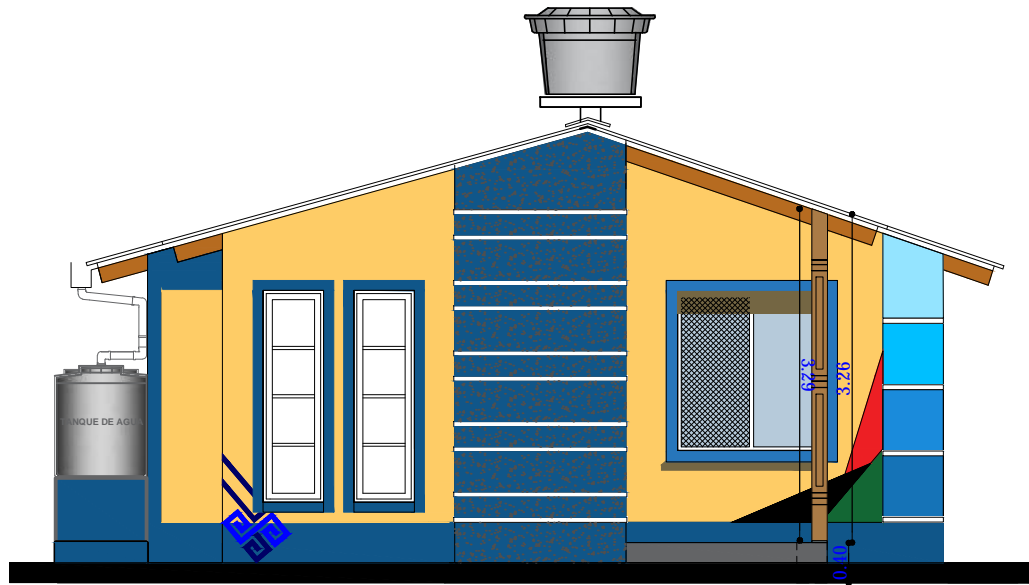

ELEVACION FRONTAL
 ESC. 1:75

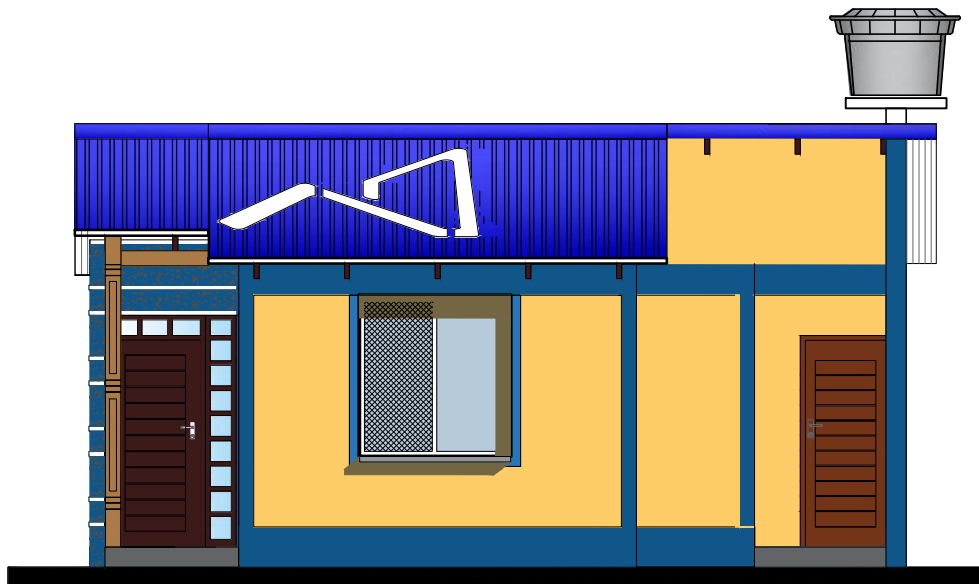

ELEVACION LATERAL DERECHA
 ESC. 1:75

AGENCIA ESTATAL DE VIVIENDA - AEVIENDA		DISEÑO ARQUITECTÓNICO	REVISADO Y APROBADO :	FECHA: DICIEMBRE/ 2023
PROYECTO DE VIVIENDA CUALITATIVA EN EL MUNICIPIO DE SAN BORJA -FASE(XL) 2023- BENI				SUPERFICIE CONSTRUIDA:
COMUNIDAD: AREA RURAL	MUNICIPIO: SAN BORJA			LAMINA:
PROVINCIA: JOSE BALLIVIAN	DEPARTAMENTO: BENI			10/21

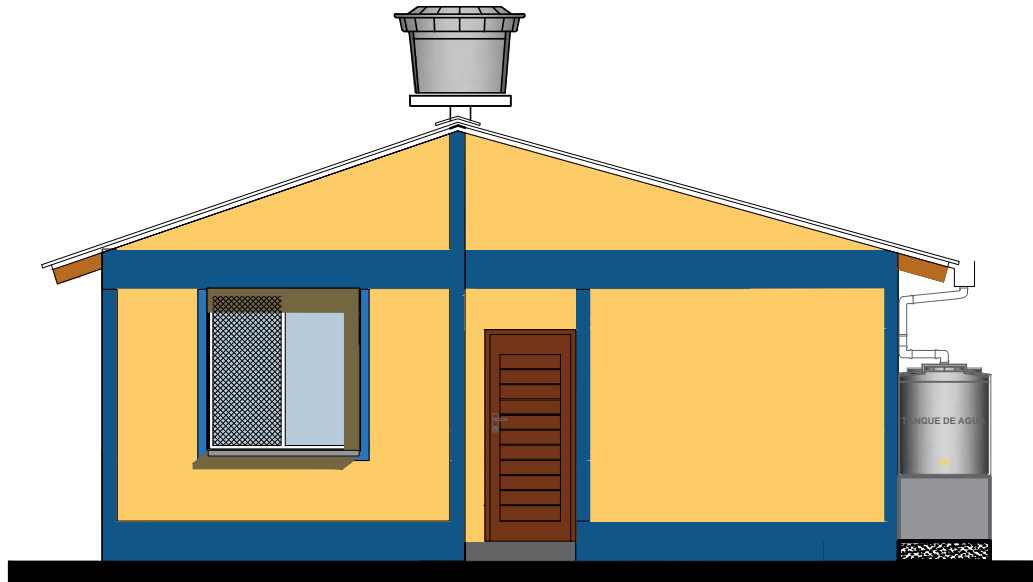

ELEVACION POSTERIOR
SC. 1:75

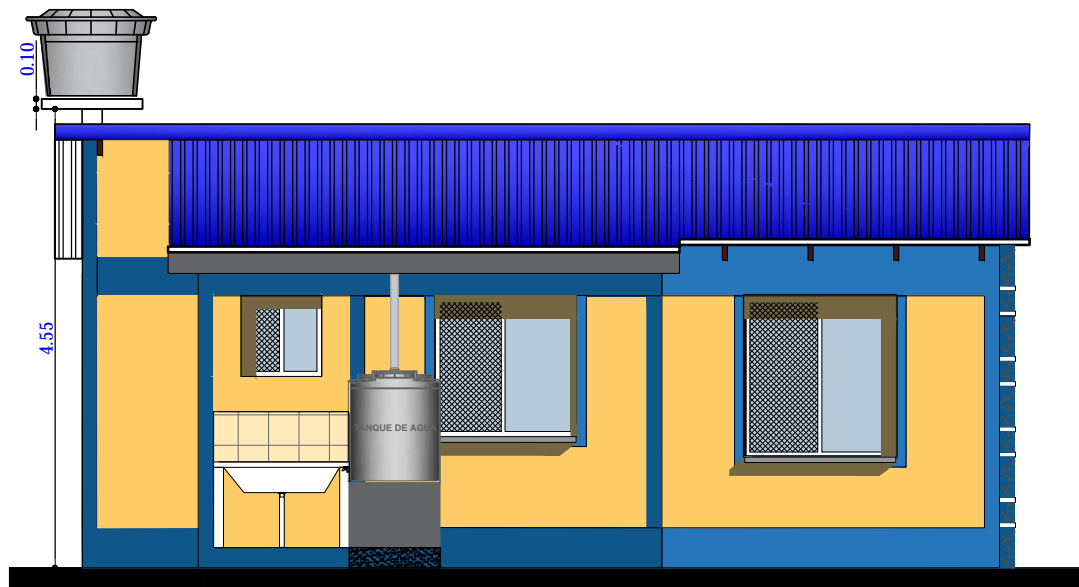

ELEVACION LATERAL IZQUIERDA
ESC. 1:75

AGENCIA ESTATAL DE VIVIENDA - AEVIENDA	
PROYECTO DE VIVIENDA CUALITATIVA EN EL MUNICIPIO DE SAN BORJA -FASE(XLI) 2023- BENI	
COMUNIDAD: AREA RURAL	MUNICIPIO: SAN BORJA
PROVINCIA: JOSE BALLIVIAN	DEPARTAMENTO: BENI

DISEÑO ARQUITECTÓNICO	REVISADO Y APROBADO :	FECHA: DICIEMBRE/ 2023
		SUPERFICIE CONSTRUIDA:
		LAMINA:
		11 /21

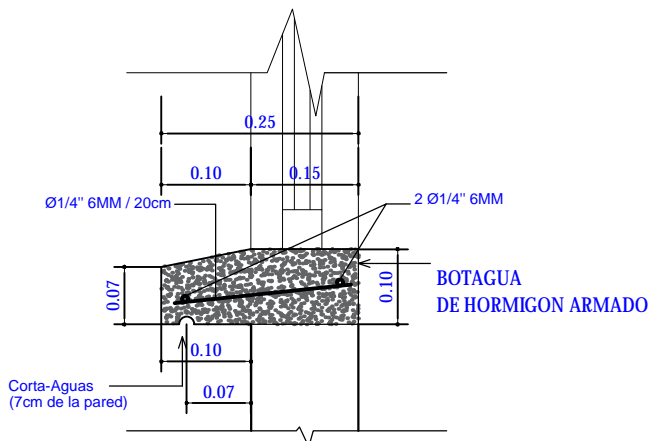
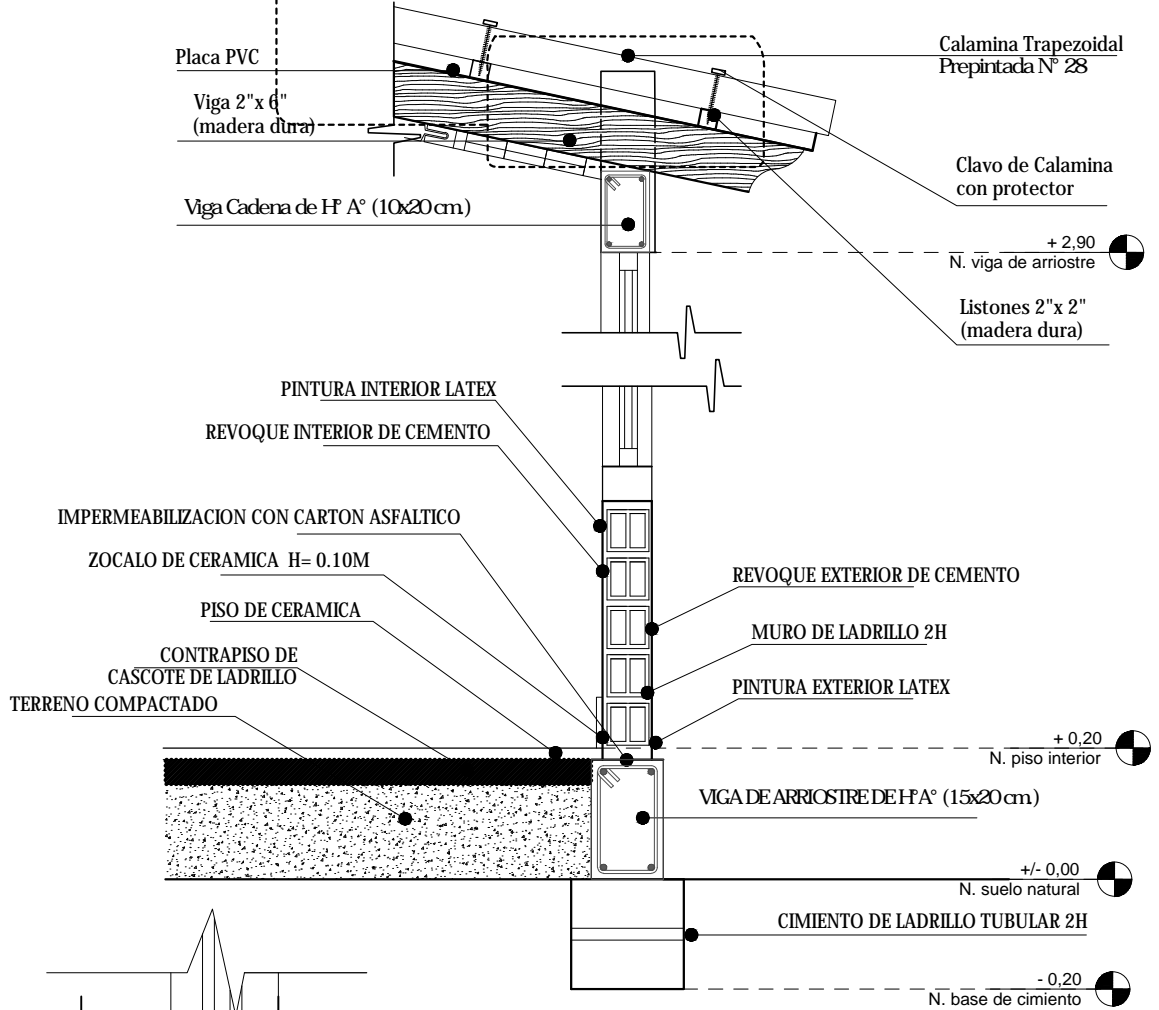
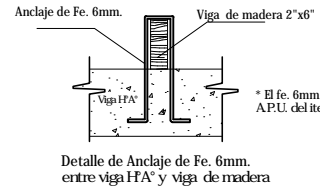
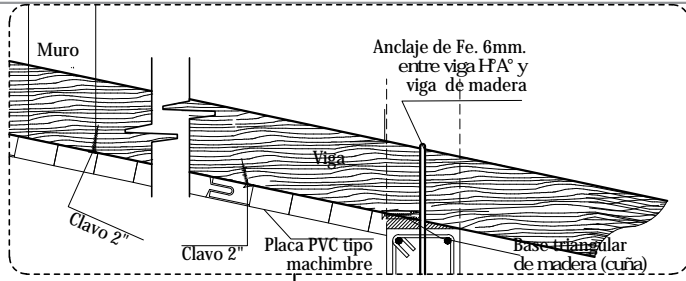

CORTE DE BORDE

ESC. 1:20

DETALLE DE BOTAGUA

ESC. 1:20

AGENCIA ESTATAL DE VIVIENDA - AEVIENDA	
PROYECTO DE VIVIENDA CUALITATIVA EN EL MUNICIPIO DE SAN BORJA -FASE(XLJ) 2023- BENI	
COMUNIDAD: AREA RURAL	MUNICIPIO: SAN BORJA
PROVINCIA: JOSE BALLIVIAN	DEPARTAMENTO: BENI

DISEÑO ARQUITECTÓNICO:	REVISADO Y APROBADO :	FECHA: DICIEMBRE/ 2023
		SUPERFICIE CONSTRUIDA:
		LAMINA:
		12 / 21

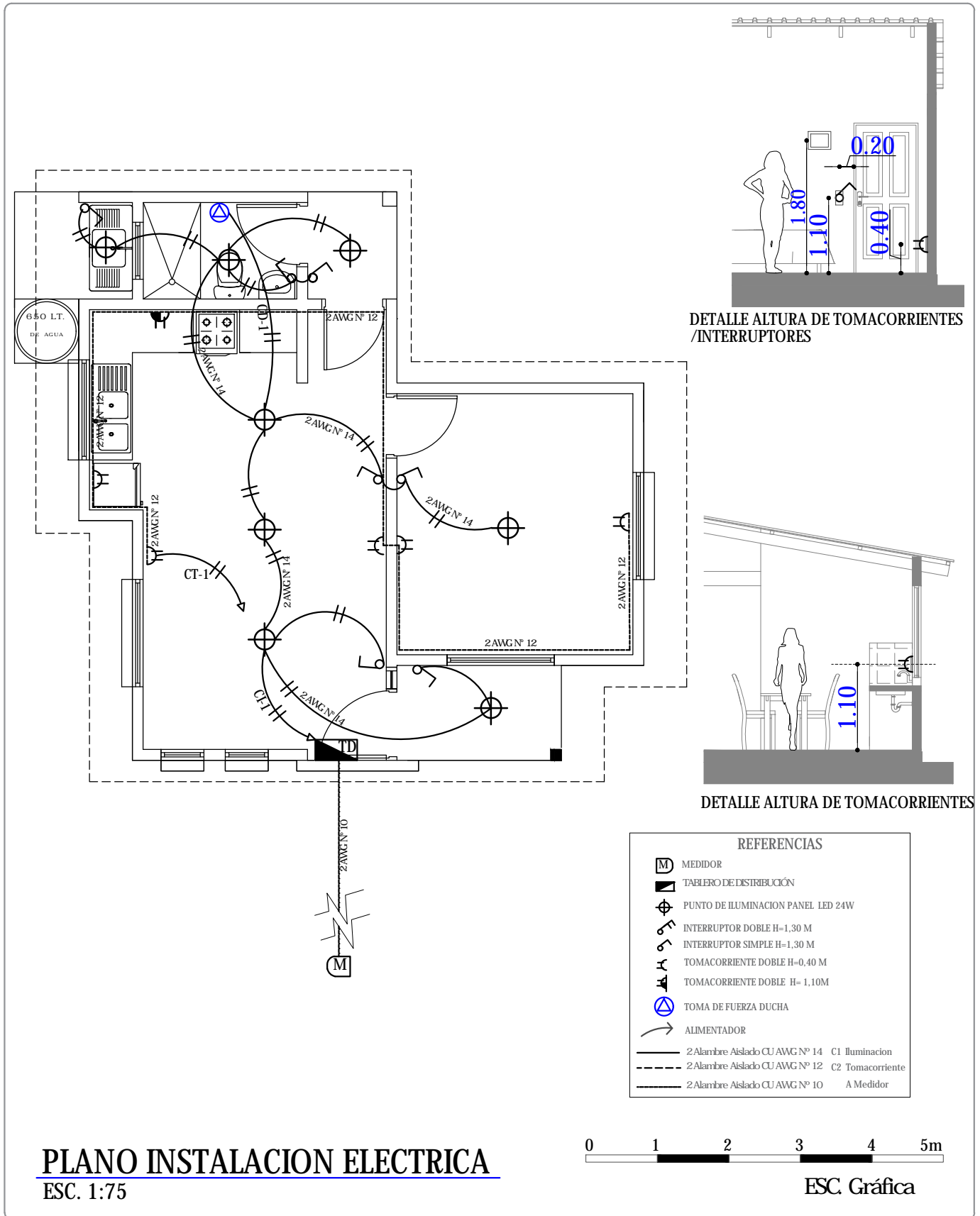

AGENCIA ESTATAL DE VIVIENDA - AEVIVIENDA	
PROYECTO DE VIVIENDA CUALITATIVA EN EL MUNICIPIO DE SAN BORJA -FASE(XLJ) 2023- BENI	
COMUNIDAD: AREA RURAL	MUNICIPIO: SAN BORJA
PROVINCIA: JOSE BALLIVIAN	DEPARTAMENTO: BENI

DISEÑO ARQUITECTÓNICO:	REVISADO Y APROBADO :	FECHA: DICIEMBRE/ 2023
		SUPERFICIE CONSTRUIDA:
		LAMINA: 13/21

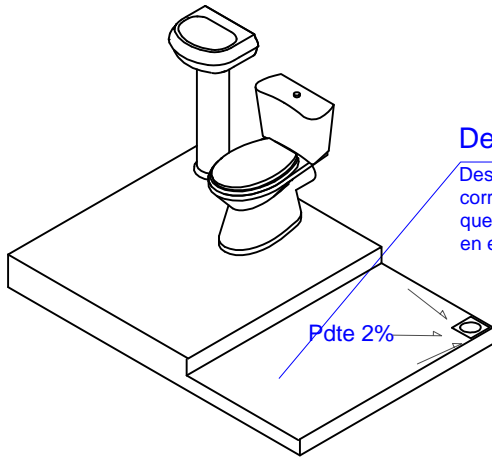

REFERENCIAS

- M - MEDIDOR
- - TUBO PVC 1/2"
- LLAVE DE PASO
- Lm - LAVAMANOS
- In - INODORO
- Lp - LAVAPLATOS
- Du - DUCHA
- CODO PVC DE 1/2"
- TEE PVC D=1/2"

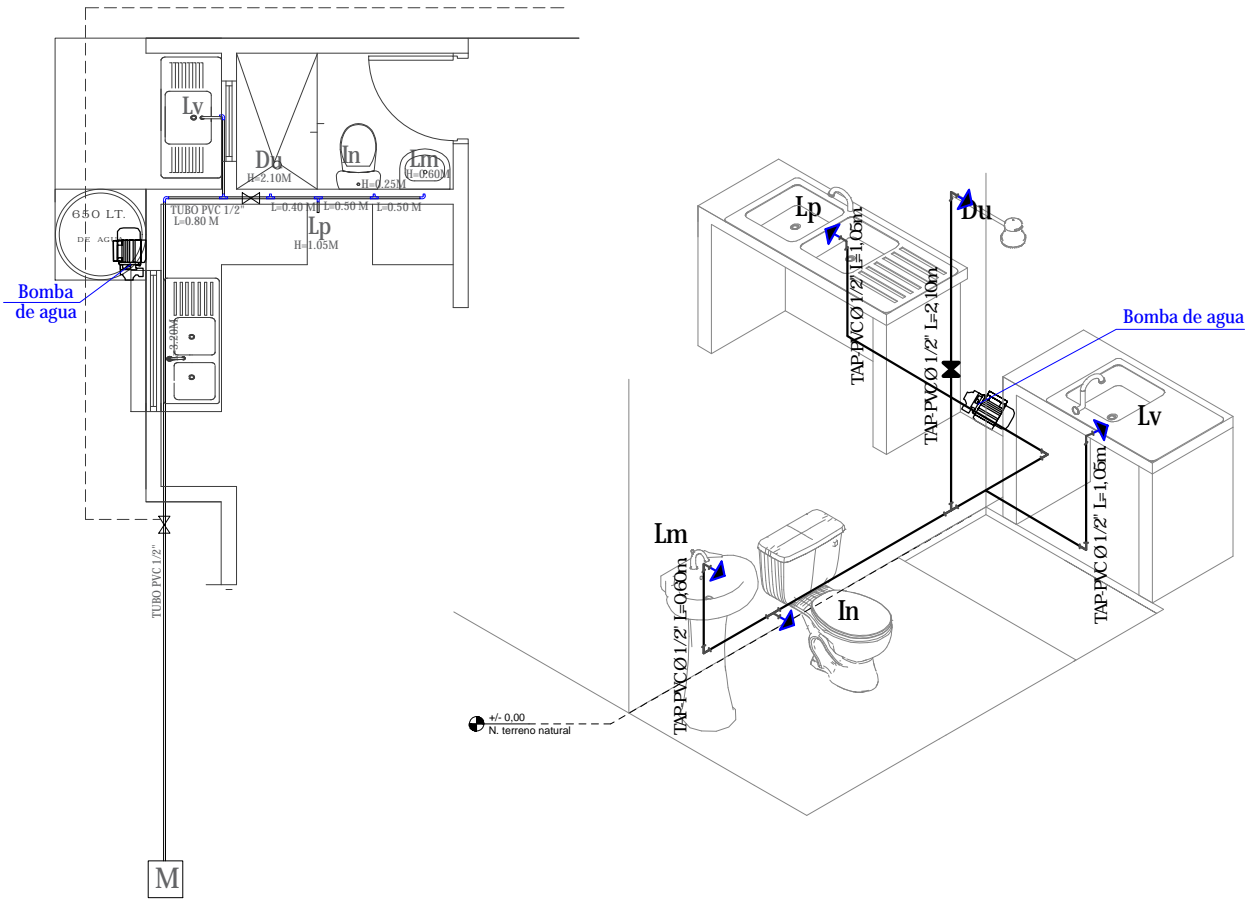

PLANO INSTALACION AGUA POTABLE

ESC. 1:75

AGENCIA ESTATAL DE VIVIENDA - AEVIVIENDA	
PROYECTO DE VIVIENDA CUALITATIVA EN EL MUNICIPIO DE SAN BORJA -FASE(XLJ) 2023- BENI	
COMUNIDAD: AREA RURAL	MUNICIPIO: SAN BORJA
PROVINCIA: JOSE BALLIVIAN	DEPARTAMENTO: BENI

DISEÑO ARQUITECTÓNICO: 	REVISADO Y APROBADO : 	FECHA: DICIEMBRE/ 2023 SUPERFICIE CONSTRUIDA: LAMINA: <div style="text-align: center; font-size: 2em; font-weight: bold;">14/21</div>
--------------------------------	-------------------------------	--

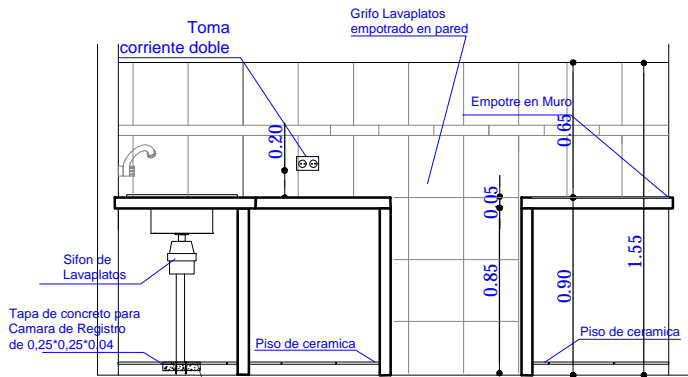

DETALLE TAPA DE CR

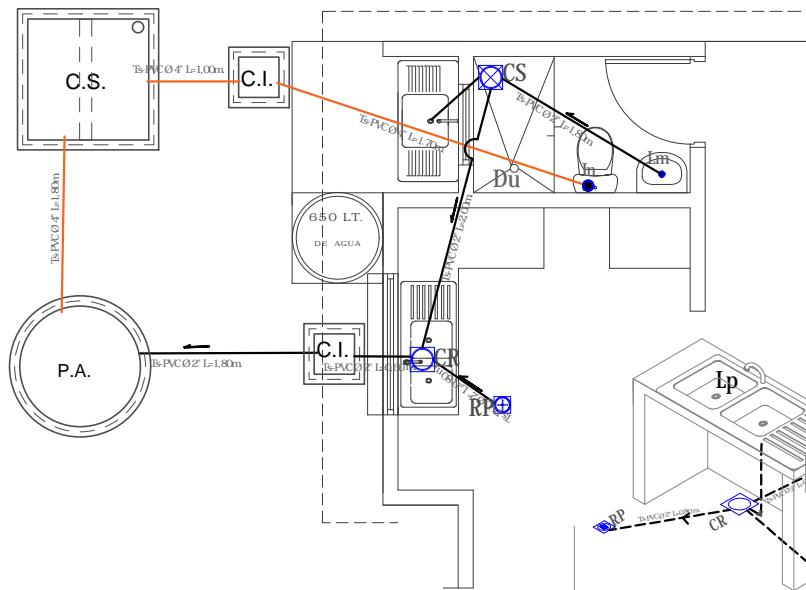
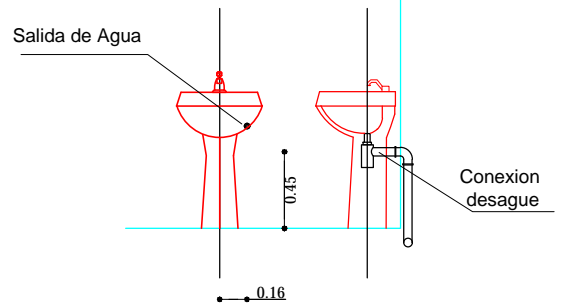
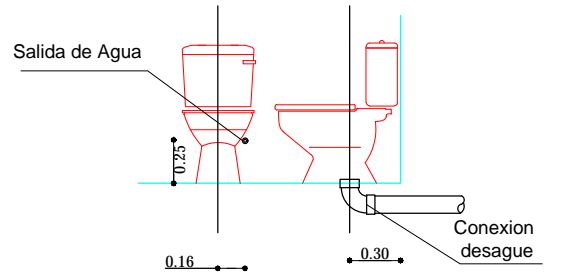
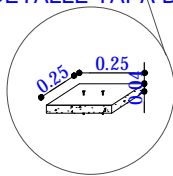

REFERENCIAS	
Lm	LAVAMANOS
In	INODORO
Lp	LAVAPLATOS
Du	DUCHA
Lv	LAVANDERIA
⊕	REJILLA DE PISO METALICA
⊗	CAJA SIFONADA PVC CREJILLA DE PISO
⊙	CAJA DE REGISTRO DE PVC
—	TUBO Ø 2" DESAGUE
—	TUBO Ø 4" DESAGUE
P.A.	POZO ABSORBENTE
C.S.	CAMARA SEPTICA
C.I.	CAMARA DE INSPECCION

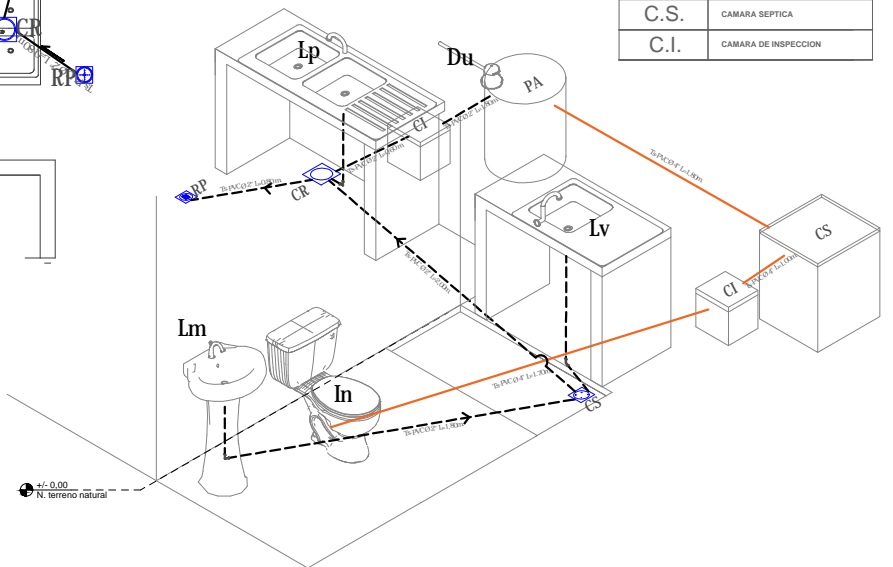

PLANO INSTALACION SANITARIA

ESC. 1:75

AGENCIA ESTATAL DE VIVIENDA - AEVIENDA	
PROYECTO DE VIVIENDA CUALITATIVA EN EL MUNICIPIO DE SAN BORJA -FASE(XL) 2023- BENI	
COMUNIDAD: AREA RURAL	MUNICIPIO: SAN BORJA
PROVINCIA: JOSE BALLIVIAN	DEPARTAMENTO: BENI

DISEÑO ARQUITECTÓNICO:	REVISADO Y APROBADO :	FECHA: DICIEMBRE/ 2023
		SUPERFICIE CONSTRUIDA:
		LAMINA: 15/21

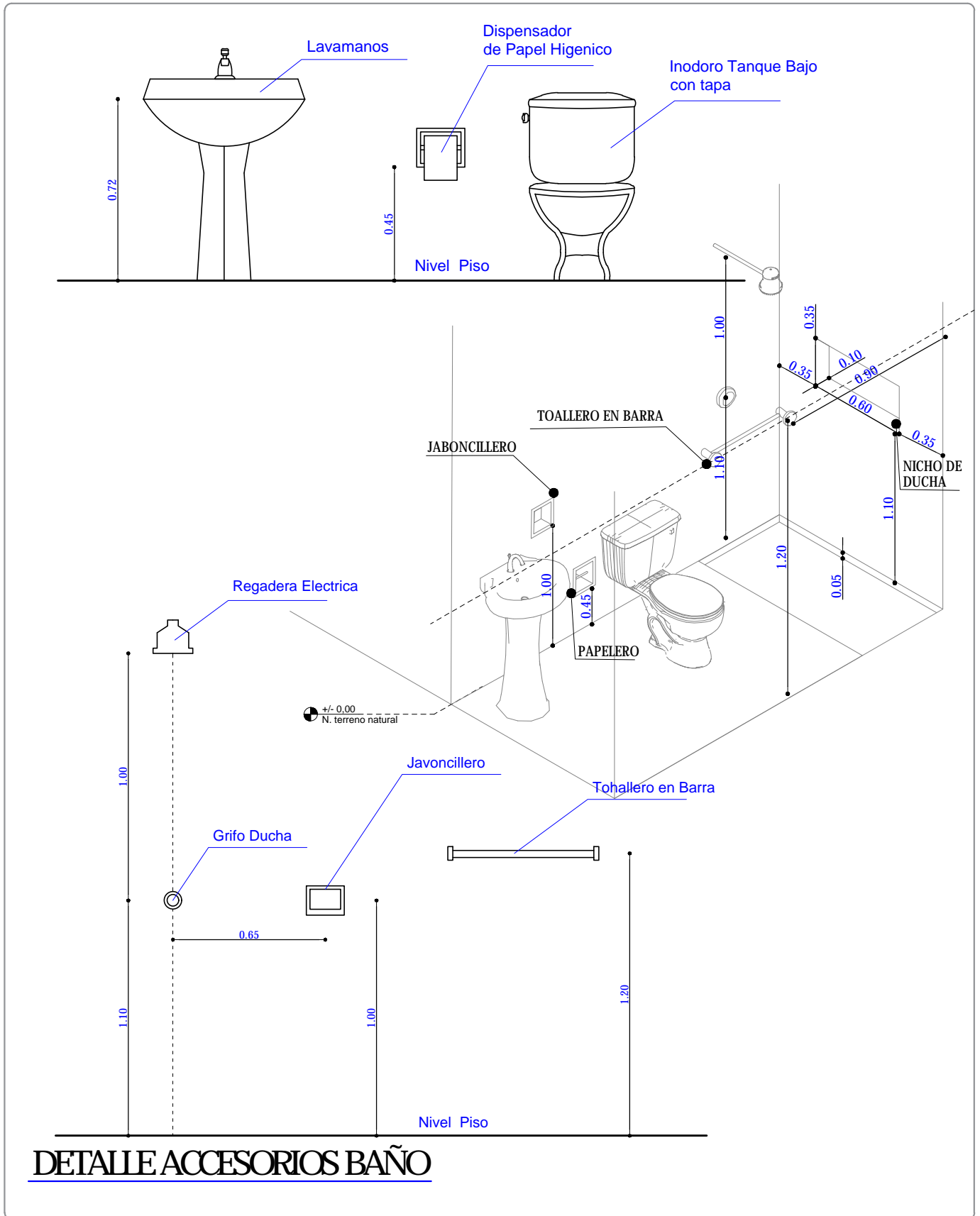

DETALLE ACCESORIOS BAÑO

AGENCIA ESTATAL DE VIVIENDA - AEVIVIENDA	
PROYECTO DE VIVIENDA CUALITATIVA EN EL MUNICIPIO DE SAN BORJA -FASE(XLI) 2023- BENI	
COMUNIDAD: AREA RURAL	MUNICIPIO: SAN BORJA
PROVINCIA: JOSE BALLIVIAN	DEPARTAMENTO: BENI

DISEÑO ARQUITECTÓNICO:	REVISADO Y APROBADO :	FECHA: DICIEMBRE/ 2023
		SUPERFICIE CONSTRUIDA:
		LAMINA:
		16/21

Puerta Tipo 1

P-1

1,30
2,30

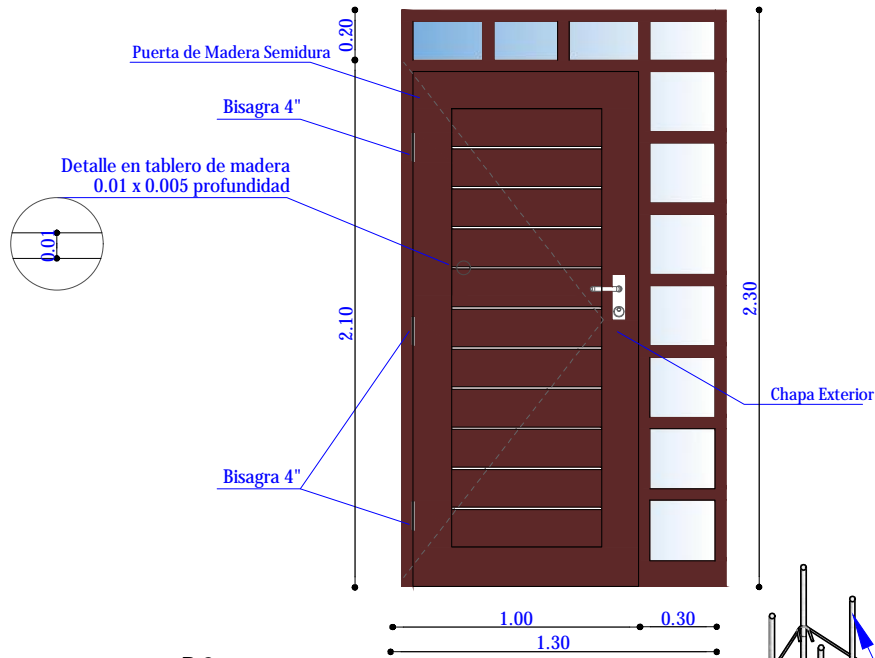

Puerta Tipo 2

P-2

0,90
2,10

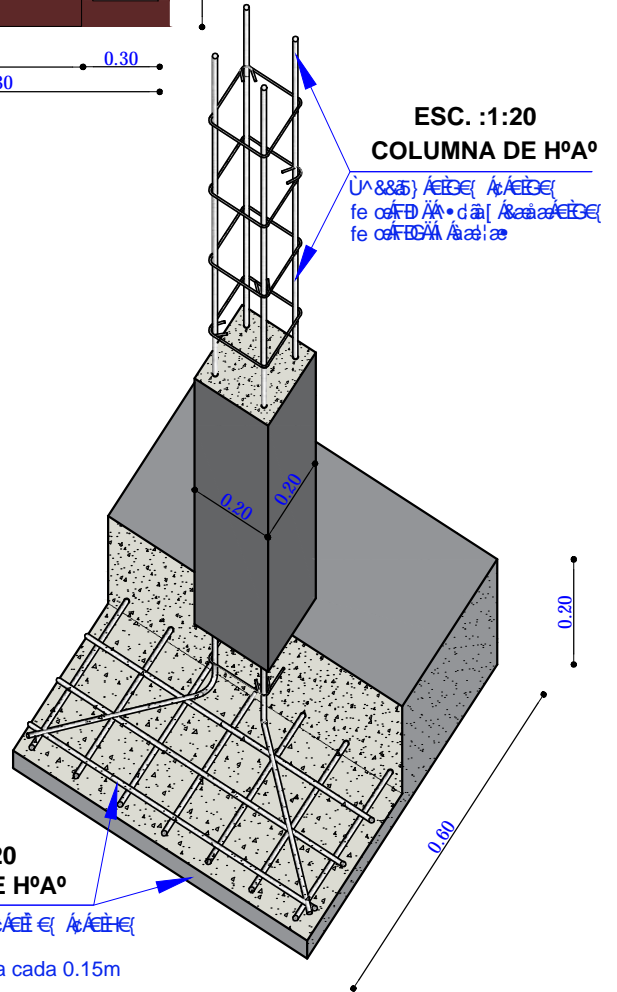
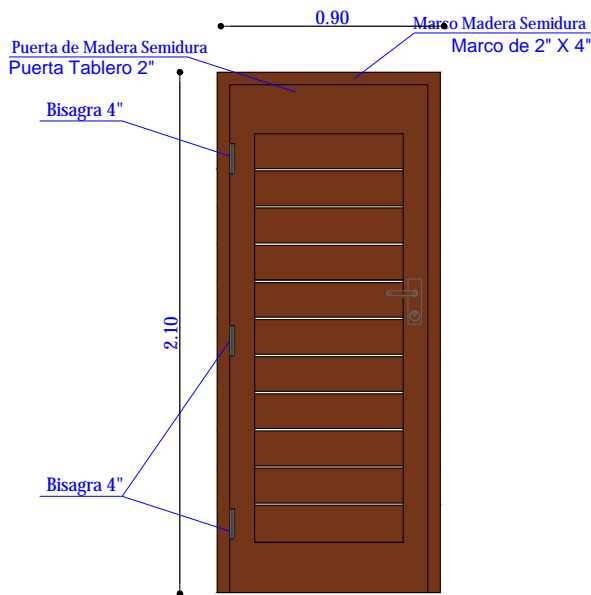

DETALLE DE PUERTAS

ESC. 1:25

AGENCIA ESTATAL DE VIVIENDA - AEVIVIENDA	
PROYECTO DE VIVIENDA CUALITATIVA EN EL MUNICIPIO DE SAN BORJA -FASE(XLI) 2023- BENI	
COMUNIDAD: AREA RURAL	MUNICIPIO: SAN BORJA
PROVINCIA: JOSE BALLIVIAN	DEPARTAMENTO: BENI

DISEÑO ARQUITECTÓNICO:	REVISADO Y APROBADO :	FECHA: DICIEMBRE/ 2023
		SUPERFICIE CONSTRUIDA:
		LAMINA: 17/21

CUALITATIVO

Ventana Tipo 1

V-1
1,50
1,60

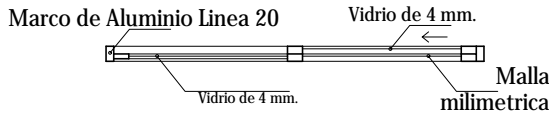
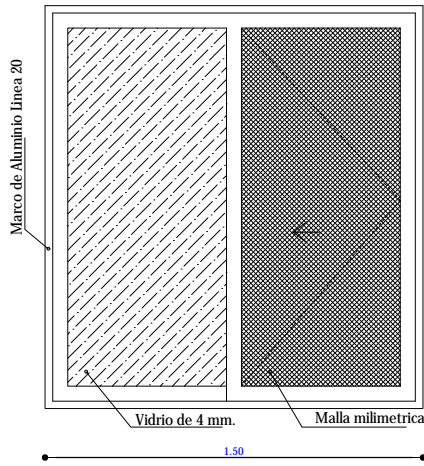

Ventana Tipo 3

V-3
1,40
1,40

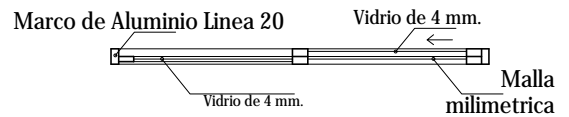
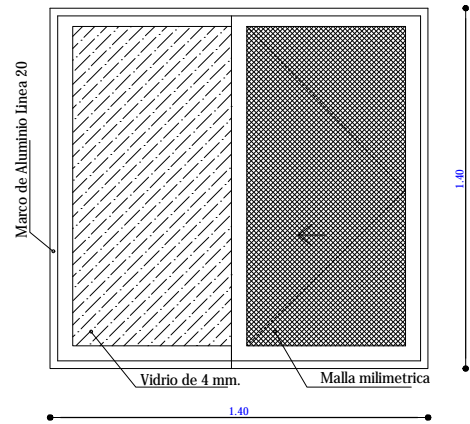

Ventana de cocina

Ventana Tipo 2

V-2
0,80
0,60

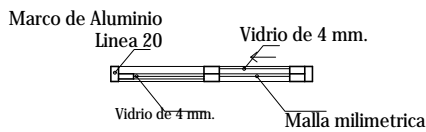
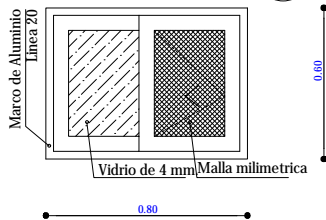

Ventana Tipo 4

V-4
2,10
0,60

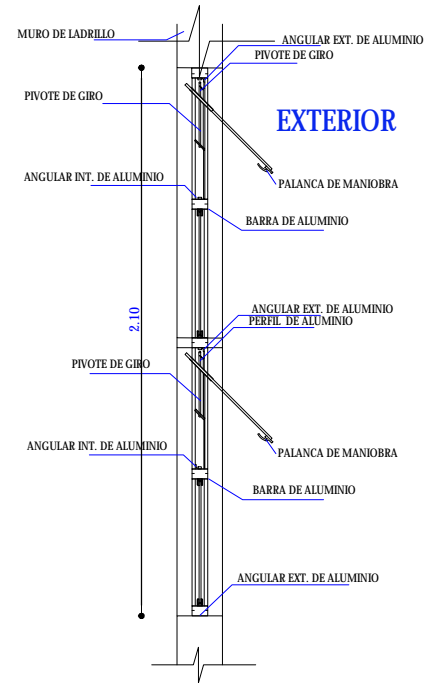
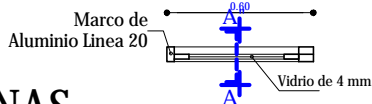
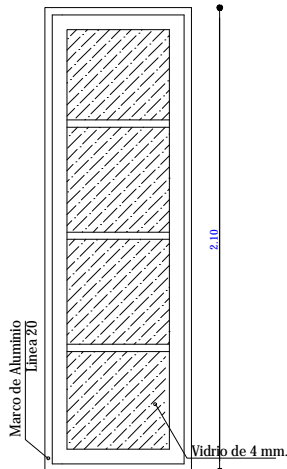

DETALLE DE VENTANAS

ESC. 1:25

AGENCIA ESTATAL DE VIVIENDA - AEVIVIENDA	
PROYECTO DE VIVIENDA CUALITATIVA EN EL MUNICIPIO DE SAN BORJA - FASE(XLJ) 2023- BENI	
COMUNIDAD: AREA RURAL	MUNICIPIO: SAN BORJA
PROVINCIA: JOSE BALLIVIAN	DEPARTAMENTO: BENI

DISEÑO ARQUITECTÓNICO:	REVISADO Y APROBADO :	FECHA: DICIEMBRE/ 2023
		SUPERFICIE CONSTRUIDA:
		LAMINA:
		18/21

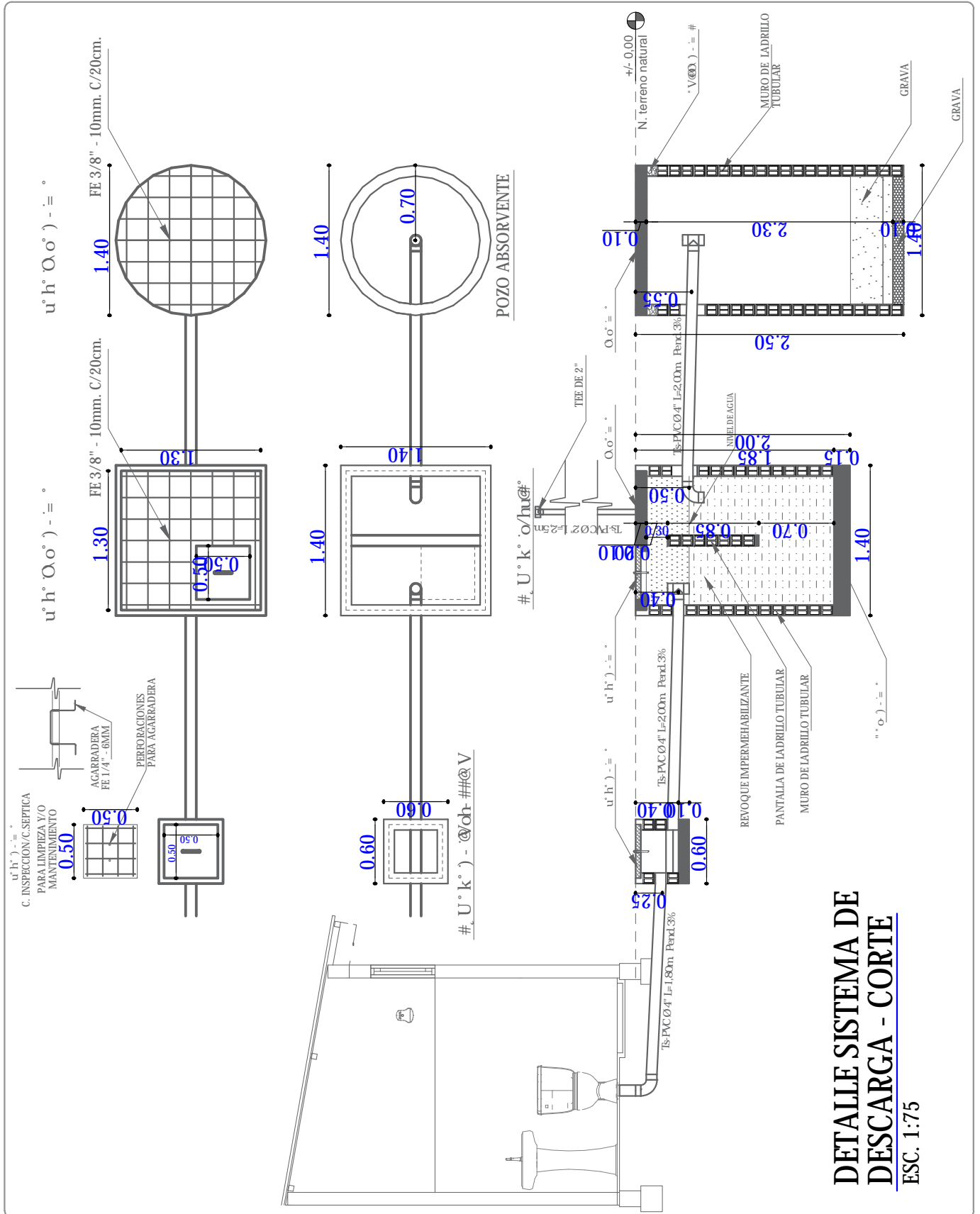

**DETALLE SISTEMA DE
DESCARGA - CORTE**
ESC. 1:75

AGENCIA ESTATAL DE VIVIENDA - AEVIVIENDA	
PROYECTO DE VIVIENDA CUALITATIVA EN EL MUNICIPIO DE SAN BORJA - FASE(XLJ) 2023- BENI	
COMUNIDAD: AREA RURAL	MUNICIPIO: SAN BORJA
PROVINCIA: JOSE BALLIVIAN	DEPARTAMENTO: BENI

DISEÑO ARQUITECTÓNICO:	REVISADO Y APROBADO :	FECHA: DICIEMBRE/ 2023
		SUPERFICIE CONSTRUIDA:
		LAMINA:
		19/21

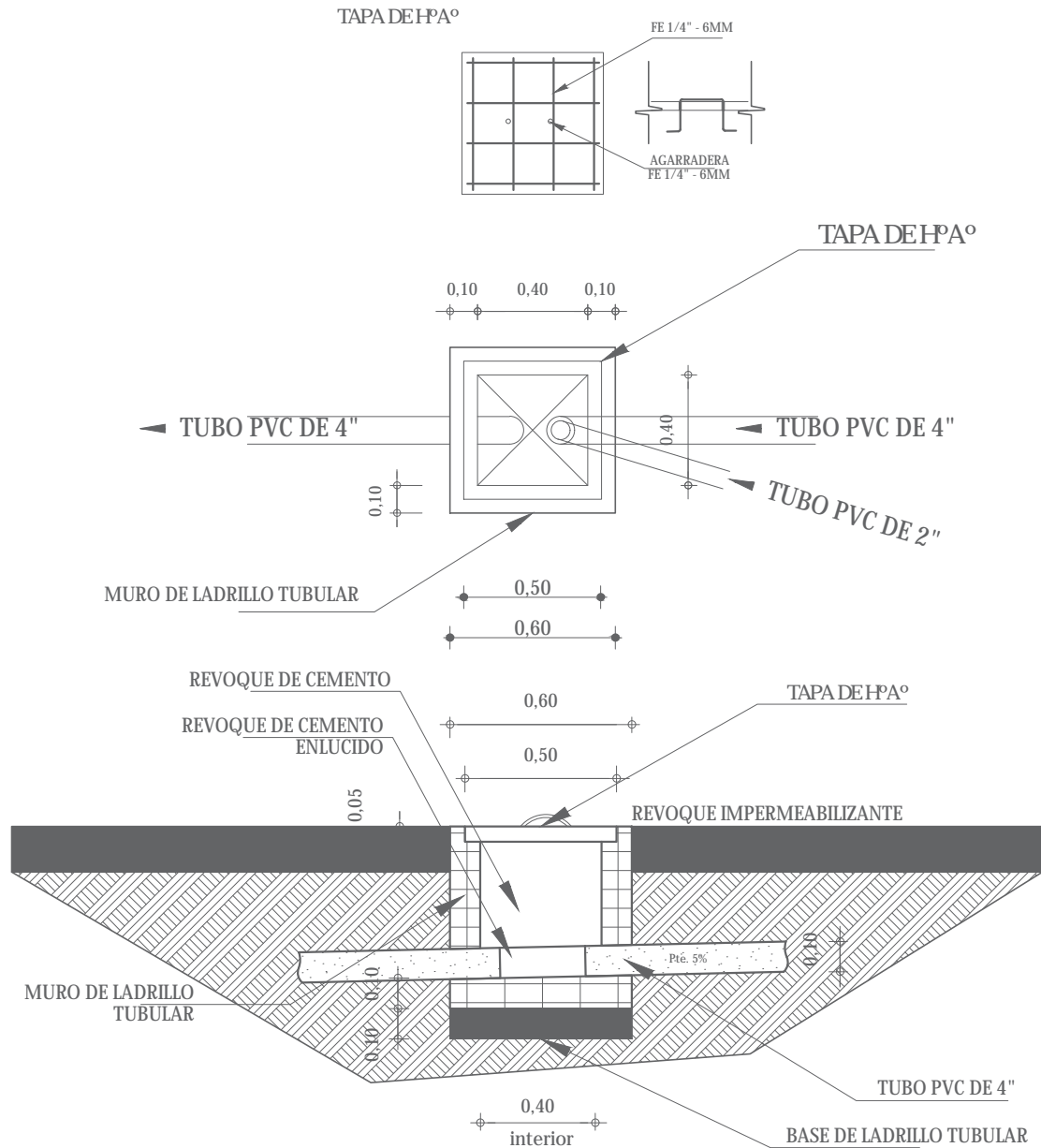



DETALLE CAMARA DE INSPECCION

ESC. 1:35

AGENCIA ESTATAL DE VIVIENDA - AEVIVIENDA	
PROYECTO DE VIVIENDA CUALITATIVA EN EL MUNICIPIO DE SAN BORJA -FASE(XLJ) 2023- BENI	
COMUNIDAD: AREA RURAL	MUNICIPIO: SAN BORJA
PROVINCIA: JOSE BALLIVIAN	DEPARTAMENTO: BENI

REVISADO Y APROBADO :	FECHA: DICIEMBRE/ 2023
	SUPERFICIE CONSTRUIDA: 51.14 m ²
	LAMINA: 20/21

SIMBOLOGIA

	ESQUINERO INTERIOR DE PVC
	PLAFÓN DE PVC



DETALLE DE ESQUINERO

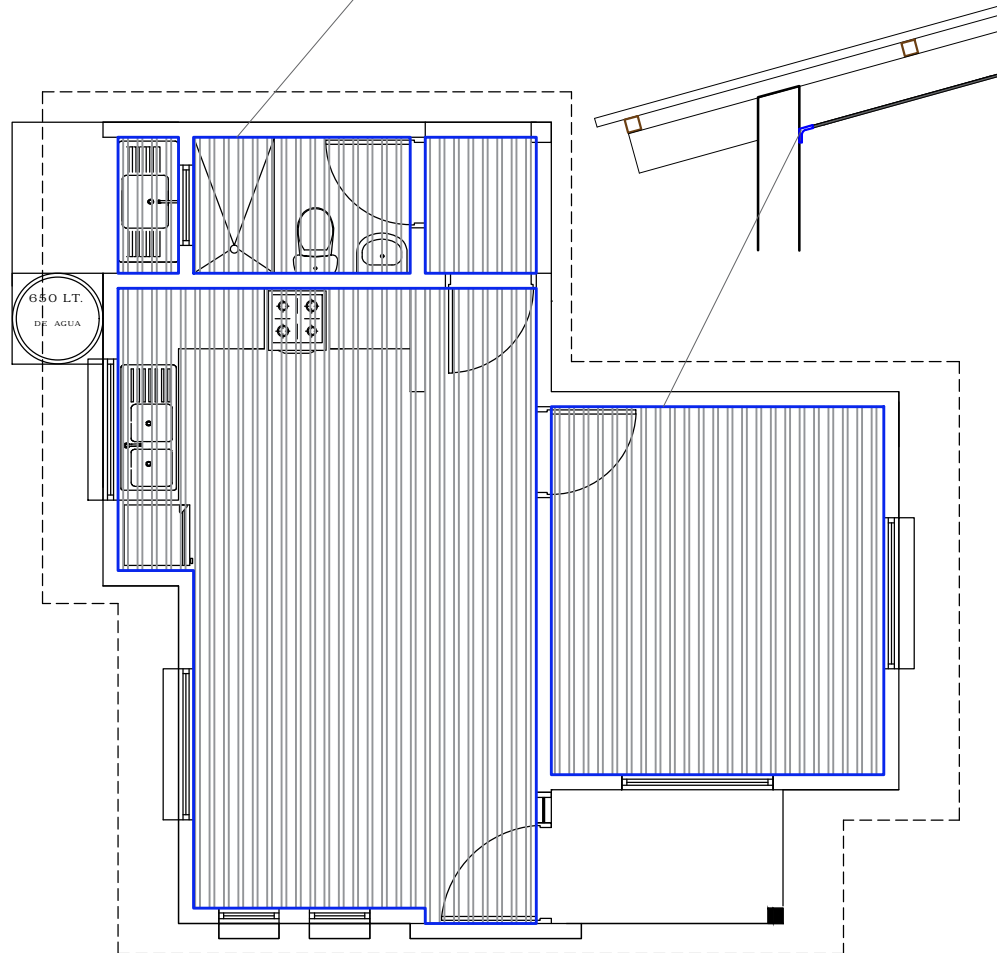

**PLANO DE ESQUINERO
DE PVC**
ESC. 1:75

AGENCIA ESTATAL DE VIVIENDA - AEVIENDA		DISEÑO ARQUITECTÓNICO:	REVISADO Y APROBADO :	FECHA: DICIEMBRE/ 2023
PROYECTO DE VIVIENDA CUALITATIVA EN EL MUNICIPIO DE SAN BORJA -FASE(XLI) 2023- BENI				SUPERFICIE CONSTRUIDA:
COMUNIDAD: AREA RURAL	MUNICIPIO: SAN BORJA			LAMINA:
PROVINCIA: JOSE BALLIVIAN	DEPARTAMENTO: BENI			21 / 21