

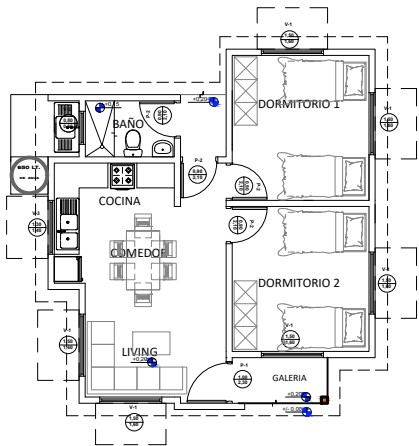

VISTA EXTERIOR



VISTA EXTERIOR



PLANTA



VISTA INTERIOR

<b>AGENCIA ESTATAL DE VIVIENDA - AEVIVIENDA</b>	
<b>PROYECTO DE VIVIENDA NUEVA EN EL MUNICIPIO DE EXALTACION -FASE(IV) 2023- BENI</b>	
COMUNIDAD: <b>RURAL</b>	MUNICIPIO: <b>EXALTACION</b>
PROVINCIA: <b>YACUMA</b>	DEPARTAMENTO: <b>BENI</b>

DISEÑO ARQUITECTÓNICO:	REVISADO Y APROBADO :	FECHA: <b>DICIEMBRE/ 2023</b>
		SUPERFICIE CONSTRUIDA: <b>61.89 m<sup>2</sup></b>
		LAMINA: <b>1 /21</b>

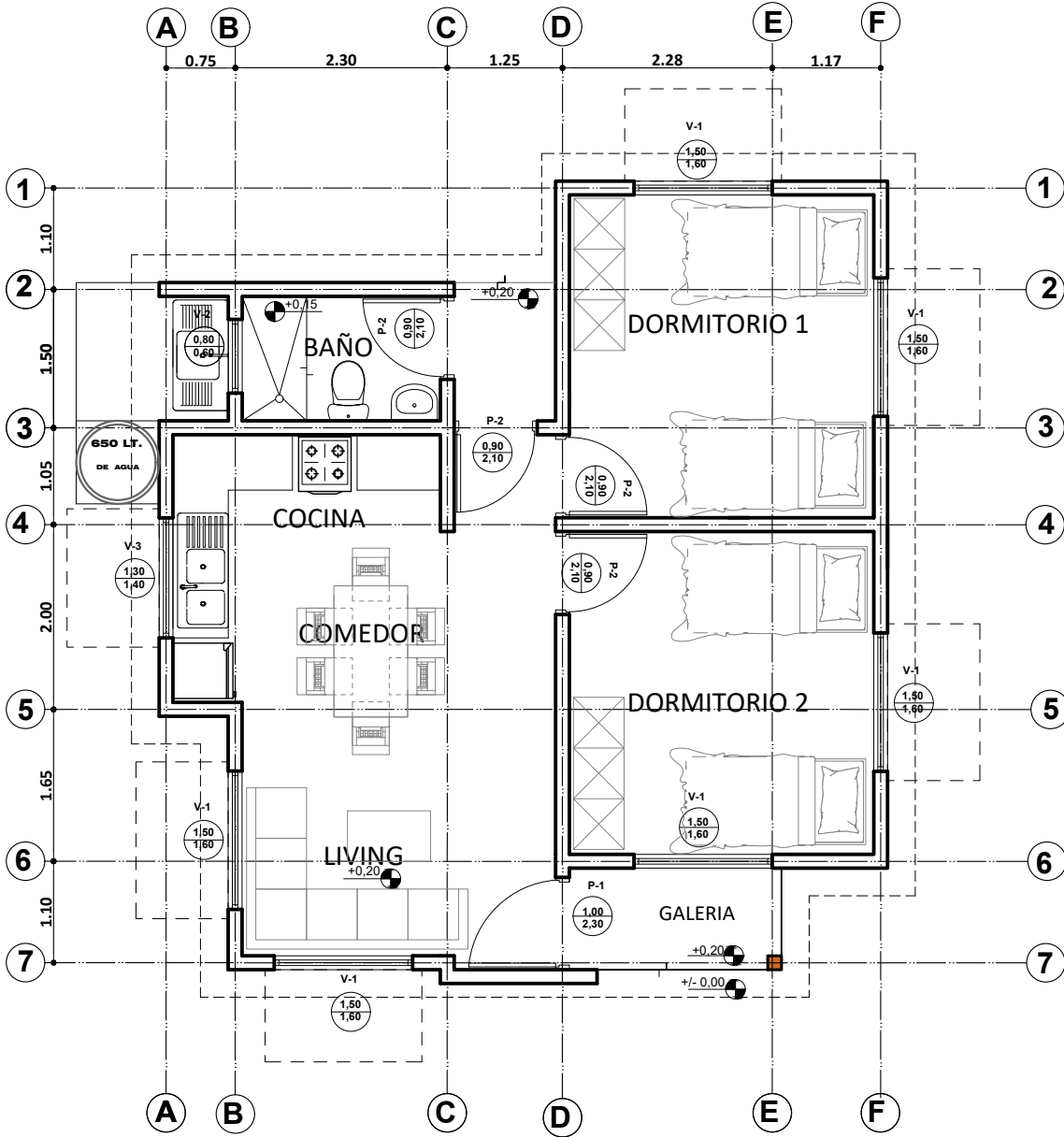
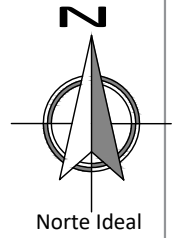

**PLANTA AMOBLADA**  
ESC. 1:75



ESC. Gráfica

<b>AGENCIA ESTATAL DE VIVIENDA - AEVIVIENDA</b>	
<b>PROYECTO DE VIVIENDA NUEVA EN EL MUNICIPIO DE EXALTACION -FASE(IV) 2023- BENI</b>	
COMUNIDAD: <b>RURAL</b>	MUNICIPIO: <b>EXALTACION</b>
PROVINCIA: <b>YACUMA</b>	DEPARTAMENTO: <b>BENI</b>

DISEÑO ARQUITECTÓNICO:	REVISADO Y APROBADO :	FECHA: <b>DICIEMBRE/ 2023</b>
		SUPERFICIE CONSTRUIDA: <b>61.89 m<sup>2</sup></b>
		LAMINA: <b>2 /21</b>

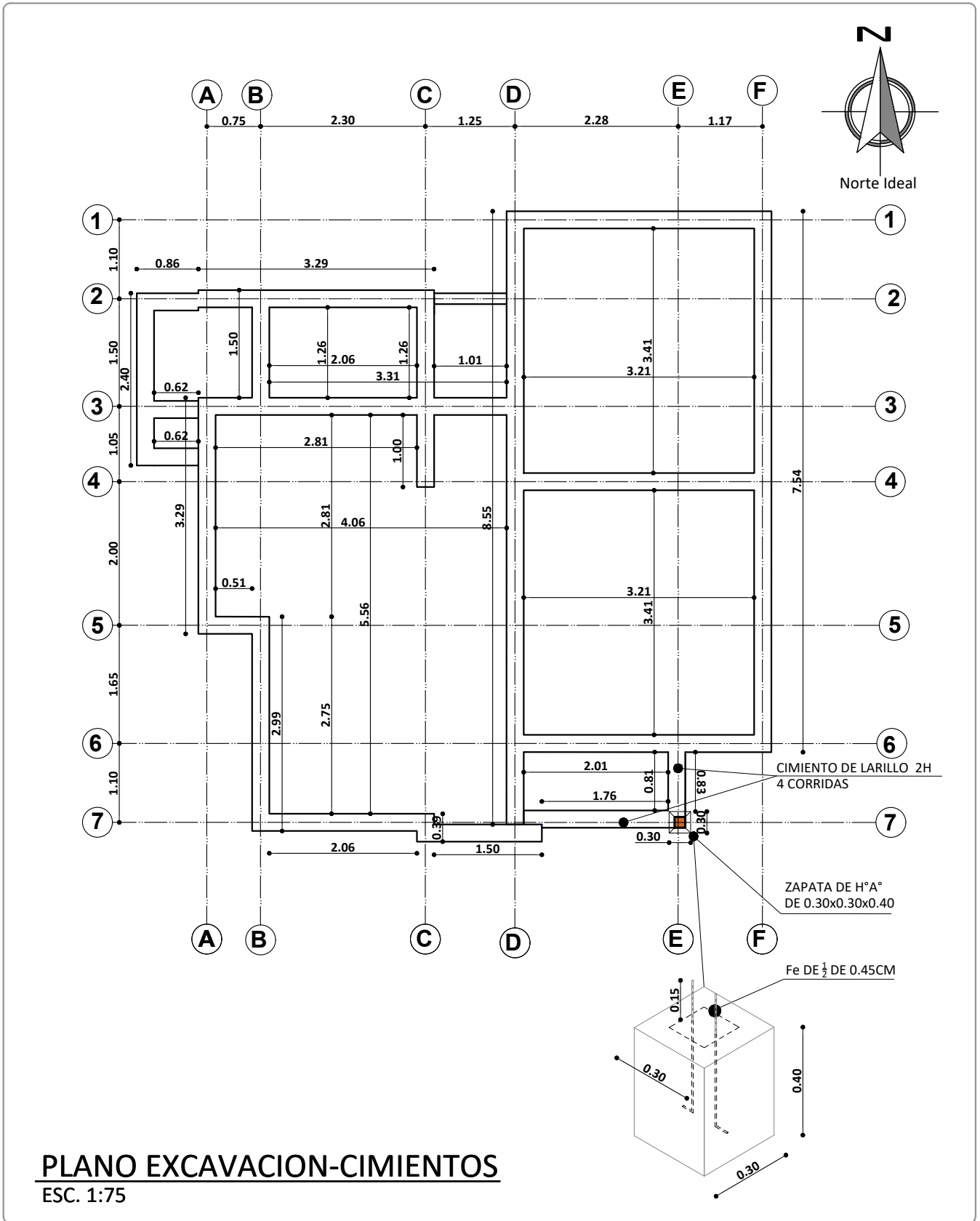

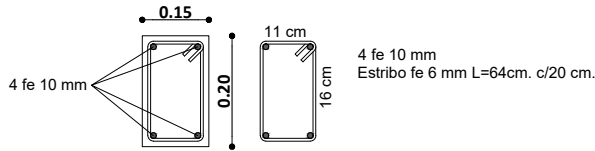
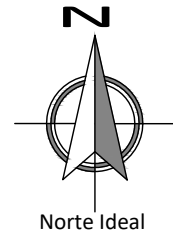

DETALLE DE VIGA DE ARRIOSTRE

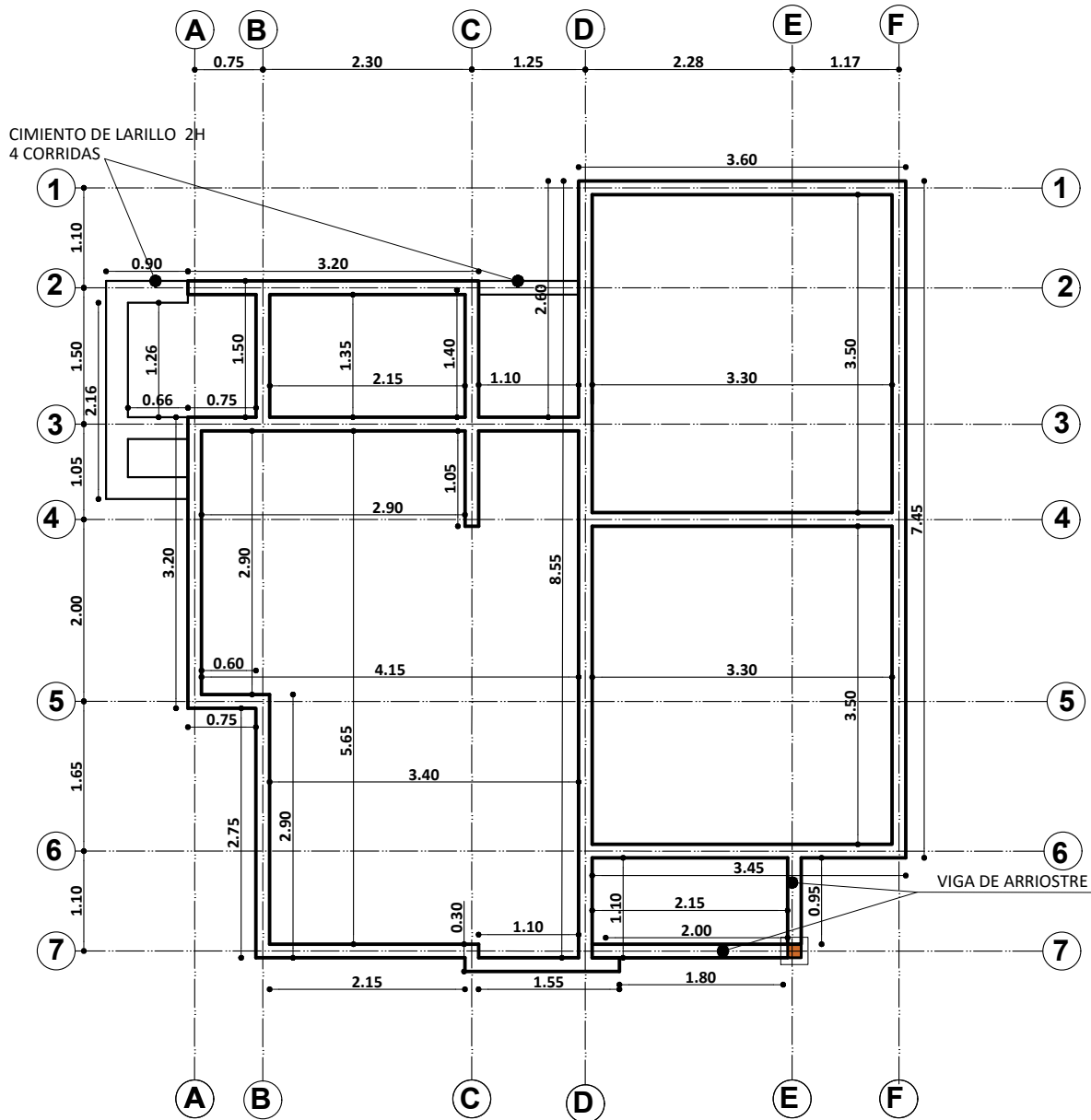

PLANO VIGA DE ARRIOSTRE  
ESC. 1:75

AGENCIA ESTATAL DE VIVIENDA - AEVIVIENDA	
PROYECTO DE VIVIENDA NUEVA EN EL MUNICIPIO DE EXALTACION -FASE(IV) 2023- BENI	
COMUNIDAD: RURAL	MUNICIPIO: EXALTACION
PROVINCIA: YACUMA	DEPARTAMENTO: BENI

DISEÑO ARQUITECTÓNICO:	REVISADO Y APROBADO :	FECHA: DICIEMBRE/ 2023
		SUPERFICIE CONSTRUIDA: 61.89 m <sup>2</sup>
		LAMINA: 4 /21

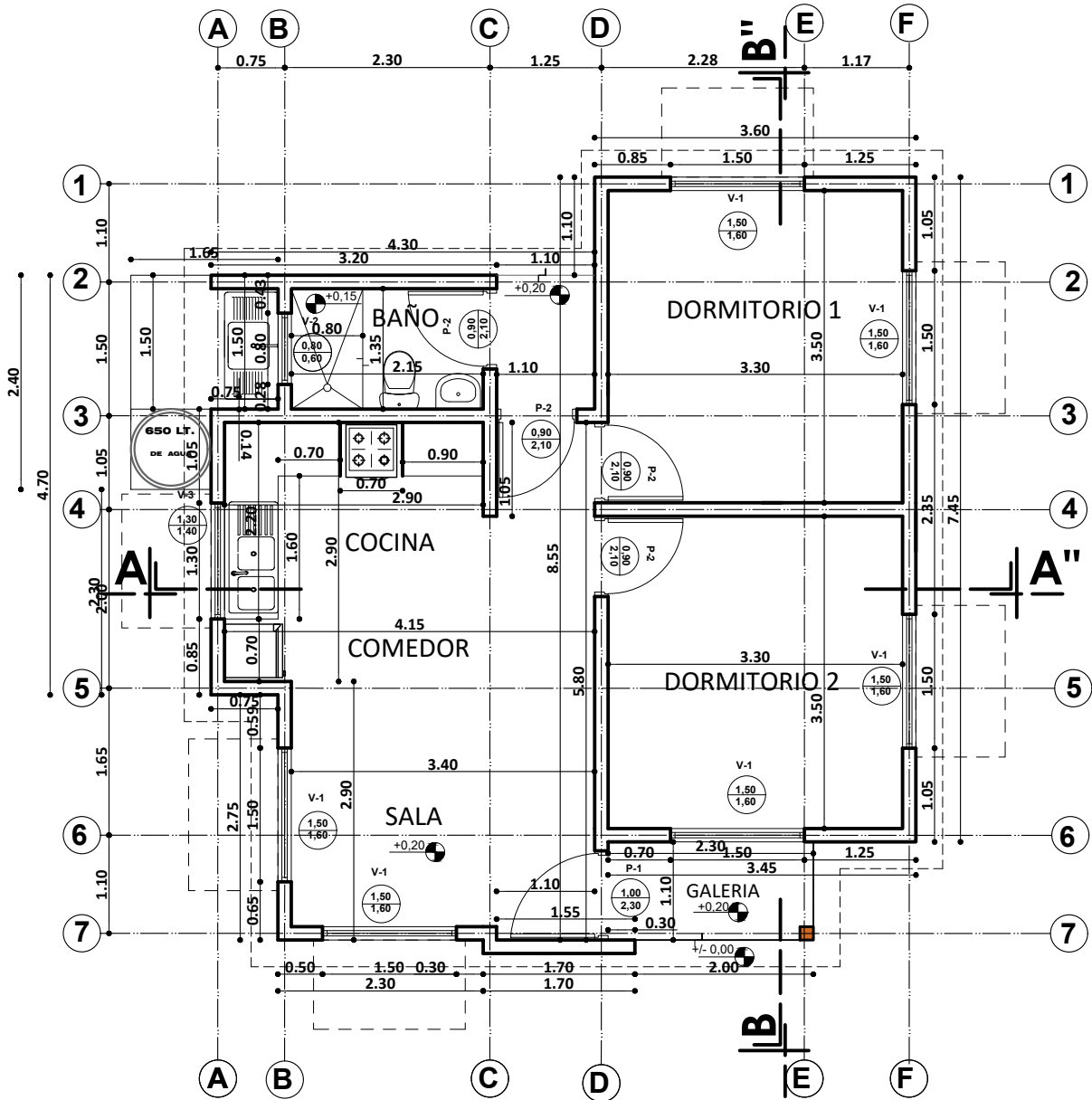
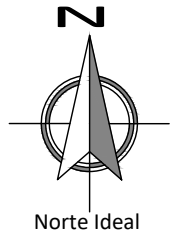

**PLANTA ACOTADA**  
ESC. 1:75

AGENCIA ESTATAL DE VIVIENDA - AEVIVIENDA	
PROYECTO DE VIVIENDA NUEVA EN EL MUNICIPIO DE EXALTACION -FASE(IV) 2023- BENI	
COMUNIDAD: RURAL	MUNICIPIO: EXALTACION
PROVINCIA: YACUMA	DEPARTAMENTO: BENI

DISEÑO ARQUITECTÓNICO:	REVISADO Y APROBADO :	FECHA: DICIEMBRE/ 2023
		SUPERFICIE CONSTRUIDA: 61.89 m <sup>2</sup>
		LAMINA: 5 /21

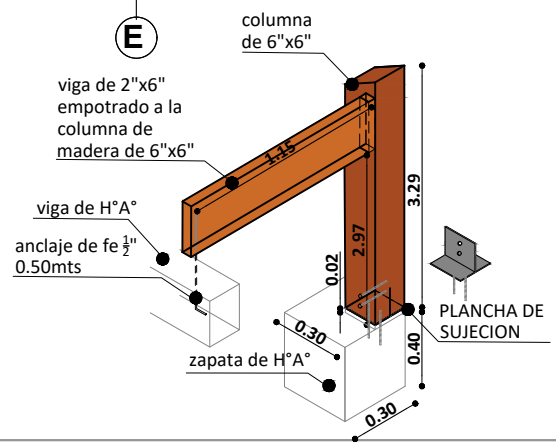
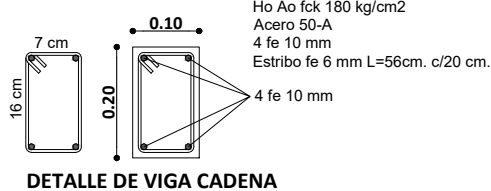
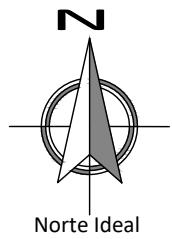
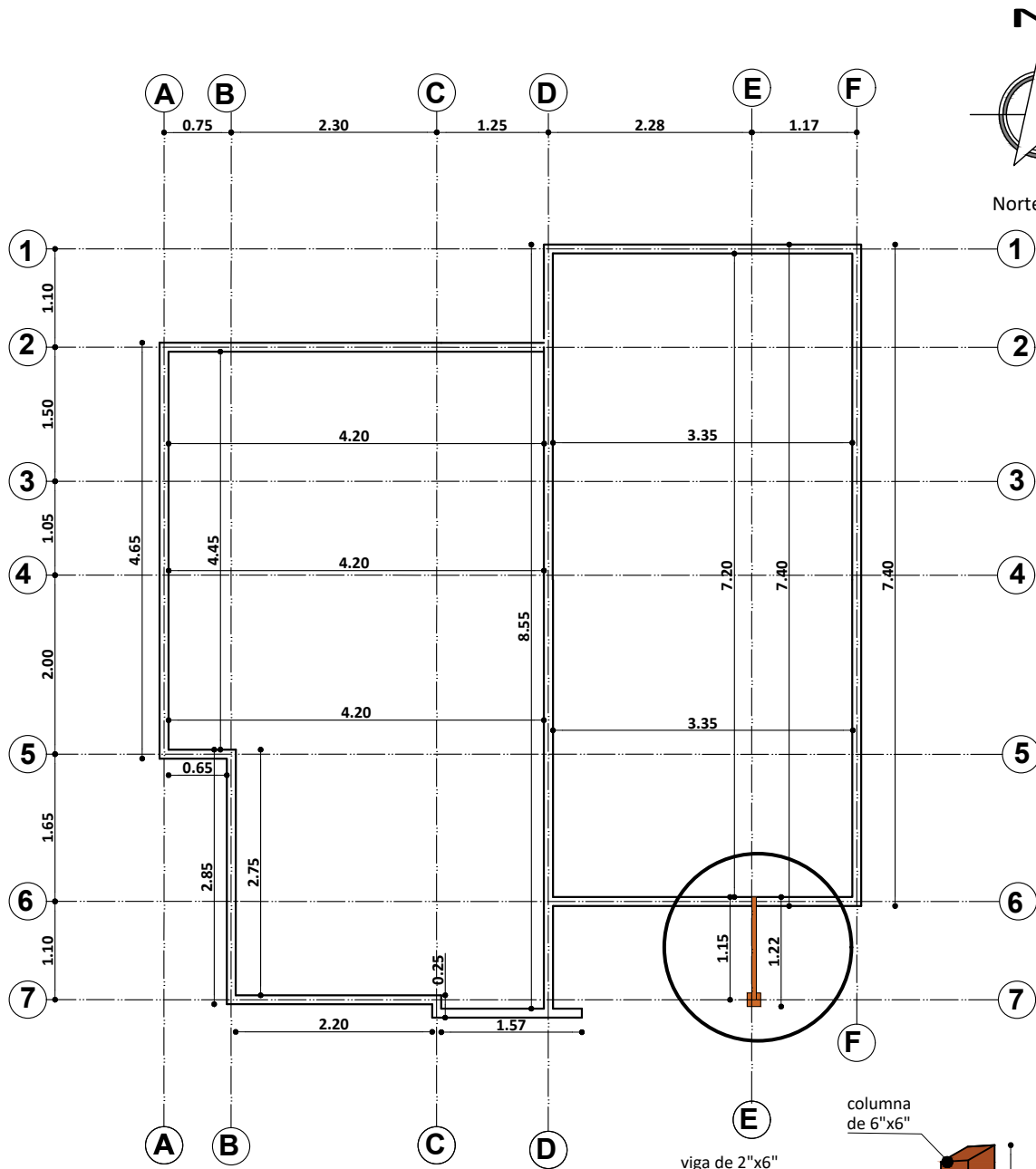

**PLANO VIGA CADENA DE H°A°**  
 ESC. 1:75

AGENCIA ESTATAL DE VIVIENDA - AEVIVIENDA	
PROYECTO DE VIVIENDA NUEVA EN EL MUNICIPIO DE EXALTACION -FASE(IV) 2023- BENI	
COMUNIDAD: RURAL	MUNICIPIO: EXALTACION
PROVINCIA: YACUMA	DEPARTAMENTO: BENI

DISEÑO ARQUITECTÓNICO:	REVISADO Y APROBADO :	FECHA: DICIEMBRE/ 2023
		SUPERFICIE CONSTRUIDA: 61.89 m <sup>2</sup>
		LAMINA: 6 /21

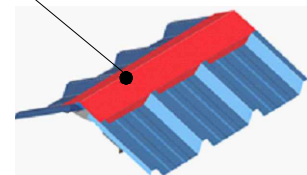
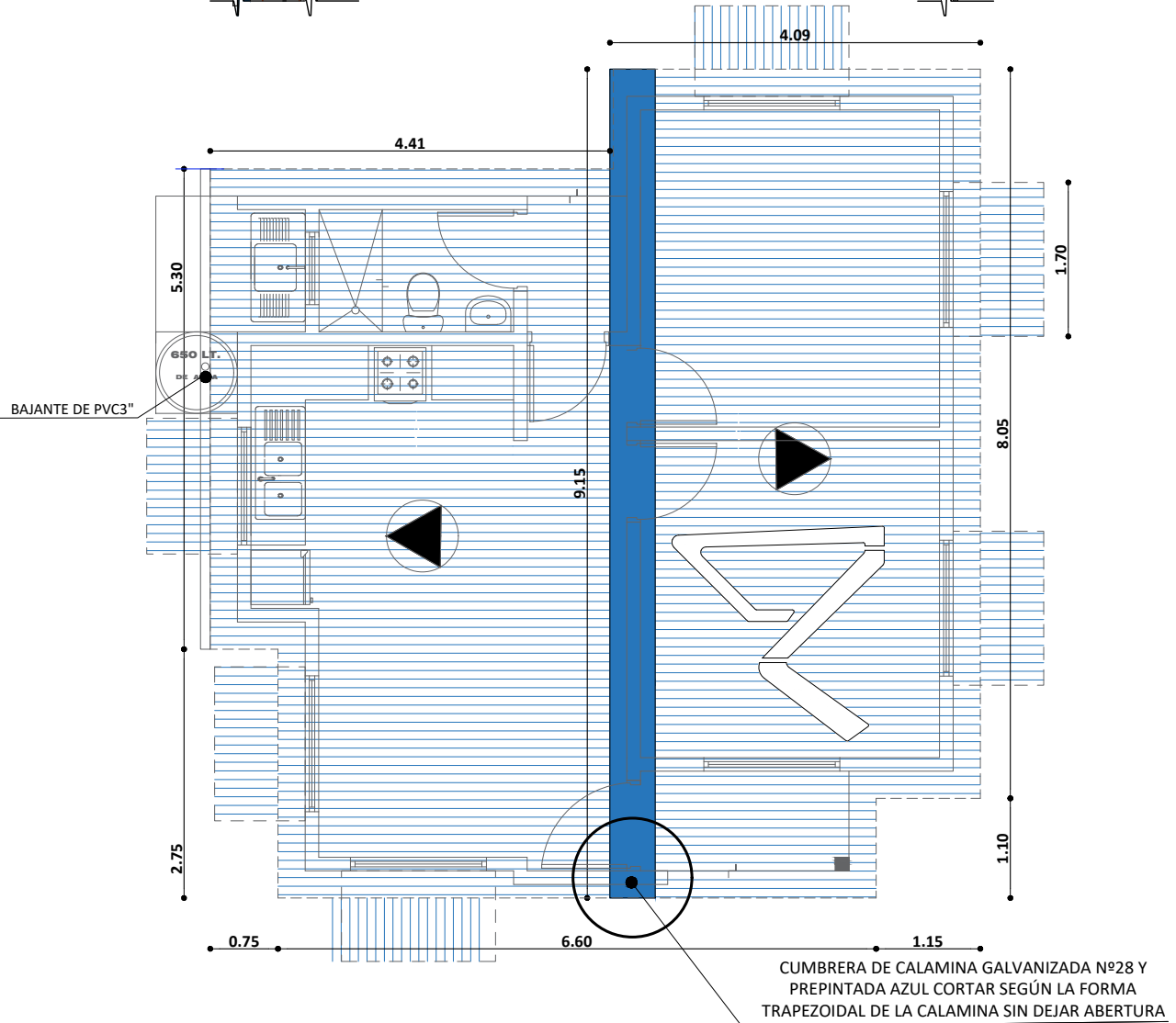
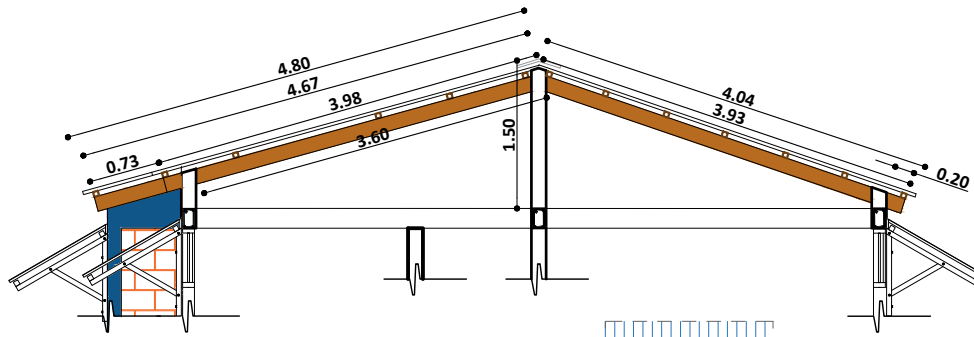

**PLANO DE CUBIERTA**  
ESC. 1:75

AGENCIA ESTATAL DE VIVIENDA - AEVIVIENDA	
PROYECTO DE VIVIENDA NUEVA EN EL MUNICIPIO DE EXALTACION -FASE(IV) 2023- BENI	
COMUNIDAD: RURAL	MUNICIPIO: EXALTACION
PROVINCIA: YACUMA	DEPARTAMENTO: BENI

DISEÑO ARQUITECTÓNICO:	REVISADO Y APROBADO :	FECHA: DICIEMBRE/ 2023
		SUPERFICIE CONSTRUIDA: 61.89 m <sup>2</sup>
		LAMINA: 7 /21

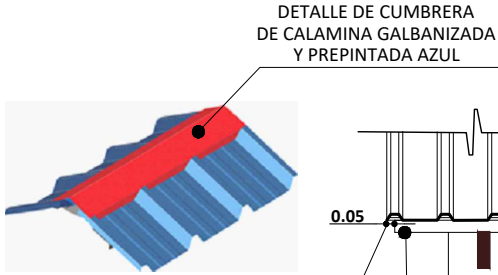
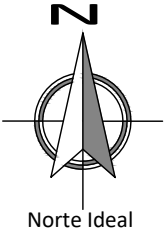

DETALLE DE CUMBRERA DE CALAMINA GALBANIZADA Y PREPINTADA AZUL

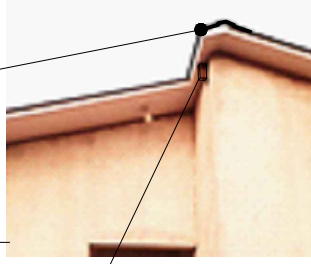

VIGA DE 2"X6"

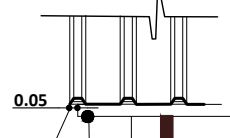

Detalle de alero

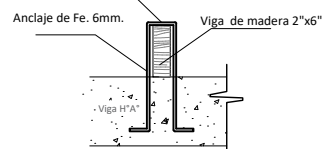
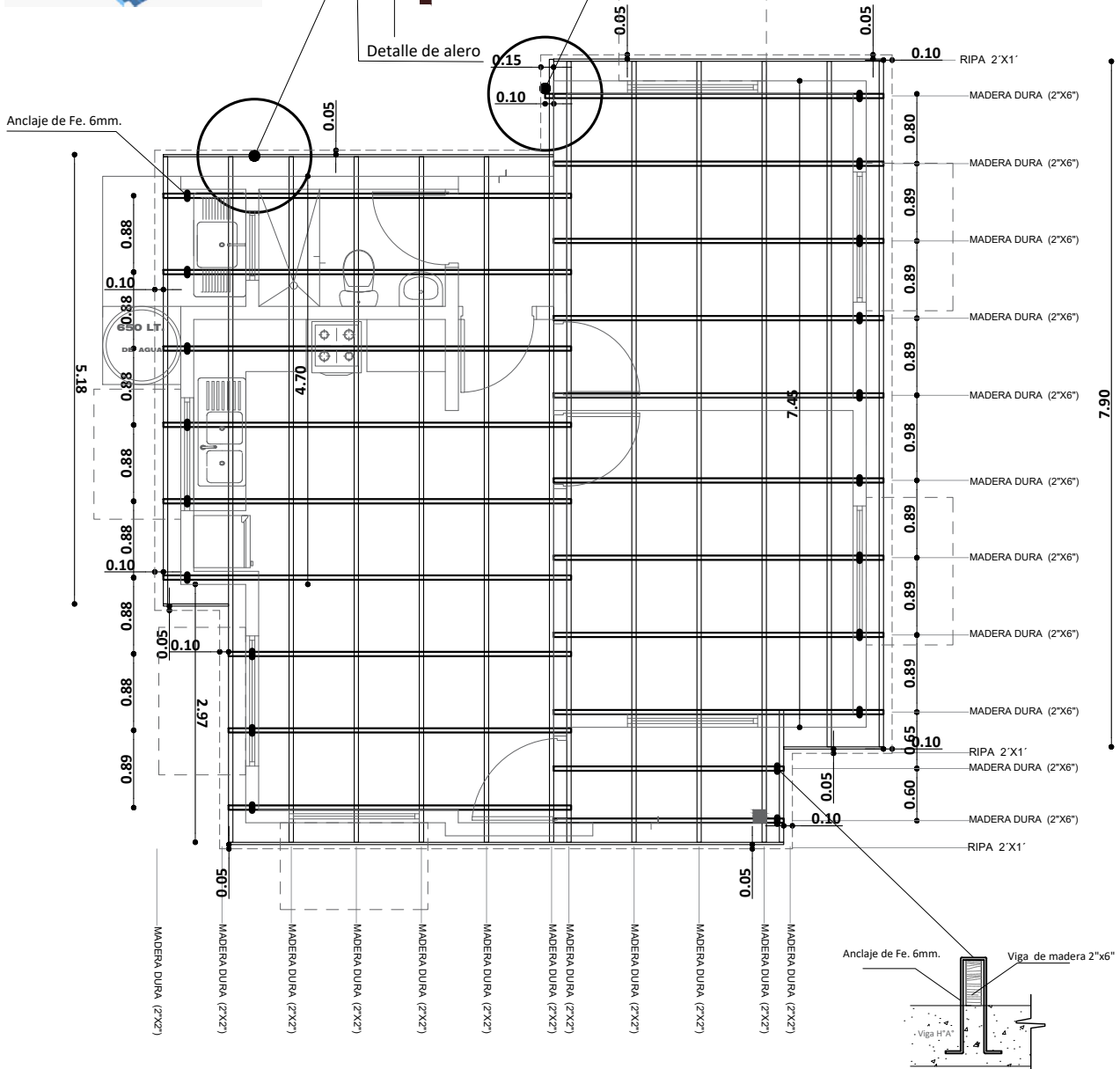

\* El fe. 6mm. esta considerado en el A.P.U. del ítem de Viga Cadena de H\"/>

# PLANO DE VIGAS EN CUBIERTA

ESC. 1:75

AGENCIA ESTATAL DE VIVIENDA - AEVIVIENDA	
PROYECTO DE VIVIENDA NUEVA EN EL MUNICIPIO DE EXALTACION -FASE(IV) 2023- BENI	
COMUNIDAD: RURAL	MUNICIPIO: EXALTACION
PROVINCIA: YACUMA	DEPARTAMENTO: BENI

DISEÑO ARQUITECTÓNICO:	REVISADO Y APROBADO :

FECHA: DICIEMBRE/ 2023
SUPERFICIE CONSTRUIDA: 61.89 m <sup>2</sup>
LAMINA: 8 / 21



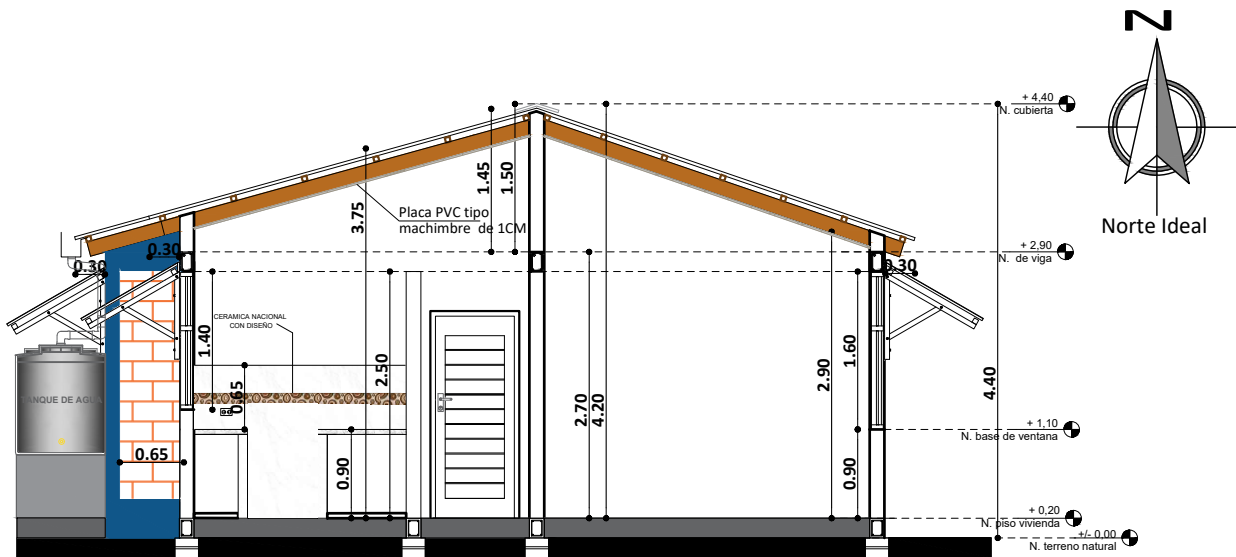

**CORTE A - A'**  
ESC. 1:75

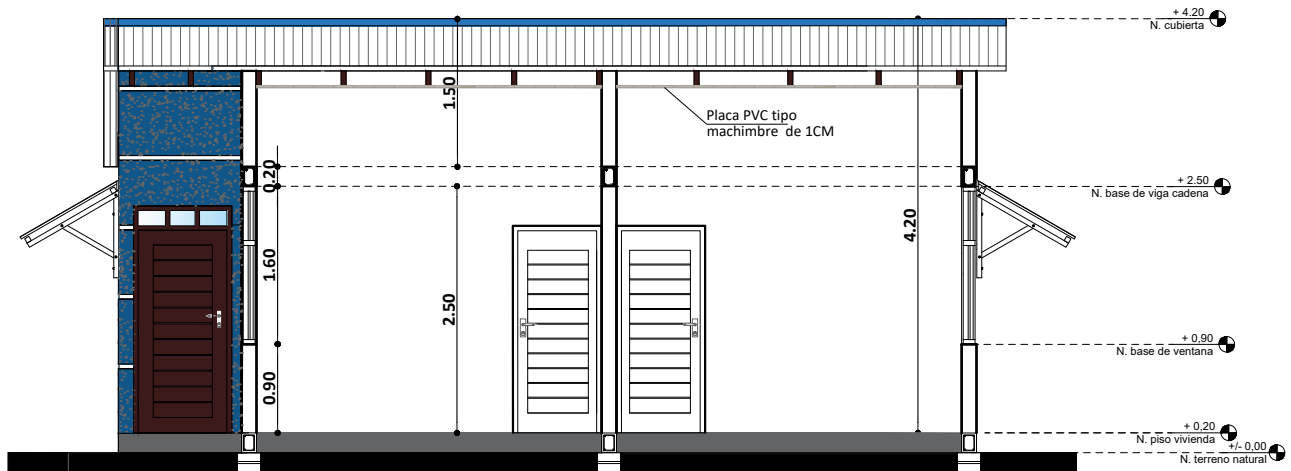

**CORTE B - B'**  
ESC. 1:75

<b>AGENCIA ESTATAL DE VIVIENDA - AEVIVIENDA</b>	
<b>PROYECTO DE VIVIENDA NUEVA EN EL MUNICIPIO DE EXALTACION -FASE(IV) 2023- BENI</b>	
COMUNIDAD: <b>RURAL</b>	MUNICIPIO: <b>EXALTACION</b>
PROVINCIA: <b>YACUMA</b>	DEPARTAMENTO: <b>BENI</b>

DISEÑO ARQUITECTÓNICO:	REVISADO Y APROBADO :	FECHA: <b>DICIEMBRE/ 2023</b>
		SUPERFICIE CONSTRUIDA: <b>61.89 m<sup>2</sup></b>
		LAMINA: <b>9 /21</b>

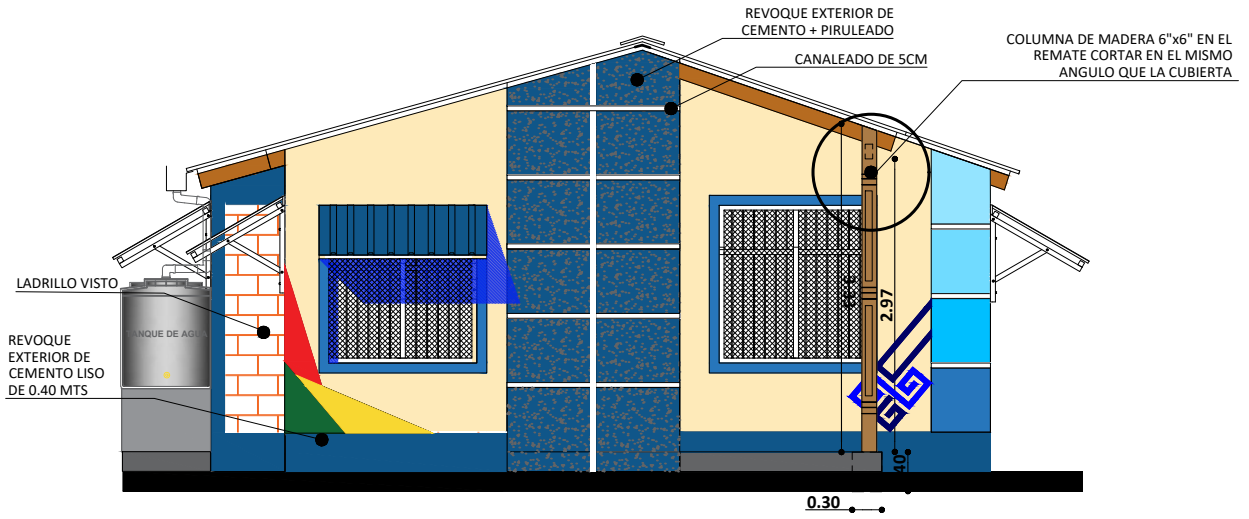

**ELEVACION FRONTAL**  
 ESC. 1:75

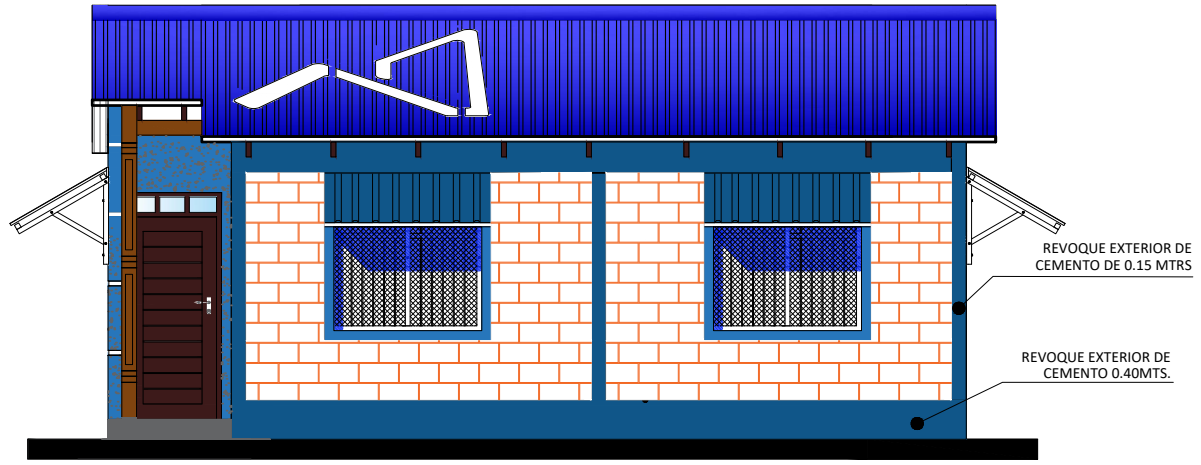

**ELEVACION LATERAL DERECHA**  
 ESC. 1:75

<b>AGENCIA ESTATAL DE VIVIENDA - AEVIVIENDA</b>	
<b>PROYECTO DE VIVIENDA NUEVA EN EL MUNICIPIO DE EXALTACION -FASE(IV) 2023- BENI</b>	
COMUNIDAD: <b>RURAL</b>	MUNICIPIO: <b>EXALTACION</b>
PROVINCIA: <b>YACUMA</b>	DEPARTAMENTO: <b>BENI</b>

DISEÑO ARQUITECTÓNICO:	REVISADO Y APROBADO :	FECHA: <b>DICIEMBRE/ 2023</b>
		SUPERFICIE CONSTRUIDA: <b>61.89 m<sup>2</sup></b>
		LAMINA: <b>10/21</b>

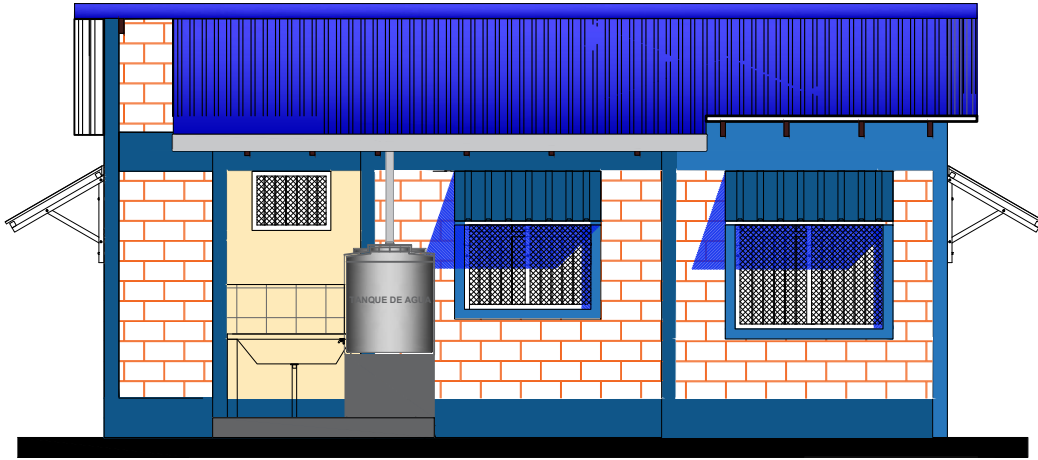

**ELEVACION LATERAL IZQUIERDA**  
 ESC. 1:75



**ELEVACION POSTERIOR**  
 SC. 1:75

<b>AGENCIA ESTATAL DE VIVIENDA - AEVIVIENDA</b>	
<b>PROYECTO DE VIVIENDA NUEVA EN EL MUNICIPIO DE EXALTACION -FASE(IV) 2023- BENI</b>	
COMUNIDAD: <b>RURAL</b>	MUNICIPIO: <b>EXALTACION</b>
PROVINCIA: <b>YACUMA</b>	DEPARTAMENTO: <b>BENI</b>

DISEÑO ARQUITECTÓNICO:	REVISADO Y APROBADO :	FECHA: <b>DICIEMBRE/ 2023</b>
		SUPERFICIE CONSTRUIDA: <b>61.89 m<sup>2</sup></b>
		LAMINA: <b>11 /21</b>

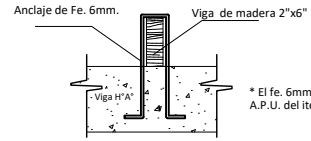
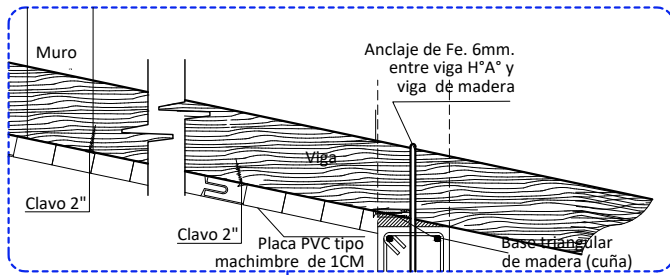

\* El fe. 6mm. esta considerado en el A.P.U. del item de Viga Cadena de H'A'

Detalle de Anclaje de Fe. 6mm. entre viga H'A' y viga de madera

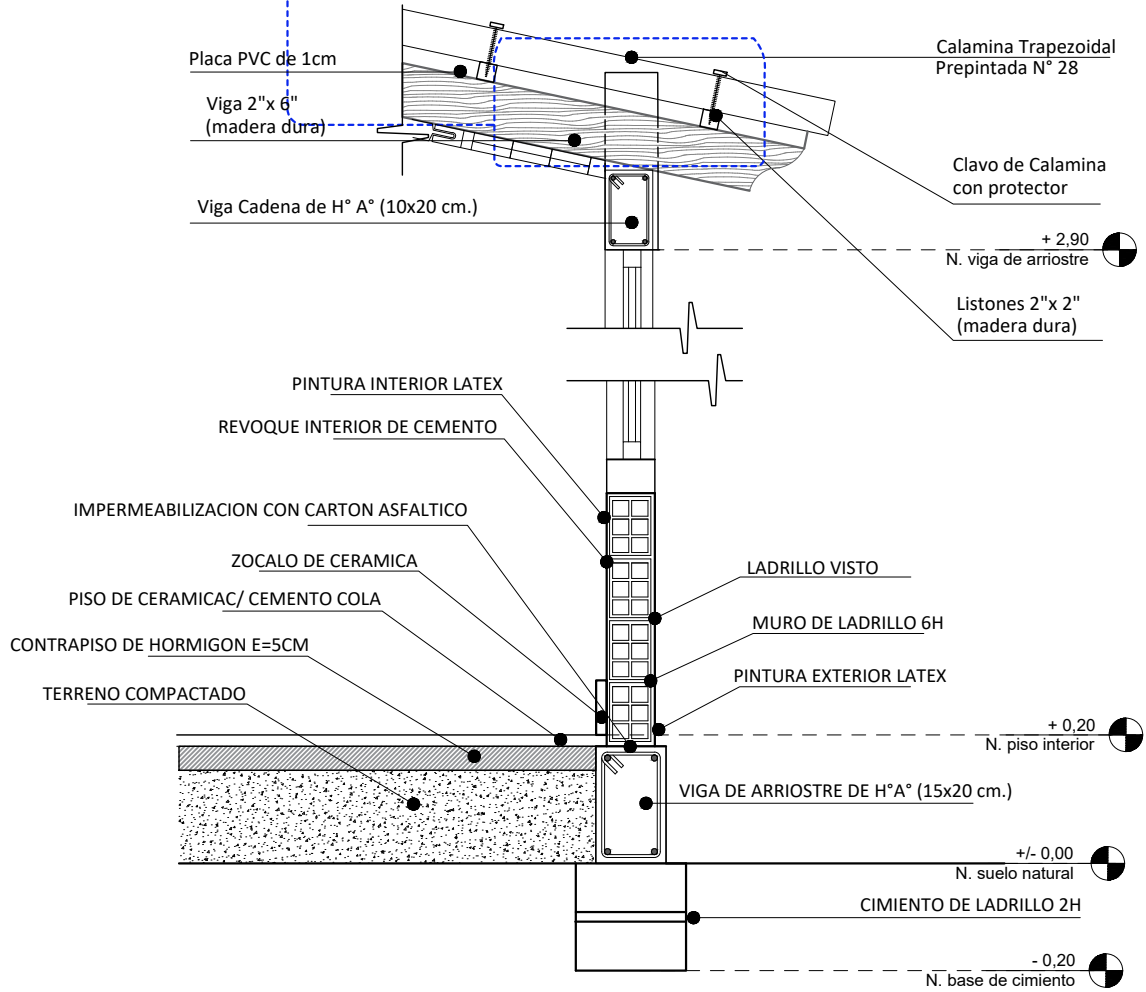

**CORTE DE BORDE**  
ESC. 1:20

**DETALLE DE BOTAGUA**  
ESC. 1:20

AGENCIA ESTATAL DE VIVIENDA - AEVIVIENDA			
PROYECTO DE VIVIENDA NUEVA EN EL MUNICIPIO DE EXALTACION -FASE(IV) 2023- BENI			
COMUNIDAD:	RURAL	MUNICIPIO:	EXALTACION
PROVINCIA:	YACUMA	DEPARTAMENTO:	BENI

DISEÑO ARQUITECTÓNICO:	REVISADO Y APROBADO :	FECHA: DICIEMBRE/ 2023
		SUPERFICIE CONSTRUIDA: 61.89 m <sup>2</sup>
		LAMINA: 12/21

DIAGRAMA UNIFILIAR

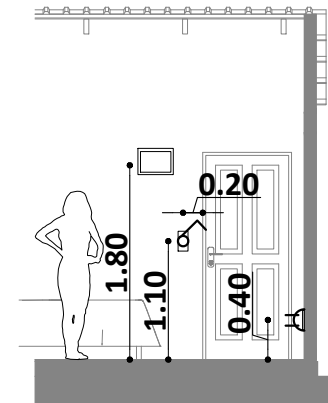
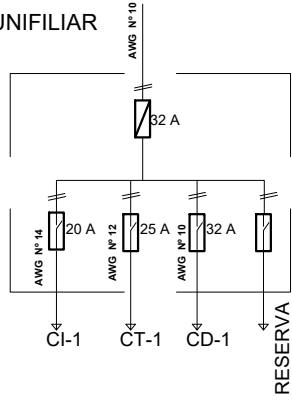

DETALLE ALTURA DE TOMACORRIENTES /INTERRUPTORES Y TABLERO DE DISTRIBUCION

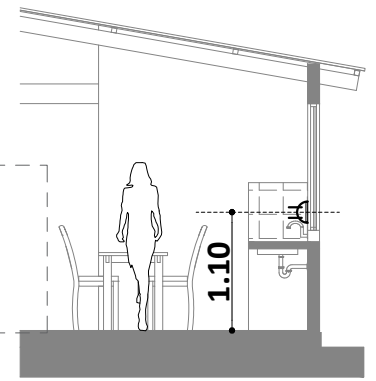

DETALLE ALTURA DE TOMACORRIENTES

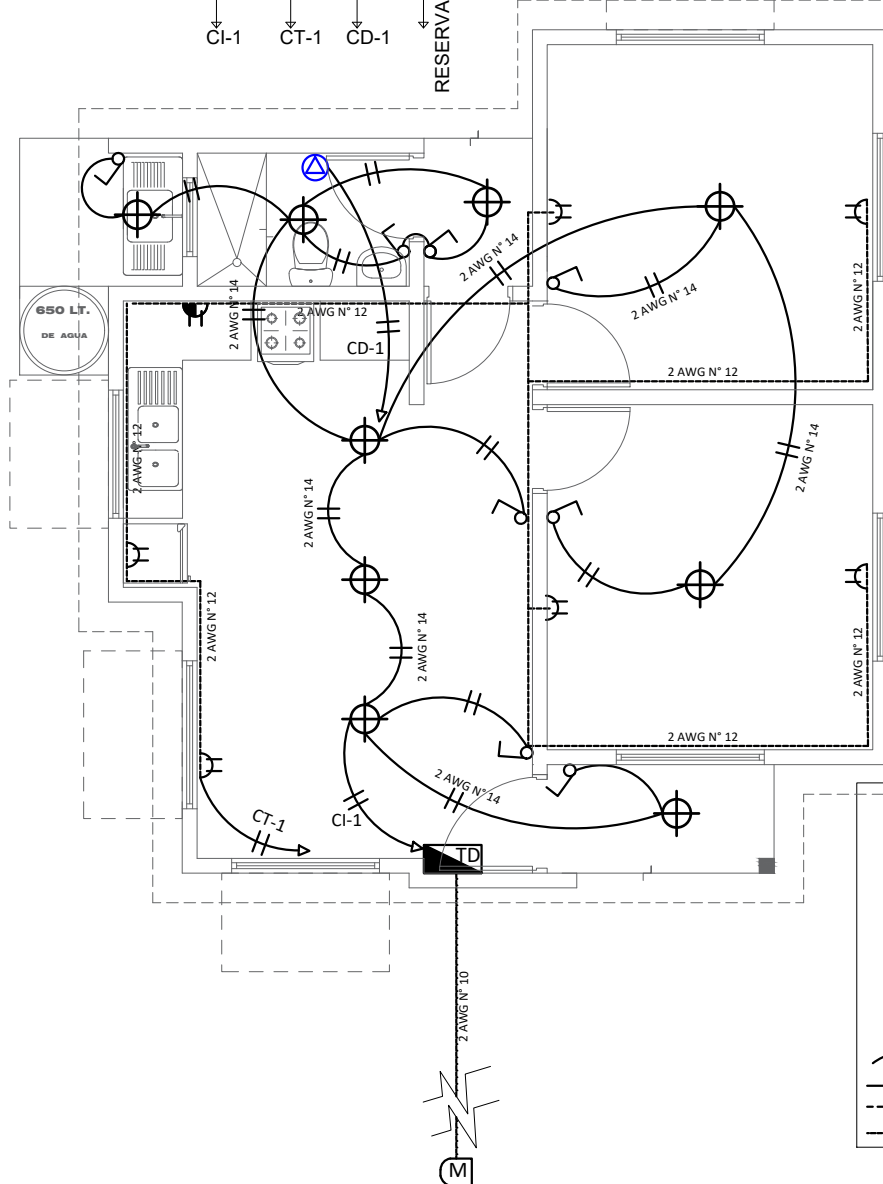

REFERENCIAS

	MEDIDOR
	TABLERO DE DISTRIBUCION
	PUNTO DE ILUMINACION FOCO LED 18W
	PUNTO DE ILUMINACION FOCO LED 24W
	INTERRUPTOR SIMPLE H=1,10 M
	TOMACORRIENTE DOBLE H=0,40 M
	TOMACORRIENTE DOBLE H= 1,10M
	TOMA DE FUERZA DUCHA
	ALIMENTADOR
	2 Alambre Aislado CU AWG N° 14
	2 Alambre Aislado CU AWG N° 12
	2 Alambre Aislado CU AWG N° 10
	C1 Iluminacion
	C2 Tomacorriente
	A Medidor

PLANO INSTALACION ELECTRICA

ESC. 1:75



ESC. Gráfica

AGENCIA ESTATAL DE VIVIENDA - AEVIVIENDA	
PROYECTO DE VIVIENDA NUEVA EN EL MUNICIPIO DE EXALTACION -FASE(IV) 2023- BENI	
COMUNIDAD: RURAL	MUNICIPIO: EXALTACION
PROVINCIA: YACUMA	DEPARTAMENTO: BENI

DISEÑO ARQUITECTÓNICO:	REVISADO Y APROBADO :	FECHA: DICIEMBRE/ 2023
		SUPERFICIE CONSTRUIDA: 61.89 m <sup>2</sup>
		LAMINA: 13/21

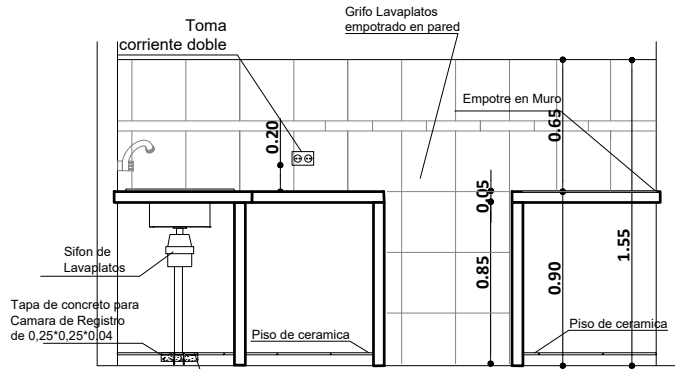

DETALLE TAPA DE CR

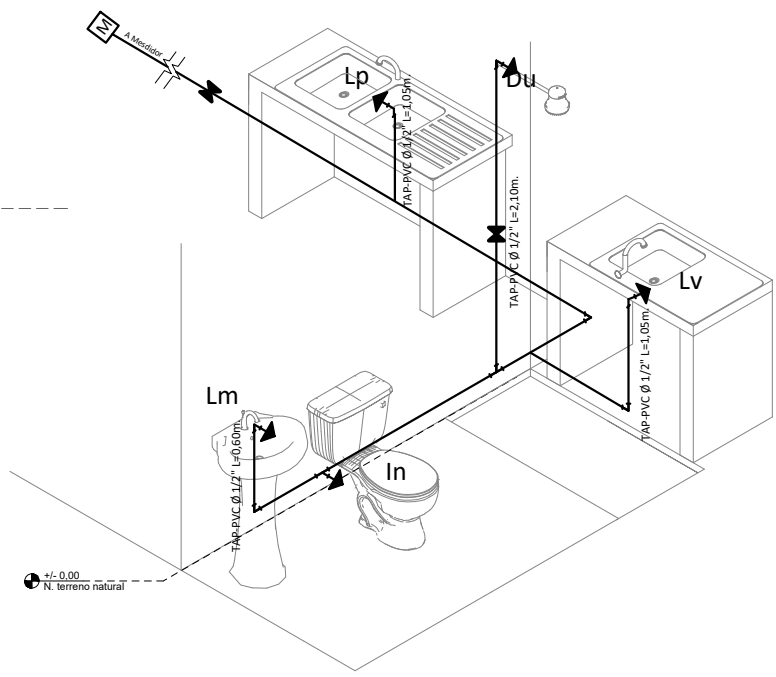
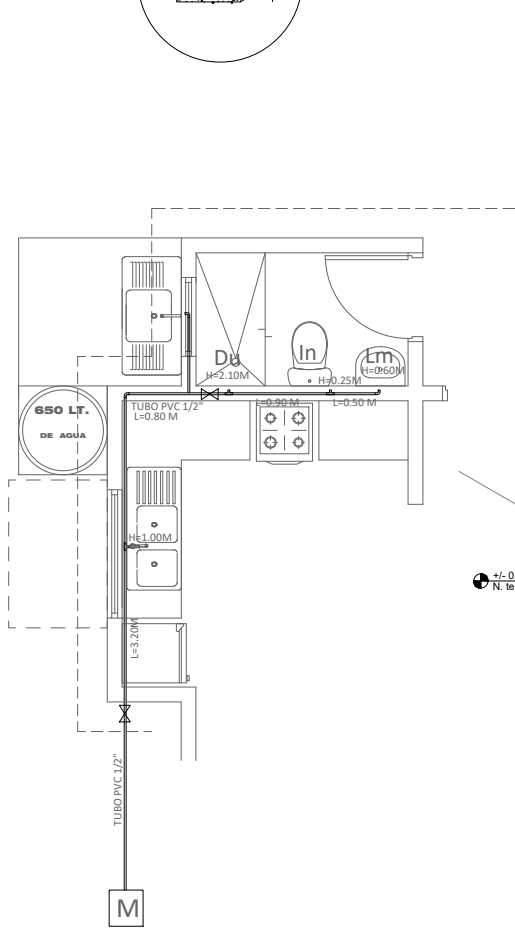
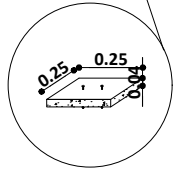

REFERENCIAS

- MEDIDOR
- TUBO PVC 1/2"
- LLAVE DE PASO
- Lm - LAVAMANOS
- In - INODORO
- Lp - LAVAPLATOS
- Du - DUCHA
- CODO PVC DE 1/2"
- TEE PVC D=1/2"

**PLANO INSTALACION AGUA POTABLE**  
 ESC. 1:75

AGENCIA ESTATAL DE VIVIENDA - AEVIVIENDA	
PROYECTO DE VIVIENDA NUEVA EN EL MUNICIPIO DE EXALTACION -FASE(IV) 2023- BENI	
COMUNIDAD: RURAL	MUNICIPIO: EXALTACION
PROVINCIA: YACUMA	DEPARTAMENTO: BENI

DISEÑO ARQUITECTÓNICO:	REVISADO Y APROBADO :	FECHA: DICIEMBRE/ 2023
		SUPERFICIE CONSTRUIDA: 61.89 m <sup>2</sup>
		LAMINA: 14/21

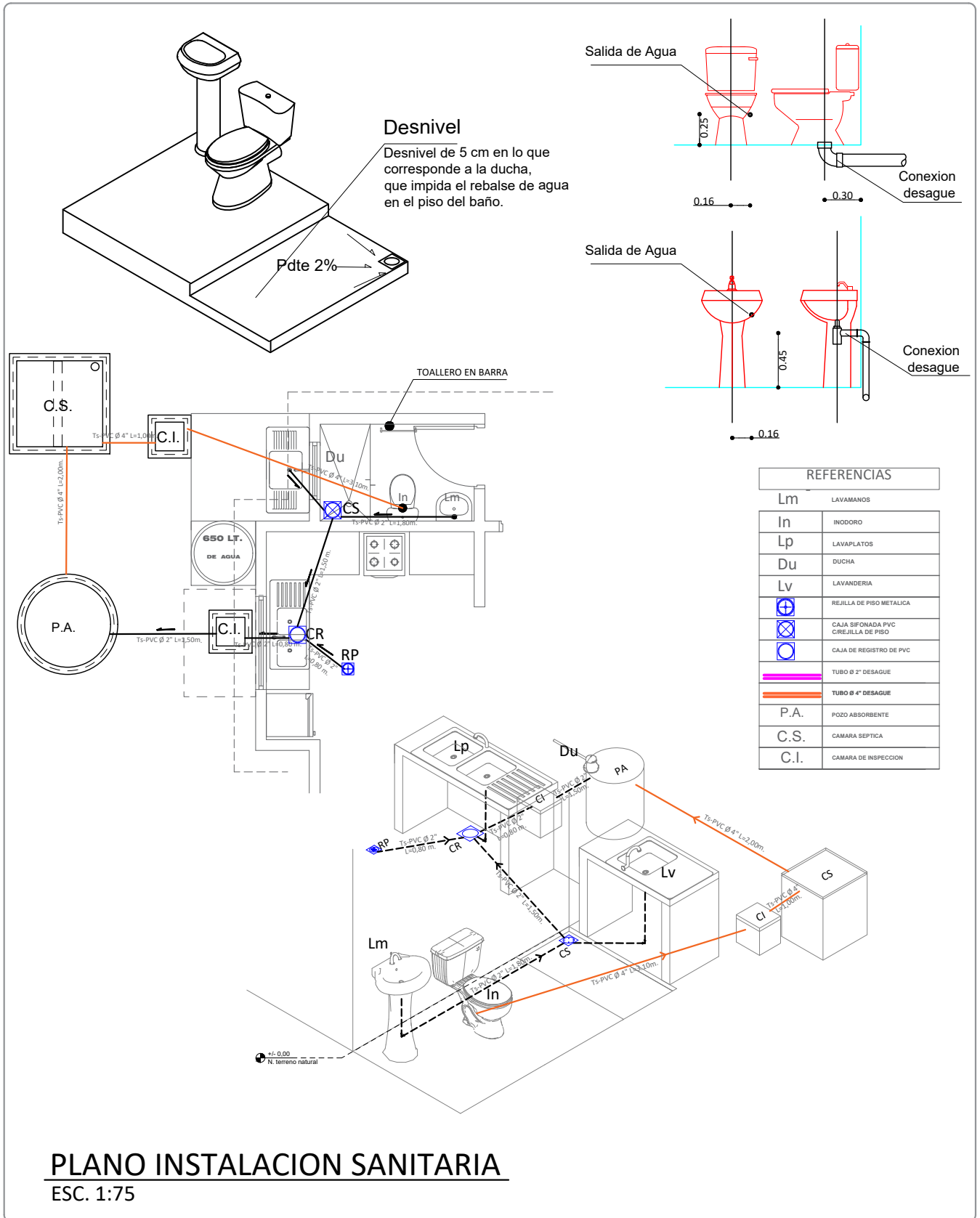

<b>AGENCIA ESTATAL DE VIVIENDA - AEVIVIENDA</b>	
<b>PROYECTO DE VIVIENDA NUEVA EN EL MUNICIPIO DE EXALTACION -FASE(IV) 2023- BENI</b>	
COMUNIDAD: <b>RURAL</b>	MUNICIPIO: <b>EXALTACION</b>
PROVINCIA: <b>YACUMA</b>	DEPARTAMENTO: <b>BENI</b>

DISEÑO ARQUITECTÓNICO:	REVISADO Y APROBADO :	FECHA: <b>DICIEMBRE/ 2023</b>
		SUPERFICIE CONSTRUIDA: <b>61.89 m<sup>2</sup></b>
		LAMINA: <b>15/21</b>

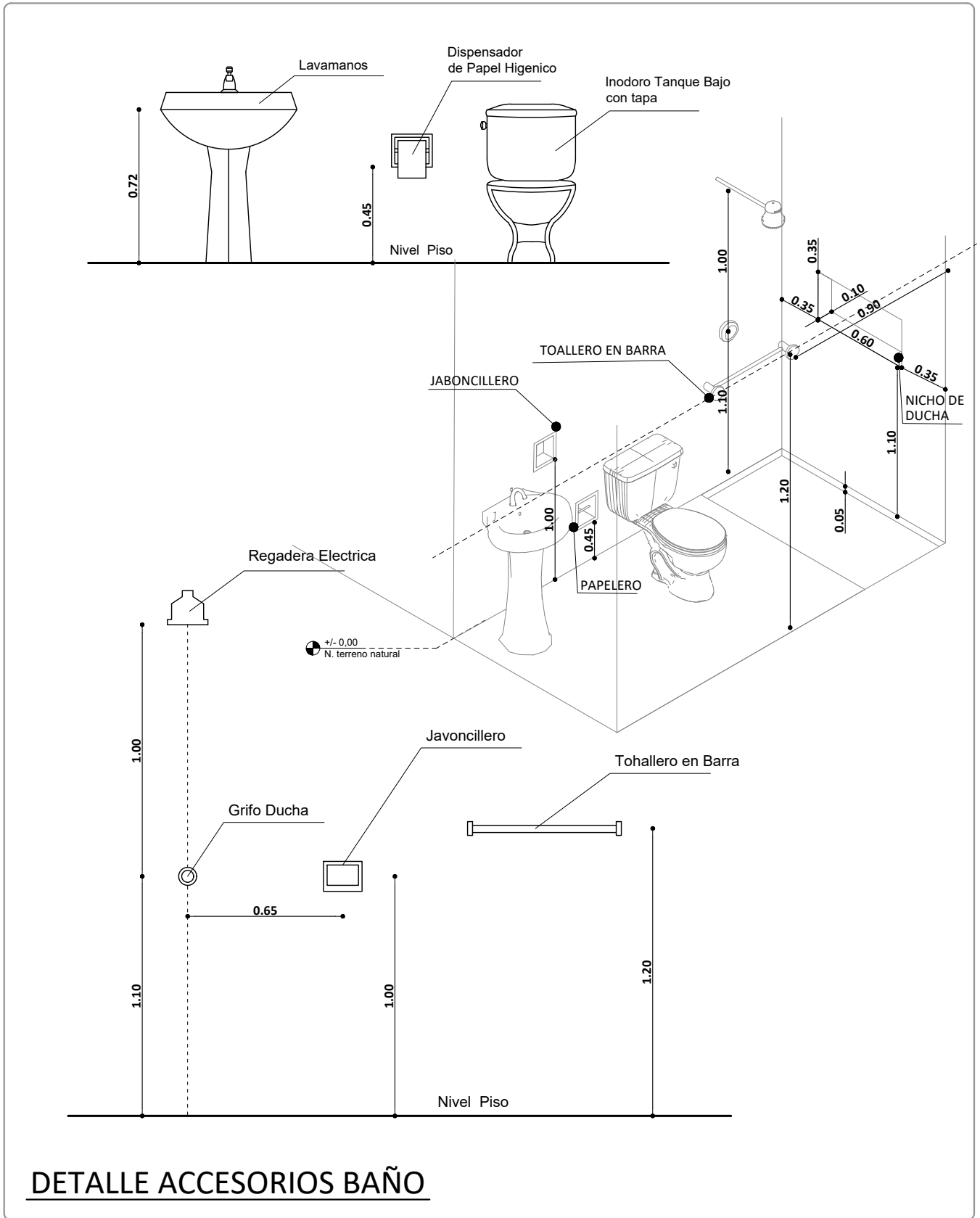

<b>AGENCIA ESTATAL DE VIVIENDA - AEVIVIENDA</b>	
<b>PROYECTO DE VIVIENDA NUEVA EN EL MUNICIPIO DE EXALTACION -FASE(IV) 2023- BENI</b>	
COMUNIDAD: <b>RURAL</b>	MUNICIPIO: <b>EXALTACION</b>
PROVINCIA: <b>YACUMA</b>	DEPARTAMENTO: <b>BENI</b>

DISEÑO ARQUITECTÓNICO:	REVISADO Y APROBADO :	FECHA: <b>DICIEMBRE/ 2023</b>
		SUPERFICIE CONSTRUIDA: <b>61.89 m<sup>2</sup></b>
		LAMINA: <b>16/21</b>



**P-1**  
Puerta Tipo 1

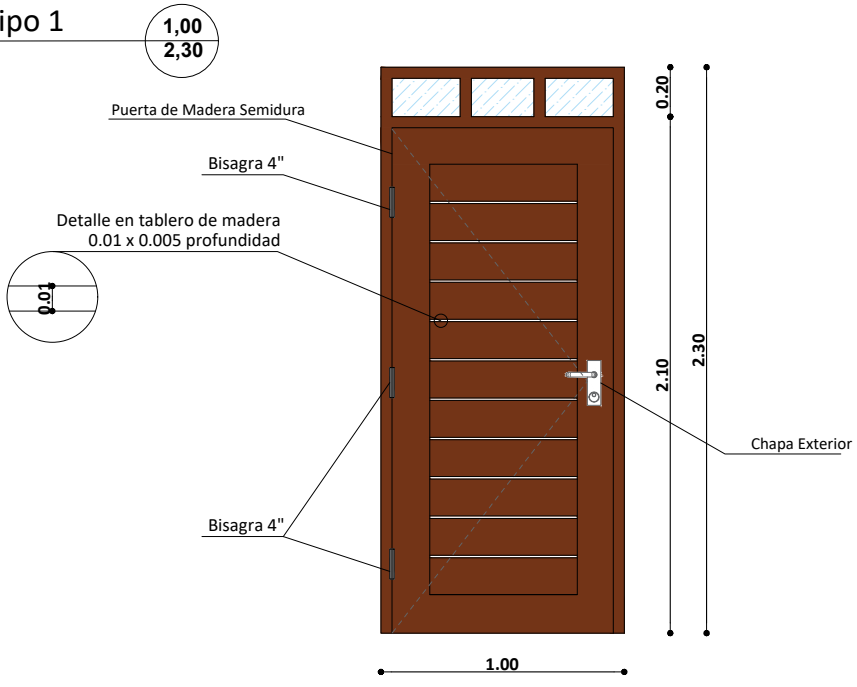

**P-2**  
Puerta Tipo 2

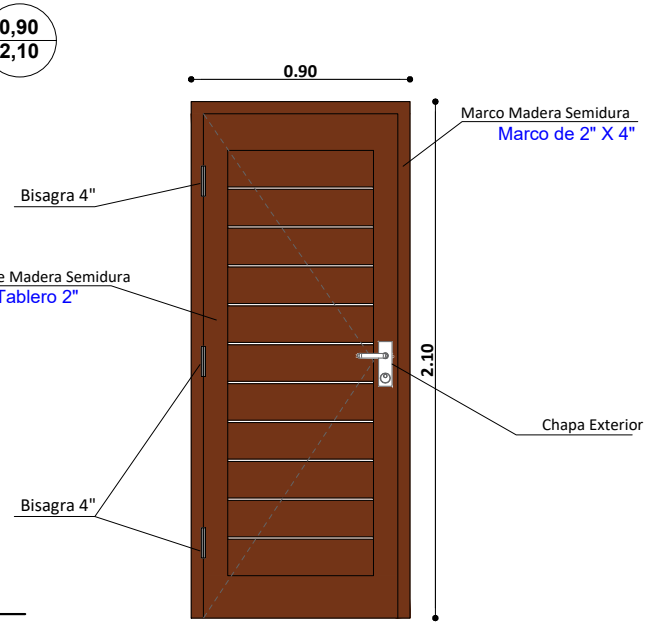

**DETALLE DE PUERTAS**  
ESC. 1:25

<b>AGENCIA ESTATAL DE VIVIENDA - AEVIVIENDA</b>	
<b>PROYECTO DE VIVIENDA NUEVA EN EL MUNICIPIO DE EXALTACION -FASE(IV) 2023- BENI</b>	
COMUNIDAD: <b>RURAL</b>	MUNICIPIO: <b>EXALTACION</b>
PROVINCIA: <b>YACUMA</b>	DEPARTAMENTO: <b>BENI</b>

DISEÑO ARQUITECTÓNICO:	REVISADO Y APROBADO :	FECHA: <b>DICIEMBRE/ 2023</b>
		SUPERFICIE CONSTRUIDA: <b>61.89 m<sup>2</sup></b>
		LAMINA: <b>17/21</b>

Ventana Tipo 3 V-3

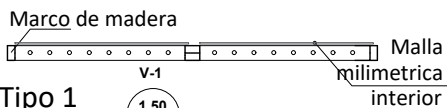
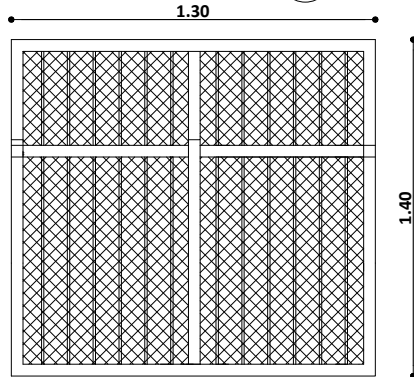

**DETALLE ZAPATA DE H° A°**

Seccion 0.30m x 0.30m x 0.40m

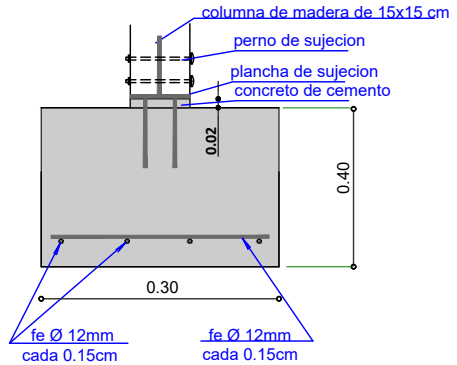

Ventana Tipo 1 V-1

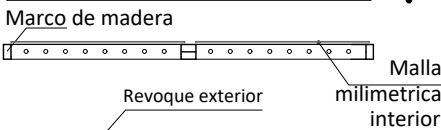
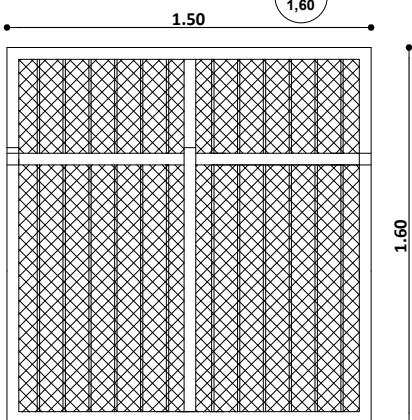

Ventana Tipo 2 V-2

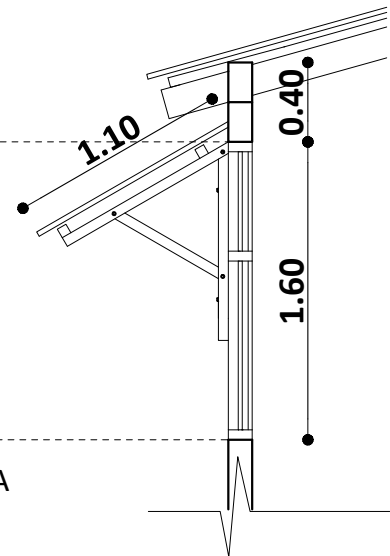
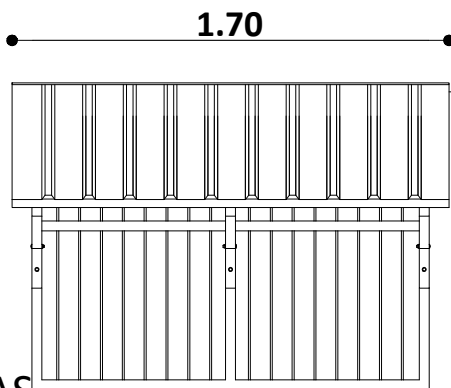
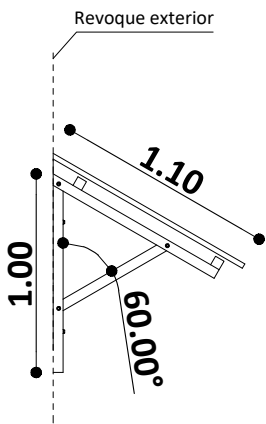
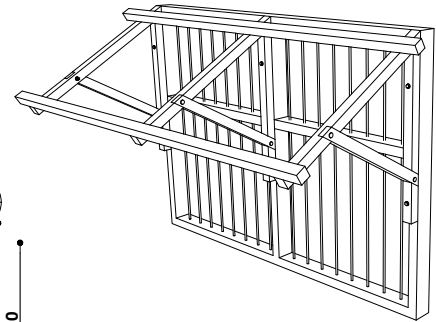
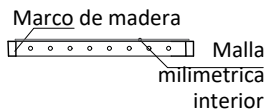
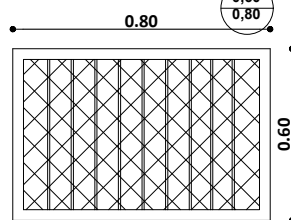

**DETALLE DE VENTANAS**

ESC. 1:25

**DETALLE DE CUBIERTA SOBRE VENTANA**

AGENCIA ESTATAL DE VIVIENDA - AEVIVIENDA	
PROYECTO DE VIVIENDA NUEVA EN EL MUNICIPIO DE EXALTACION -FASE(IV) 2023- BENI	
COMUNIDAD: RURAL	MUNICIPIO: EXALTACION
PROVINCIA: YACUMA	DEPARTAMENTO: BENI

DISEÑO ARQUITECTÓNICO:	REVISADO Y APROBADO :	FECHA: DICIEMBRE/ 2023
		SUPERFICIE CONSTRUIDA: 61.89 m <sup>2</sup>
		LAMINA: 18/21

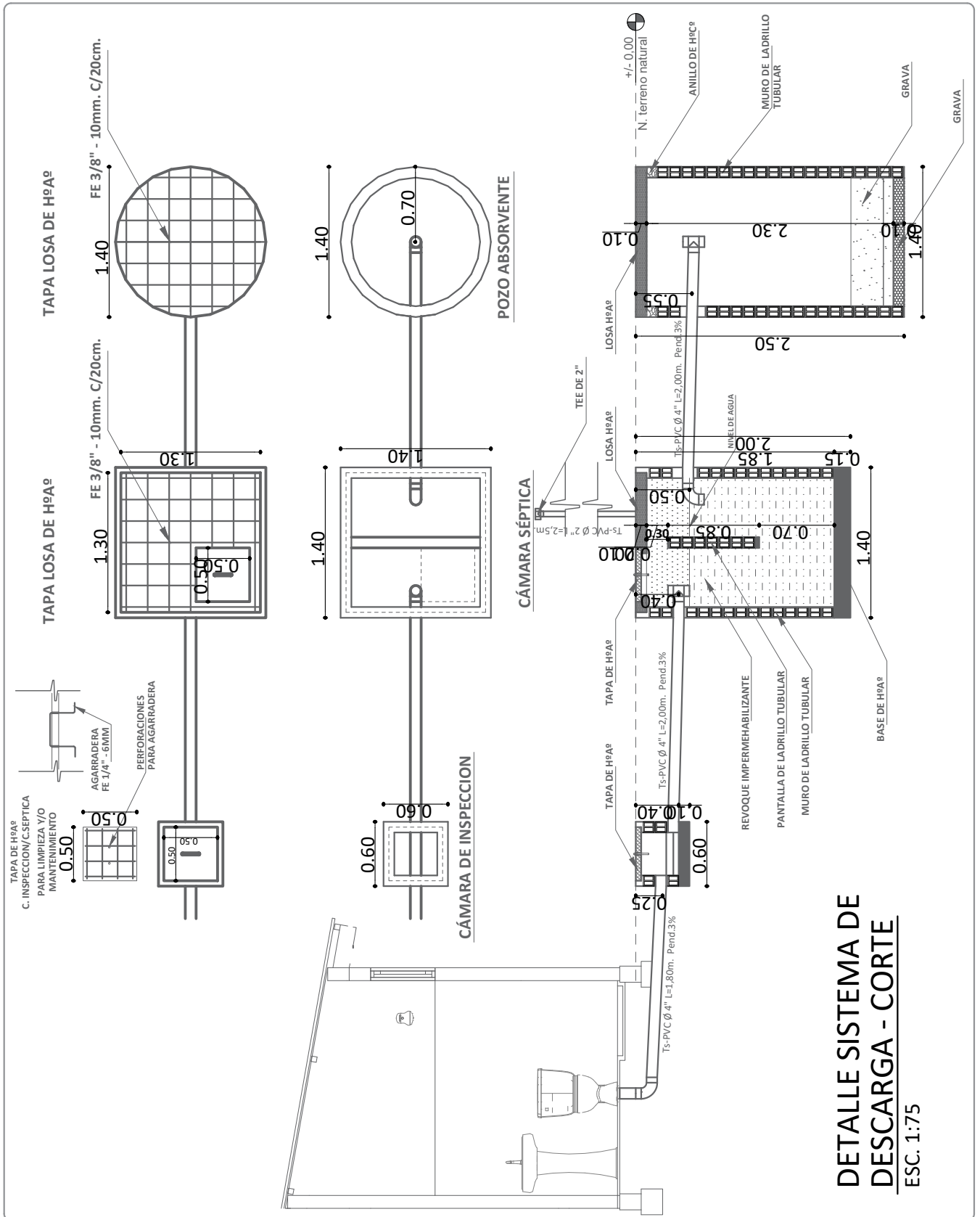

**DETALLE SISTEMA DE  
DESCARGA - CORTE**  
ESC. 1:75

<b>AGENCIA ESTATAL DE VIVIENDA - AEVIENDA</b>	
<b>PROYECTO DE VIVIENDA NUEVA EN EL MUNICIPIO DE EXALTACION -FASE(IV) 2023- BENI</b>	
COMUNIDAD: <b>RURAL</b>	MUNICIPIO: <b>EXALTACION</b>
PROVINCIA: <b>YACUMA</b>	DEPARTAMENTO: <b>BENI</b>

DISEÑO ARQUITECTÓNICO:	REVISADO Y APROBADO :	FECHA: <b>DICIEMBRE/ 2023</b>
		SUPERFICIE CONSTRUIDA: <b>61.89 m<sup>2</sup></b>
		LAMINA: <b>19/21</b>

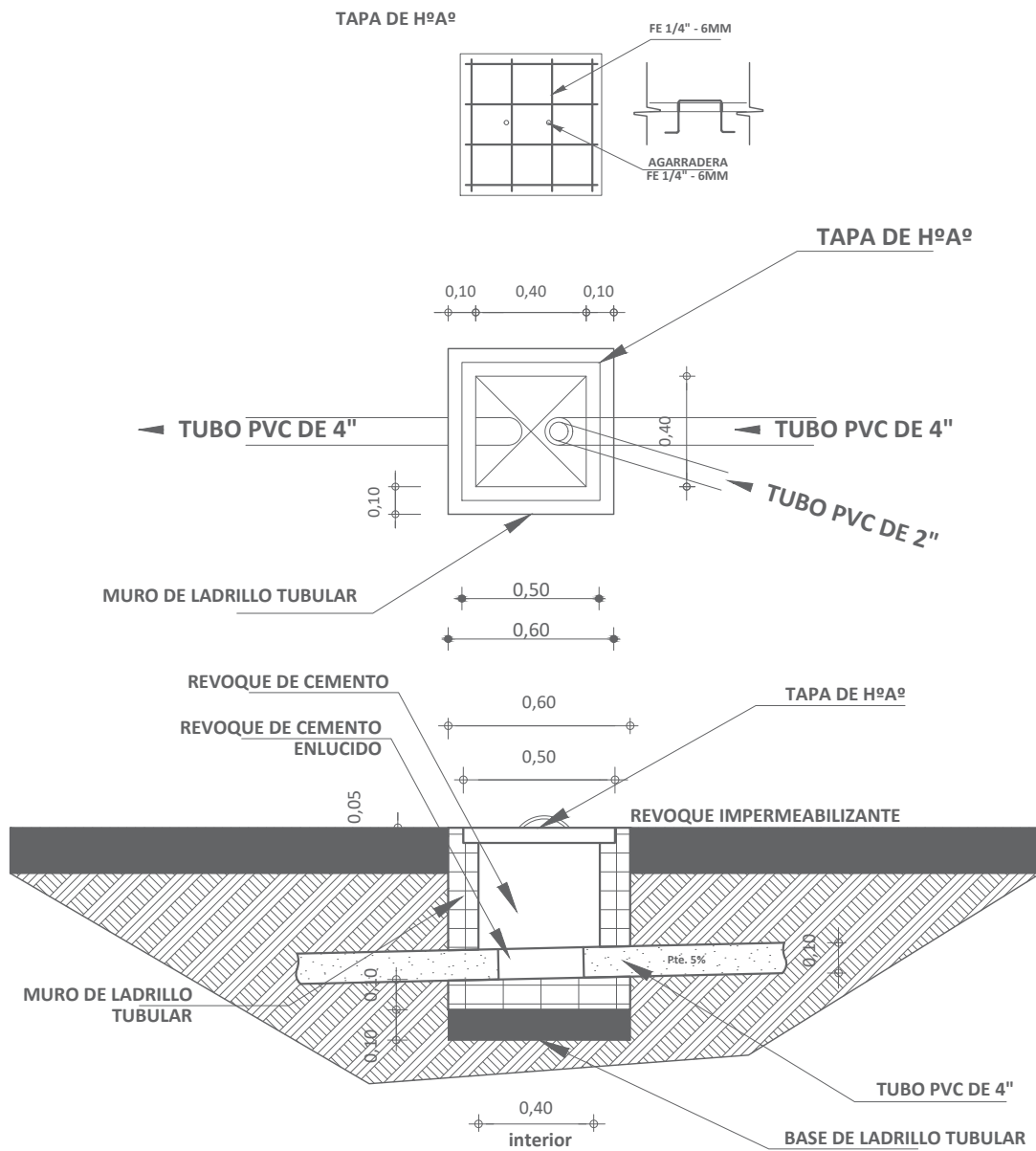



**DETALLE CAMARA DE INSPECCION**  
**ESC. 1:35**

<b>AGENCIA ESTATAL DE VIVIENDA - AEVIVIENDA</b>	
<b>PROYECTO DE VIVIENDA NUEVA EN EL MUNICIPIO DE EXALTACION -FASE(IV) 2023- BENI</b>	
COMUNIDAD: <b>RURAL</b>	MUNICIPIO: <b>EXALTACION</b>
PROVINCIA: <b>YACUMA</b>	DEPARTAMENTO: <b>BENI</b>

DISEÑO ARQUITECTÓNICO:	REVISADO Y APROBADO :	FECHA: <b>DICIEMBRE/ 2023</b>
		SUPERFICIE CONSTRUIDA: <b>61.89 m<sup>2</sup></b>
		LAMINA: <b>20/21</b>

## SIMBOLOGIA

	ESQUINERO INTERIOR DE PVC
	PLAFÓN DE PVC



DETALLE DE ESQUINERO

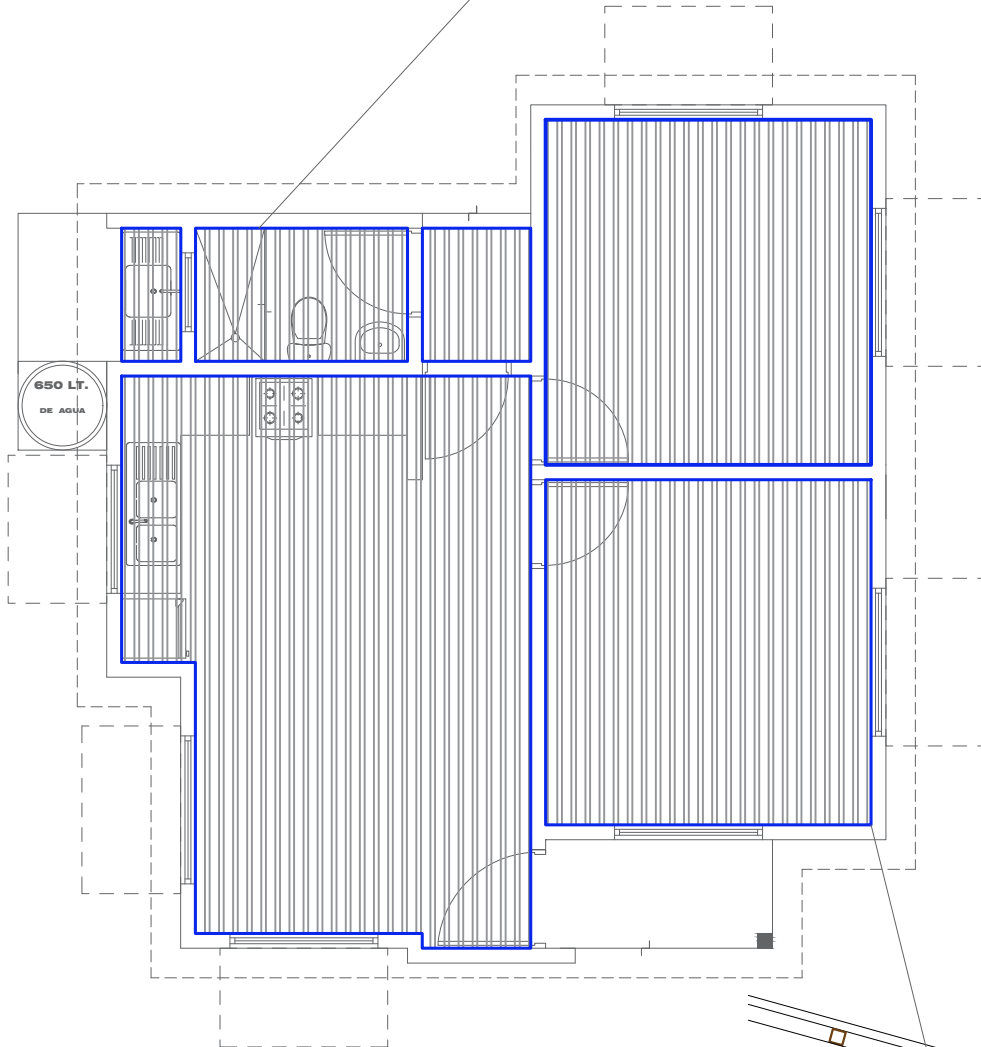

## PLANO DE PLACA DE PVC Y ESQUINERO DE PVC

ESC. 1:75

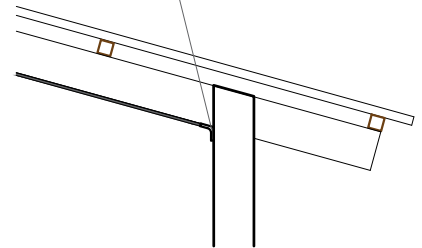

AGENCIA ESTATAL DE VIVIENDA - AEVIVIENDA	
PROYECTO DE VIVIENDA NUEVA EN EL MUNICIPIO DE EXALTACION -FASE(IV) 2023- BENI	
COMUNIDAD: RURAL	MUNICIPIO: EXALTACION
PROVINCIA: YACUMA	DEPARTAMENTO: BENI

DISEÑO ARQUITECTÓNICO:	REVISADO Y APROBADO :	FECHA: DICIEMBRE/ 2023
		SUPERFICIE CONSTRUIDA: 61.89 m <sup>2</sup>
		LAMINA: 21/21