



VISTA EXTERIOR



VISTA EXTERIOR



VISTA INTERIOR

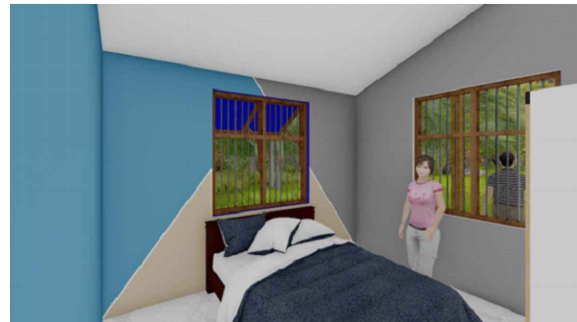

VISTA INTERIOR

<b>AGENCIA ESTATAL DE VIVIENDA - AEVIVIENDA</b>	
<b>PROYECTO DE VIVIENDA CUALITATIVA EN EL MUNICIPIO DE LORETO -FASE(VIII) 2023- BENI</b>	
COMUNIDAD: <b>RURAL</b>	MUNICIPIO: <b>LORETO</b>
PROVINCIA: <b>MARBAN</b>	DEPARTAMENTO: <b>BENI</b>

DISEÑO ARQUITECTÓNICO:	REVISADO Y APROBADO :	FECHA: <b>NOVIEMBRE/ 2023</b>
		SUPERFICIE CONSTRUIDA: <b>49.79 m<sup>2</sup></b>
		LAMINA:
		<b>1 /22</b>

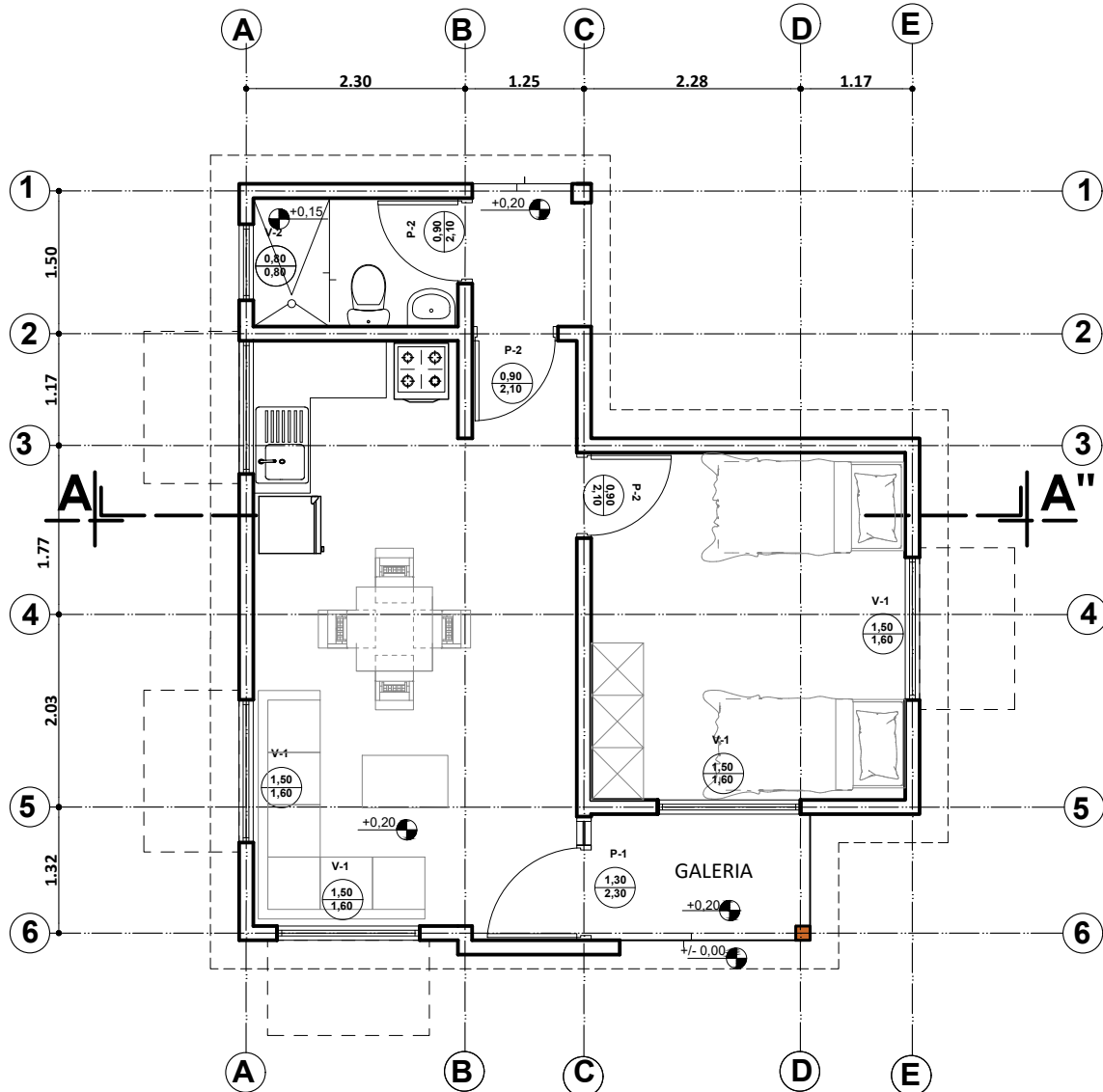
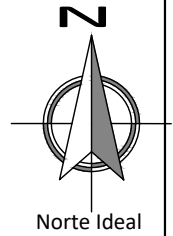

**PLANTA AMOBLADA**  
ESC. 1:75



ESC. Gráfica

AGENCIA ESTATAL DE VIVIENDA - AEVIVIENDA	
PROYECTO DE VIVIENDA CUALITATIVA EN EL MUNICIPIO DE LORETO -FASE(VIII) 2023- BENI	
COMUNIDAD: RURAL	MUNICIPIO: LORETO
PROVINCIA: MARBAN	DEPARTAMENTO: BENI

DISEÑO ARQUITECTÓNICO:	REVISADO Y APROBADO :	FECHA: <b>NOVIEMBRE/ 2023</b>
		SUPERFICIE CONSTRUIDA: <b>49.79 m<sup>2</sup></b>
		LAMINA: <b>2 /22</b>

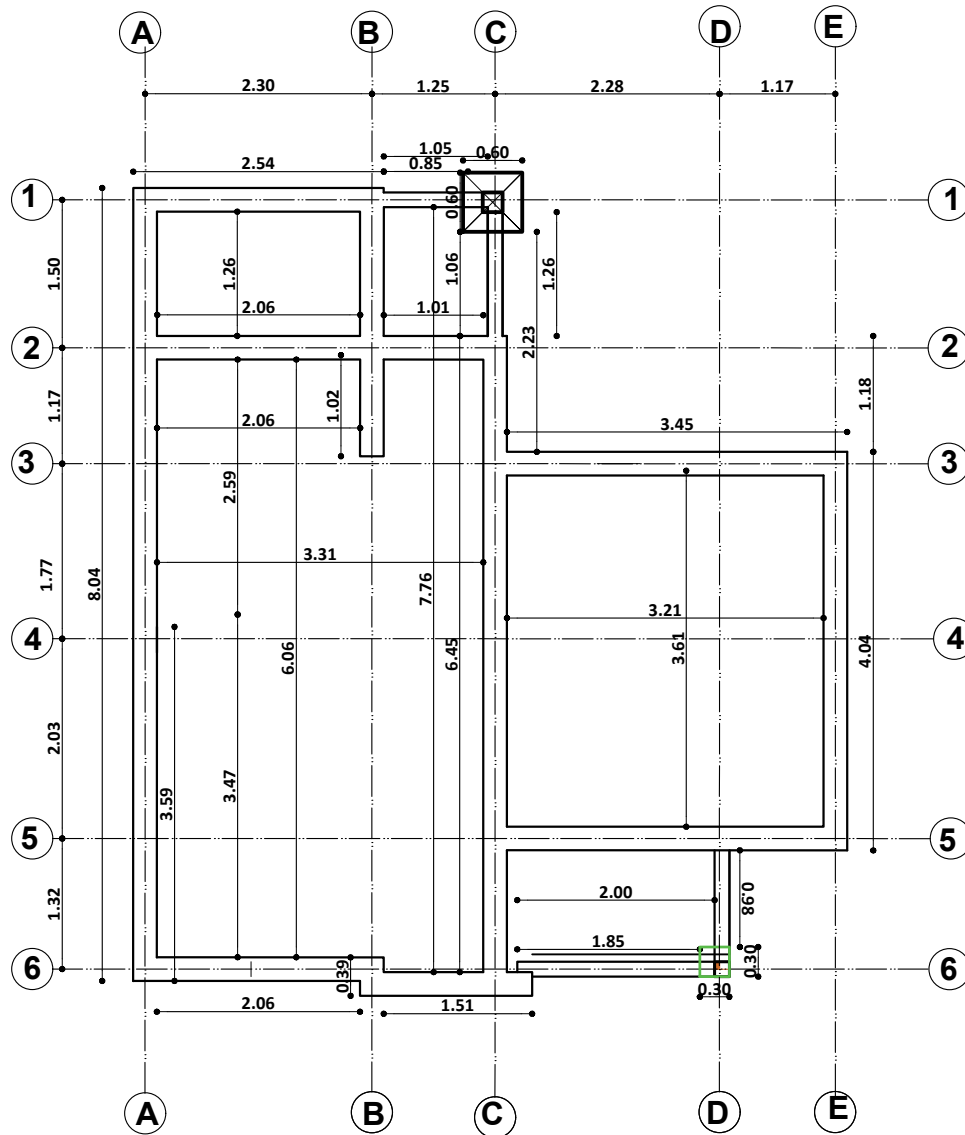
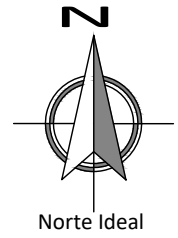

**PLANO EXCAVACION-CIMIENTOS**  
 ESC. 1:75

AGENCIA ESTATAL DE VIVIENDA - AEVIVIENDA	
PROYECTO DE VIVIENDA CUALITATIVA EN EL MUNICIPIO DE LORETO -FASE(VIII) 2023- BENI	
COMUNIDAD: RURAL	MUNICIPIO: LORETO
PROVINCIA: MARBAN	DEPARTAMENTO: BENI

DISEÑO ARQUITECTÓNICO:	REVISADO Y APROBADO :	FECHA: <b>NOVIEMBRE/ 2023</b>
		SUPERFICIE CONSTRUIDA: <b>49.79 m<sup>2</sup></b>
		LAMINA: <b>3 /22</b>

**DETALLE DE VIGA DE ARRIOSTRE**

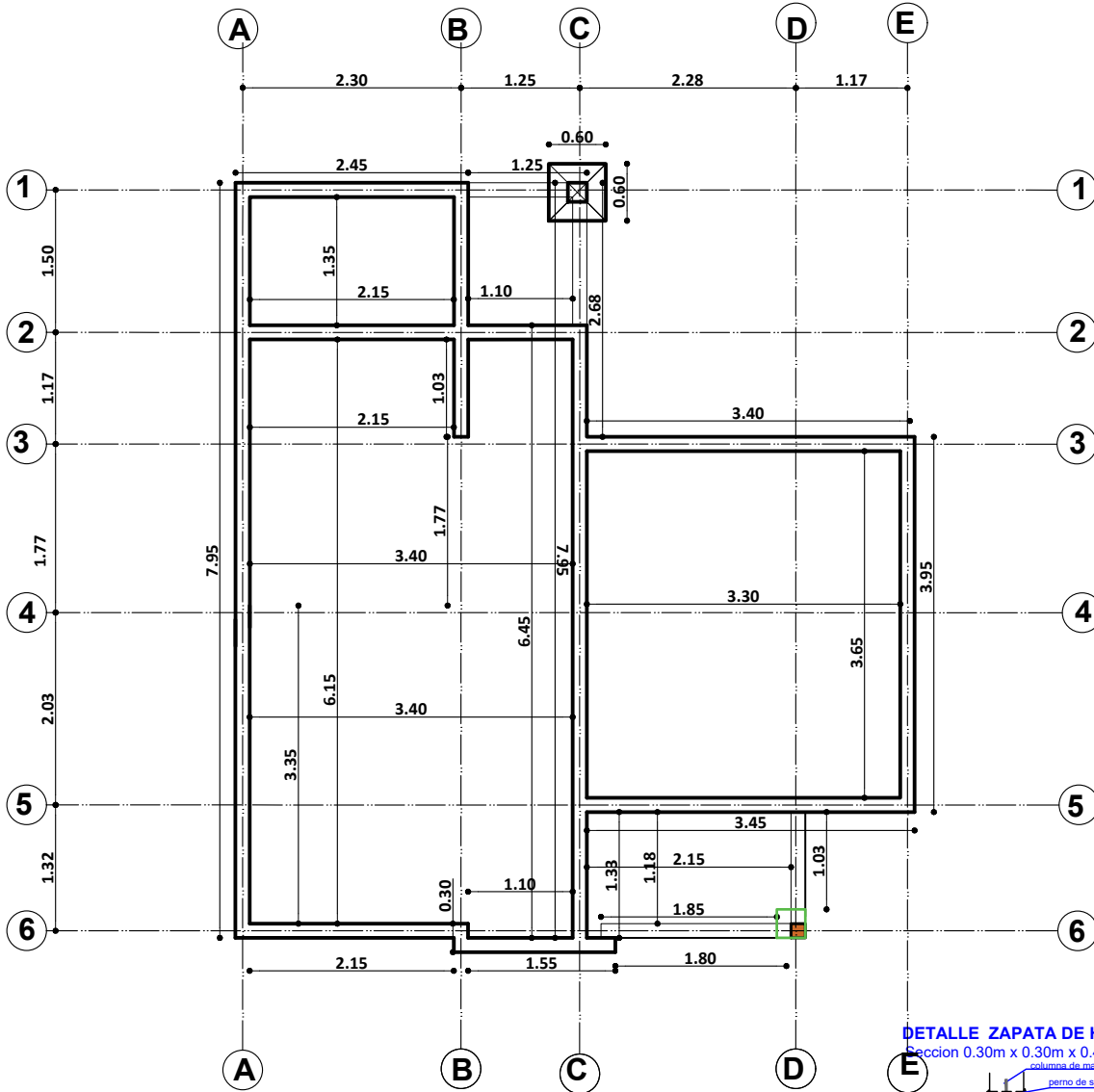
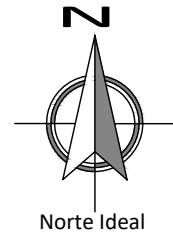
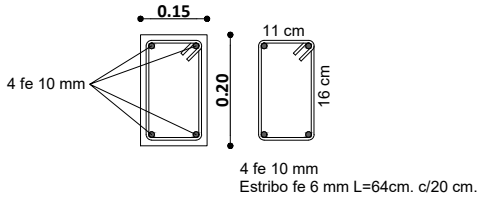

**DETALLE ZAPATA DE H° A°**  
Sección 0.30m x 0.30m x 0.40m  
columna de madera de 15x15 cm

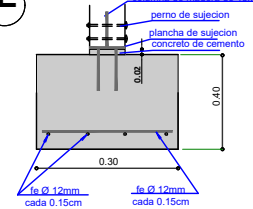

**PLANO VIGA DE ARRIOSTRE**  
ESC. 1:75

AGENCIA ESTATAL DE VIVIENDA - AEVIVIENDA	
PROYECTO DE VIVIENDA CUALITATIVA EN EL MUNICIPIO DE LORETO -FASE(VIII) 2023- BENI	
COMUNIDAD: RURAL	MUNICIPIO: LORETO
PROVINCIA: MARBAN	DEPARTAMENTO: BENI

DISEÑO ARQUITECTÓNICO:	REVISADO Y APROBADO :	FECHA: <b>NOVIEMBRE/ 2023</b>
		SUPERFICIE CONSTRUIDA: <b>49.79 m²</b>
		LAMINA: <b>4 / 22</b>

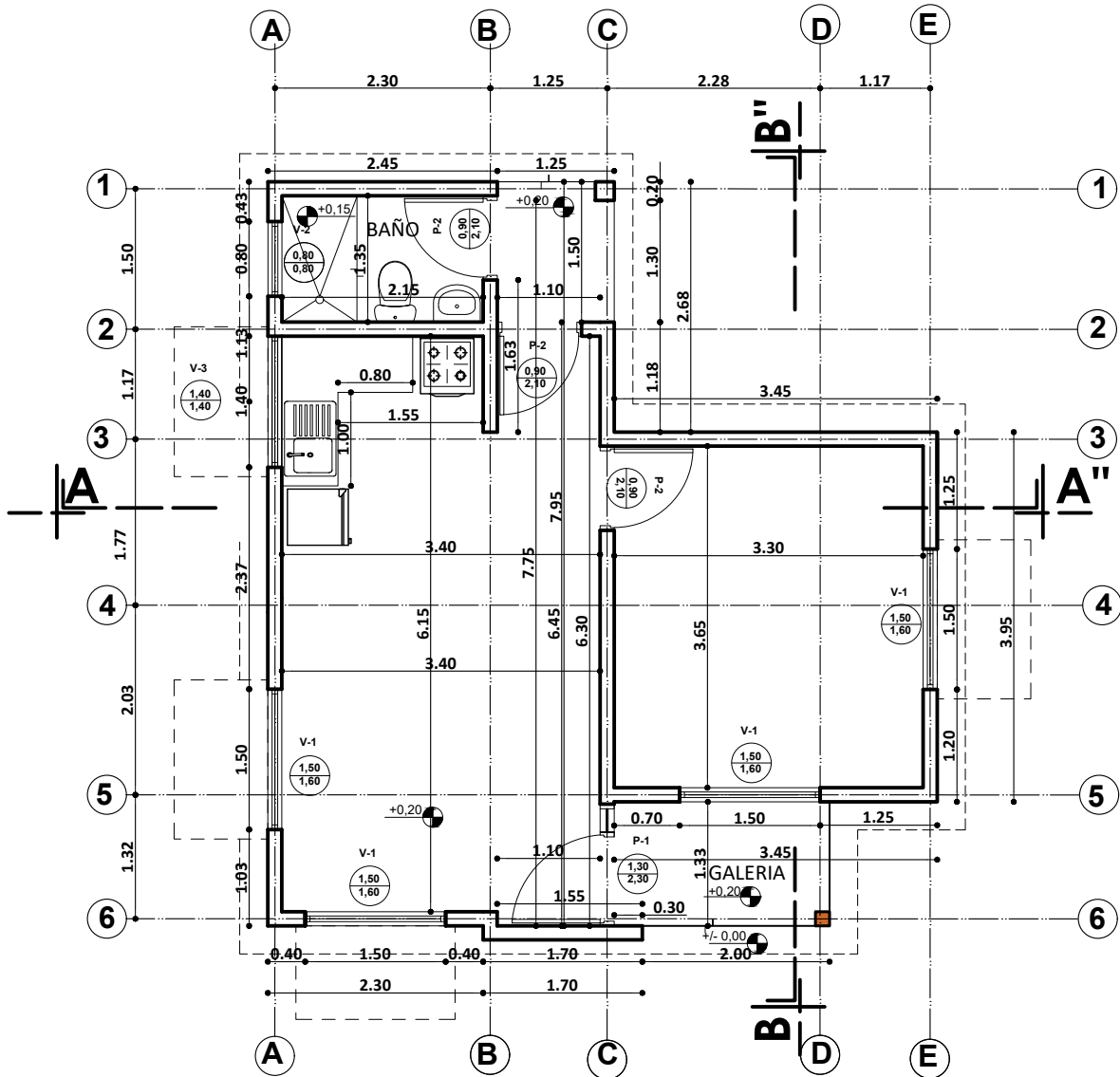
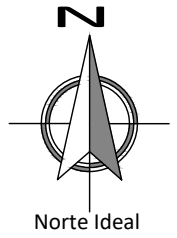

**PLANTA ACOTADA**  
 ESC. 1:75

AGENCIA ESTATAL DE VIVIENDA - AEVIVIENDA	
PROYECTO DE VIVIENDA CUALITATIVA EN EL MUNICIPIO DE LORETO -FASE(VIII) 2023- BENI	
COMUNIDAD: RURAL	MUNICIPIO: LORETO
PROVINCIA: MARBAN	DEPARTAMENTO: BENI

DISEÑO ARQUITECTÓNICO:	REVISADO Y APROBADO :	FECHA: <b>NOVIEMBRE/ 2023</b>
		SUPERFICIE CONSTRUIDA: <b>49.79 m<sup>2</sup></b>
		LAMINA: <b>5 /22</b>

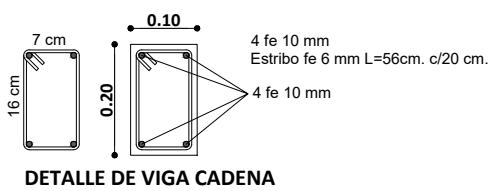
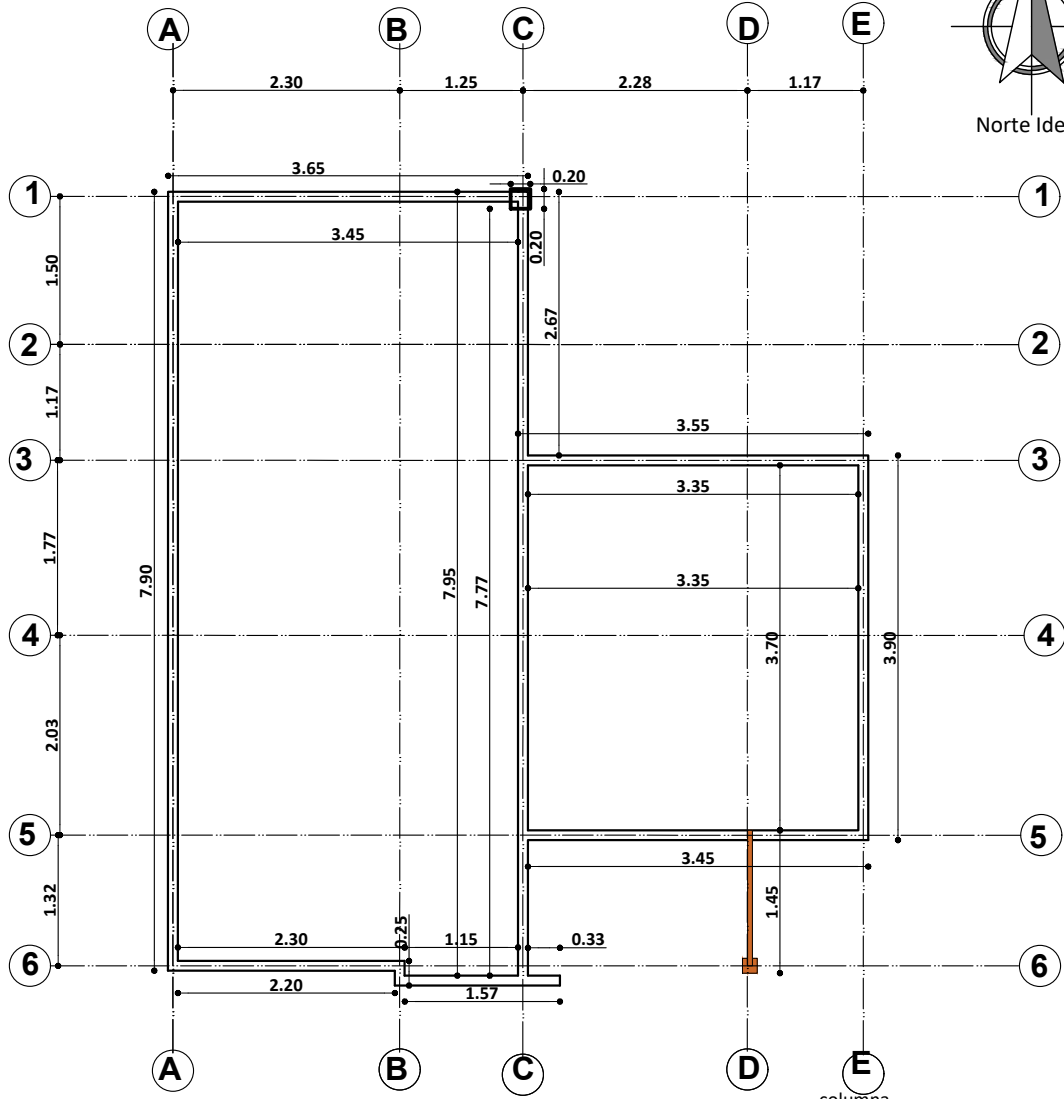
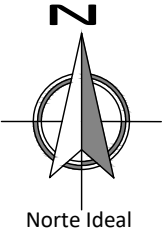

DETALLE DE VIGA CADENA

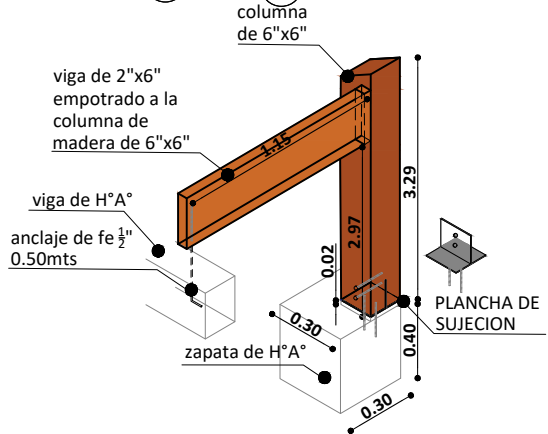

**PLANO VIGA CADENA DE H°A°**  
ESC. 1:75

AGENCIA ESTATAL DE VIVIENDA - AEVIVIENDA	
PROYECTO DE VIVIENDA CUALITATIVA EN EL MUNICIPIO DE LORETO -FASE(VIII) 2023- BENI	
COMUNIDAD: RURAL	MUNICIPIO: LORETO
PROVINCIA: MARBAN	DEPARTAMENTO: BENI

DISEÑO ARQUITECTÓNICO:	REVISADO Y APROBADO :	FECHA: <b>NOVIEMBRE/ 2023</b>
		SUPERFICIE CONSTRUIDA: <b>49.79 m<sup>2</sup></b>
		LAMINA: <b>6 /22</b>

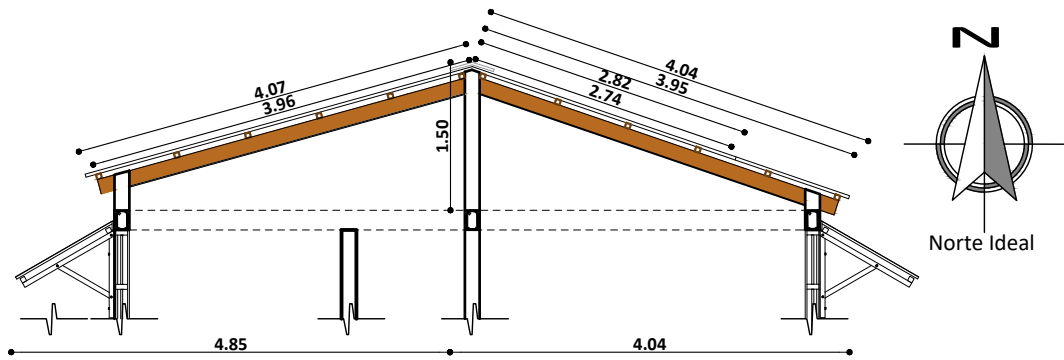

CUMBRERA DE CALAMINA  
 GALVANIZADA Nº28 Y PREPINTADA AZUL  
 CORTAR SEGÚN LA FORMA TRAPEZOIDAL  
 DE LA CALAMINA SIN DEJAR ABERTURA

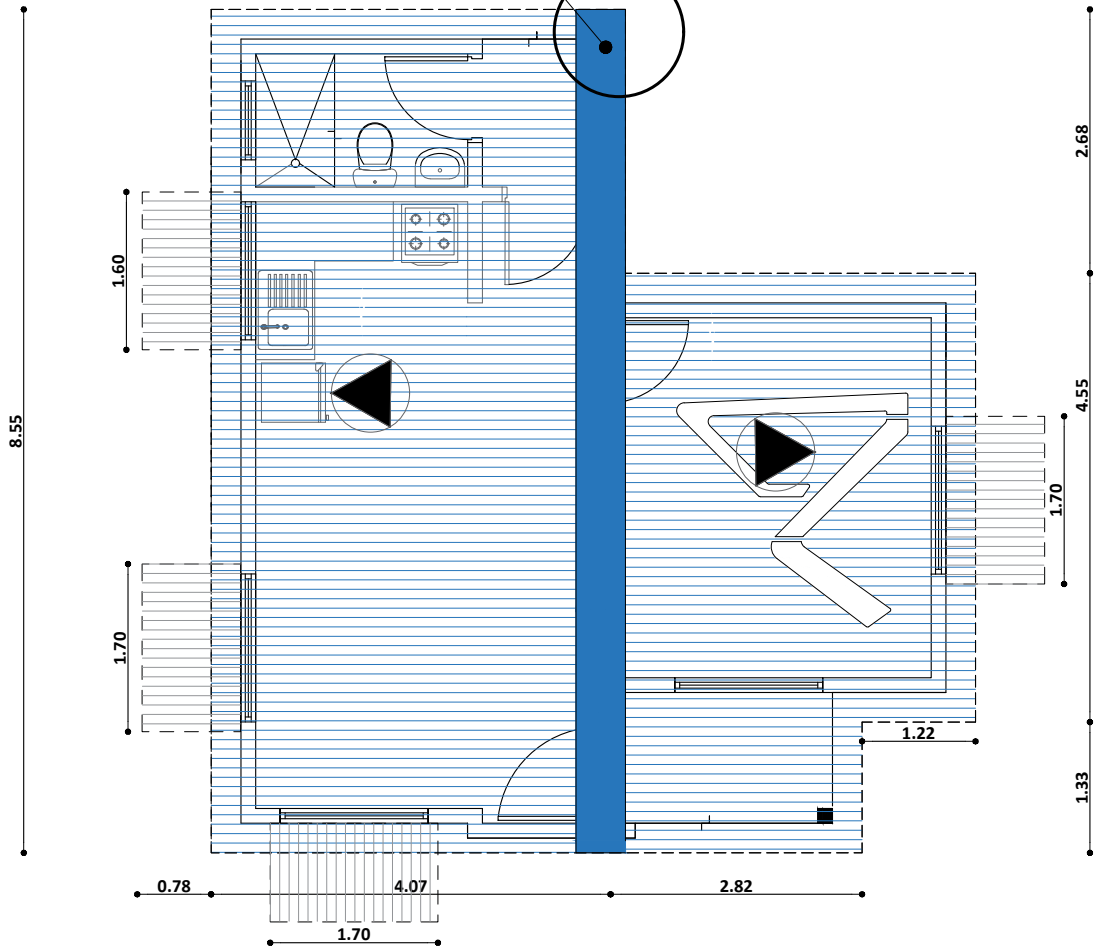
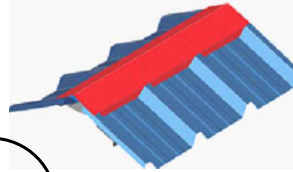

**PLANO DE CUBIERTA**  
 ESC. 1:75

AGENCIA ESTATAL DE VIVIENDA - AEVIVIENDA	
PROYECTO DE VIVIENDA CUALITATIVA EN EL MUNICIPIO DE LORETO -FASE(VIII) 2023- BENI	
COMUNIDAD: RURAL	MUNICIPIO: LORETO
PROVINCIA: MARBAN	DEPARTAMENTO: BENI

DISEÑO ARQUITECTÓNICO:	REVISADO Y APROBADO :	FECHA: <b>NOVIEMBRE/ 2023</b>
		SUPERFICIE CONSTRUIDA: <b>49.79 m<sup>2</sup></b>
		LAMINA: <b>7 /22</b>

Detalle de Anclaje de Fe. 6mm.  
entre viga H<sup>o</sup>A<sup>o</sup> y viga de madera

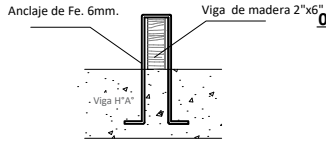

\* El fe. 6mm. esta considerado en el  
A.P.U. del ítem de Viga Cadena de H<sup>o</sup>A<sup>o</sup>

DETALLE DE CUMBRERA

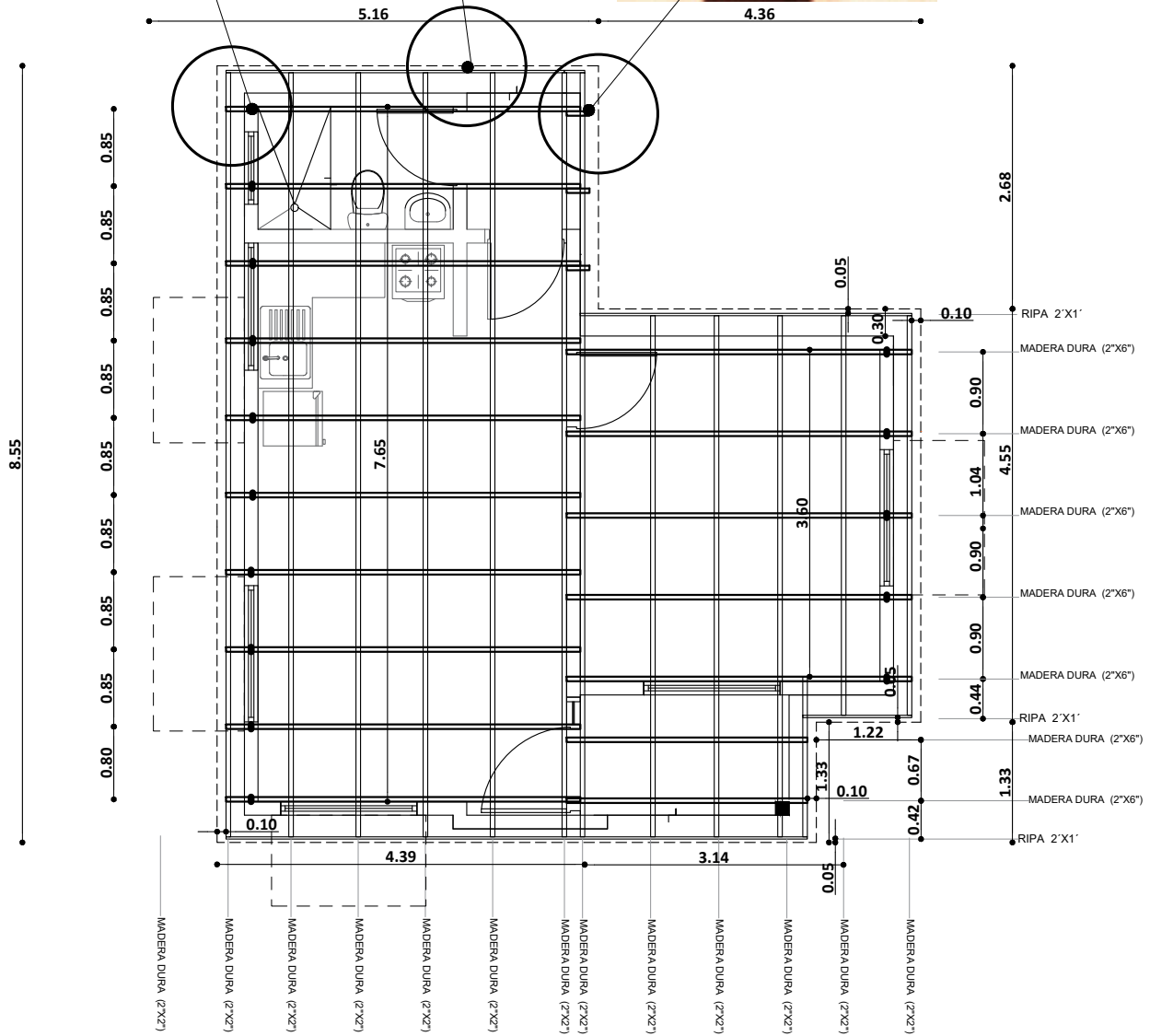
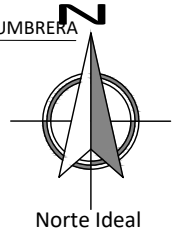

## PLANO DE VIGAS EN CUBIERTA

ESC. 1:75

AGENCIA ESTATAL DE VIVIENDA - AEVIVIENDA

PROYECTO DE VIVIENDA CUALITATIVA EN EL MUNICIPIO DE  
LORETO -FASE(VIII) 2023- BENI

COMUNIDAD: RURAL

MUNICIPIO: LORETO

PROVINCIA: MARBAN

DEPARTAMENTO: BENI

DISEÑO ARQUITECTÓNICO:

REVISADO Y APROBADO :

FECHA: **NOVIEMBRE/ 2023**

SUPERFICIE  
CONSTRUIDA: **49.79 m<sup>2</sup>**

LAMINA:

**8 /22**



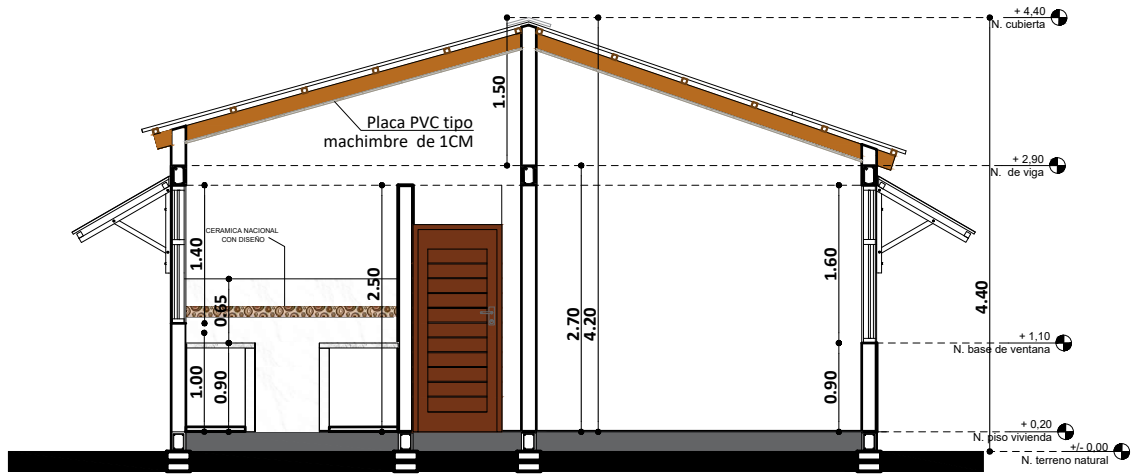

**CORTE A - A'**  
ESC. 1:75

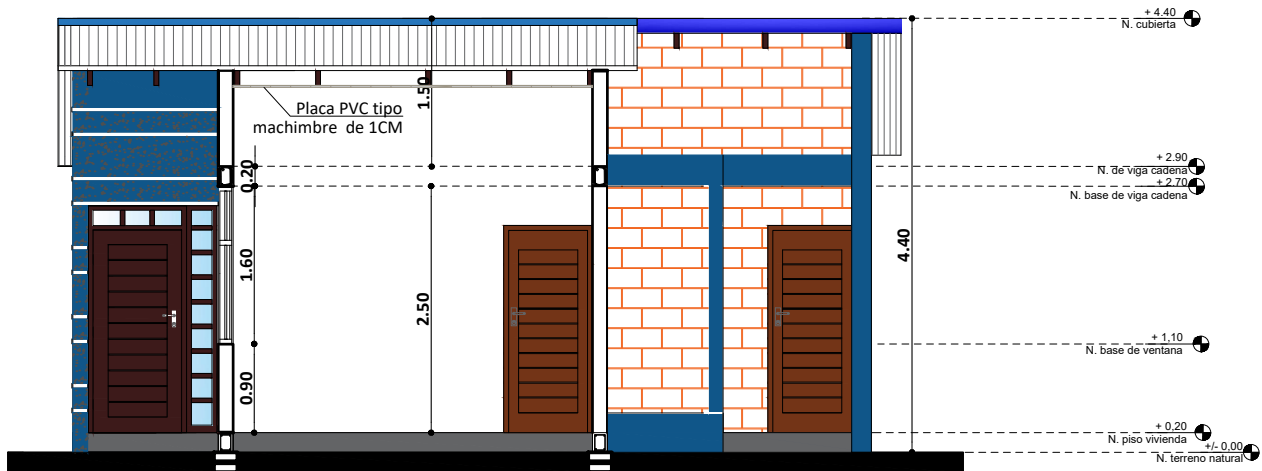

**CORTE B - B'**  
ESC. 1:75

<b>AGENCIA ESTATAL DE VIVIENDA - AEVIVIENDA</b>	
<b>PROYECTO DE VIVIENDA CUALITATIVA EN EL MUNICIPIO DE LORETO -FASE(VIII) 2023- BENI</b>	
COMUNIDAD: <b>RURAL</b>	MUNICIPIO: <b>LORETO</b>
PROVINCIA: <b>MARBAN</b>	DEPARTAMENTO: <b>BENI</b>

DISEÑO ARQUITECTÓNICO:	REVISADO Y APROBADO :	FECHA: <b>NOVIEMBRE/ 2023</b>
		SUPERFICIE CONSTRUIDA: <b>49.79 m<sup>2</sup></b>
		LAMINA: <b>9 /22</b>

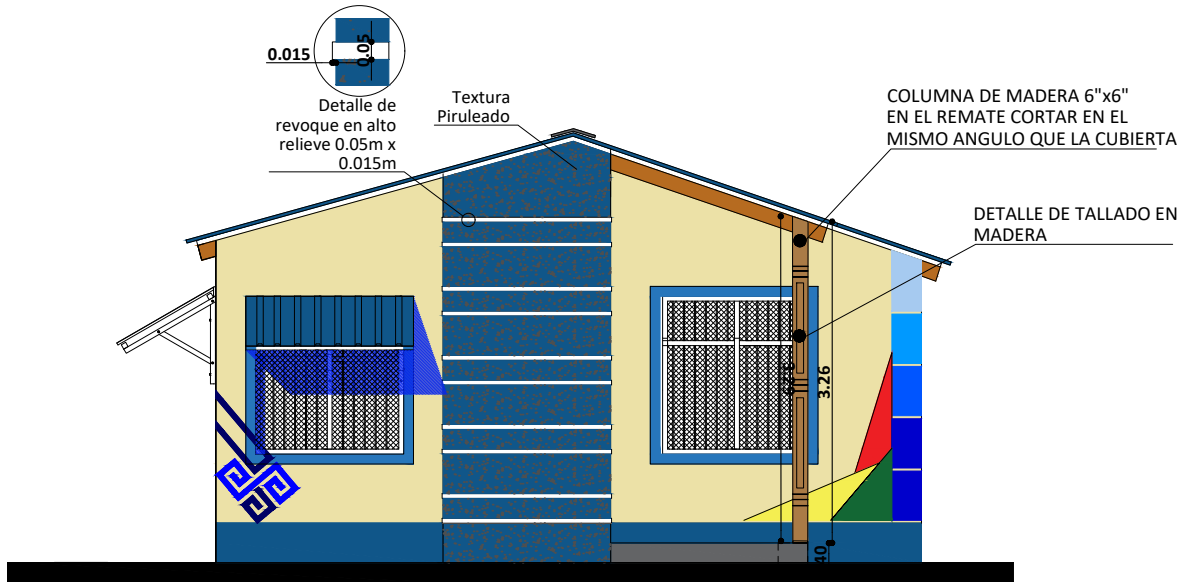

**ELEVACION FRONTAL**  
ESC. 1:75

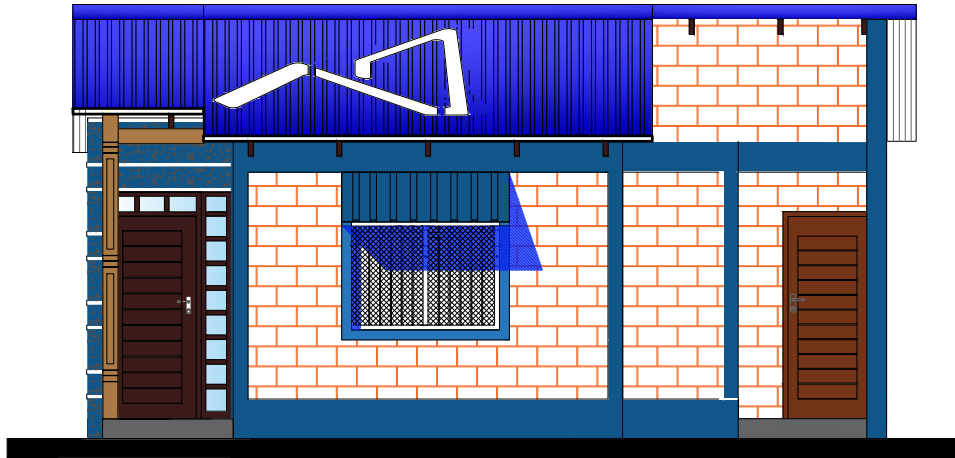

**ELEVACION LATERAL DERECHA**  
ESC. 1:75

<b>AGENCIA ESTATAL DE VIVIENDA - AEVIVIENDA</b>		DISEÑO ARQUITECTÓNICO:	REVISADO Y APROBADO :	FECHA: <b>NOVIEMBRE/ 2023</b>
<b>PROYECTO DE VIVIENDA CUALITATIVA EN EL MUNICIPIO DE LORETO -FASE(VIII) 2023- BENI</b>				SUPERFICIE CONSTRUIDA: <b>49.79 m<sup>2</sup></b>
COMUNIDAD: <b>RURAL</b>	MUNICIPIO: <b>LORETO</b>			LAMINA:
PROVINCIA: <b>MARBAN</b>	DEPARTAMENTO: <b>BENI</b>			<b>10 /22</b>

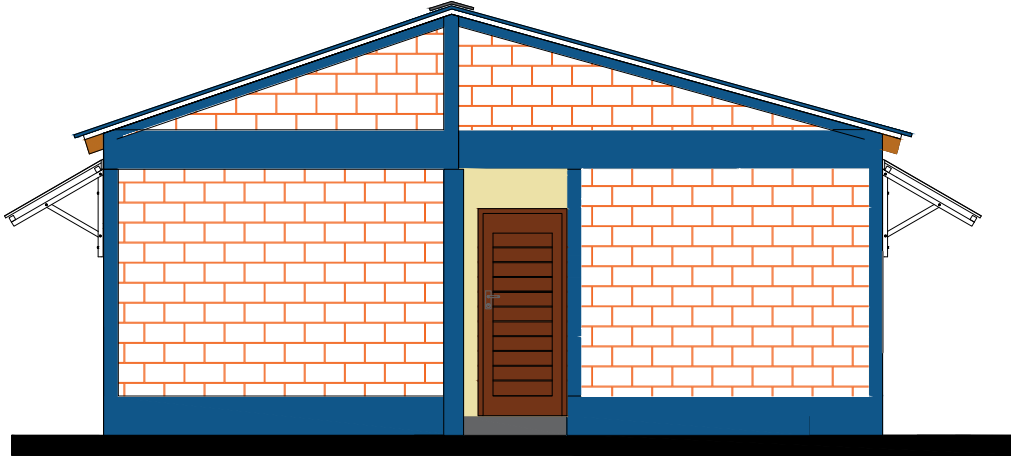

### ELEVACION POSTERIOR

SC. 1:75

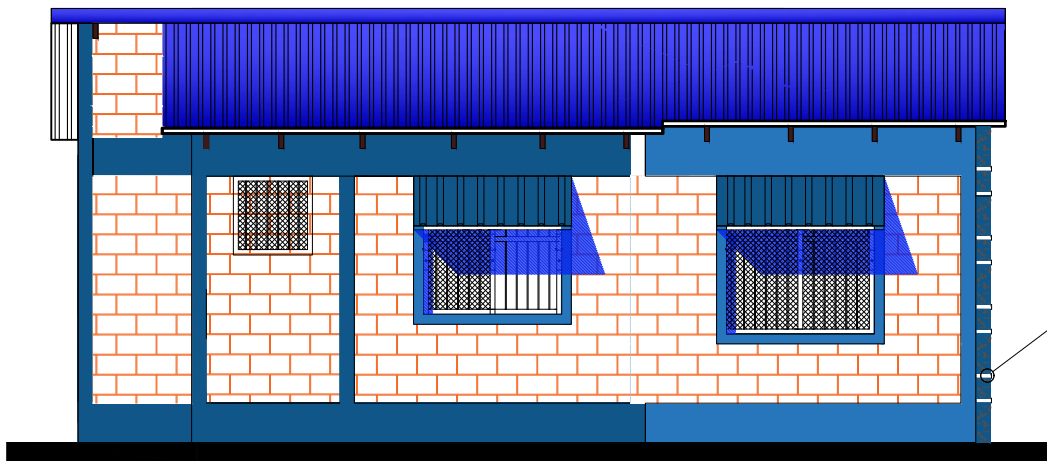

### ELEVACION LATERAL IZQUIERDA

ESC. 1:75

<b>AGENCIA ESTATAL DE VIVIENDA - AEVIVIENDA</b>	
<b>PROYECTO DE VIVIENDA CUALITATIVA EN EL MUNICIPIO DE LORETO -FASE(VIII) 2023- BENI</b>	
COMUNIDAD: <b>RURAL</b>	MUNICIPIO: <b>LORETO</b>
PROVINCIA: <b>MARBAN</b>	DEPARTAMENTO: <b>BENI</b>

DISEÑO ARQUITECTÓNICO:	REVISADO Y APROBADO :	FECHA: <b>NOVIEMBRE/ 2023</b>
		SUPERFICIE CONSTRUIDA: <b>49.79 m<sup>2</sup></b>
		LAMINA: <b>11 /22</b>

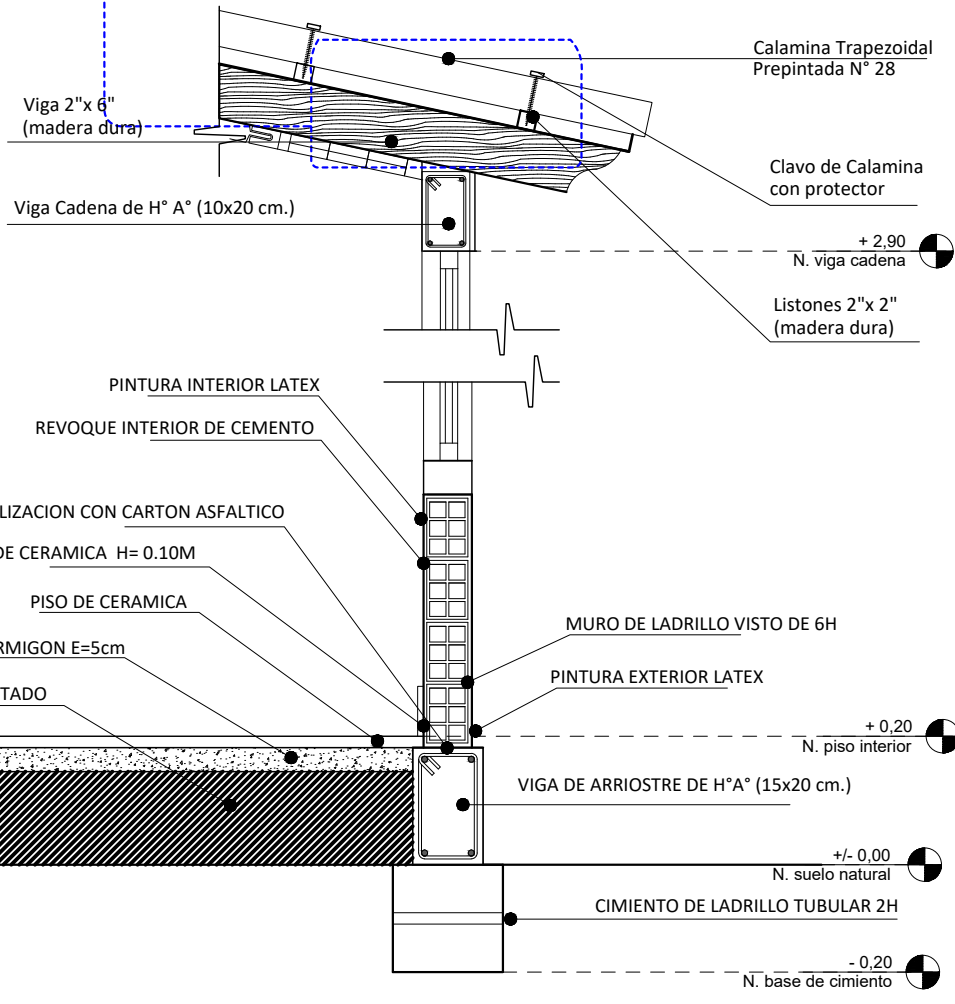
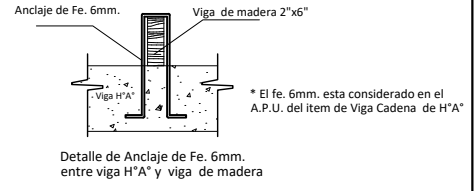
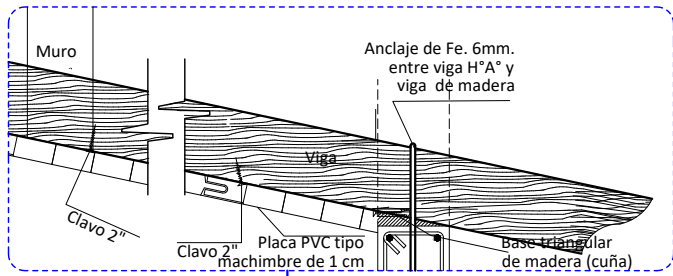

**CORTE DE BORDE**  
ESC. 1:20

<b>AGENCIA ESTATAL DE VIVIENDA - AEVIENDA</b>		DISEÑO ARQUITECTÓNICO:	REVISADO Y APROBADO:	FECHA: <b>NOVIEMBRE/ 2023</b>
<b>PROYECTO DE VIVIENDA CUALITATIVA EN EL MUNICIPIO DE LORETO -FASE(VIII) 2023- BENI</b>				
COMUNIDAD: <b>RURAL</b>	MUNICIPIO: <b>LORETO</b>	SUPERFICIE CONSTRUIDA: <b>49.79 m²</b>		
PROVINCIA: <b>MARBAN</b>	DEPARTAMENTO: <b>BENI</b>	LAMINA:		
		<b>12/22</b>		

### DIAGRAMA UNIFILIAR

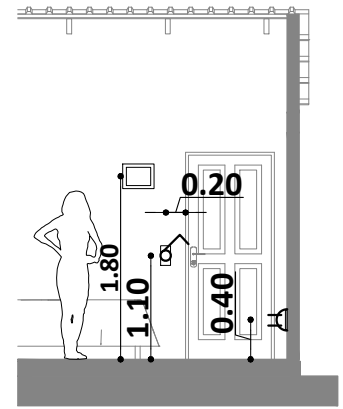
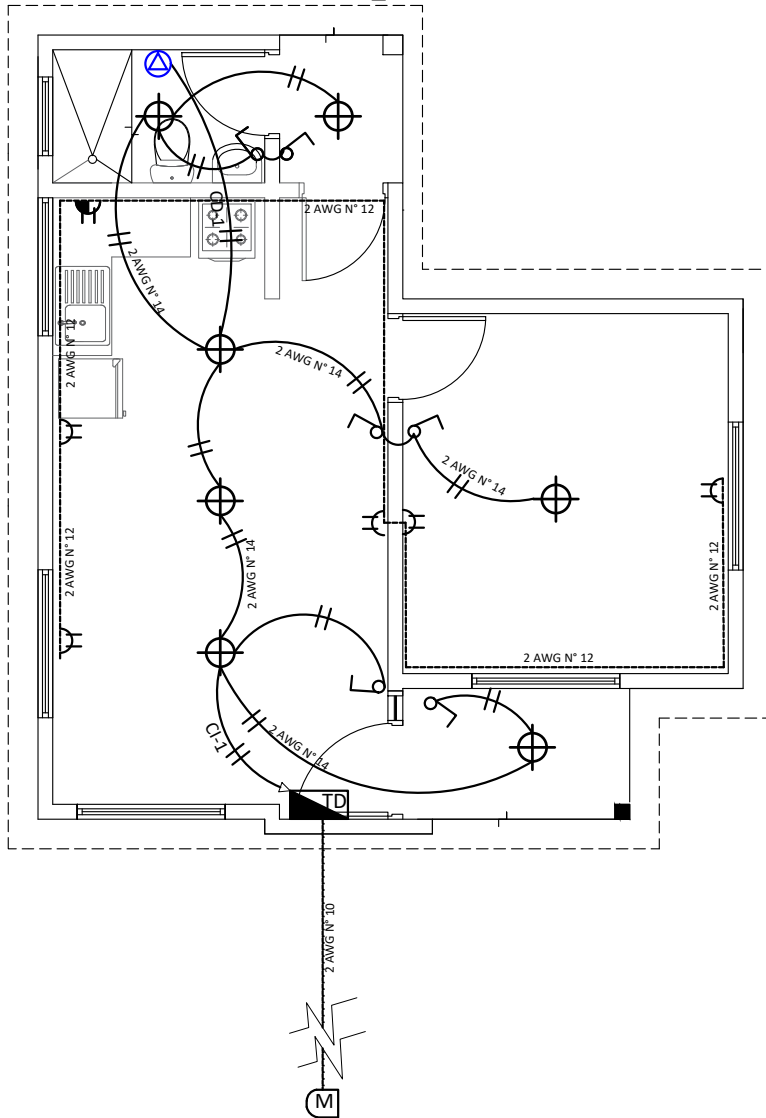
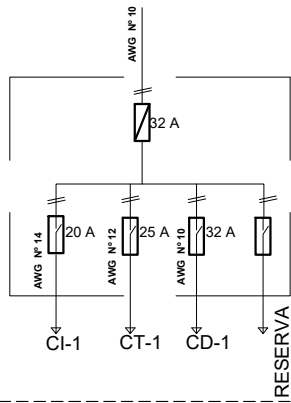

DETALLE ALTURA DE TOMACORRIENTES /INTERRUPTORES

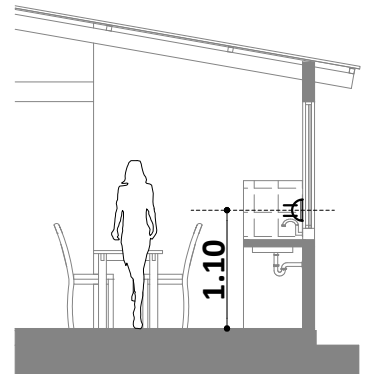

DETALLE ALTURA DE TOMACORRIENTES

### REFERENCIAS

- MEDIDOR
- TABLERO DE DISTRIBUCIÓN
- PUNTO DE ILUMINACION PANEL LED 24W
- INTERRUPTOR SIMPLE H=1,10 M
- TOMACORRIENTE DOBLE H=0,40 M
- TOMACORRIENTE DOBLE H= 1,10M
- TOMA DE FUERZA DUCHA
- ALIMENTADOR
- 2 Alambre Aislado CU AWG N° 14 C1 Iluminacion
- 2 Alambre Aislado CU AWG N° 12 C2 Tomacorriente
- 2 Alambre Aislado CU AWG N° 10 A Medidor



ESC. Gráfica

## PLANO INSTALACION ELECTRICA

ESC. 1:75

AGENCIA ESTATAL DE VIVIENDA - AEVIVIENDA	
PROYECTO DE VIVIENDA CUALITATIVA EN EL MUNICIPIO DE LORETO -FASE(VIII) 2023- BENI	
COMUNIDAD: RURAL	MUNICIPIO: LORETO
PROVINCIA: MARBAN	DEPARTAMENTO: BENI

DISEÑO ARQUITECTÓNICO:	REVISADO Y APROBADO :	FECHA: <b>NOVIEMBRE/ 2023</b>
		SUPERFICIE CONSTRUIDA: <b>49.79 m<sup>2</sup></b>
		LAMINA: <b>13/22</b>

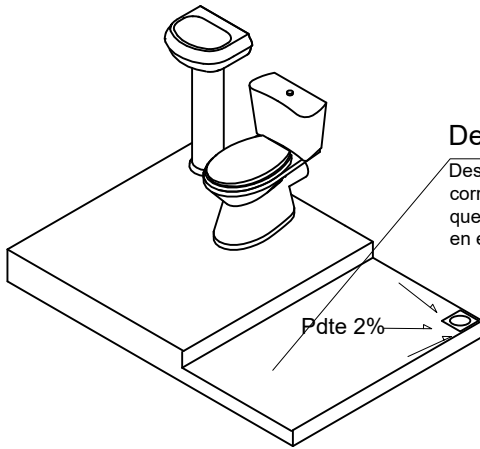

**Desnivel**

Desnivel de 5 cm en lo que corresponde a la ducha, que impida el rebalse de agua en el piso del baño.

Pdte 2%

**REFERENCIAS**

- M - MEDIDOR
- - TUBO PVC 1/2"
- ⊗ - LLAVE DE PASO
- Lm - LAVAMANOS
- In - INODORO
- Lp - LAVAPLATOS
- Du - DUCHA
- ⌋ - CODO PVC DE 1/2"
- ⌋ - TEE PVC D=1/2"

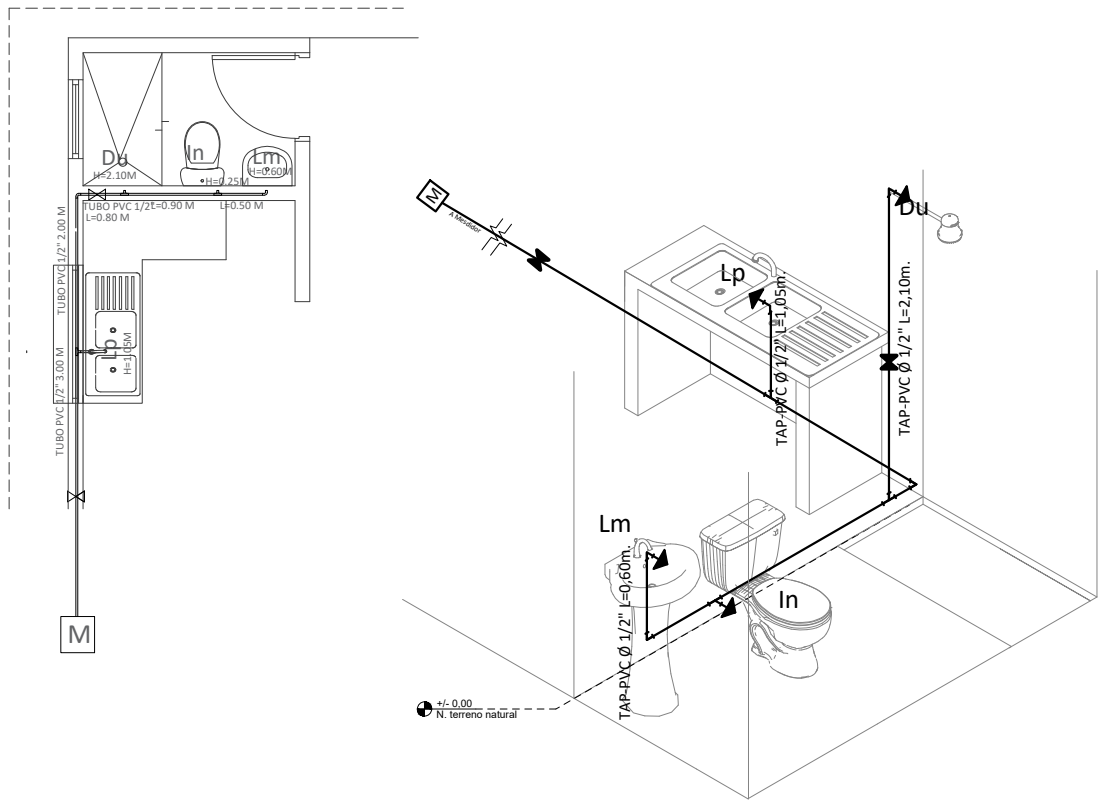

**PLANO INSTALACION AGUA POTABLE**  
 ESC. 1:75

<b>AGENCIA ESTATAL DE VIVIENDA - AEVIVIENDA</b>	
<b>PROYECTO DE VIVIENDA CUALITATIVA EN EL MUNICIPIO DE LORETO -FASE(VIII) 2023- BENI</b>	
COMUNIDAD: <b>RURAL</b>	MUNICIPIO: <b>LORETO</b>
PROVINCIA: <b>MARBAN</b>	DEPARTAMENTO: <b>BENI</b>

DISEÑO ARQUITECTÓNICO:	REVISADO Y APROBADO :	FECHA: <b>NOVIEMBRE/ 2023</b>
		SUPERFICIE CONSTRUIDA: <b>49.79 m<sup>2</sup></b>
		LAMINA: <b>14/22</b>

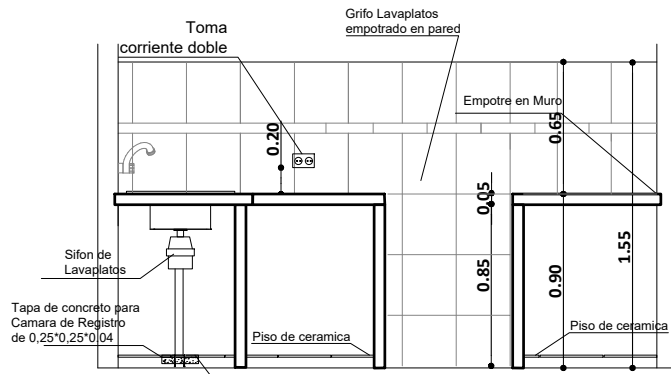

DETALLE TAPA DE CR

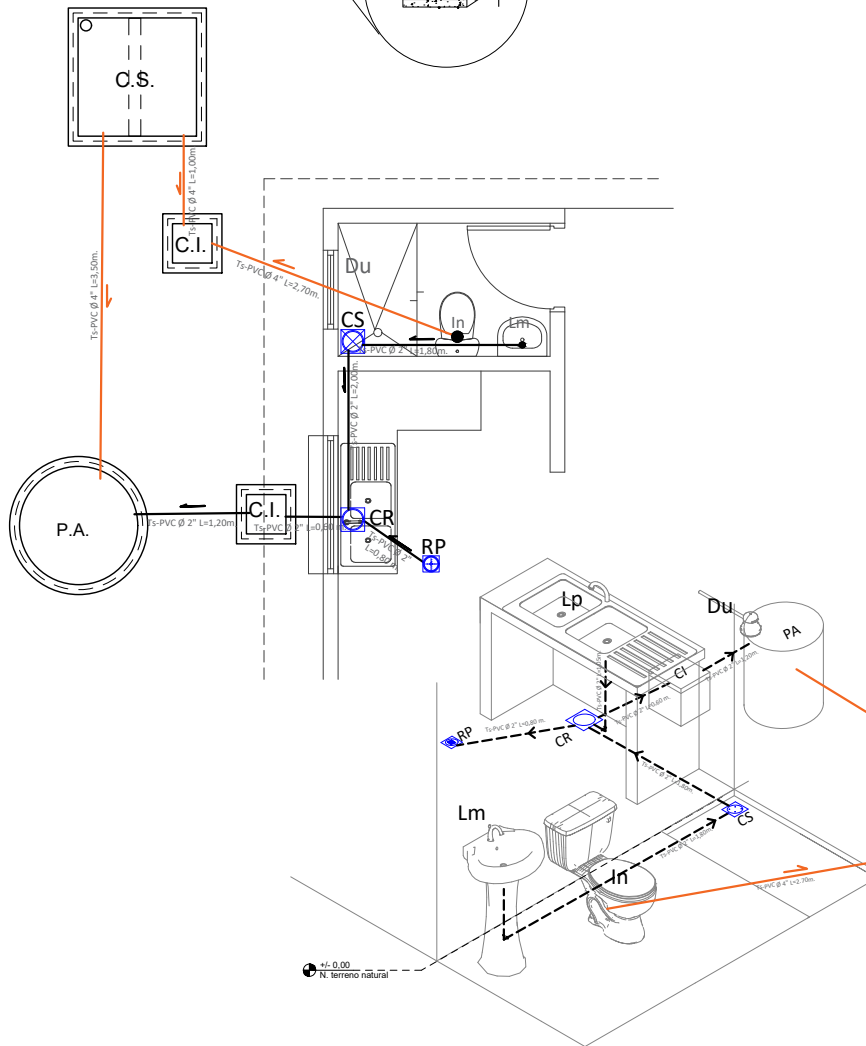
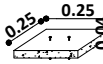

REFERENCIAS	
Lm	LAVAMANOS
In	INODORO
Lp	LAVAPLATOS
Du	DUCHA
Lv	LAVANDERIA
⊕	REJILLA DE PISO METALICA
⊗	CAJA SIFONADA PVC C/REJILLA DE PISO
⊙	CAJA DE REGISTRO DE PVC
—	TUBO Ø 2" DESAGUE
—	TUBO Ø 4" DESAGUE
P.A.	POZO ABSORBENTE
C.S.	CAMARA SEPTICA
C.I.	CAMARA DE INSPECCION

## PLANO INSTALACION SANITARIA

ESC. 1:75

AGENCIA ESTATAL DE VIVIENDA - AEVIVIENDA	
PROYECTO DE VIVIENDA CUALITATIVA EN EL MUNICIPIO DE LORETO -FASE(VIII) 2023- BENI	
COMUNIDAD: RURAL	MUNICIPIO: LORETO
PROVINCIA: MARBAN	DEPARTAMENTO: BENI

DISEÑO ARQUITECTÓNICO:	REVISADO Y APROBADO :	FECHA: <b>NOVIEMBRE/ 2023</b>
		SUPERFICIE CONSTRUIDA: <b>49.79 m<sup>2</sup></b>
		LAMINA: <b>15/22</b>

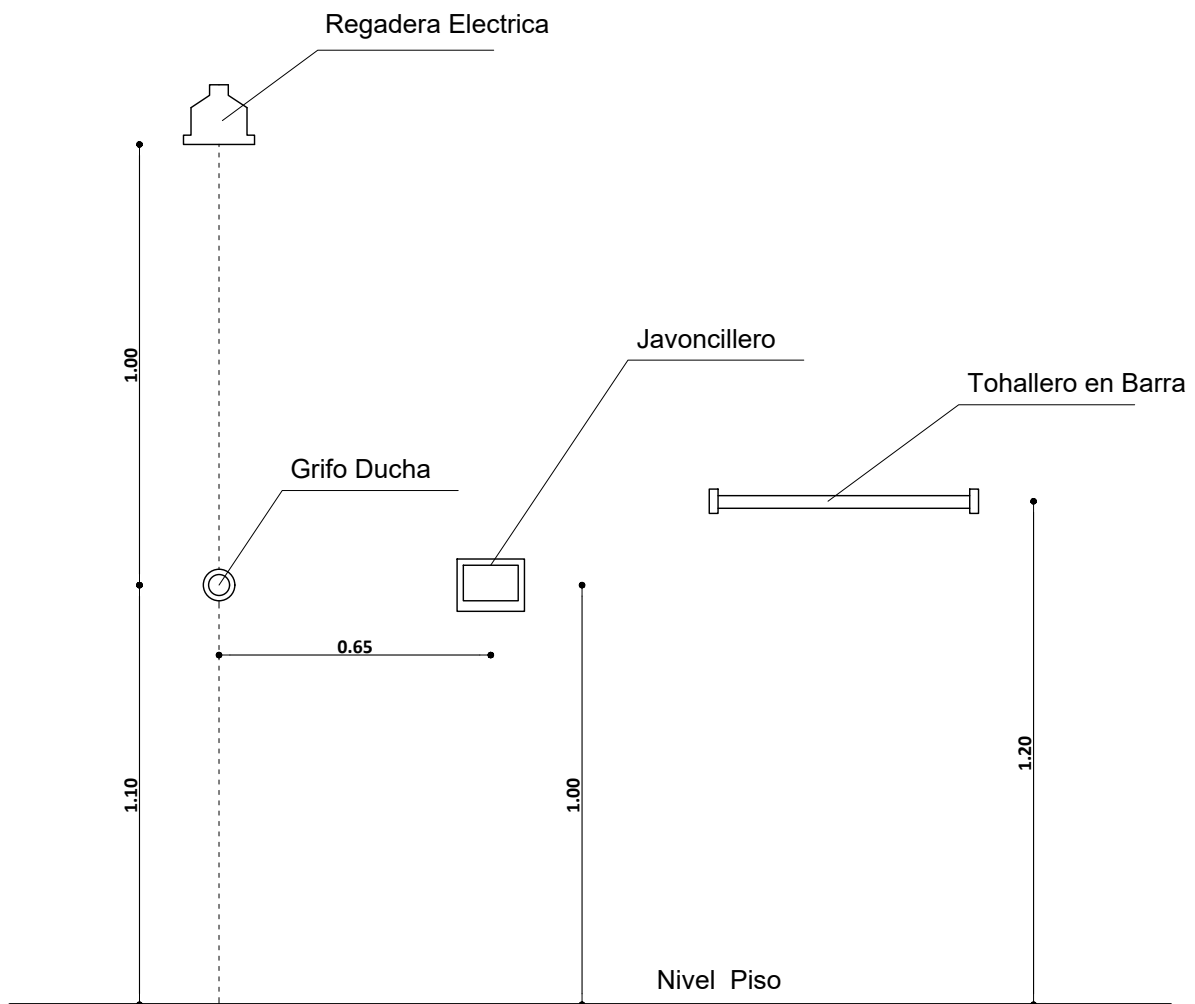
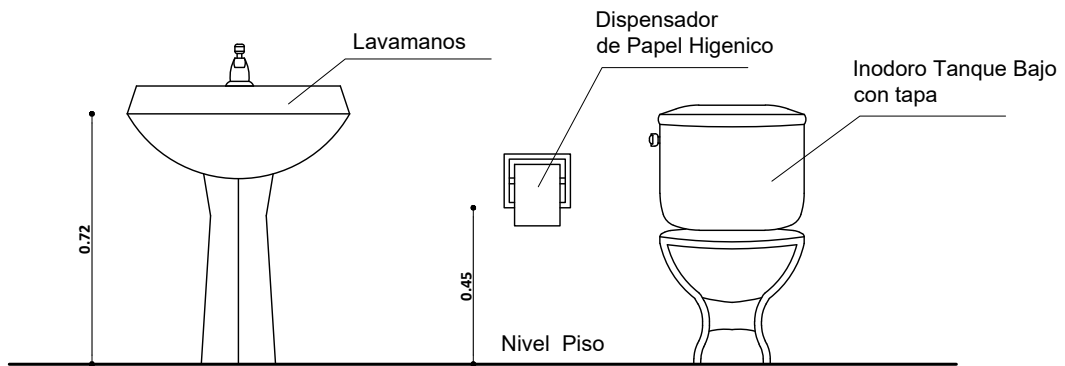

## DETALLE ACCESORIOS BAÑO

<b>AGENCIA ESTATAL DE VIVIENDA - AEVIVIENDA</b>	
<b>PROYECTO DE VIVIENDA CUALITATIVA EN EL MUNICIPIO DE LORETO -FASE(VIII) 2023- BENI</b>	
COMUNIDAD: <b>RURAL</b>	MUNICIPIO: <b>LORETO</b>
PROVINCIA: <b>MARBAN</b>	DEPARTAMENTO: <b>BENI</b>

DISEÑO ARQUITECTÓNICO:	REVISADO Y APROBADO :	FECHA: <b>NOVIEMBRE/ 2023</b>
		SUPERFICIE CONSTRUIDA: <b>49.79 m<sup>2</sup></b>
		LAMINA: <b>16/22</b>



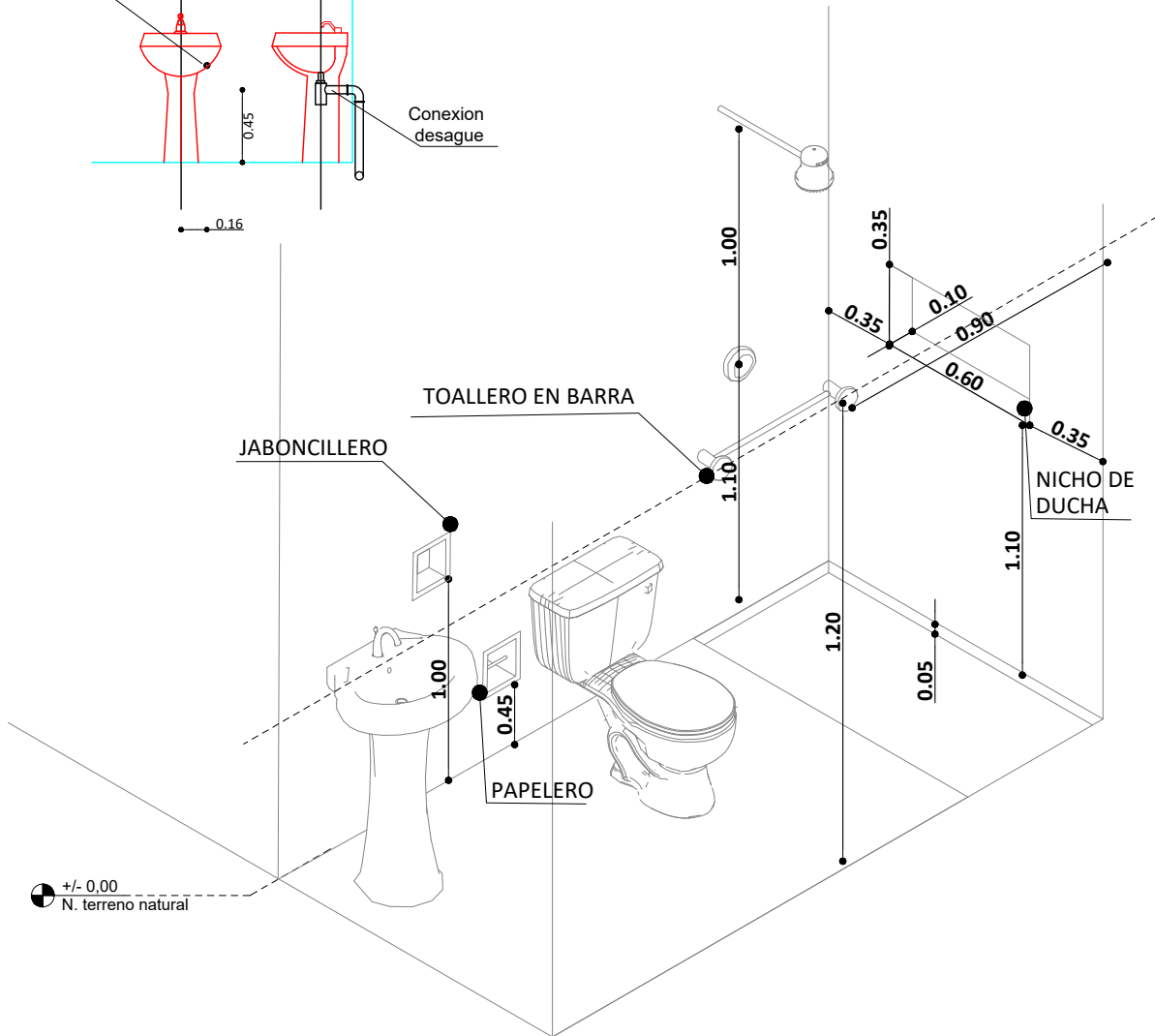
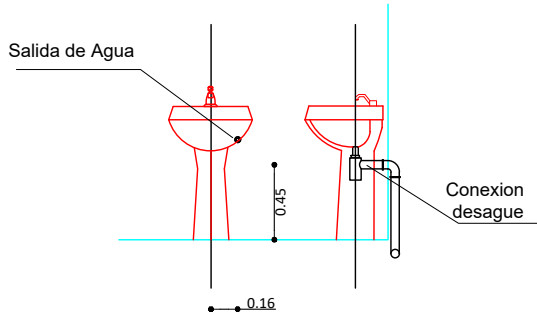
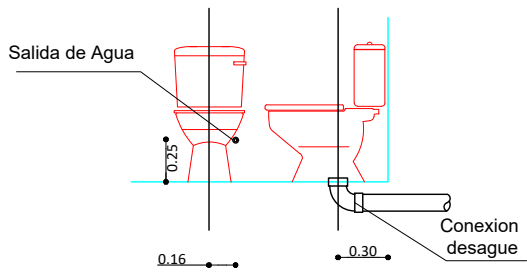

## ISOMETRICO ARTEFACTOS Y ACCESORIOS BAÑO

AGENCIA ESTATAL DE VIVIENDA - AEVIVIENDA	
PROYECTO DE VIVIENDA CUALITATIVA EN EL MUNICIPIO DE LORETO -FASE(VIII) 2023- BENI	
COMUNIDAD: RURAL	MUNICIPIO: LORETO
PROVINCIA: MARBAN	DEPARTAMENTO: BENI

DISEÑO ARQUITECTÓNICO:	REVISADO Y APROBADO :	FECHA: <b>NOVIEMBRE/ 2023</b>
		SUPERFICIE CONSTRUIDA: <b>49.79 m<sup>2</sup></b>
		LAMINA: <b>17/22</b>

**Puerta Tipo 1**

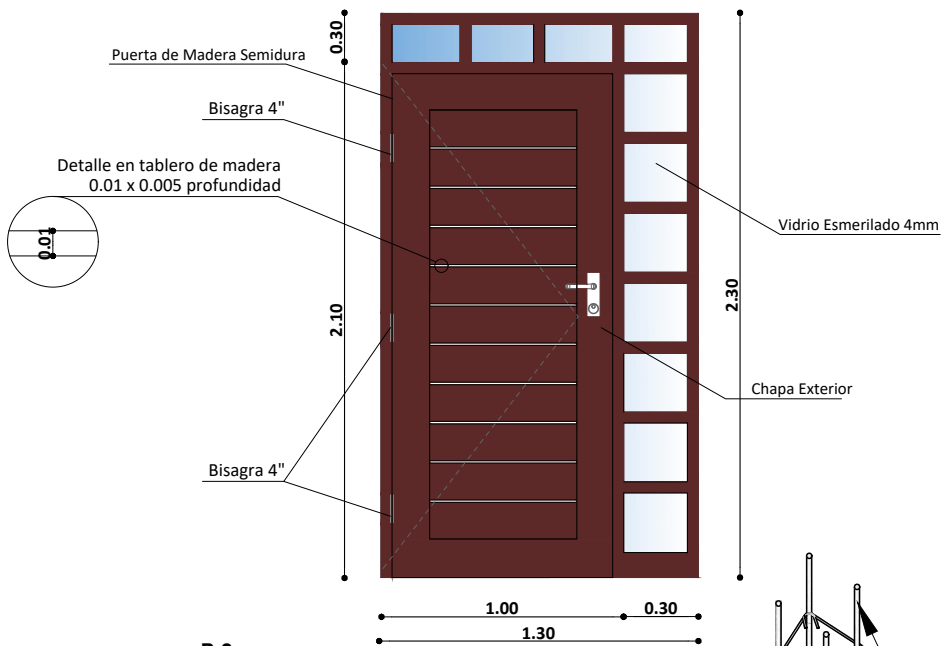

**Puerta Tipo 2**

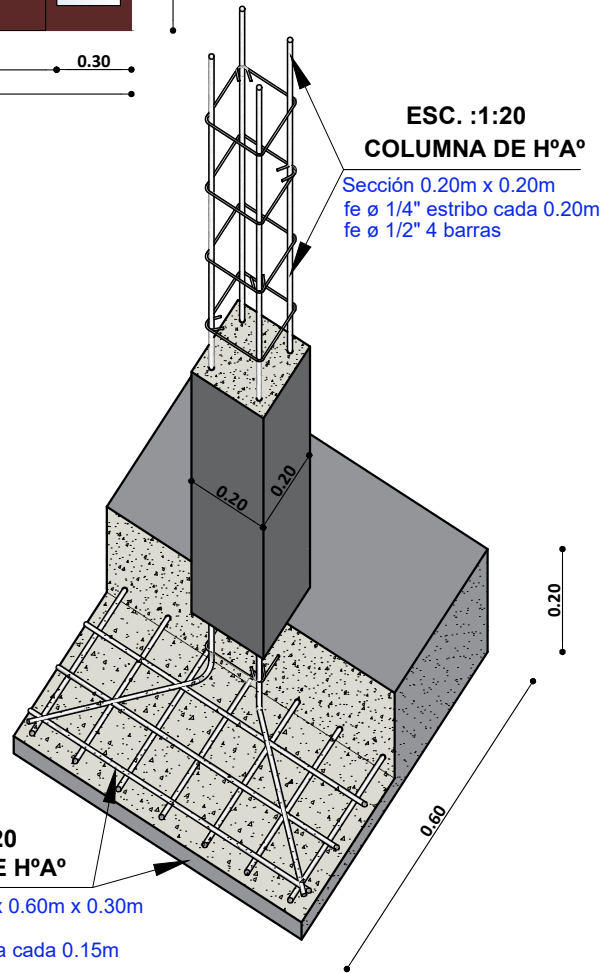
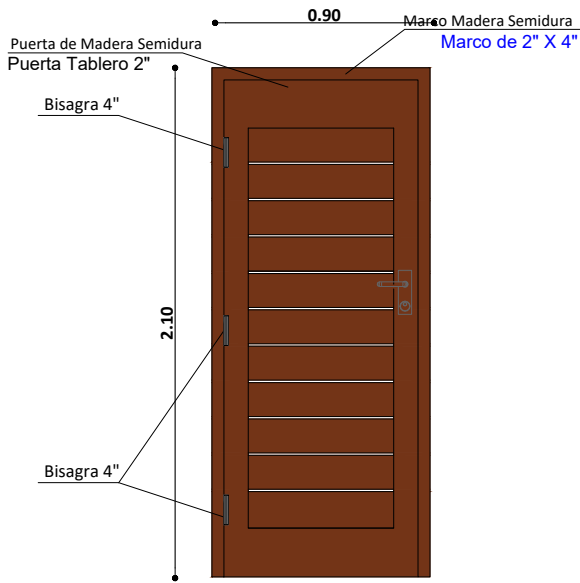

**DETALLE DE PUERTAS**  
 ESC. 1:25

<b>AGENCIA ESTATAL DE VIVIENDA - AEVIVIENDA</b>	
<b>PROYECTO DE VIVIENDA CUALITATIVA EN EL MUNICIPIO DE LORETO -FASE(VIII) 2023- BENI</b>	
COMUNIDAD: <b>RURAL</b>	MUNICIPIO: <b>LORETO</b>
PROVINCIA: <b>MARBAN</b>	DEPARTAMENTO: <b>BENI</b>

DISEÑO ARQUITECTÓNICO:	REVISADO Y APROBADO :	FECHA: <b>NOVIEMBRE/ 2023</b>
		SUPERFICIE CONSTRUIDA: <b>49.79 m<sup>2</sup></b>
		LAMINA: <b>18/22</b>

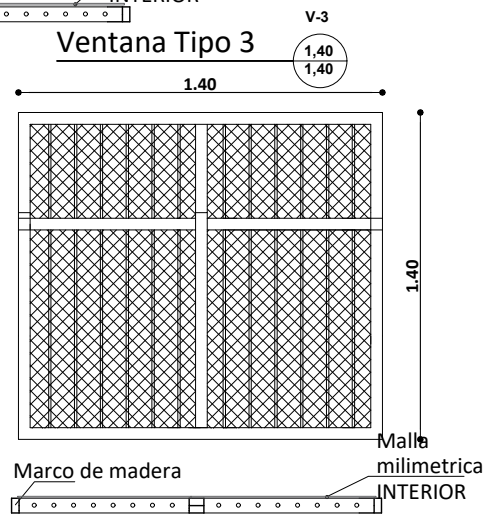
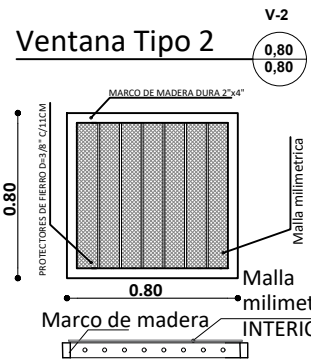
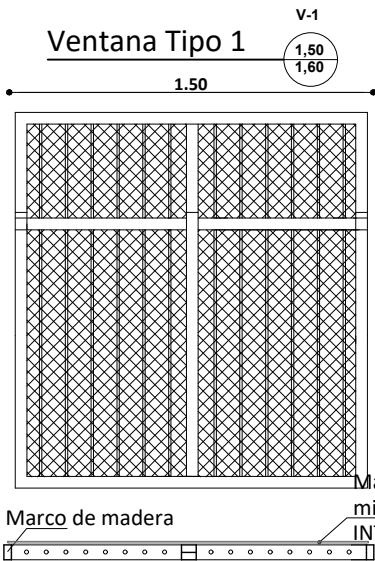

**DETALLE ZAPATA DE Hº Aº**  
 Seccion 0.30m x 0.30m x 0.40m  
 columna de madera de 15x15 cm

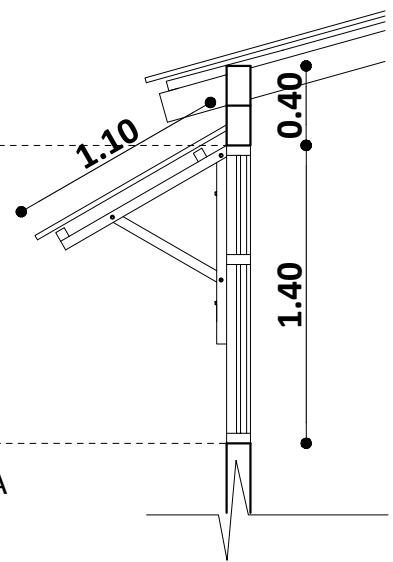
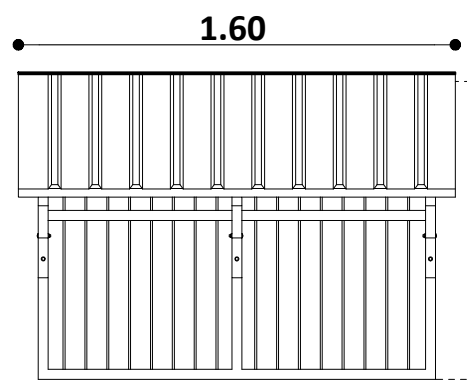
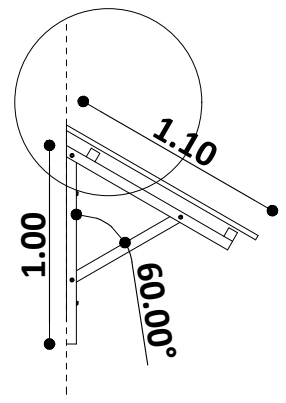
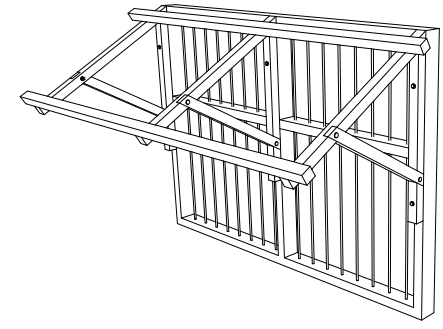
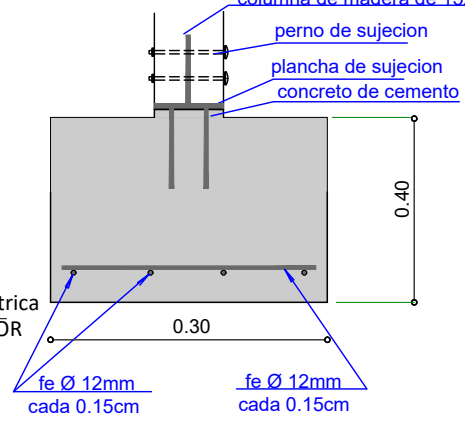

DETALLE DE CUBIERTA SOBRE VENTANA  
**DETALLE DE VENTANAS**  
 ESC. 1:25

AGENCIA ESTATAL DE VIVIENDA - AEVIVIENDA	
PROYECTO DE VIVIENDA CUALITATIVA EN EL MUNICIPIO DE LORETO -FASE(VIII) 2023- BENI	
COMUNIDAD: RURAL	MUNICIPIO: LORETO
PROVINCIA: MARBAN	DEPARTAMENTO: BENI

DISEÑO ARQUITECTÓNICO:	REVISADO Y APROBADO :	FECHA: <b>NOVIEMBRE/ 2023</b>
		SUPERFICIE CONSTRUIDA: <b>49.79 m²</b>
		LAMINA: <b>19/22</b>

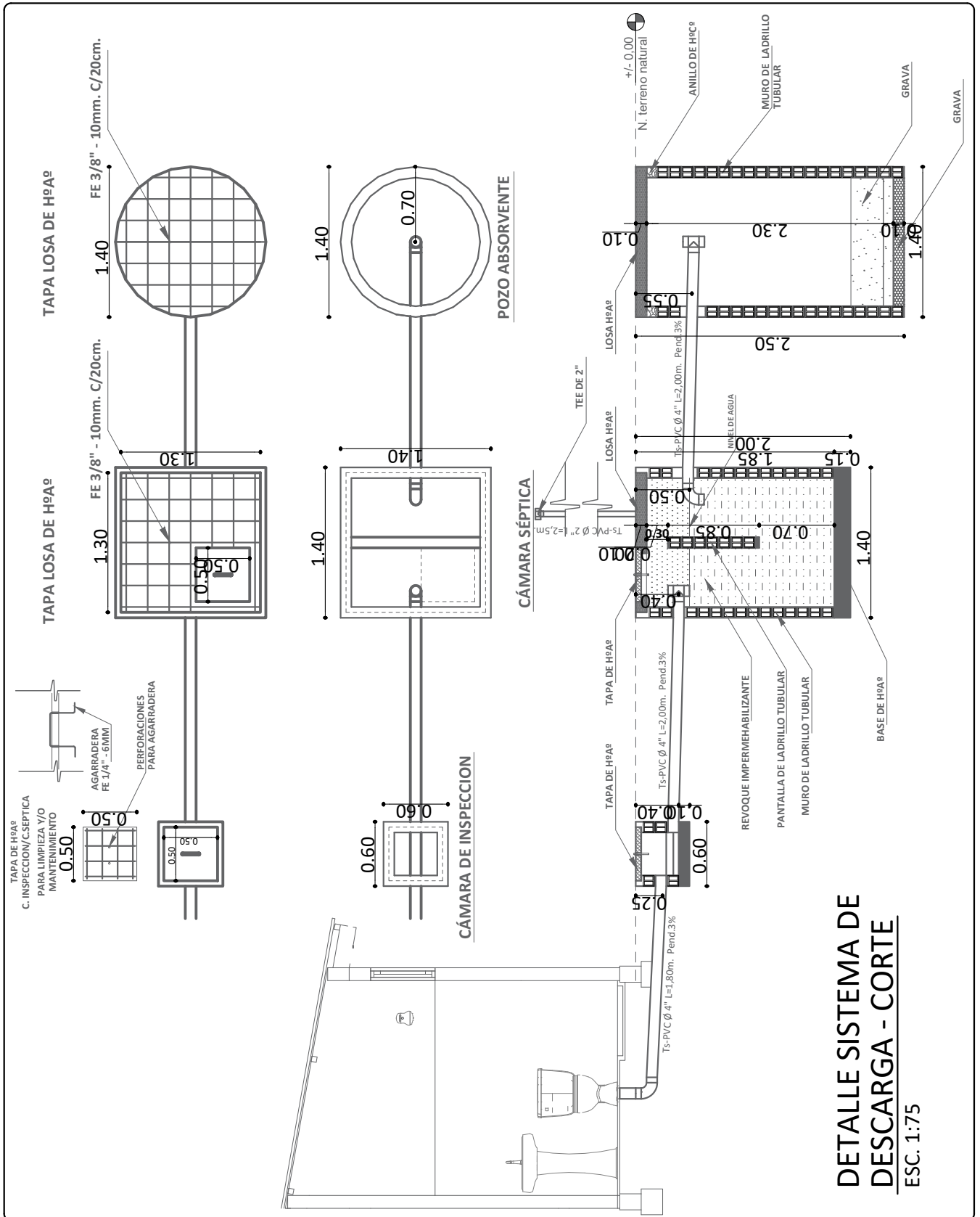



**DETALLE SISTEMA DE  
DESCARGA - CORTE**  
ESC. 1:75

<b>AGENCIA ESTATAL DE VIVIENDA - AEVIVIENDA</b>	
<b>PROYECTO DE VIVIENDA CUALITATIVA EN EL MUNICIPIO DE LORETO -FASE(VIII) 2023- BENI</b>	
COMUNIDAD: <b>RURAL</b>	MUNICIPIO: <b>LORETO</b>
PROVINCIA: <b>MARBAN</b>	DEPARTAMENTO: <b>BENI</b>

DISEÑO ARQUITECTÓNICO:	REVISADO Y APROBADO :	FECHA: <b>NOVIEMBRE/ 2023</b>
		SUPERFICIE CONSTRUIDA: <b>49.79 m<sup>2</sup></b>
		LAMINA: <b>20/22</b>



## SIMBOLOGIA

	ESQUINERO EXTERIOR DE PVC
	PLAFÓN DE PVC



## DETALLE DE ESQUINERO

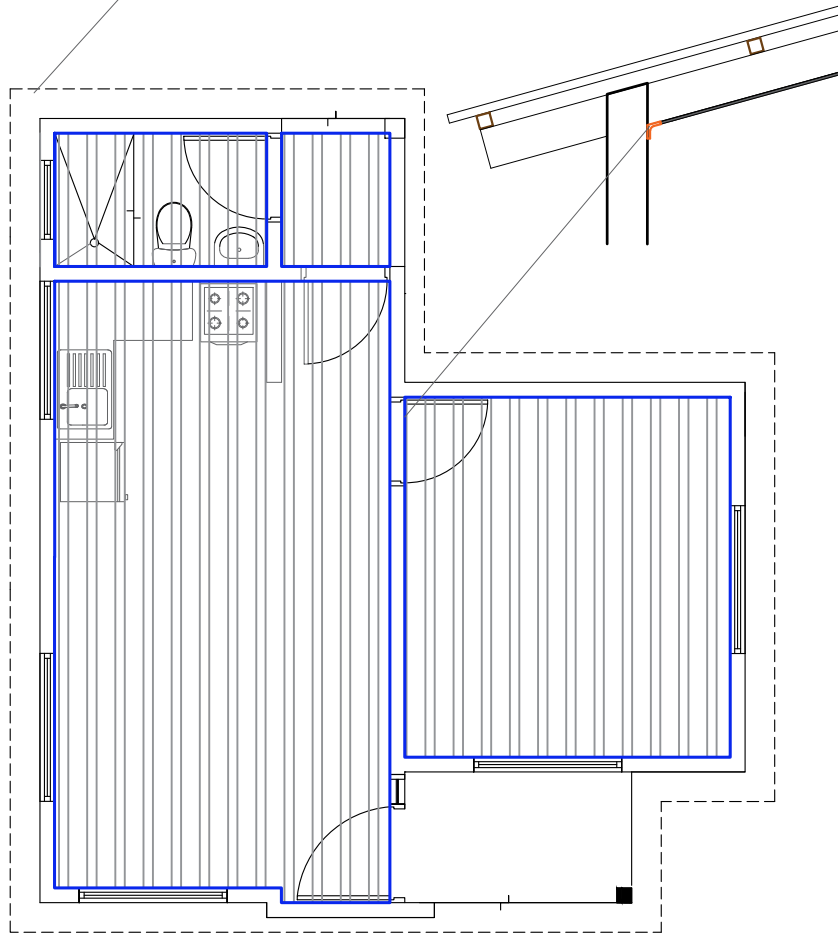

## PLANO DE ESQUINERO DE PVC

ESC. 1:75

AGENCIA ESTATAL DE VIVIENDA - AEVIVIENDA		DISEÑO ARQUITECTÓNICO:	REVISADO Y APROBADO :	FECHA: <b>NOVIEMBRE/ 2023</b>
PROYECTO DE VIVIENDA CUALITATIVA EN EL MUNICIPIO DE LORETO -FASE(VIII) 2023- BENI				SUPERFICIE CONSTRUIDA: <b>49.79 m<sup>2</sup></b>
COMUNIDAD: <b>RURAL</b>	MUNICIPIO: <b>LORETO</b>			LAMINA:
PROVINCIA: <b>MARBAN</b>	DEPARTAMENTO: <b>BENI</b>			<b>22/22</b>