

¡Construyendo nuevos sueños!

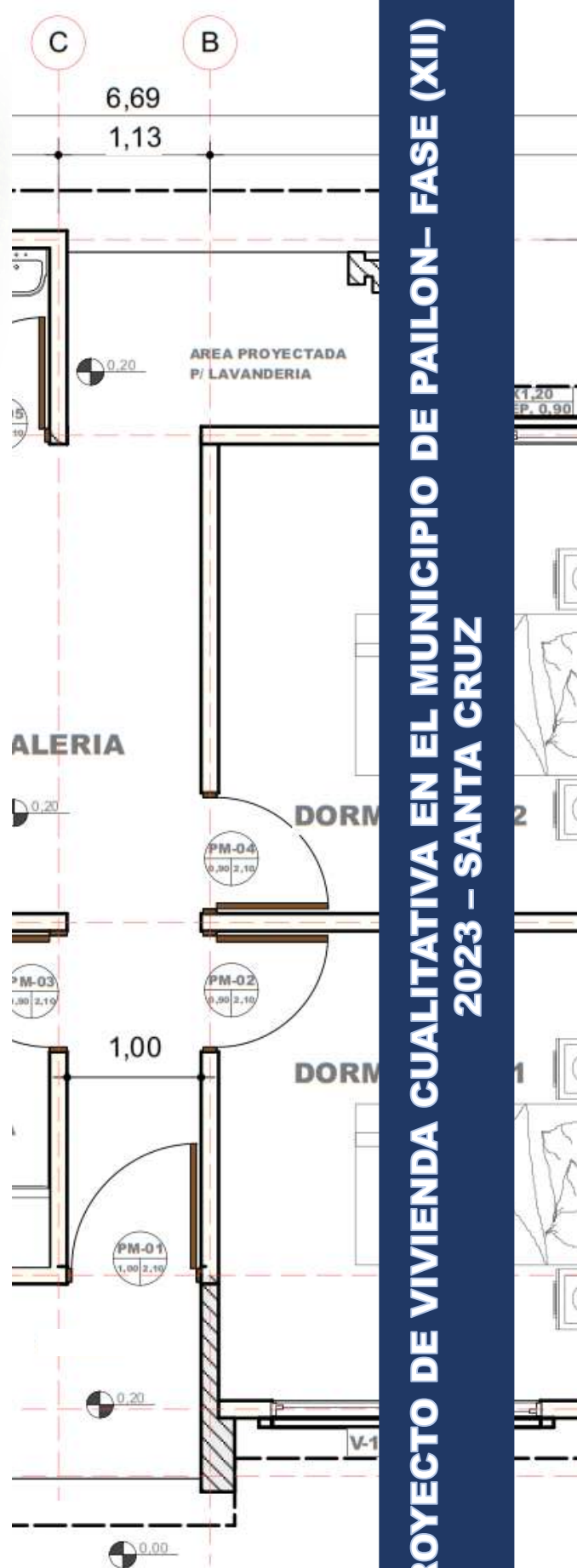

**PROYECTO DE VIVIENDA CUALITATIVA EN EL MUNICIPIO DE PAILON- FASE (XII)
2023 - SANTA CRUZ**



DETALLE CONSTRUCTIVO DE LA CUBIERTA

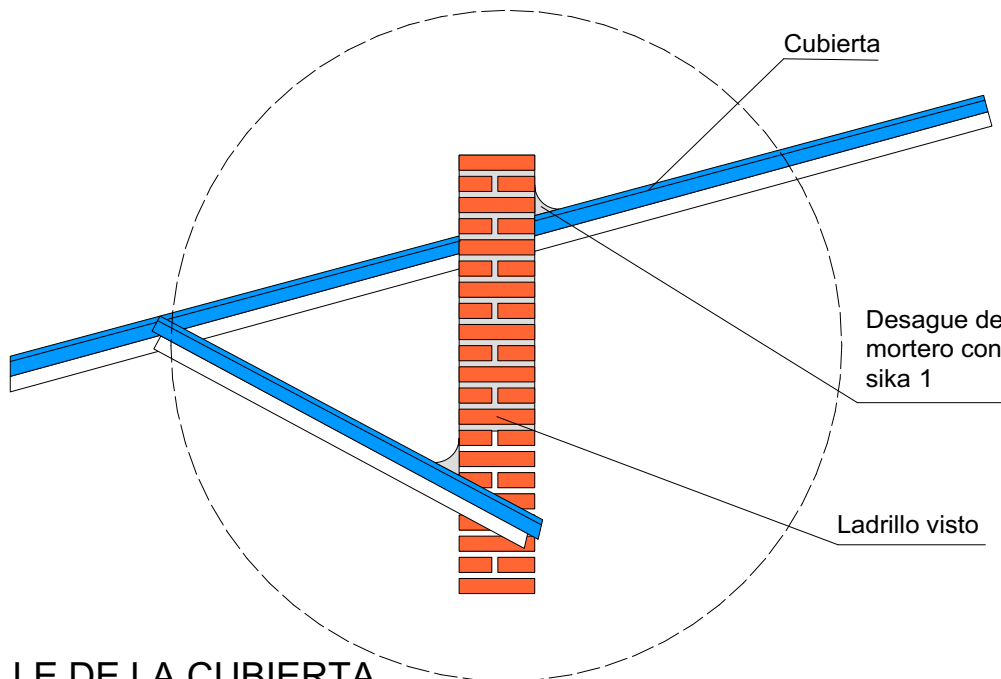
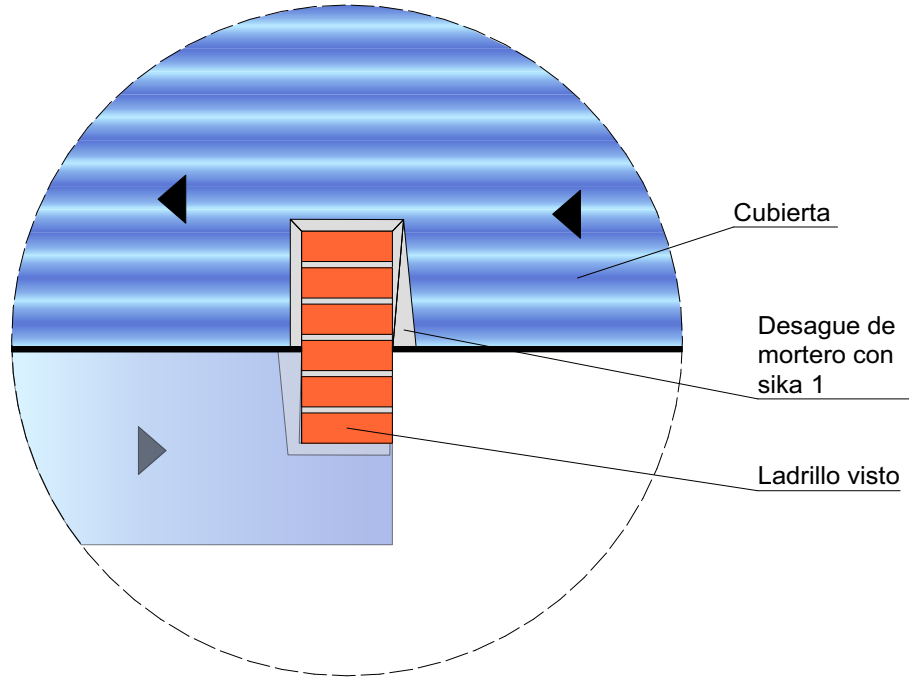

52

DETALLE DE LA CUBIERTA
Scale: 1:25

AGENCIA ESTATAL DE VIVIENDA - AEVIENDA SCZ

NOMBRE DEL PROYECTO:

PROYECTO DE VIVIENDA CUALITATIVA EN EL MUNICIPIO DE PAILON- FASE (XII) 2023- SANTA CRUZ



COMUNIDADES/DISTRITOS/BARRIOS:

B/24 DE SEPTIEMBRE, B/27 DE MAYO, B/BARBERY, B/CENTRAL FATIMA, B/COON DIEGO, B/JARDINES DE PAILON, B/LAS MISIONES, B/LOS TAMARINDOS, B/MARIA BELEN, B/MELCHOR MORENO, B/RESIDENCIAL NORTE, B/SAN ANTONIO, B/SAN EXPEDITO, B/SAN JUAN, B/SANTA ROSA, B/SANTA TERESITA Y B/VIRGEN DE GUADALUPE.

MODALIDAD DE INTERVENCIÓN:

MEJORAMIENTO DE DORMITORIO + AMPLIACION DE 2 DORMITORIOS, COCINA Y BAÑO

MUNICIPIO:

PAILON

PROVINCIA:

CHIQUITOS

DEPARTAMENTO:

SANTA CRUZ

DISEÑO ARQUITECTÓNICO:

REVISADO Y APROBADO :

FECHA:
NOVIEMBRE/2023

SUPERFICIE NETA:

52,68 m²

LAMINA:

14/25

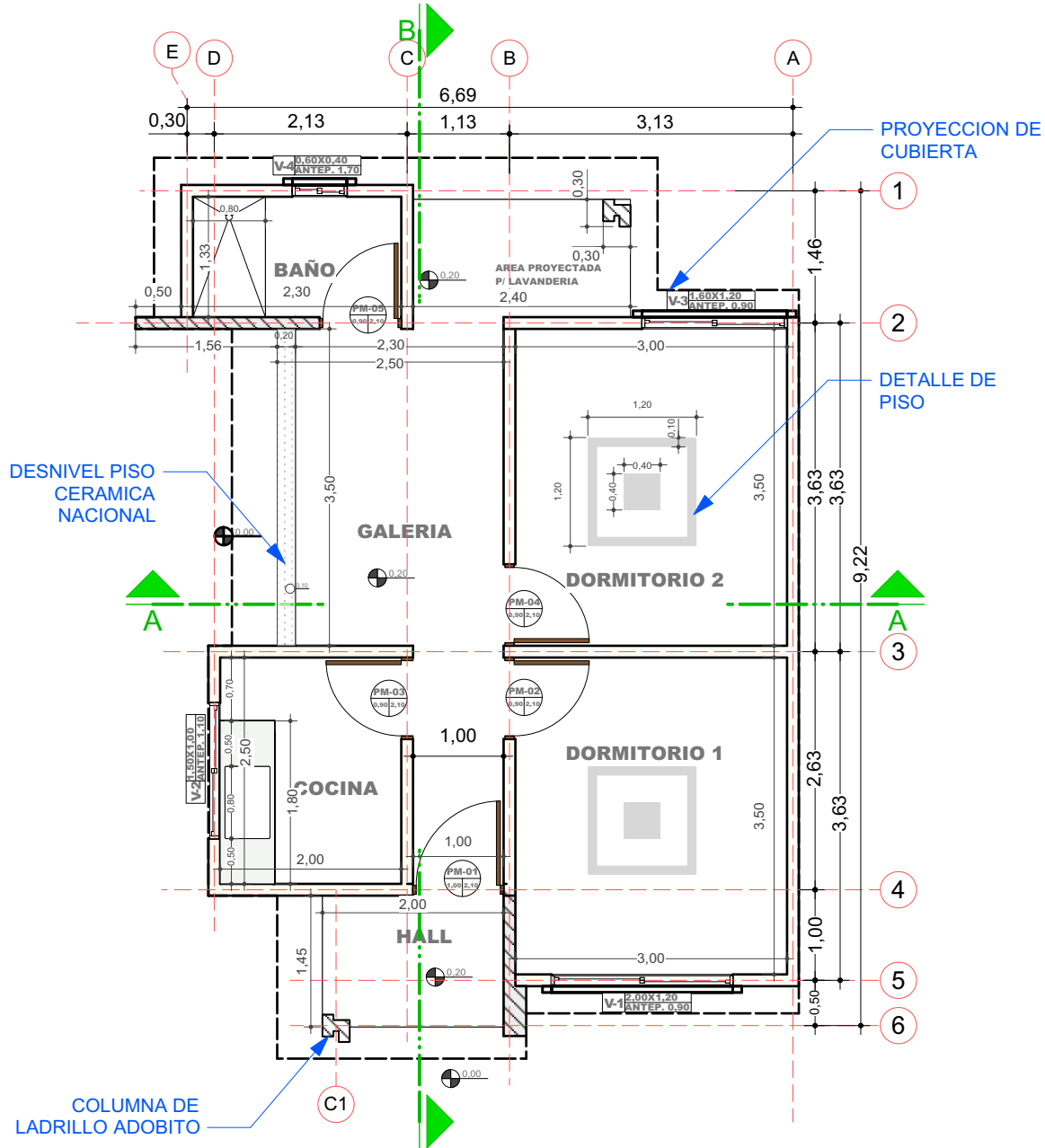

2 PLANO EN PLANTA - TECNICO
Scale: 1:75

PROYECTO DE VIVIENDA CUALITATIVA

AGENCIA ESTATAL DE VIVIENDA - AEVIVIENDA SCZ

NOMBRE DEL PROYECTO:

PROYECTO DE VIVIENDA CUALITATIVA EN EL MUNICIPIO DE PAILON- FASE (XII) 2023- SANTA CRUZ



COMUNIDADES/DISTRITOS/BARRIOS:

B/24 DE SEPTIEMBRE, B/27 DE MAYO, B/BARBERY, B/CENTRAL FATIMA, B/COON DIEGO, B/JARDINES DE PAILON, B/LAS MISIONES, B/LOS TAMARINDOS, B/MARIA BELEN, B/MELCHOR MORENO, B/RESIDENCIAL NORTE, B/SAN ANTONIO, B/SAN EXPEDITO, B/SAN JUAN, B/SANTA ROSA, B/SANTA TERESITA Y B/VIRGEN DE GUADALUPE.

MODALIDAD DE INTERVENCIÓN:

MEJORAMIENTO DE DORMITORIO + AMPLIACION DE 2 DORMITORIOS, COCINA Y BAÑO

MUNICIPIO:

PAILON

PROVINCIA:

CHIQUITOS

DEPARTAMENTO:

SANTA CRUZ



DISEÑO ARQUITECTÓNICO:



REVISADO Y APROBADO:

FECHA:

NOVIEMBRE/2023

SUPERFICIE NETA:

52,68 m²

LAMINA:

2/25

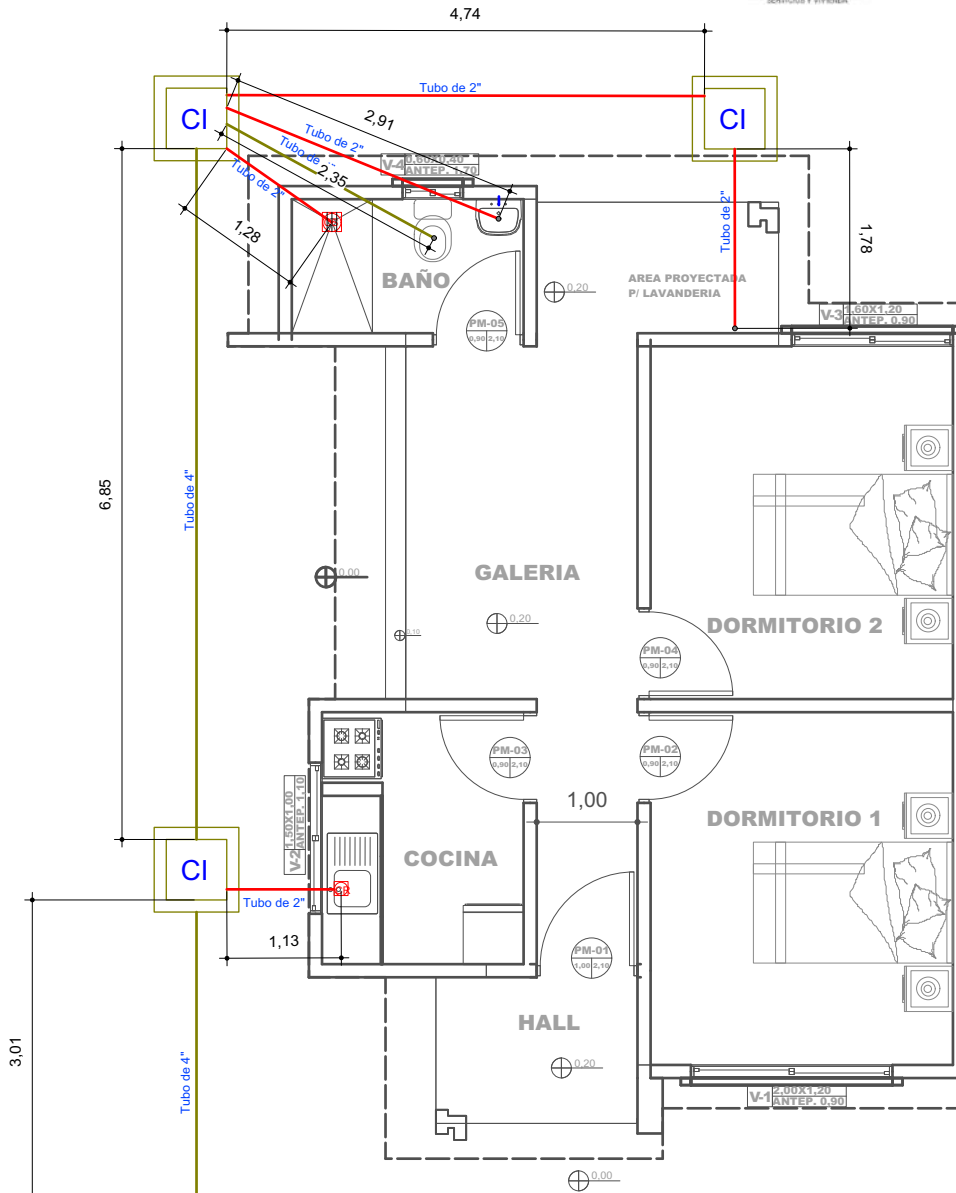

REFERENCIAS	
	CAJA SIFONADA PVC C/REJILLA DE PISO
	CAJA DE REGISTRO DE PVC
	TUBO PVC 4" DESAGUE
	TUBO PVC 2" DESAGUE
	CAMARA INSPECCION 0.60 x 0.60
	CÁMARA SÉPTICA PREFABRICADA 900 LIT.
	POZO ABSORBENTE d = 1.50 m

16 PLANO DE INSTALACIONES SANITARIAS
Scale: 1:75

PROYECTO DE VIVIENDA CUALITATIVA

AGENCIA ESTATAL DE VIVIENDA - AEVIVIENDA SCZ

NOMBRE DEL PROYECTO:

PROYECTO DE VIVIENDA CUALITATIVA EN EL MUNICIPIO DE PAILON- FASE (XII) 2023- SANTA CRUZ

COMUNIDADES/DISTRITOS/BARRIOS:

B/24 DE SEPTIEMBRE, B/27 DE MAYO, B/BARBERRY, B/CENTRAL FATIMA, B/COON DIEGO, B/BARRINES DE PAILON, B/LAS MISIONES, B/LOS TAMARINDOS, B/MARIA BELEN, B/MELCHOR MORENO, B/RESIDENCIAL NORTE, B/SAN ANTONIO, B/SAN EXPEDITO, B/SAN JUAN, B/SANTA ROSA, B/SANTA TERESITA Y B/VIRGEN DE GUADALUPE.

MODALIDAD DE INTERVENCIÓN:

MEJORAMIENTO DE DORMITORIO + AMPLIACION DE 2 DORMITORIOS, COCINA Y BAÑO

MUNICIPIO:

PAILON

PROVINCIA:

CHIQUITOS

DEPARTAMENTO:

SANTA CRUZ

DISEÑO ARQUITECTÓNICO:

REVISADO Y APROBADO :

FECHA:
NOVIEMBRE/2023

SUPERFICIE NETA:

52,68 m²

LAMINA:

15/25

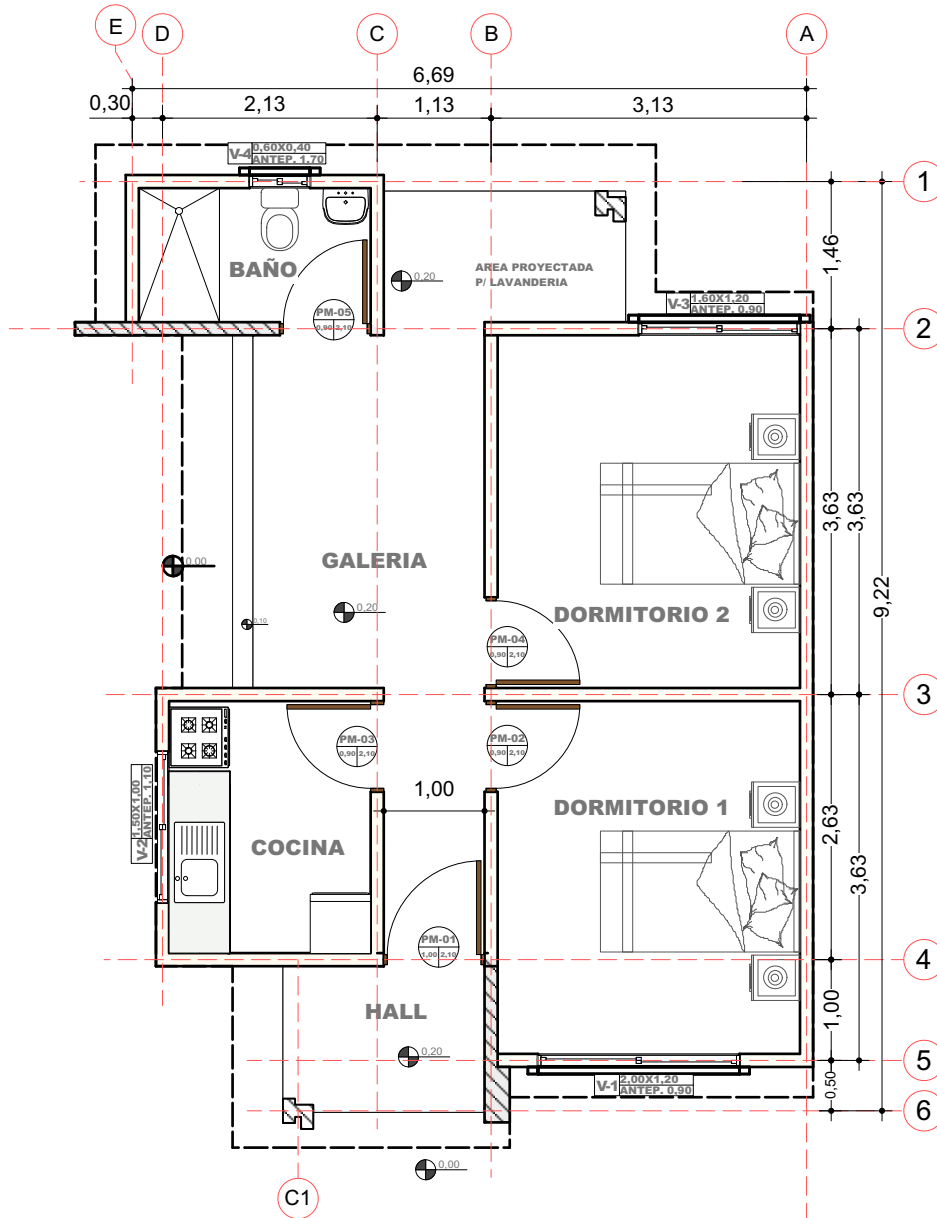

3 PLANO EN PLANTA AMOBLADO
Scale: 1:75

PROYECTO DE VIVIENDA CUALITATIVA

AGENCIA ESTATAL DE VIVIENDA - AEVIENDA SCZ

NOMBRE DEL PROYECTO:

PROYECTO DE VIVIENDA CUALITATIVA EN EL MUNICIPIO DE PAILON- FASE (XII) 2023- SANTA CRUZ



COMUNIDADES/DISTRITOS/BARRIOS:

B/24 DE SEPTIEMBRE, B/27 DE MAYO, B/BARBERRY, B/CENTRAL FATIMA, B/COON DIEGO, B/JARDINES DE PAILON, B/LAS MISIONES, B/LOS TAMARINDOS, B/MARIA BELEN, B/MELCHOR MORENO, B/RESIDENCIAL NORTE, B/SAN ANTONIO, B/SAN EXPEDITO, B/SAN JUAN, B/SANTA ROSA, B/SANTA TERESITA Y B/VIRGEN DE GUADALUPE.

MODALIDAD DE INTERVENCIÓN:

MEJORAMIENTO DE DORMITORIO + AMPLIACION DE 2 DORMITORIOS, COCINA Y BAÑO

MUNICIPIO:

PAILON

PROVINCIA:

CHIQUITOS

DEPARTAMENTO:

SANTA CRUZ

DISEÑO ARQUITECTÓNICO:

REVISADO Y APROBADO :

FECHA:
NOVIEMBRE/2023

SUPERFICIE NETA:

52,68 m²

LAMINA:

3/25

LADRILLO ADOBITO

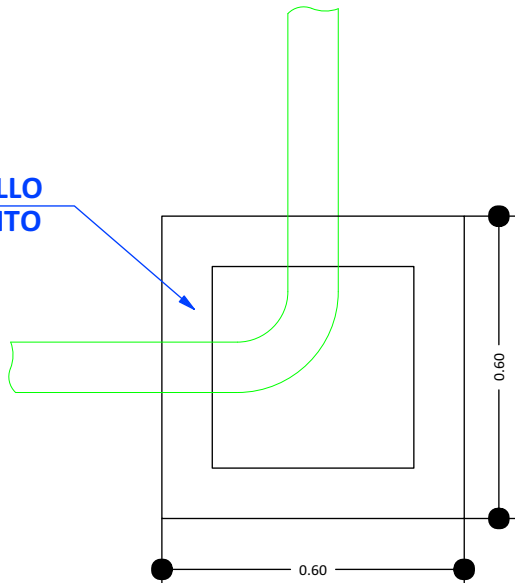

CÁMARA DE INSPECCIÓN
(0,60 x 0,60)

AGARRADERA
Fe 5/16"

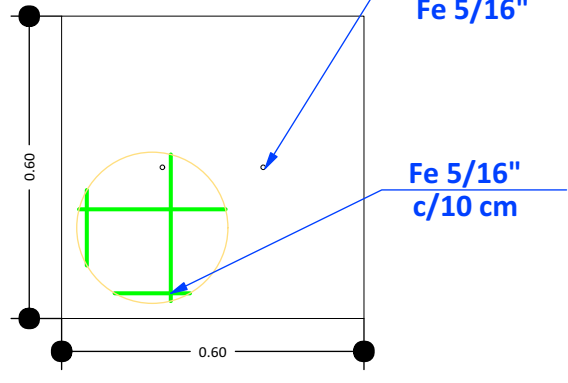

TAPA DE HºAº

Fe 5/16"
c/10 cm

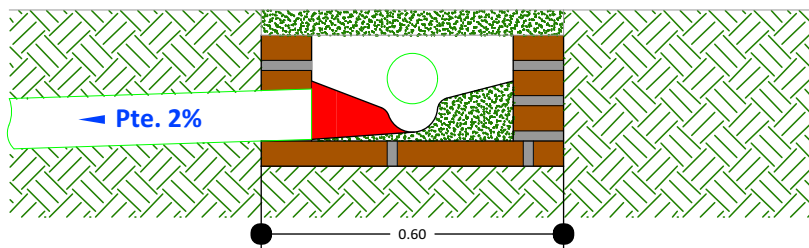

DETALLE CÁMARA DE INSPECCIÓN (0,60 x 0,60)

17 DETALLE DE LA CAMARA DE INSPECCION
Scale: 1:75

PROYECTO DE VIVIENDA CUALITATIVA

AGENCIA ESTATAL DE VIVIENDA - AEVIVIENDA SCZ

NOMBRE DEL PROYECTO:

PROYECTO DE VIVIENDA CUALITATIVA EN EL MUNICIPIO DE PAILON- FASE (XII) 2023- SANTA CRUZ



COMUNIDADES/DISTRITOS/BARRIOS:

B/24 DE SEPTIEMBRE, B/27 DE MAYO, B/BARBERY, B/CENTRAL FATMA, B/COON DIEGO, B/JARDINES DE PAILON, B/LAS MISIONES, B/LOS TAMARINDOS, B/MARIA BELEN, B/MELCHOR MORENO, B/RESIDENCIAL NORTE, B/SAN ANTONIO, B/SAN EXPEDITO, B/SAN JUAN, B/SANTA ROSA, B/SANTA TERESITA Y B/VIRGEN DE GUADALUPE.

MODALIDAD DE INTERVENCIÓN:

MEJORAMIENTO DE DORMITORIO + AMPLIACION DE 2 DORMITORIOS, COCINA Y BAÑO

MUNICIPIO:

PAILON

PROVINCIA:

CHIQUITOS

DEPARTAMENTO:

SANTA CRUZ

DISEÑO ARQUITECTÓNICO:

REVISADO Y APROBADO :

FECHA:
NOVIEMBRE/2023

SUPERFICIE NETA:

52,68 m²

LAMINA:

16/25

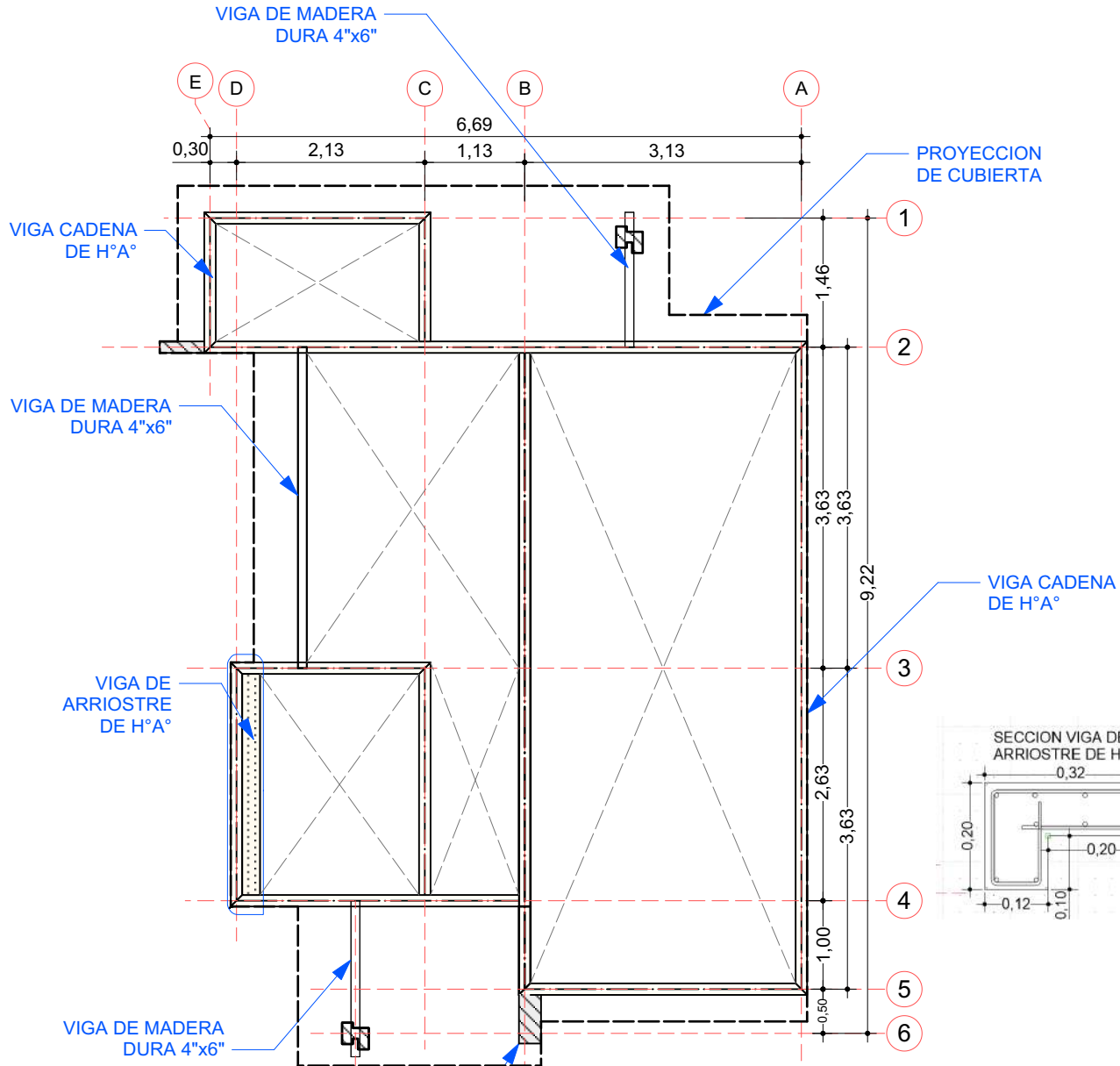

4 PLANO DE VIGA ENCADENADO
Scale: 1:75

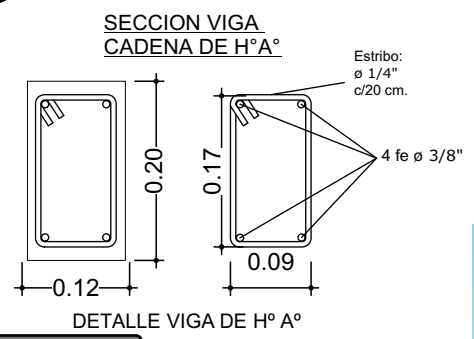
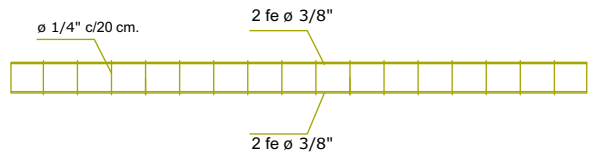

PROYECTO DE VIVIENDA CUALITATIVA

AGENCIA ESTATAL DE VIVIENDA - AEVIVIENDA SCZ

NOMBRE DEL PROYECTO:
PROYECTO DE VIVIENDA CUALITATIVA EN EL MUNICIPIO DE PAILON- FASE (XII) 2023- SANTA CRUZ

COMUNIDADES/DISTRITOS/BARRIOS:
B/24 DE SEPTIEMBRE, B/27 DE MAYO, B/BARBERRY, B/CENTRAL FATIMA, B/COON DIEGO, B/JARDINES DE PAILON, B/LAS MISIONES, B/LOS TAMARINDOS, B/MARIA BELEN, B/MELCHOR MORENO, B/RESIDENCIAL NORTE, B/SAN ANTONIO, B/SAN EXPEDITO, B/SAN JUAN, B/SANTA ROSA, B/SANTA TERESITA Y B/VIRGEN DE GUADALUPE.

MODALIDAD DE INTERVENCIÓN:
MEJORAMIENTO DE DORMITORIO + AMPLIACION DE 2 DORMITORIOS, COCINA Y BAÑO

MUNICIPIO:
PAILON

PROVINCIA:
CHIQUITOS

DEPARTAMENTO:
SANTA CRUZ

DISEÑO ARQUITECTÓNICO: _____

REVISADO Y APROBADO: _____

FECHA:
NOVIEMBRE/2023

SUPERFICIE NETA:
52,68 m²

LAMINA:
4/25

**VENTANAS DE ALUMINIO
LINEA 20 C/ VIDRIO 4 mm**

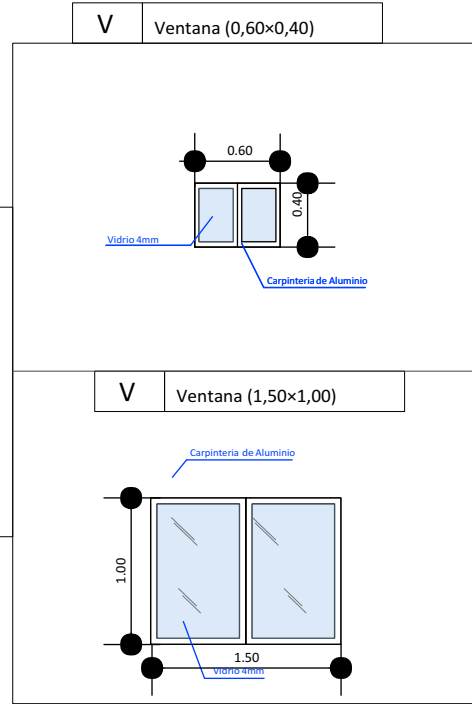
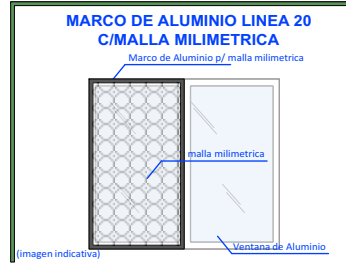
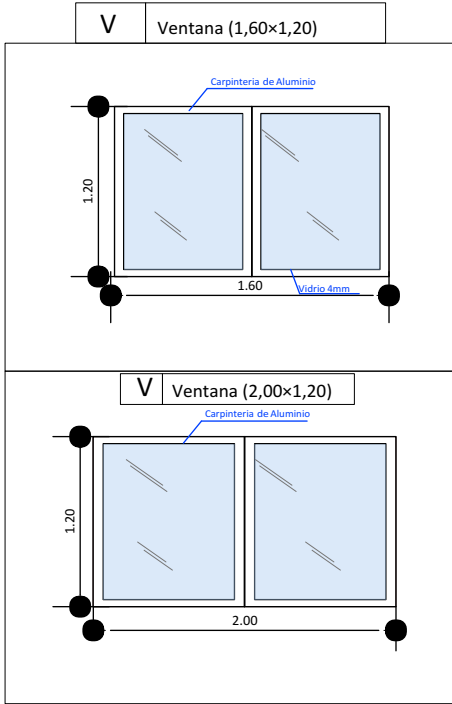

**DETALLE DE PUERTAS TABLERO MADERA SEMIDURA
ESTILO MINIMALISTA**

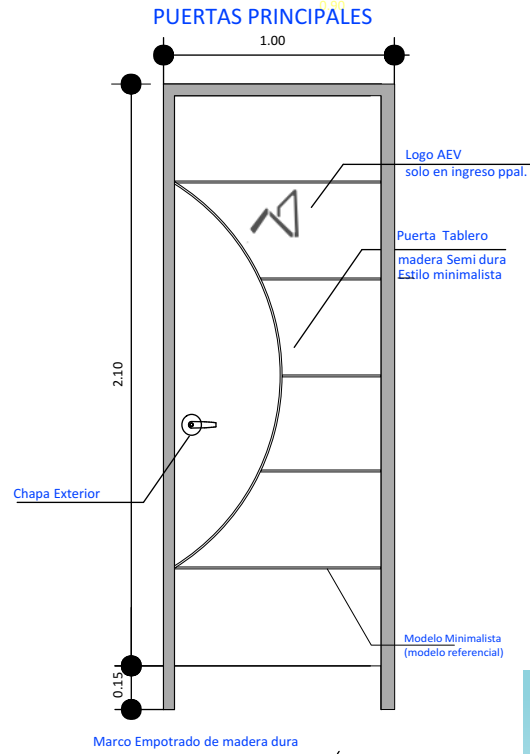
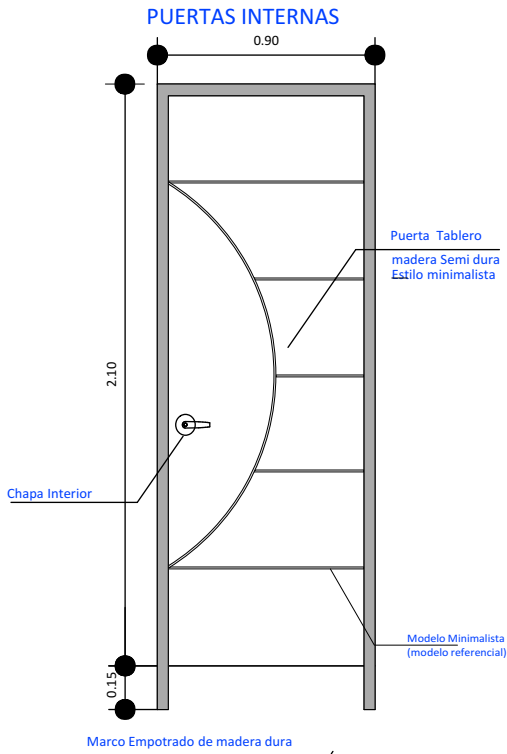

PROYECTO DE VIVIENDA CUALITATIVA

AGENCIA ESTATAL DE VIVIENDA - AEVIVIENDA SCZ

NOMBRE DEL PROYECTO:

PROYECTO DE VIVIENDA CUALITATIVA EN EL MUNICIPIO DE PAILON- FASE (XII) 2023- SANTA CRUZ



COMUNIDADES/DISTRITOS/BARRIOS:

B/24 DE SEPTIEMBRE, B/27 DE MAYO, B/BARBERRY, B/CENTRAL FATMA, B/DOÑ DIEGO, B/BARRINES DE PAILON, B/LAS MISIONES, B/LOS TAMARINDOS, B/MARIA BELEN, B/MELCHOR MORENO, B/RESIDENCIAL NORTE, B/SAN ANTONIO, B/SAN EXPEDITO, B/SAN JUAN, B/SANTA ROSA, B/SANTA TERESITA Y B/VIRGEN DE GUADALUPE.

MODALIDAD DE INTERVENCIÓN:

MEJORAMIENTO DE DORMITORIO + AMPLIACION DE 2 DORMITORIOS, COCINA Y BAÑO

MUNICIPIO:

PAILON

PROVINCIA:

CHIQUITOS

DEPARTAMENTO:

SANTA CRUZ

DISEÑO ARQUITECTÓNICO:

REVISADO Y APROBADO :

FECHA:
NOVIEMBRE/2023

SUPERFICIE NETA:

52,68 m²

LAMINA:

17/25

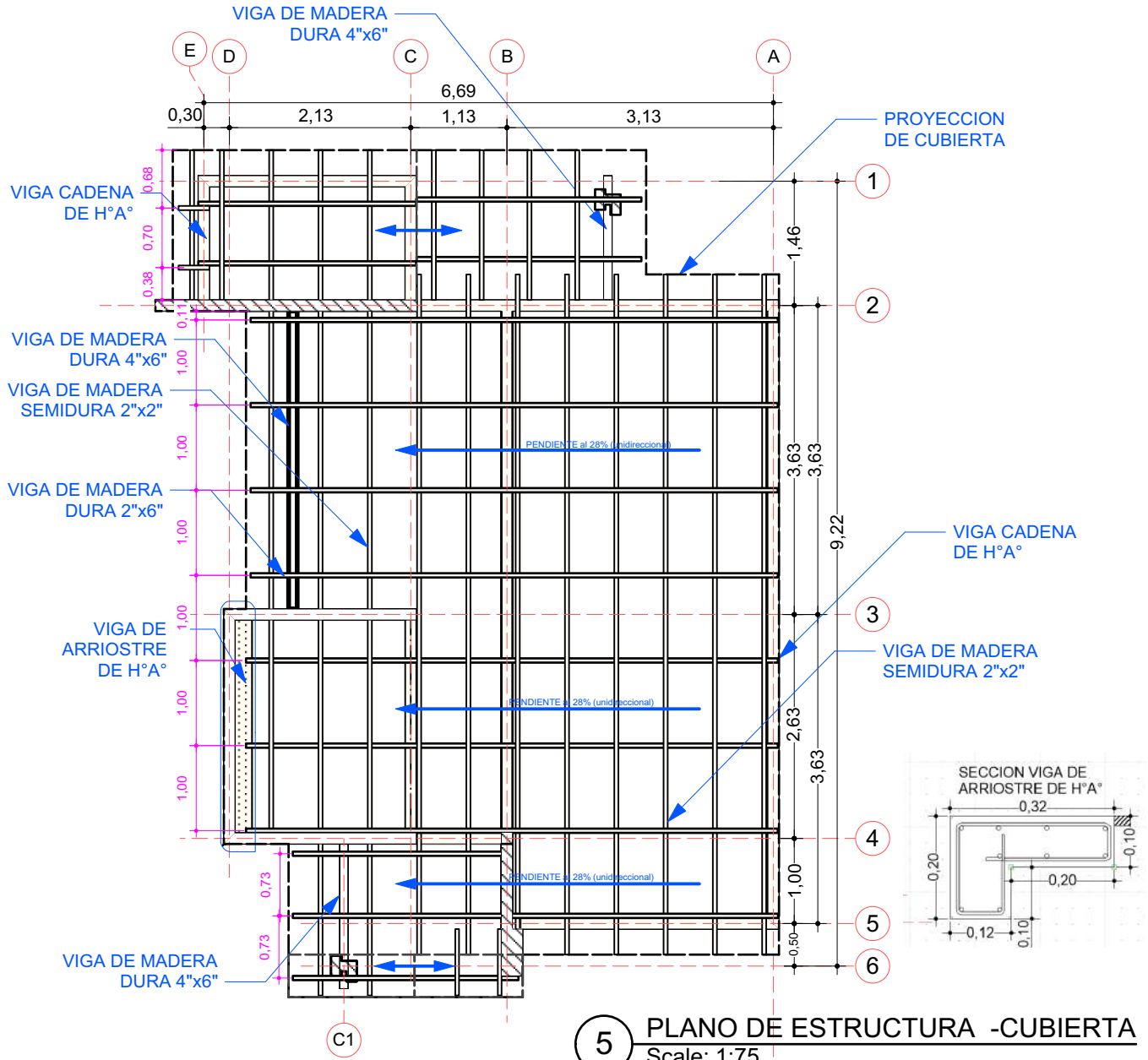

5 PLANO DE ESTRUCTURA -CUBIERTA
Scale: 1:75

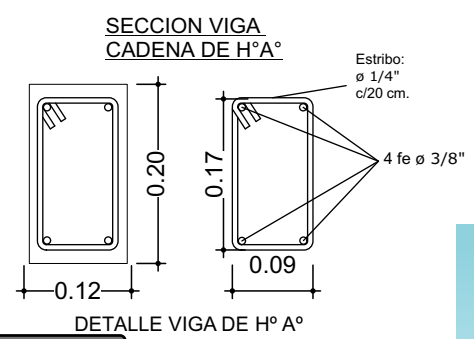
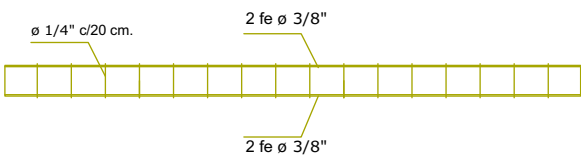

PROYECTO DE VIVIENDA CUALITATIVA

AGENCIA ESTATAL DE VIVIENDA - AEVIVIENDA SCZ

NOMBRE DEL PROYECTO:
PROYECTO DE VIVIENDA CUALITATIVA EN EL MUNICIPIO DE PAILON- FASE (XII) 2023- SANTA CRUZ

COMUNIDADES/DISTRITOS/BARRIOS:
B/24 DE SEPTIEMBRE, B/27 DE MAYO, B/BARBERY, B/CENTRAL FATIMA, B/DOÑ DIEGO, B/JARDINES DE PAILON, B/LAS MISIONES, B/LOS TAMARINDOS, B/MARIA BELEN, B/MELCHOR MORENO, B/RESIDENCIAL NORTE, B/SAN ANTONIO, B/SAN EXPEDITO, B/SAN JUAN, B/SANTA ROSA, B/SANTA TERESITA Y B/VIRGEN DE GUADALUPE.

MODALIDAD DE INTERVENCIÓN:
MEJORAMIENTO DE DORMITORIO + AMPLIACION DE 2 DORMITORIOS, COCINA Y BAÑO

MUNICIPIO:
PAILON

PROVINCIA:
CHIQUITOS

DEPARTAMENTO:
SANTA CRUZ

DISEÑO ARQUITECTÓNICO:

REVISADO Y APROBADO :

FECHA:
NOVIEMBRE/2023

SUPERFICIE NETA:
52,68 m²

LAMINA:
5/25

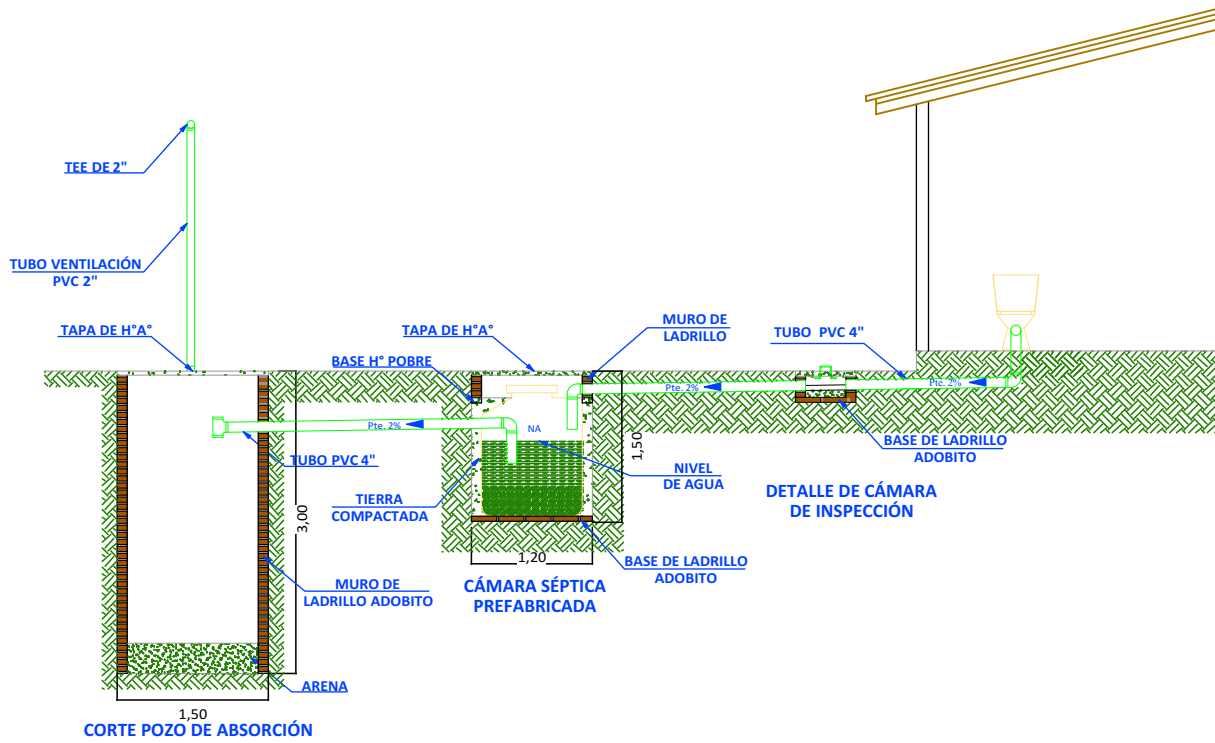
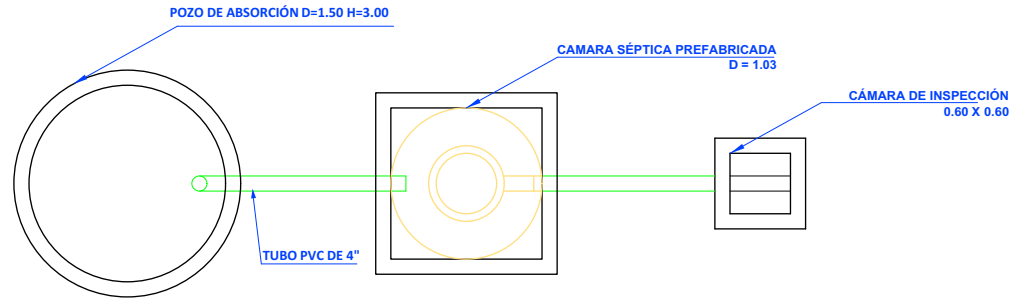
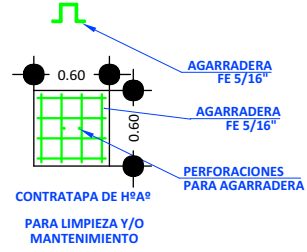
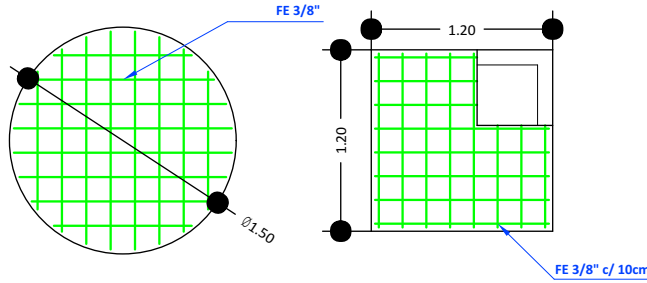

18 SISTEMA DE DESCARGA SANITARIO Scale: 1:75

PROYECTO DE VIVIENDA CUALITATIVA

AGENCIA ESTATAL DE VIVIENDA - AEVIVIENDA SCZ

NOMBRE DEL PROYECTO:

PROYECTO DE VIVIENDA CUALITATIVA EN EL MUNICIPIO DE PAILON- FASE (XII) 2023- SANTA CRUZ

COMUNIDADES/DISTRITOS/BARRIOS:

B/24 DE SEPTIEMBRE, B/27 DE MAYO, B/BARBERY, B/CENTRAL FATIMA, B/DOÑ DIEGO, B/JARDINES DE PAILON, B/LAS MISIONES, B/LOS TAMARINDOS, B/MARIA BELEN, B/MELCHOR MORENO, B/RESIDENCIAL NORTE, B/SAN ANTONIO, B/SAN EXPEDITO, B/SAN JUAN, B/SANTA ROSA, B/SANTA TERESITA Y B/VIRGEN DE GUADALUPE.

MODALIDAD DE INTERVENCIÓN:

MEJORAMIENTO DE DORMITORIO + AMPLIACION DE 2 DORMITORIOS, COCINA Y BAÑO

MUNICIPIO:

PAILON

PROVINCIA:

CHIQUITOS

DEPARTAMENTO:

SANTA CRUZ

DISEÑO ARQUITECTÓNICO:

REVISADO Y APROBADO :

FECHA: NOVIEMBRE/2023

SUPERFICIE NETA:

52,68 m²

LAMINA:

18/25

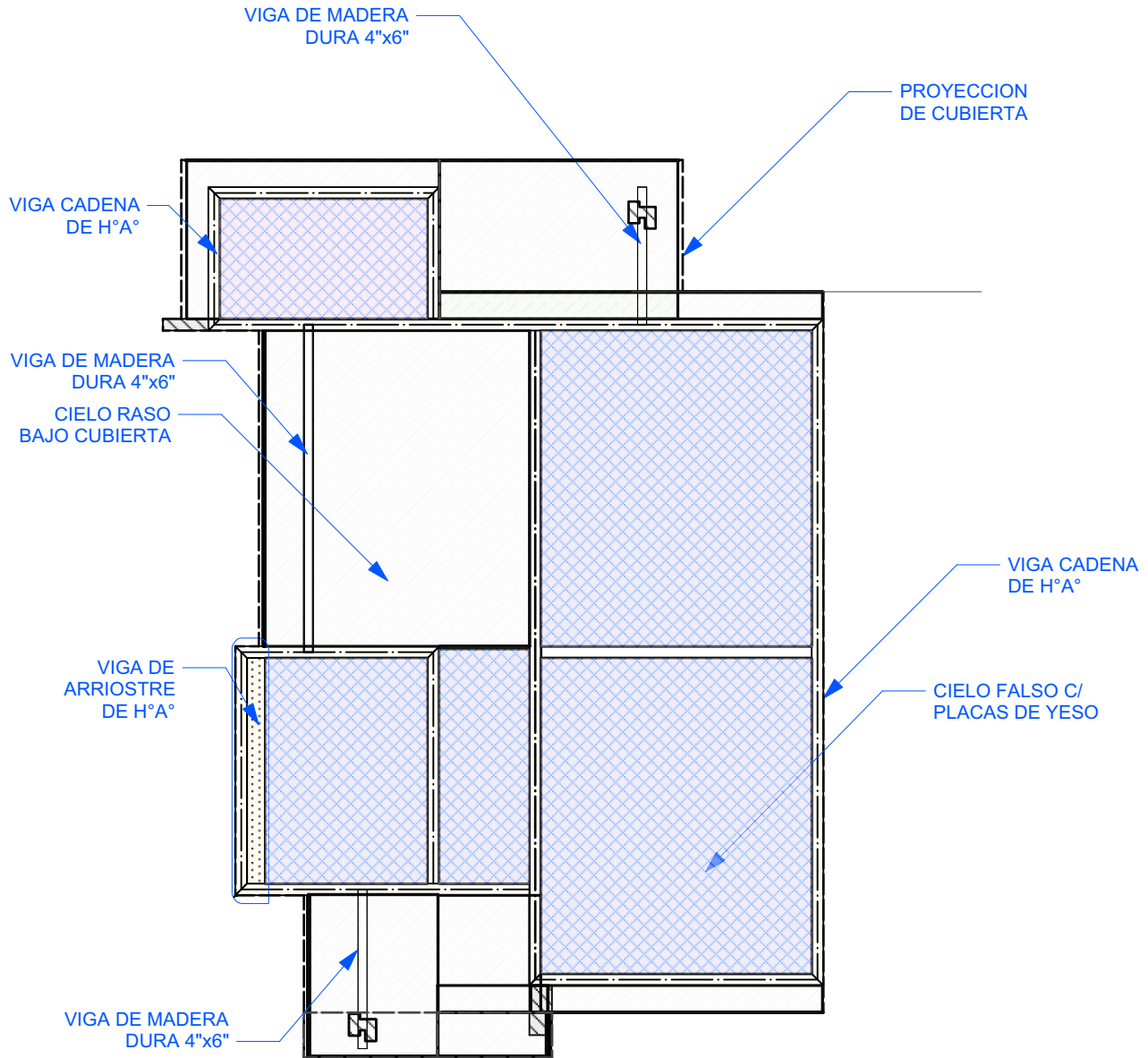

6 PLANO - DISTRIBUCION DE CIELO FALSO Y CIELO RASO
Scale: 1:75

PROYECTO DE VIVIENDA CUALITATIVA

AGENCIA ESTATAL DE VIVIENDA - AEVIVIENDA SCZ

NOMBRE DEL PROYECTO:

PROYECTO DE VIVIENDA CUALITATIVA EN EL MUNICIPIO DE PAILON- FASE (XII) 2023- SANTA CRUZ



COMUNIDADES/DISTRITOS/BARRIOS:

B/24 DE SEPTIEMBRE, B/27 DE MAYO, B/BARBERY, B/CENTRAL FATIMA, B/DOÑ DIEGO, B/JARDINES DE PAILON, B/LAS MISIONES, B/LOS TAMARINDOS, B/MARIA BELEN, B/MELCHOR MORENO, B/RESIDENCIAL NORTE, B/SAN ANTONIO, B/SAN EXPEDITO, B/SAN JUAN, B/SANTA ROSA, B/SANTA TERESITA Y B/VIRGEN DE GUADALUPE.

MODALIDAD DE INTERVENCIÓN:

MEJORAMIENTO DE DORMITORIO + AMPLIACION DE 2 DORMITORIOS, COCINA Y BAÑO

MUNICIPIO:

PAILON

PROVINCIA:

CHIQUITOS

DEPARTAMENTO:

SANTA CRUZ

DISEÑO ARQUITECTÓNICO:

REVISADO Y APROBADO :

FECHA:
NOVIEMBRE/2023

SUPERFICIE NETA:

52,68 m²

LAMINA:

6/25



IMAGENES 3D - EXTERIORES

PROYECTO DE VIVIENDA CUALITATIVA

AGENCIA ESTATAL DE VIVIENDA - AEVIVIENDA SCZ

NOMBRE DEL PROYECTO:

PROYECTO DE VIVIENDA CUALITATIVA EN EL MUNICIPIO DE PAILON- FASE (XII) 2023- SANTA CRUZ



COMUNIDADES/DISTRITOS/BARRIOS:

B/24 DE SEPTIEMBRE, B/27 DE MAYO, B/BARBERY, B/CENTRAL FATIMA, B/DOÑ DIEGO, B/JARDINES DE PAILON, B/LAS MISIONES, B/LOS TAMARINDOS, B/MARIA BELEN, B/MELCHOR MORENO, B/PRESIDENCIAL NORTE, B/SAN ANTONIO, B/SAN EXPEDITO, B/SAN JUAN, B/SANTA ROSA, B/SANTA TERESITA Y B/VIRGEN DE GUADALUPE.

MODALIDAD DE INTERVENCIÓN:

MEJORAMIENTO DE DORMITORIO + AMPLIACION DE 2 DORMITORIOS, COCINA Y BAÑO

MUNICIPIO:

PAILON

PROVINCIA:

CHIQUITOS

DEPARTAMENTO:

SANTA CRUZ



DISEÑO ARQUITECTÓNICO:



REVISADO Y APROBADO :

FECHA:
NOVIEMBRE/2023

SUPERFICIE NETA:

52,68 m²

LAMINA:

19/25



IMAGENES 3D - EXTERIORES

PROYECTO DE VIVIENDA CUALITATIVA

AGENCIA ESTATAL DE VIVIENDA - AEVIVIENDA SCZ

NOMBRE DEL PROYECTO:

PROYECTO DE VIVIENDA CUALITATIVA EN EL MUNICIPIO DE PAILON- FASE (XII) 2023- SANTA CRUZ



COMUNIDADES/DISTRITOS/BARRIOS:

B/24 DE SEPTIEMBRE, B/27 DE MAYO, B/BARBERRY, B/CENTRAL FATIMA, B/DON DIEGO, B/JARDINES DE PAILON, B/LAS MISIONES, B/LOS TAMARINDOS, B/MARIA BELEN, B/MELCHOR MORENO, B/RESIDENCIAL NORTE, B/SAN ANTONIO, B/SAN EXPEDITO, B/SAN JUAN, B/SANTA ROSA, B/SANTA TERESITA Y B/VIRGEN DE GUADALUPE.

MODALIDAD DE INTERVENCIÓN:

MEJORAMIENTO DE DORMITORIO + AMPLIACION DE 2 DORMITORIOS, COCINA Y BAÑO

MUNICIPIO:

PAILON

PROVINCIA:

CHIQUITOS

DEPARTAMENTO:

SANTA CRUZ



DISEÑO ARQUITECTÓNICO:



REVISADO Y APROBADO :

FECHA:
NOVIEMBRE/2023

SUPERFICIE NETA:

52,68 m²

LAMINA:

20/25

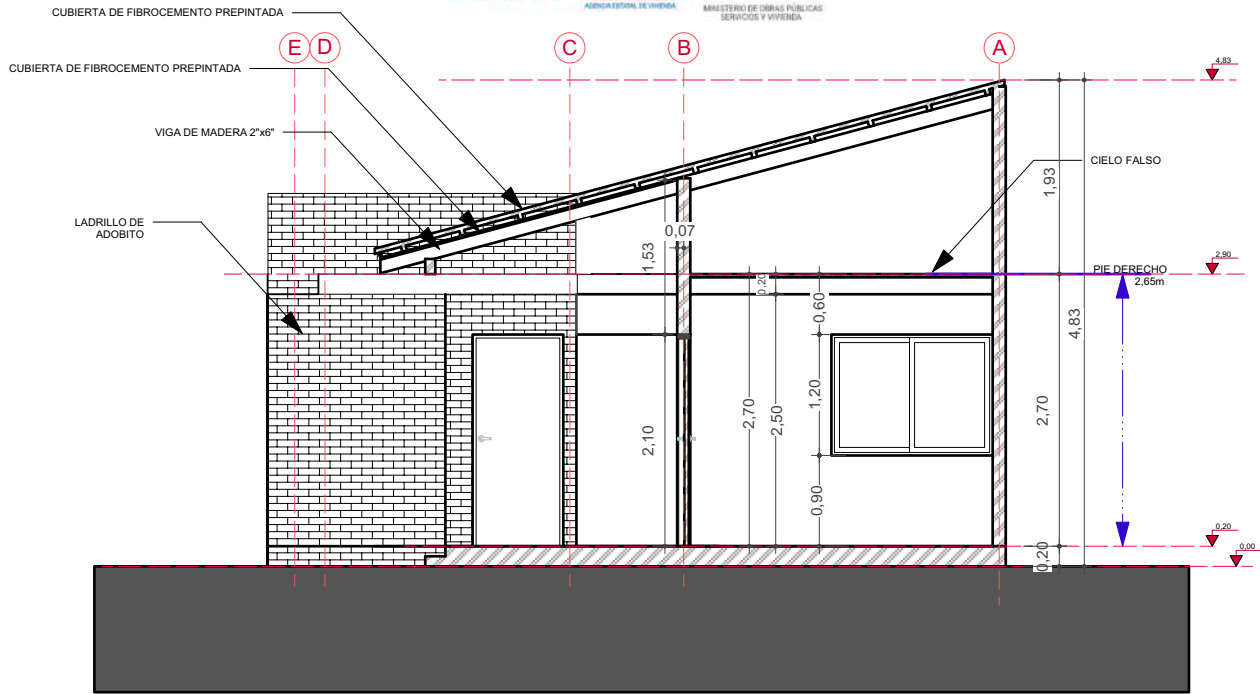

8 CORTE TRANSVERSAL A-A
Scale: 1:75

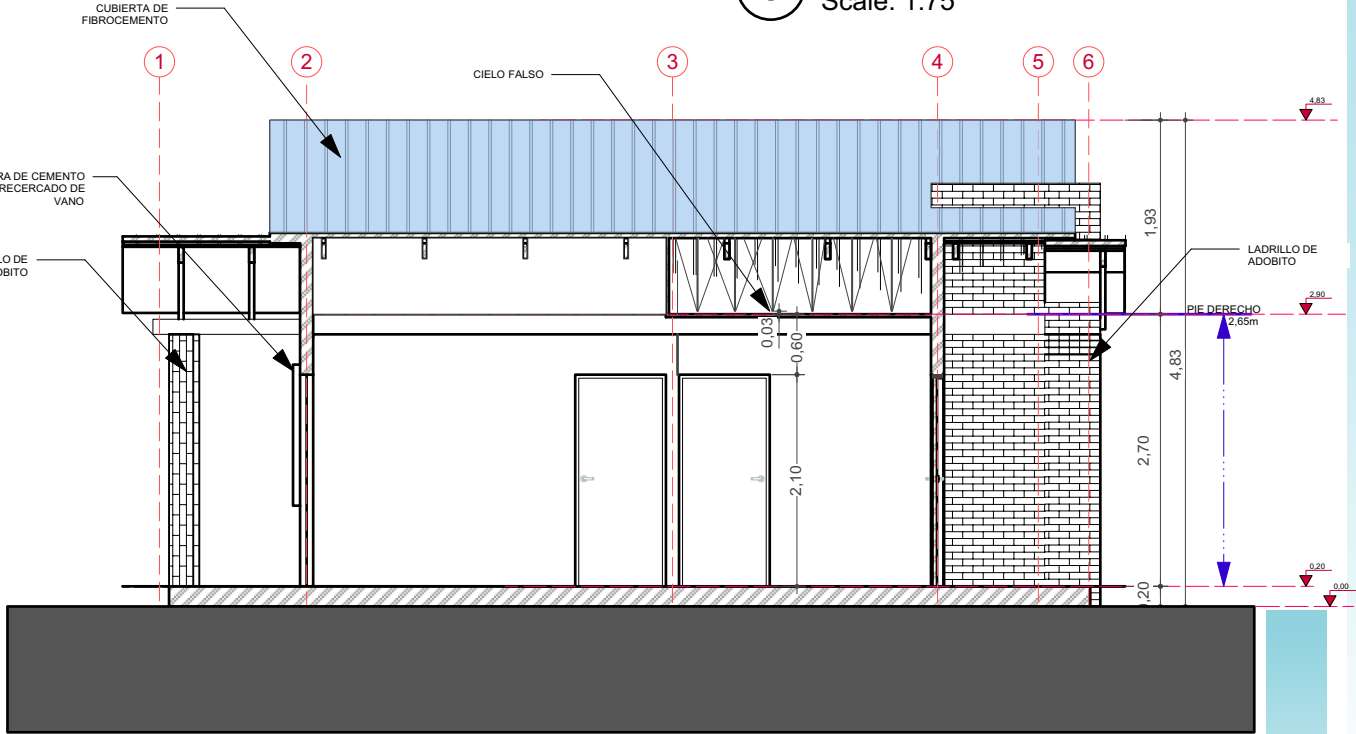

9 CORTE LONGITUDINAL B-B
Scale: 1:75

PROYECTO DE VIVIENDA CUALITATIVA

AGENCIA ESTATAL DE VIVIENDA - AEVIVIENDA SCZ

NOMBRE DEL PROYECTO:

PROYECTO DE VIVIENDA CUALITATIVA EN EL MUNICIPIO DE PAILON- FASE (XII) 2023- SANTA CRUZ



COMUNIDADES/DISTRITOS/BARRIOS:

B/24 DE SEPTIEMBRE, B/27 DE MAYO, B/BARBERY, B/CENTRAL FATIMA, B/DOÑ DIEGO, B/JARDINES DE PAILON, B/LAS MISIONES, B/LOS TAMARINDOS, B/MARIA BELEN, B/MELCHOR MORENO, B/RESIDENCIAL NORTE, B/SAN ANTONIO, B/SAN EXPEDITO, B/SAN JUAN, B/SANTA ROSA, B/SANTA TERESITA Y B/VIRGEN DE GUADALUPE.

MODALIDAD DE INTERVENCIÓN:

MEJORAMIENTO DE DORMITORIO + AMPLIACION DE 2 DORMITORIOS, COCINA Y BAÑO

MUNICIPIO:

PAILON

PROVINCIA:

CHIQUITOS

DEPARTAMENTO:

SANTA CRUZ

DISEÑO ARQUITECTÓNICO:

REVISADO Y APROBADO :

FECHA:
NOVIEMBRE/2023

SUPERFICIE NETA:

52,68 m²

LAMINA:

8/25



IMAGENES 3D - EXTERIORES

PROYECTO DE VIVIENDA CUALITATIVA

AGENCIA ESTATAL DE VIVIENDA - AEVIVIENDA SCZ

NOMBRE DEL PROYECTO:

PROYECTO DE VIVIENDA CUALITATIVA EN EL MUNICIPIO DE PAILON- FASE (XII) 2023- SANTA CRUZ



COMUNIDADES/DISTRITOS/BARRIOS:

B/24 DE SEPTIEMBRE, B/27 DE MAYO, B/BARBERRY, B/CENTRAL FATIMA, B/COON DIEGO, B/JARDINES DE PAILON, B/LAS MISIONES, B/LOS TAMARINDOS, B/MARIA BELEN, B/MELCHOR MORENO, B/PRESIDENCIAL NORTE, B/SAN ANTONIO, B/SAN EXPEDITO, B/SAN JUAN, B/SANTA ROSA, B/SANTA TERESITA Y B/VIRGEN DE GUADALUPE.

MODALIDAD DE INTERVENCIÓN:

MEJORAMIENTO DE DORMITORIO + AMPLIACION DE 2 DORMITORIOS, COCINA Y BAÑO

MUNICIPIO:

PAILON

PROVINCIA:

CHIQUITOS

DEPARTAMENTO:

SANTA CRUZ



DISEÑO ARQUITECTÓNICO:



REVISADO Y APROBADO :

FECHA:
NOVIEMBRE/2023

SUPERFICIE NETA:

52,68 m²

LAMINA:

21/25

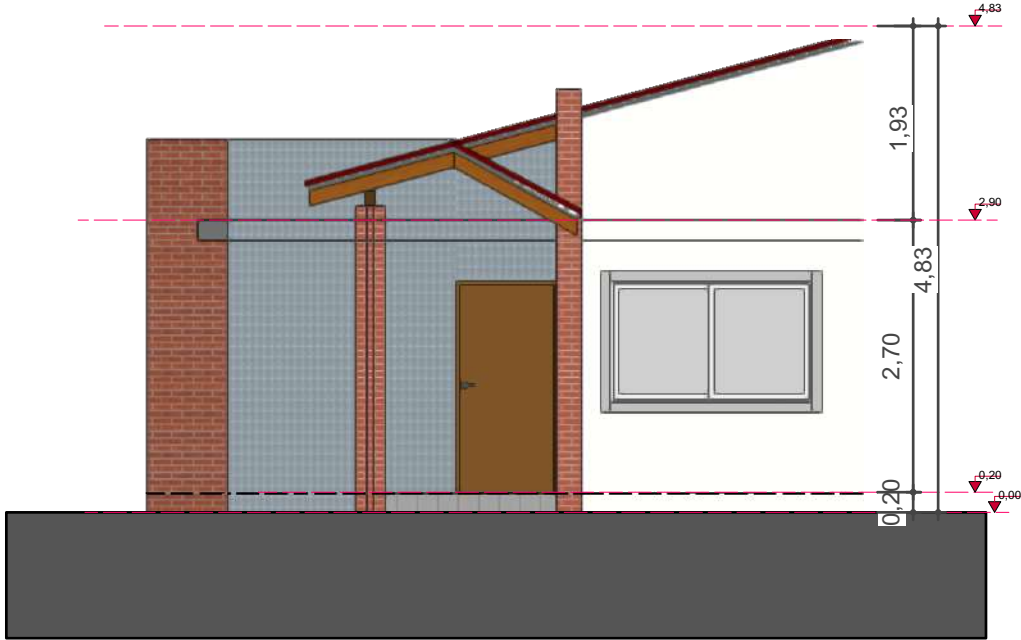

10 FACHADA FRONTAL
Scale: 1:75

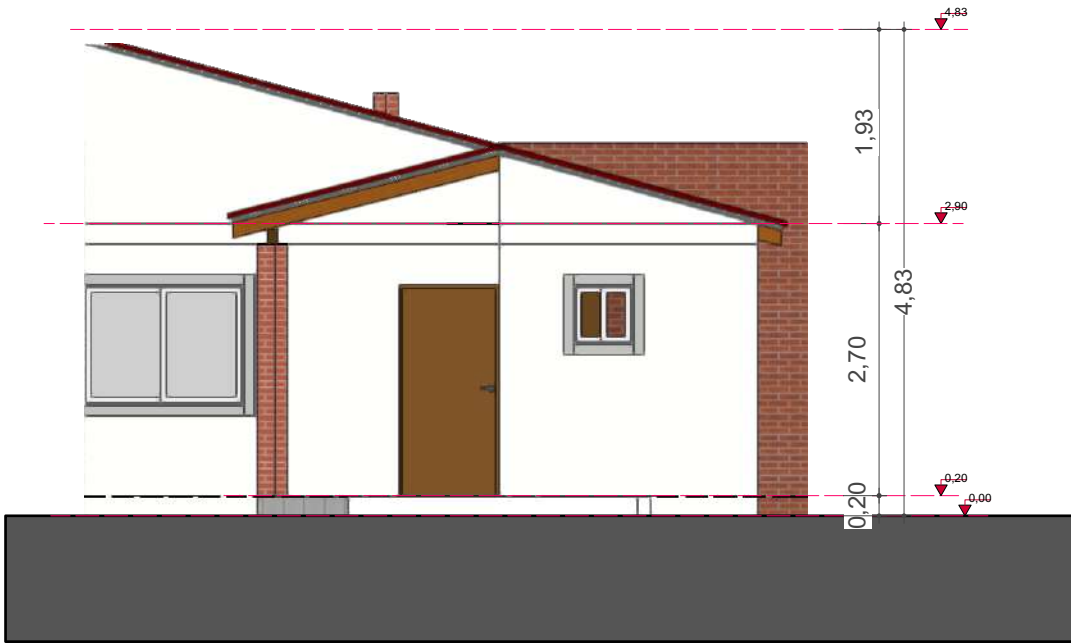

11 FACHADA POSTERIOR
Scale: 1:75

PROYECTO DE VIVIENDA CUALITATIVA

AGENCIA ESTATAL DE VIVIENDA - AEVIENDA SCZ

NOMBRE DEL PROYECTO:

PROYECTO DE VIVIENDA CUALITATIVA EN EL MUNICIPIO DE PAILON- FASE (XII) 2023- SANTA CRUZ



COMUNIDADES/DISTRITOS/BARRIOS:

B/24 DE SEPTIEMBRE, B/27 DE MAYO, B/BARBERY, B/CENTRAL FATMA, B/COON DIEGO, B/JARDINES DE PAILON, B/LAS MISIONES, B/LOS TAMARINDOS, B/MARIA BELEN, B/MELCHOR MORENO, B/RESIDENCIAL NORTE, B/SAN ANTONIO, B/SAN EXPEDITO, B/SAN JUAN, B/SANTA ROSA, B/SANTA TERESITA Y B/VIRGEN DE GUADALUPE.

MODALIDAD DE INTERVENCIÓN:

MEJORAMIENTO DE DORMITORIO + AMPLIACION DE 2 DORMITORIOS, COCINA Y BAÑO

MUNICIPIO:

PAILON

PROVINCIA:

CHIQUITOS

DEPARTAMENTO:

SANTA CRUZ

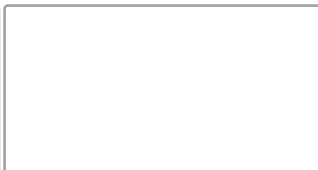

DISEÑO ARQUITECTÓNICO:

REVISADO Y APROBADO :

FECHA:
NOVIEMBRE/2023

SUPERFICIE NETA:
52,68 m²

LAMINA:
9 / 25



IMAGENES 3D - EXTERIORES

PROYECTO DE VIVIENDA CUALITATIVA

AGENCIA ESTATAL DE VIVIENDA - AEVIVIENDA SCZ

NOMBRE DEL PROYECTO:

PROYECTO DE VIVIENDA CUALITATIVA EN EL MUNICIPIO DE PAILON- FASE (XII) 2023- SANTA CRUZ



COMUNIDADES/DISTRITOS/BARRIOS:

B/24 DE SEPTIEMBRE, B/27 DE MAYO, B/BARBERRY, B/CENTRAL FATIMA, B/COON DIEGO, B/JARDINES DE PAILON, B/LAS MISIONES, B/LOS TAMARINDOS, B/MARIA BELEN, B/MELCHOR MORENO, B/RESIDENCIAL NORTE, B/SAN ANTONIO, B/SAN EXPEDITO, B/SAN JUAN, B/SANTA ROSA, B/SANTA TERESITA Y B/VIRGEN DE GUADALUPE.

MODALIDAD DE INTERVENCIÓN:

MEJORAMIENTO DE DORMITORIO + AMPLIACION DE 2 DORMITORIOS, COCINA Y BAÑO

MUNICIPIO:

PAILON

PROVINCIA:

CHIQUITOS

DEPARTAMENTO:

SANTA CRUZ



DISEÑO ARQUITECTÓNICO:

REVISADO Y APROBADO :

FECHA:
NOVIEMBRE/2023

SUPERFICIE NETA:

-

LAMINA:

22/25

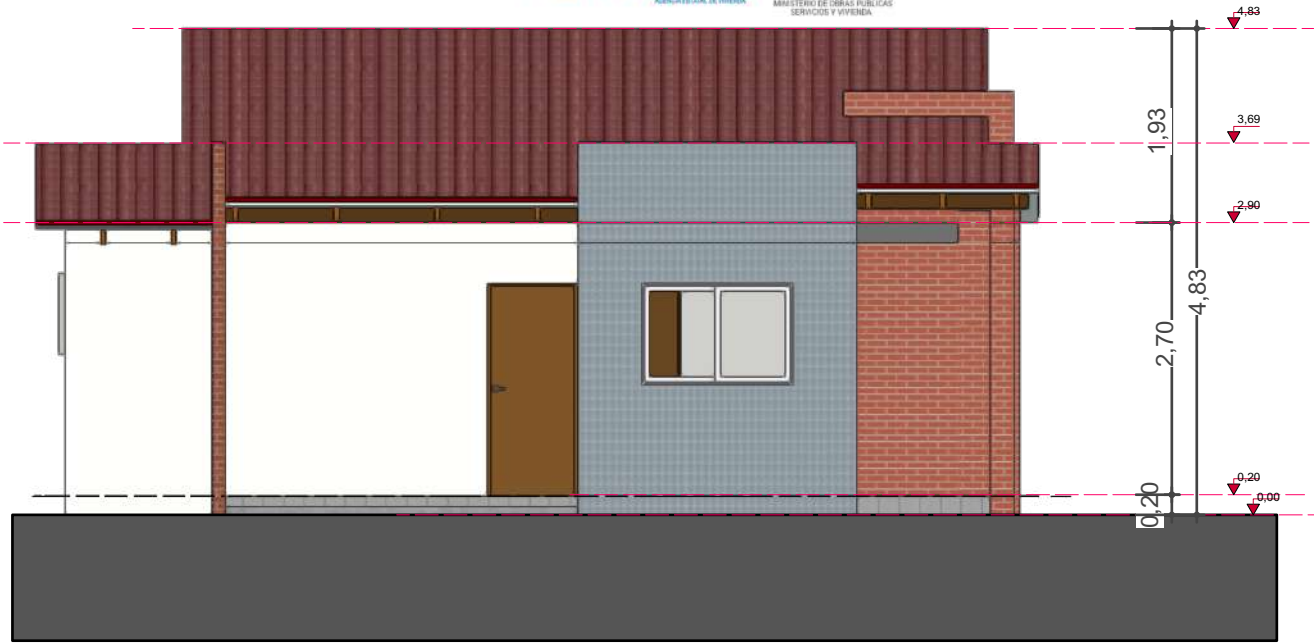

12 FACHADA LATERAL IZQUIERDA
Scale: 1:75

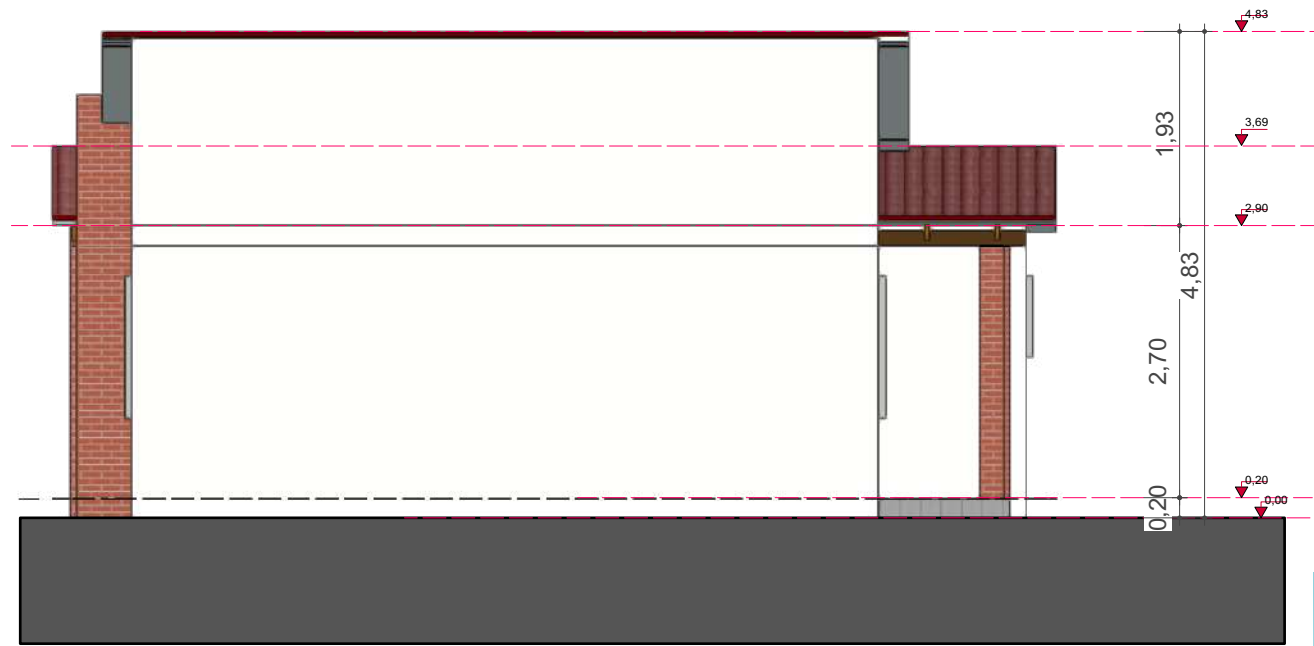

13 FACHADA LATERAL DERECHA
Scale: 1:75

PROYECTO DE VIVIENDA CUALITATIVA

AGENCIA ESTATAL DE VIVIENDA - AEVIVIENDA SCZ

NOMBRE DEL PROYECTO:

PROYECTO DE VIVIENDA CUALITATIVA EN EL MUNICIPIO DE PAILON- FASE (XII) 2023- SANTA CRUZ



COMUNIDADES/DISTRITOS/BARRIOS:

B/24 DE SEPTIEMBRE, B/27 DE MAYO, B/BARBERY, B/CENTRAL FATMA, B/COON DIEGO, B/JARDINES DE PAILON, B/LAS MISIONES, B/LOS TAMARINDOS, B/MARIA BELEN, B/MELCHOR MORENO, B/RESIDENCIAL NORTE, B/SAN ANTONIO, B/SAN EXPEDITO, B/SAN JUAN, B/SANTA ROSA, B/SANTA TERESITA Y B/VIRGEN DE GUADALUPE.

MODALIDAD DE INTERVENCIÓN:

MEJORAMIENTO DE DORMITORIO + AMPLIACION DE 2 DORMITORIOS, COCINA Y BAÑO

MUNICIPIO:

PAILON

PROVINCIA:

CHIQUITOS

DEPARTAMENTO:

SANTA CRUZ

DISEÑO ARQUITECTÓNICO:

REVISADO Y APROBADO :

FECHA:
NOVIEMBRE/2023

SUPERFICIE NETA:

52,68 m²

LAMINA:

10/25



IMAGENES 3D - EXTERIORES

PROYECTO DE VIVIENDA CUALITATIVA

AGENCIA ESTATAL DE VIVIENDA - AEVIVIENDA SCZ

NOMBRE DEL PROYECTO:

PROYECTO DE VIVIENDA CUALITATIVA EN EL MUNICIPIO DE PAILON- FASE (XII) 2023- SANTA CRUZ



COMUNIDADES/DISTRITOS/BARRIOS:

B/24 DE SEPTIEMBRE, B/27 DE MAYO, B/BARBERRY, B/CENTRAL FATIMA, B/DON DIEGO, B/BARRINES DE PAILON, B/LAS MISIONES, B/LOS TAMARINDOS, B/MARIA BELEN, B/MELCHOR MORENO, B/RESIDENCIAL NORTE, B/SAN ANTONIO, B/SAN EXPEDITO, B/SAN JUAN, B/SANTA ROSA, B/SANTA TERESITA Y B/VIRGEN DE GUADALUPE.

MODALIDAD DE INTERVENCIÓN:

MEJORAMIENTO DE DORMITORIO + AMPLIACION DE 2 DORMITORIOS, COCINA Y BAÑO

MUNICIPIO:

PAILON

PROVINCIA:

CHIQUITOS

DEPARTAMENTO:

SANTA CRUZ

Blank space for architectural drawing or notes.

Blank space for architectural drawing or notes.

DISEÑO ARQUITECTÓNICO:

REVISADO Y APROBADO :

FECHA:
NOVIEMBRE/2023

SUPERFICIE NETA:

-

LAMINA:

23/25

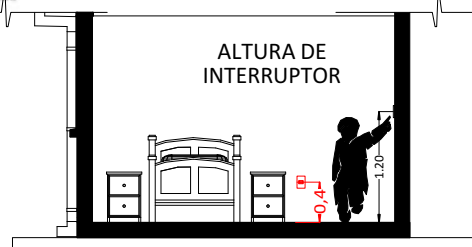

CORTE REFERENCIAL

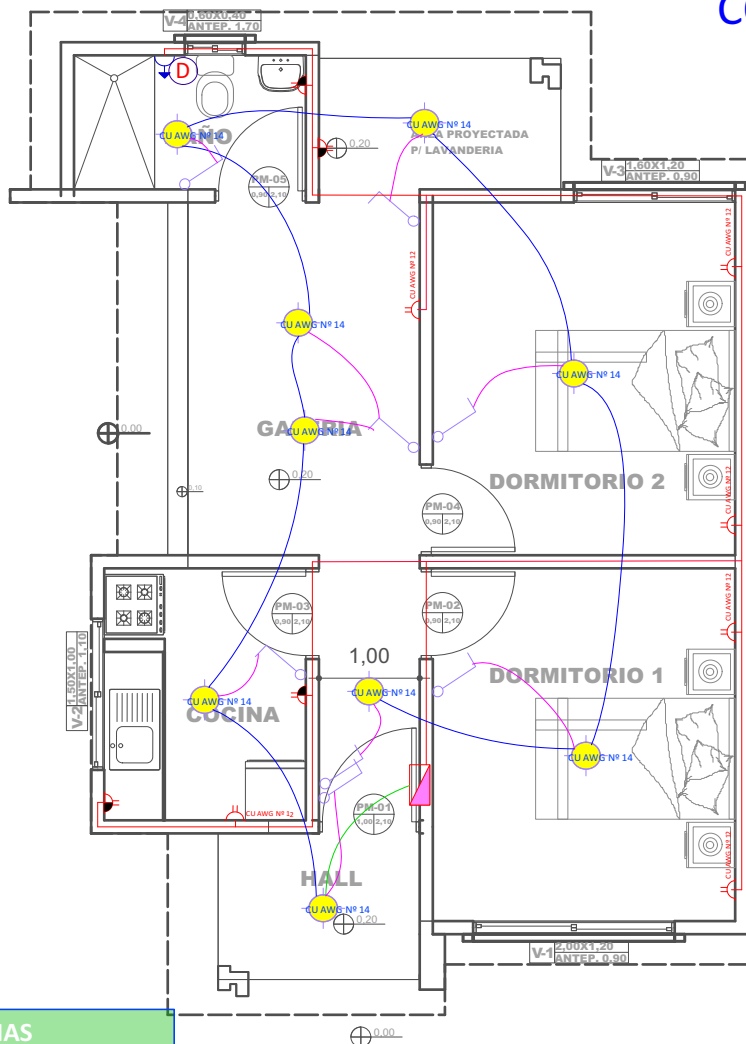

REFERENCIAS	
	Tablero de Distribución
	Iluminación Led
	Interruptor simple
	Tomacorriente Doble H= 0.40 m
	Tomacorriente Doble H= 1.20 m
	Térmico Ducha
	2 Alambre Aislado CU AWG Nº 14
	2 Alambre Aislado CU AWG Nº 12
	2 Alambre Aislado CU AWG Nº 10
	Iluminación
	Tomacorriente
	Ducha

14 PLANO DE INSTALACIONES ELECTRICAS
Scale: 1:75

PROYECTO DE VIVIENDA CUALITATIVA

AGENCIA ESTATAL DE VIVIENDA - AEVIENDA SCZ

NOMBRE DEL PROYECTO:
PROYECTO DE VIVIENDA CUALITATIVA EN EL MUNICIPIO DE PAILON- FASE (XII) 2023- SANTA CRUZ



COMUNIDADES/DISTRITOS/BARRIOS:
B/24 DE SEPTIEMBRE, B/27 DE MAYO, B/BARBERRY, B/CENTRAL FATIMA, B/COON DIEGO, B/JARDINES DE PAILON, B/LAS MISIONES, B/LOS TAMARINDOS, B/MARIA BELEN, B/MELCHOR MORENO, B/RESIDENCIAL NORTE, B/SAN ANTONIO, B/SAN EXPEDITO, B/SAN JUAN, B/SANTA ROSA, B/SANTA TERESITA, B/VIRGEN DE GUADALUPE.

MODALIDAD DE INTERVENCIÓN:
MEJORAMIENTO DE DORMITORIO + AMPLIACION DE 2 DORMITORIOS, COCINA Y BAÑO

MUNICIPIO:
PAILON
PROVINCIA:
CHIQUITOS
DEPARTAMENTO:
SANTA CRUZ

DISEÑO ARQUITECTÓNICO: _____ REVISADO Y APROBADO: _____

FECHA:
NOVIEMBRE/2023
SUPERFICIE NETA:
52,68 m²
LAMINA:
11/25



IMAGENES 3D - EXTERIORES

PROYECTO DE VIVIENDA CUALITATIVA

AGENCIA ESTATAL DE VIVIENDA - AEVIVIENDA SCZ

NOMBRE DEL PROYECTO:

PROYECTO DE VIVIENDA CUALITATIVA EN EL MUNICIPIO DE PAILON- FASE (XII) 2023- SANTA CRUZ



COMUNIDADES/DISTRITOS/BARRIOS:

B/24 DE SEPTIEMBRE, B/27 DE MAYO, B/BARBERY, B/CENTRAL FATIMA, B/COON DIEGO, B/JARDINES DE PAILON, B/LAS MISIONES, B/LOS TAMARINDOS, B/MARIA BELEN, B/MELCHOR MORENO, B/RESIDENCIAL NORTE, B/SAN ANTONIO, B/SAN EXPEDITO, B/SAN JUAN, B/SANTA ROSA, B/SANTA TERESITA Y B/VIRGEN DE GUADALUPE.

MODALIDAD DE INTERVENCIÓN:

MEJORAMIENTO DE DORMITORIO + AMPLIACION DE 2 DORMITORIOS, COCINA Y BAÑO

MUNICIPIO:

PAILON

PROVINCIA:

CHIQUITOS

DEPARTAMENTO:

SANTA CRUZ

DISEÑO ARQUITECTÓNICO:

REVISADO Y APROBADO :

FECHA:
NOVIEMBRE/2023

SUPERFICIE NETA:

52,68 m²

LAMINA:

24/25

REFERENCIAS	
	TAP -Tubería de Agua Potable
	LLp - Llave de Paso
	Lavamanos
	Inodoro
	Lavaplatos
	Ducha
	Lavandería (punto p/ futura lav.)

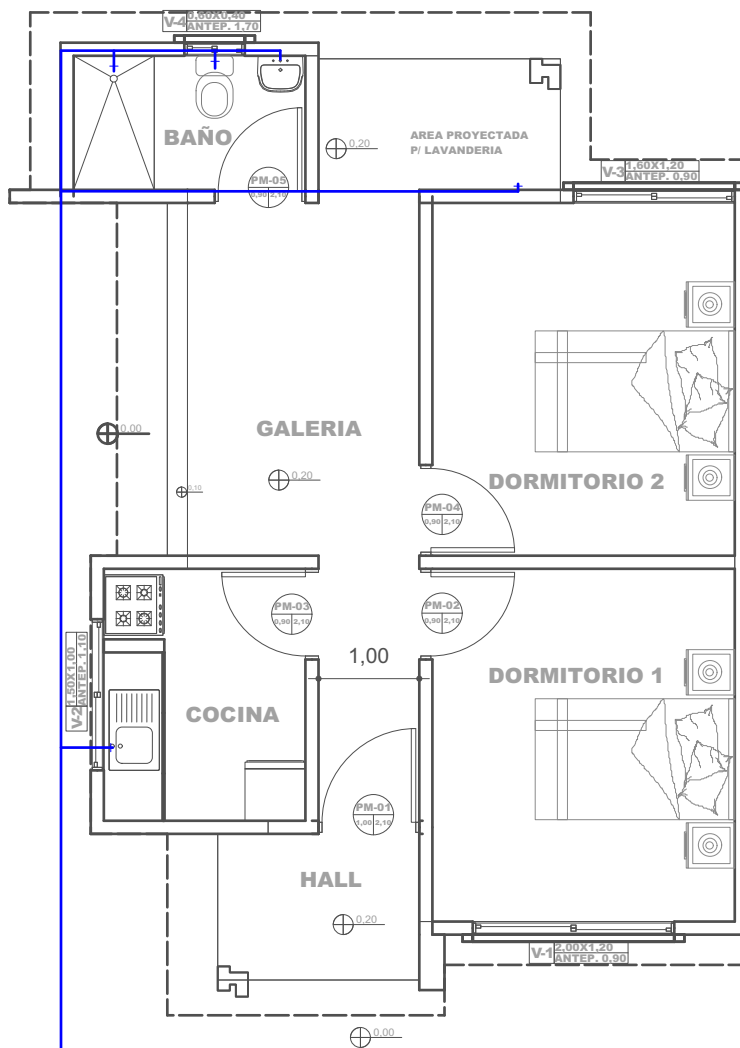

15 PLANO DE INSTALACIONES HIDRAULICAS
Scale: 1:75

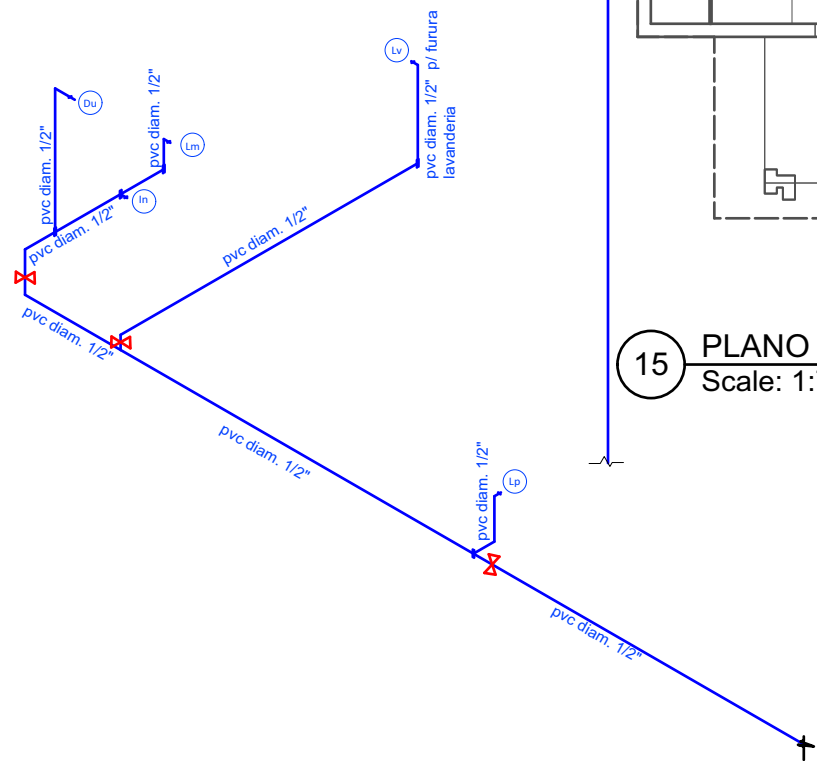

40 PLANO ESQUEMATICO ISOMETRICO - DE INSTALACION HIDRAULICA
Scale: 1:100

AGENCIA ESTATAL DE VIVIENDA - AEVIVIENDA SCZ

NOMBRE DEL PROYECTO:
PROYECTO DE VIVIENDA CUALITATIVA EN EL MUNICIPIO DE PAILON- FASE (XII) 2023- SANTA CRUZ

COMUNIDADES/DISTRITOS/BARRIOS:
B/24 DE SEPTIEMBRE, B/27 DE MAYO, B/BARBERY, B/CENTRAL FATIMA, B/DOÑ DIEGO, B/BARRINES DE PAILON, B/LAS MISIONES, B/LOS TAMARINDOS, B/MARIA BELEN, B/MELCHOR MORENO, B/RESIDENCIAL NORTE, B/SAN ANTONIO, B/SAN EXPEDITO, B/SAN JUAN, B/SANTA ROSA, B/SANTA TERESITA Y B/VIRGEN DE GUADALUPE.

MODALIDAD DE INTERVENCIÓN:
MEJORAMIENTO DE DORMITORIO + AMPLIACION DE 2 DORMITORIOS, COCINA Y BAÑO

MUNICIPIO:
PAILON

PROVINCIA:
CHIQUITOS

DEPARTAMENTO:
SANTA CRUZ

DISEÑO ARQUITECTÓNICO:

REVISADO Y APROBADO :

FECHA:
NOVIEMBRE/2023

SUPERFICIE NETA:
52,68 m²

LAMINA:
12/25

PROYECTO DE VIVIENDA CUALITATIVA

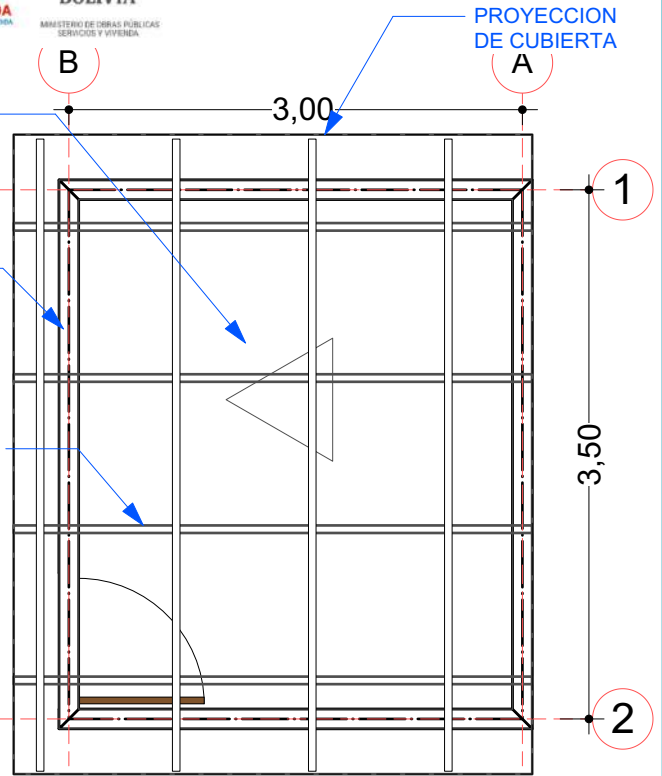
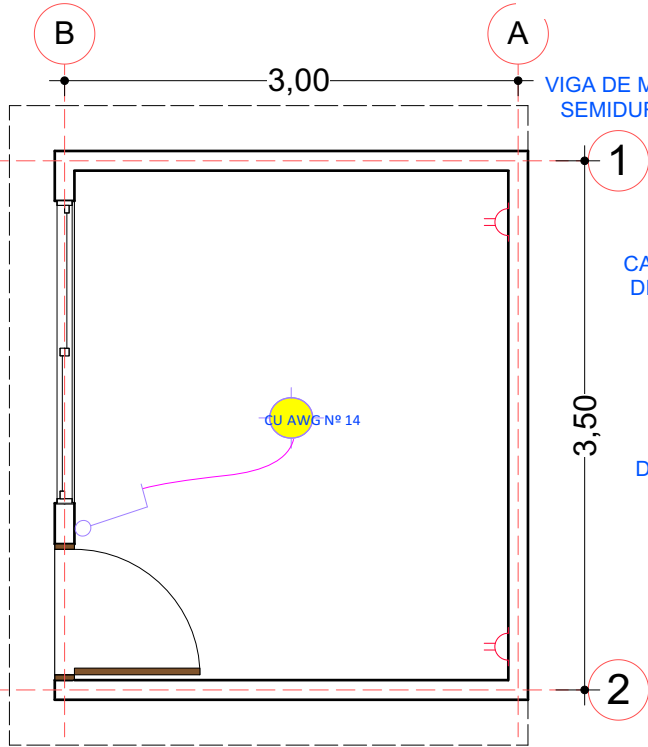

01 PLANO REFERENCIAL EN PLANTA - MEJORAMIENTO
Scale: 1:50

02 PLANO REFERENCIAL P/ ESTRUCT. DE CUBIERTA
Scale: 1:50

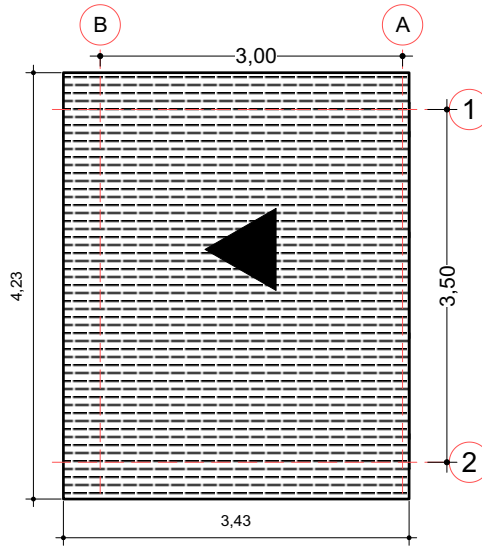

03 PLANO DE CUBIERTA
Scale: 1:75

MEJORAMIENTO DE DORMITORIO

PROYECTO DE VIVIENDA CUALITATIVA

AGENCIA ESTATAL DE VIVIENDA - AEVIVIENDA SCZ

NOMBRE DEL PROYECTO:

PROYECTO DE VIVIENDA CUALITATIVA EN EL MUNICIPIO DE PAILON- FASE (XII) 2023- SANTA CRUZ



COMUNIDADES/DISTRITOS/BARRIOS:

B/24 DE SEPTIEMBRE, B/27 DE MAYO, B/BARBERY, B/CENTRAL FATIMA, B/DOÑ DIEGO, B/JARDINES DE PAILON, B/LAS MISIONES, B/LOS TAMARINDOS, B/MARIA BELEN, B/MELCHOR MORENO, B/RESIDENCIAL NORTE, B/SAN ANTONIO, B/SAN EXPEDITO, B/SAN JUAN, B/SANTA ROSA, B/SANTA TERESITA Y B/VIRGEN DE GUADALUPE.

MODALIDAD DE INTERVENCIÓN:

MEJORAMIENTO DE DORMITORIO + AMPLIACION DE 2 DORMITORIOS, COCINA Y BAÑO

MUNICIPIO:

PAILON

PROVINCIA:

CHIQUITOS

DEPARTAMENTO:

SANTA CRUZ

DISEÑO ARQUITECTÓNICO:

REVISADO Y APROBADO :

FECHA:
NOVIEMBRE/2023

SUPERFICIE NETA:

52,68 m²

LAMINA:

25/25

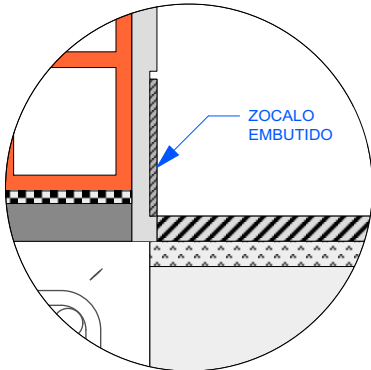
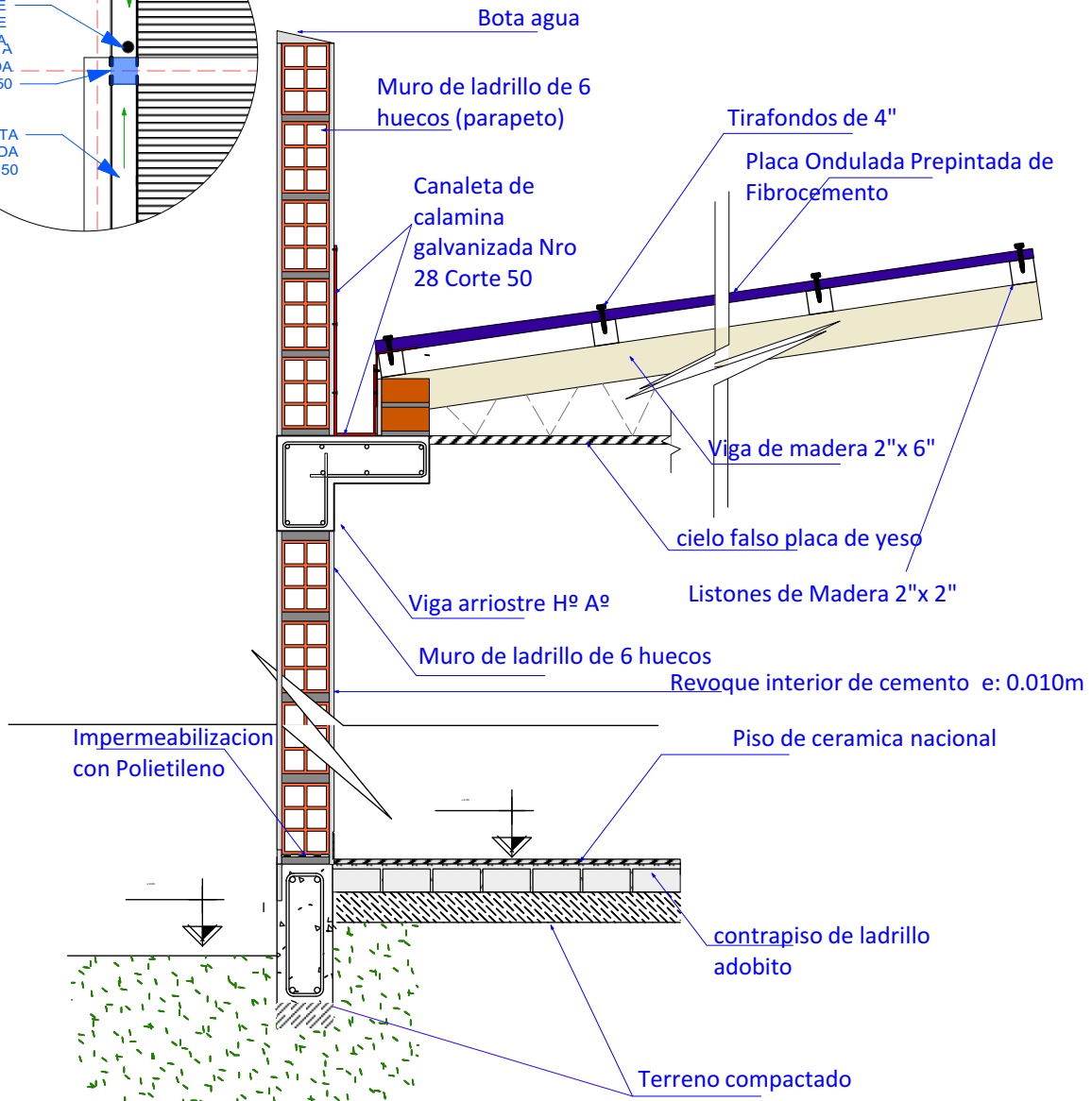
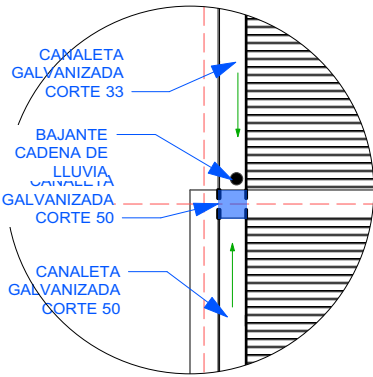

44 DETALLE DE CORTE
Scale: 1:15

PROYECTO DE VIVIENDA CUALITATIVA

AGENCIA ESTATAL DE VIVIENDA - AEVIENDA SCZ

NOMBRE DEL PROYECTO:
PROYECTO DE VIVIENDA CUALITATIVA EN EL MUNICIPIO DE PAILON- FASE (XII) 2023- SANTA CRUZ



COMUNIDADES/DISTRITOS/BARRIOS:
B/24 DE SEPTIEMBRE, B/27 DE MAYO, B/BARBERRY, B/CENTRAL FATIMA, B/DON DIEGO, B/JARDINES DE PAILON, B/LAS MISIONES, B/LOS TAMARINDOS, B/MARIA BELEN, B/MEJOR MORENO, B/RESIDENCIAL NORTE, B/SAN ANTONIO, B/SAN EXPEDITO, B/SAN JUAN, B/SANTA ROSA, B/SANTA TERESITA Y B/VIRGEN DE GUADALUPE.

MODALIDAD DE INTERVENCIÓN:
MEJORAMIENTO DE DORMITORIO + AMPLIACION DE 2 DORMITORIOS, COCINA Y BAÑO

MUNICIPIO:
PAILON
PROVINCIA:
CHIQUITOS
DEPARTAMENTO:
SANTA CRUZ

Empty rectangular box for design or revision information.

Empty rectangular box for design or revision information.

DISEÑO ARQUITECTÓNICO:

REVISADO Y APROBADO :

FECHA:
NOVIEMBRE/2023
SUPERFICIE NETA:
52,68 m²
LAMINA:
13/25

AGENCIA ESTATAL DE VIVIENDA - AEVIENDA SCZ

NOMBRE DEL PROYECTO:

PROYECTO DE VIVIENDA CUALITATIVA EN EL MUNICIPIO DE PAILON-FASE (XII) 2023- SANTA CRUZ

COMUNIDADES/DISTRITOS/BARRIOS:

B/24 DE SEPTIEMBRE, B/27 DE MAYO, B/BARBERY, B/CENTRAL FATIMA, B/DON DIEGO, B/JARDINES DE PAILON, B/LAS MISIONES, B/LOS TAMARINDOS, B/MARIA BELEN, B/RELCHOR MORENO, B/RESIDENCIAL NORTE, B/SAN ANTONIO, B/SAN EXPEDITO, B/SAN JUAN, B/SANTA ROSA, B/SANTA TERESITA Y B/VIRGEN DE GUADALUPE.

MODALIDAD DE INTERVENCIÓN:

MEJORAMIENTO DE DORMITORIO + AMPLIACION DE 2 DORMITORIOS, COCINA Y BAÑO

MUNICIPIO:

PAILON

PROVINCIA:

CHIKITOS

DEPARTAMENTO:

SANTA CRUZ

DISEÑO ARQUITECTÓNICO:

REVISADO Y APROBADO :

FECHA:

NOVIEMBRE/2023

SUPERFICIE NETA:

52,68 m²

LAMINA:

/25