

MODULO: VIVIENDA NUEVA TIPO 1

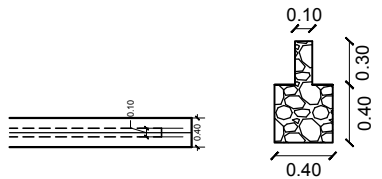

PLANO DE CIMIENTOS
ESC. 1:75

MODULO: VIVIENDA NUEVA TIPO 1

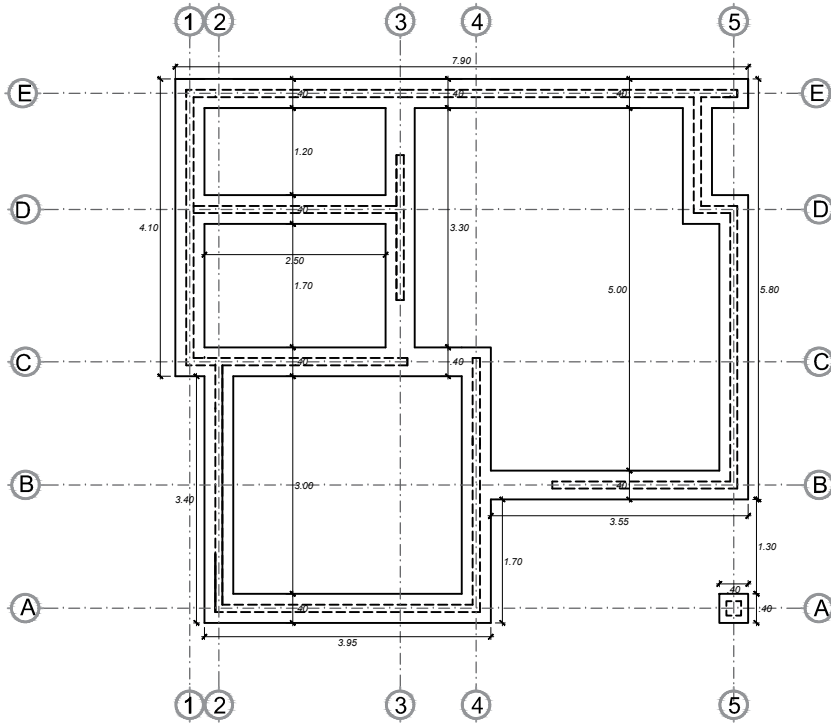
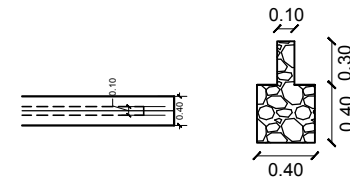
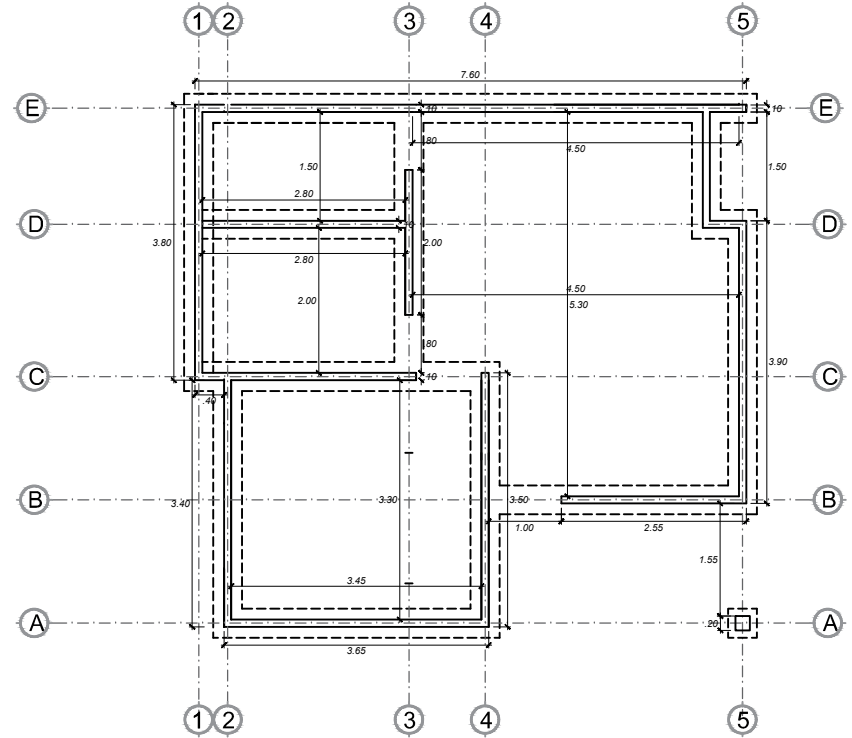

PLANO DE SOBRECIMIENTOS
ESC. 1:75

AEVIENDA	PROYECTO DE VIVIENDA NUEVA EN EL MUNICIPIO DE YACO -FASE(I) 2023- LA PAZ				FECHA : DICIEMBRE/2023
	COMUNIDADES DE LA SUBCENTRAL: CHALLOMA CHALLOMA CHICO CHUARA	MUNICIPIO : YACO	DISEÑO ARQUITECTONICO :	REVISADO Y APROBADO :	SUPERFICIE : 51.57 m2
	PROVINCIA : LOAYZA	DEPARTAMENTO : LA PAZ			LAMINA : 1

AEVIENDA	PROYECTO DE VIVIENDA NUEVA EN EL MUNICIPIO DE YACO -FASE(I) 2023- LA PAZ				FECHA : DICIEMBRE/2023
	COMUNIDADES DE LA SUBCENTRAL: CHALLOMA CHALLOMA CHICO CHUARA	MUNICIPIO : YACO	DISEÑO ARQUITECTONICO :	REVISADO Y APROBADO :	SUPERFICIE : 51.57 m2
	PROVINCIA : LOAYZA	DEPARTAMENTO : LA PAZ			LAMINA : 2

MODULO: VIVIENDA NUEVA TIPO 1

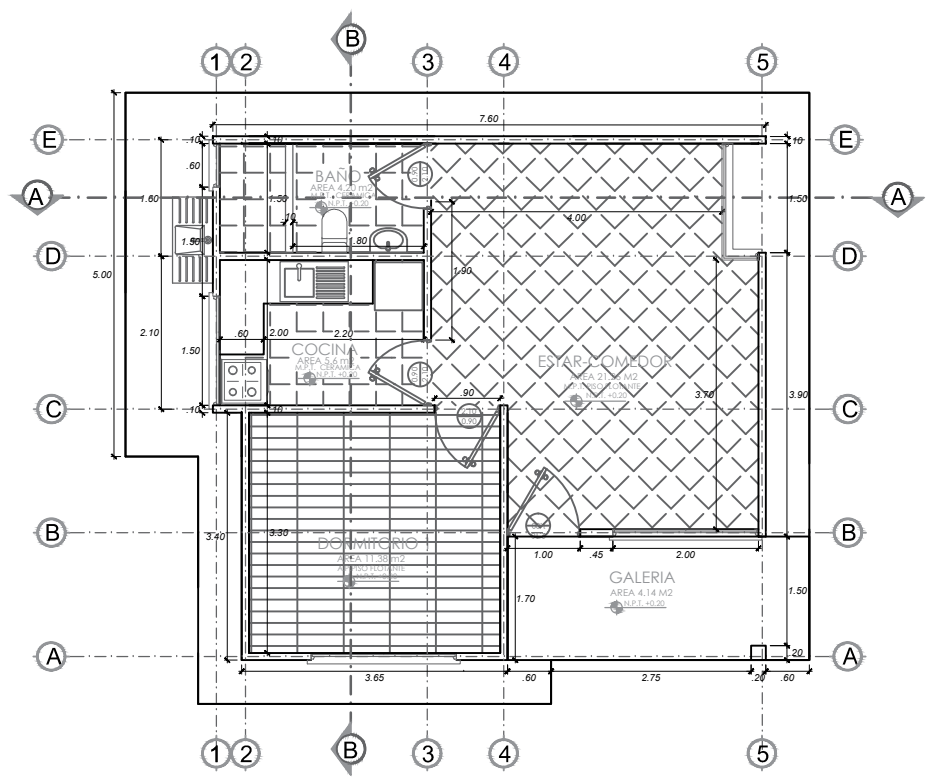

*EL PLANO ES REFERENCIAL, SE DEBERA ACOMODAR AL TERRENO

PLANTA ACOTADA
ESC. 1:75

MODULO: VIVIENDA NUEVA TIPO 1

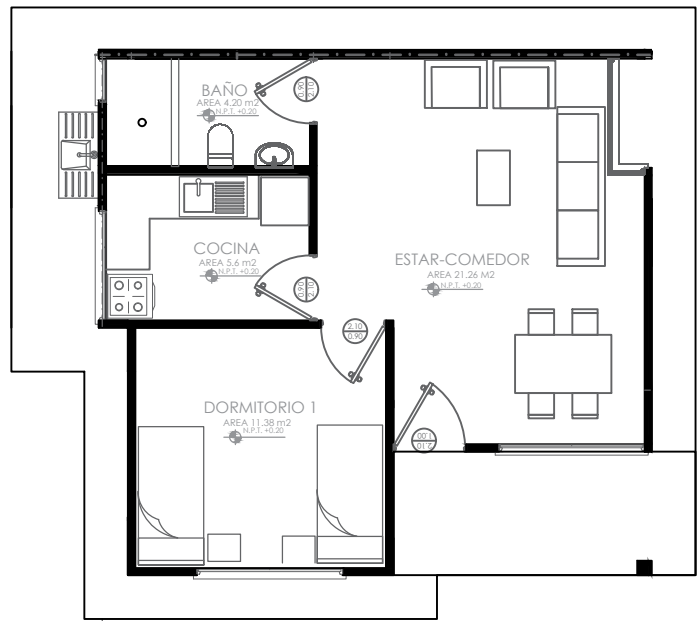

PLANTA AMOBLADA
ESC. 1:75

VIVIENDA	PROYECTO DE VIVIENDA NUEVA EN EL MUNICIPIO DE YACO -FASE(I) 2023- LA PAZ				FECHA : DICIEMBRE/2023
	COMUNIDADES DE LA SUBCENTRAL:	MUNICIPIO :	DISEÑO ARQUITECTONICO:	REVISADO Y APROBADO:	SUPERFICIE : 51.57 m2
	CHALLOMA CHALLOMA CHICO CHUANA	YACO			LAMINA : 3
	PROVINCIA : LOAYZA	DEPARTAMENTO : LA PAZ			

VIVIENDA	PROYECTO DE VIVIENDA NUEVA EN EL MUNICIPIO DE YACO -FASE(I) 2023- LA PAZ				FECHA : DICIEMBRE/2023
	COMUNIDADES DE LA SUBCENTRAL:	MUNICIPIO :	DISEÑO ARQUITECTONICO:	REVISADO Y APROBADO:	SUPERFICIE : 51.57 m2
	CHALLOMA CHALLOMA CHICO CHUANA	YACO			LAMINA : 4
	PROVINCIA : LOAYZA	DEPARTAMENTO : LA PAZ			

MODULO: VIVIENDA NUEVA TIPO 1

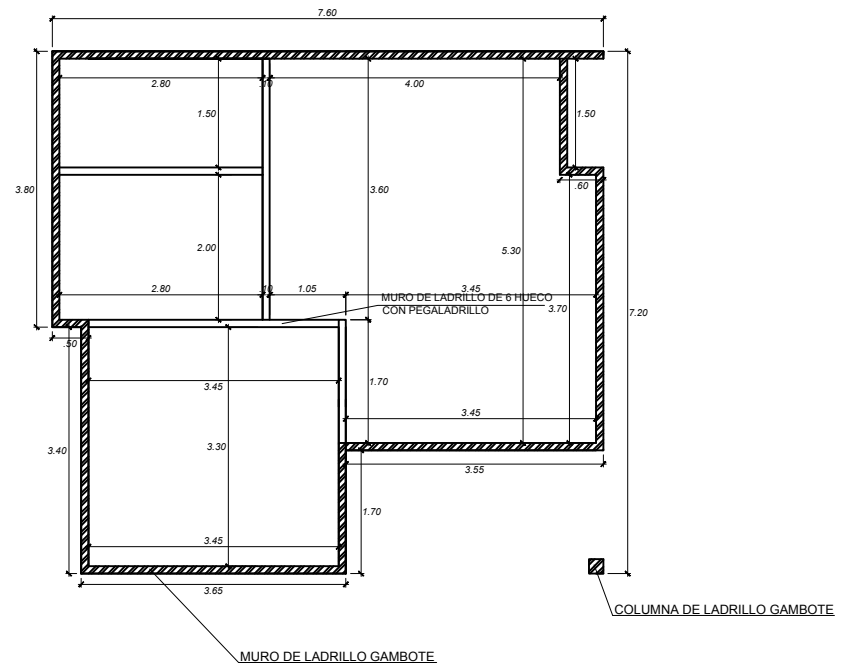

PLANO DE MUROS
ESC. 1:75

MODULO: VIVIENDA NUEVA TIPO 1

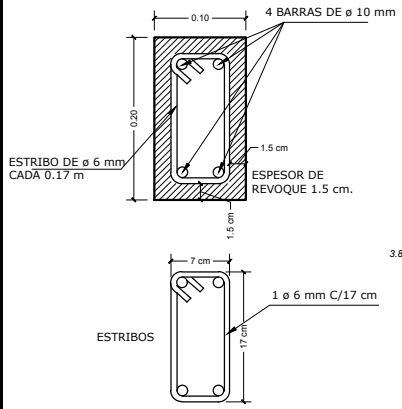

DETALLE VIGA A-A`
SECCION TIPICA

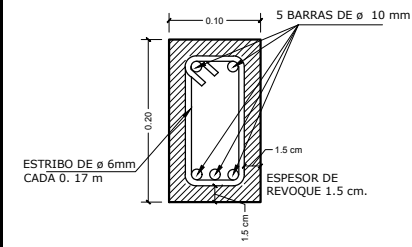

DETALLE VIGA B-B`
EJE 3 TRAMO (B) - (D)

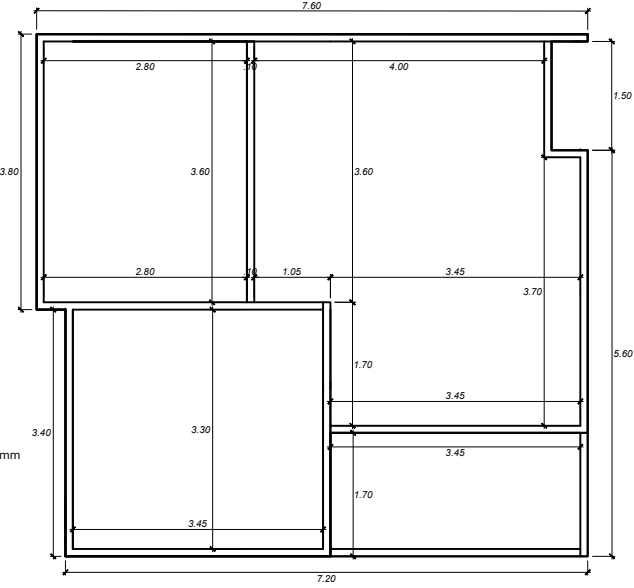
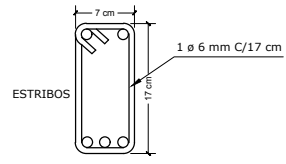

PLANO DE VIGA CADENA
ESC. 1:75

AEVIVIENDA	PROYECTO DE VIVIENDA NUEVA EN EL MUNICIPIO DE YACO -FASE(I) 2023- LA PAZ				FECHA: DICIEMBRE/2023
	COMUNIDADES DE LA SUBCENTRAL:	MUNICIPIO:	DISEÑO ARQUITECTONICO:	REVISADO Y APROBADO:	SUPERFICIE:
	CHALLOMA CHALLOMA CHICO CHUJARA	YACO			51.57 m2
	PROVINCIA: LOAYZA	DEPARTAMENTO: LA PAZ			LAMINA: 5

AEVIVIENDA	PROYECTO DE VIVIENDA NUEVA EN EL MUNICIPIO DE YACO -FASE(I) 2023- LA PAZ				FECHA: DICIEMBRE/2023
	COMUNIDADES DE LA SUBCENTRAL:	MUNICIPIO:	DISEÑO ARQUITECTONICO:	REVISADO Y APROBADO:	SUPERFICIE:
	CHALLOMA CHALLOMA CHICO CHUJARA	YACO			51.57 m2
	PROVINCIA: LOAYZA	DEPARTAMENTO: LA PAZ			LAMINA: 6

MODULO: VIVIENDA NUEVA TIPO 1

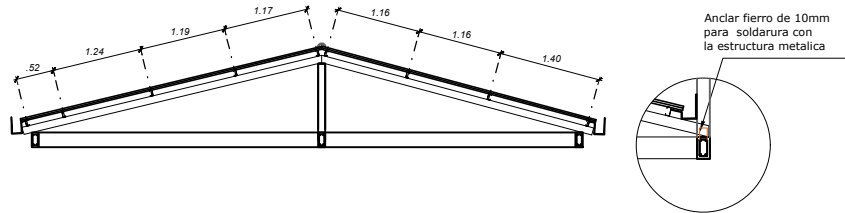

PERFIL ESTRUCTURAL 80*40*15*2

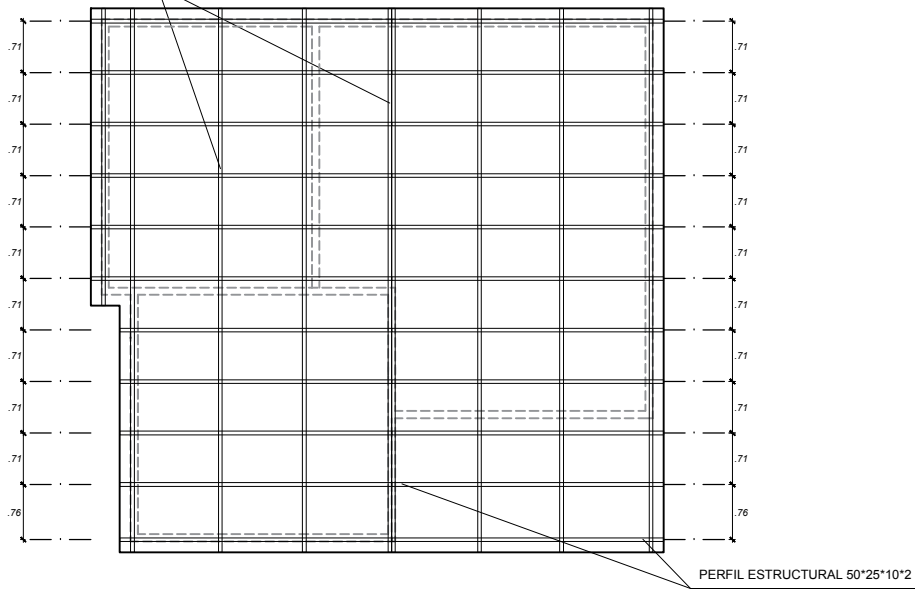

PLANO ESTRUCTURAL DE CUBIERTA
ESC. 1:75

MODULO: VIVIENDA NUEVA TIPO 1

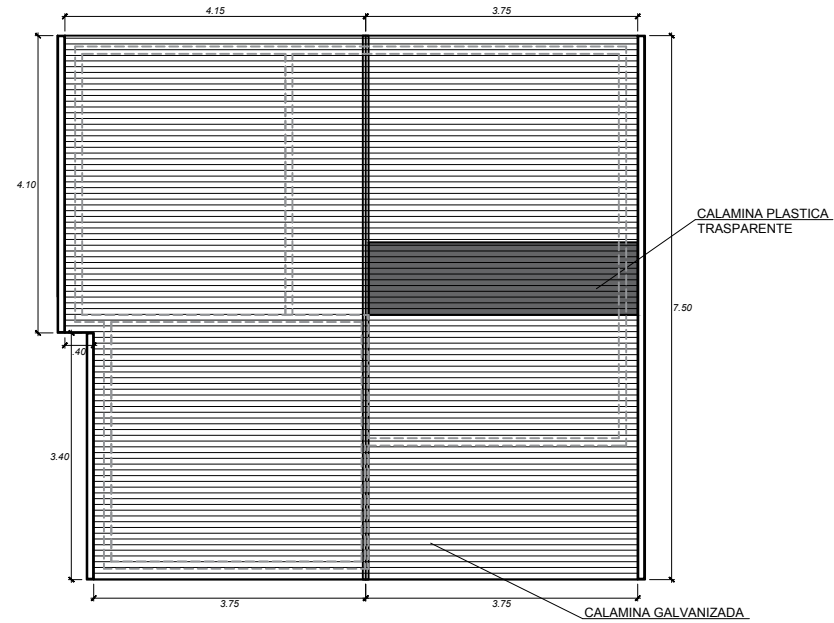

PLANO ESTRUCTURAL DE CUBIERTA
ESC. 1:75

AEVIENDA	PROYECTO DE VIVIENDA NUEVA EN EL MUNICIPIO DE YACO -FASE(I) 2023- LA PAZ				FECHA: DICIEMBRE/2023
	COMUNIDADES DE LA SUBCENTRAL: CHALLOMA CHALLOMA CHICO CHUJARA	MUNICIPIO: YACO	DISEÑO ARQUITECTONICO:	REVISADO Y APROBADO:	SUPERFICIE: 51.57 m2
	PROVINCIA: LOAYZA	DEPARTAMENTO: LA PAZ			
					LAMINA: 7

AEVIENDA	PROYECTO DE VIVIENDA NUEVA EN EL MUNICIPIO DE YACO -FASE(I) 2023- LA PAZ				FECHA: DICIEMBRE/2023
	COMUNIDADES DE LA SUBCENTRAL: CHALLOMA CHALLOMA CHICO CHUJARA	MUNICIPIO: YACO	DISEÑO ARQUITECTONICO:	REVISADO Y APROBADO:	SUPERFICIE: 51.57 m2
	PROVINCIA: LOAYZA	DEPARTAMENTO: LA PAZ			
					LAMINA: 8

MODULO: VIVIENDA NUEVA TIPO 1

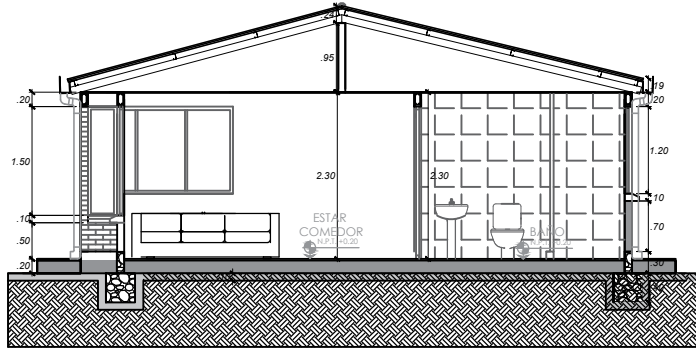

SECCION A-A
ESC. 1:75

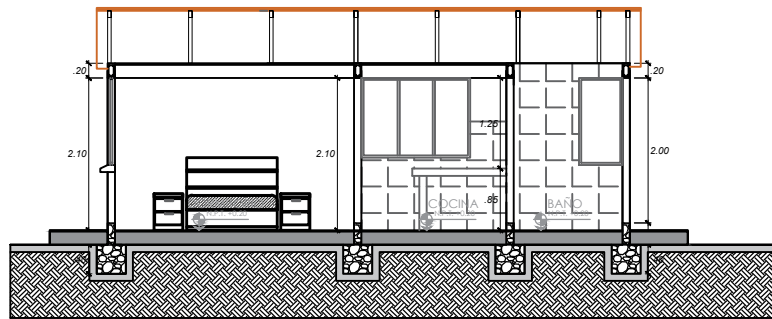

SECCION B-B
ESC. 1:75

MODULO: VIVIENDA NUEVA TIPO 1

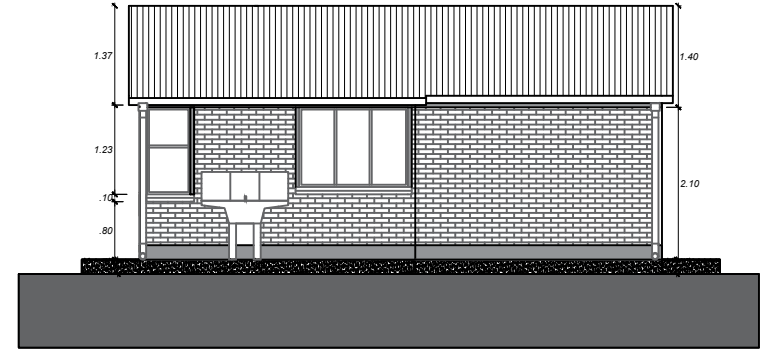

ELEVACION LATERAL IZQUIERDA
ESC. 1:75

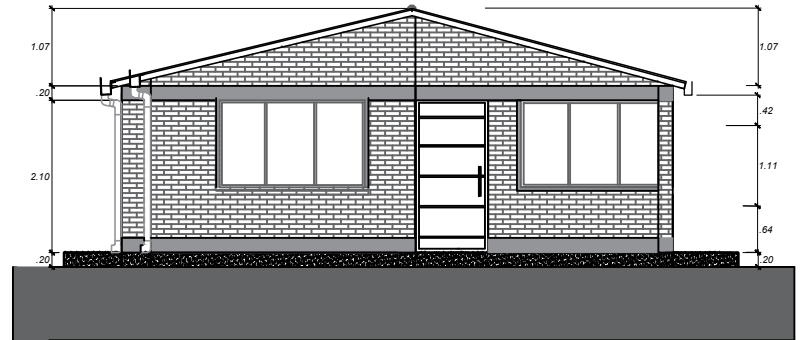

ELEVACION FRONTAL
ESC. 1:75

AEVIENDA

PROYECTO DE VIVIENDA NUEVA EN EL MUNICIPIO DE YACO -FASE(I) 2023- LA PAZ				FECHA: DICIEMBRE/2023
COMUNIDADES DE LA SUBCENTRAL: CHALLOMA CHALLOMA CHICO CHUJARA	MUNICIPIO: YACO	DISEÑO ARQUITECTONICO:	REVISADO Y APROBADO:	SUPERFICIE: 51.57 m2
PROVINCIA: LOAYZA	DEPARTAMENTO: LA PAZ			LAMINA: 9

AEVIENDA

PROYECTO DE VIVIENDA NUEVA EN EL MUNICIPIO DE YACO -FASE(I) 2023- LA PAZ				FECHA: DICIEMBRE/2023
COMUNIDADES DE LA SUBCENTRAL: CHALLOMA CHALLOMA CHICO CHUJARA	MUNICIPIO: YACO	DISEÑO ARQUITECTONICO:	REVISADO Y APROBADO:	SUPERFICIE: 51.57 m2
PROVINCIA: LOAYZA	DEPARTAMENTO: LA PAZ			LAMINA: 10

MODULO: VIVIENDA NUEVA TIPO 1

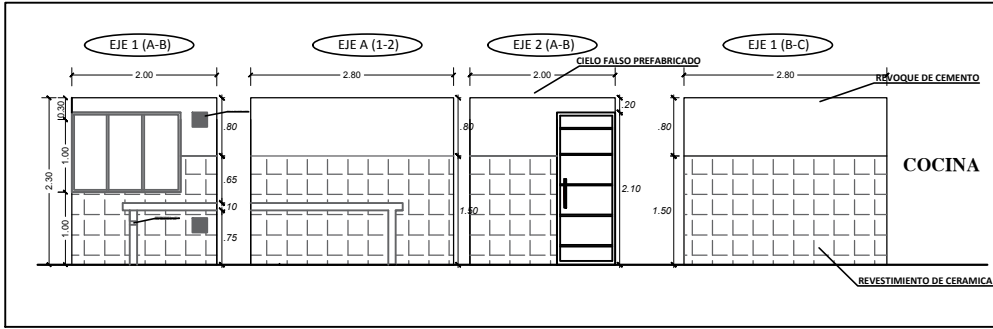
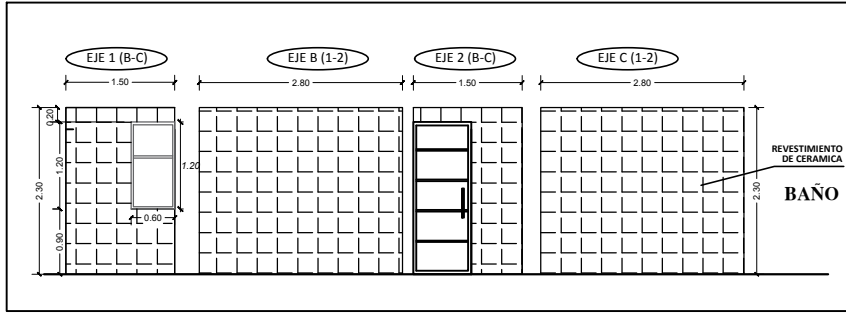

MESON: DISPOSICION DE FIERROS DE 8 mm EN DOS DIRECCIONES

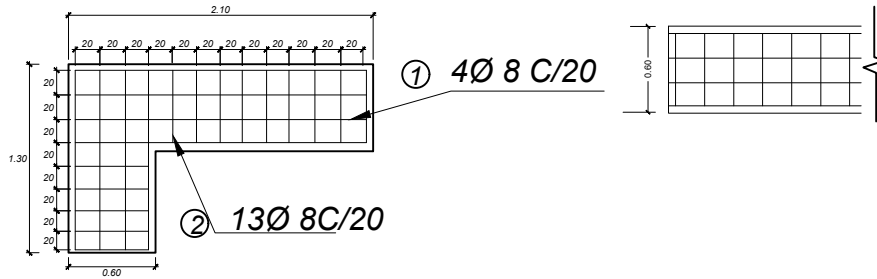

MODULO: VIVIENDA NUEVA TIPO 1

SIMBOLOGIA	
	TDS TABLERO DE DISTRIBUCION SECUNDARIO
	CIRCUITO DE ILUMINACION
	CIRCUITO DE TOMA CORRIENTES
	PUNTO DE ILUMINACION
	TOMA DE FUERZA
	TOMA CORRIENTE DOBLE
	INTERRUPTOR SIMPLE



DIAGRAMA UNIFILAR



PLANO ELECTRICO
ESC. 1:75

AVIENDA	PROYECTO DE VIVIENDA NUEVA EN EL MUNICIPIO DE YACO -FASE(I) 2023- LA PAZ				FECHA: DICIEMBRE/2023
	COMUNIDADES DE LA SUBCENTRAL:	MUNICIPIO:	DISEÑO ARQUITECTONICO:	REVISADO Y APROBADO:	SUPERFICIE: 51.57 m2
	CHALLOMA CHALLOMA CHICO CHUJARA	YACO			LAMINA: 11
	PROVINCIA: LOAYZA	DEPARTAMENTO: LA PAZ			

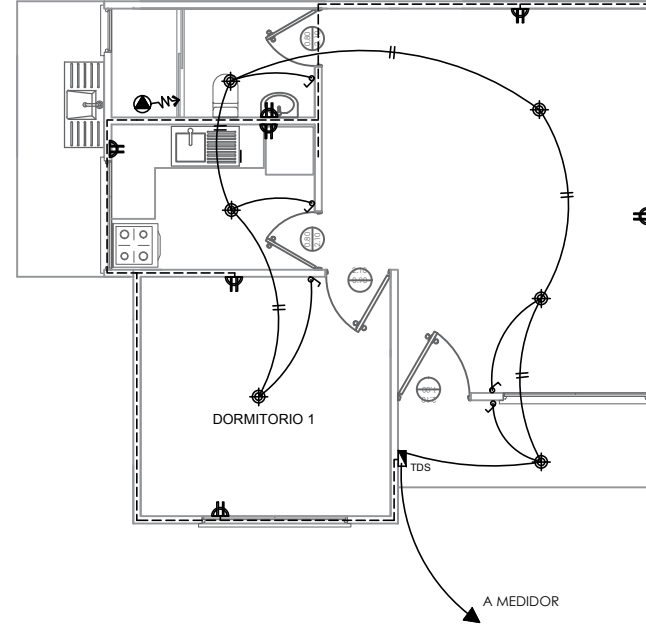
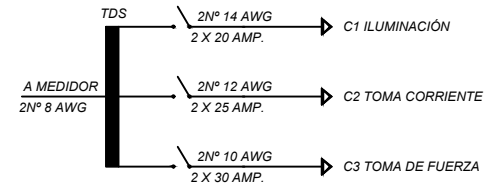
AVIENDA	PROYECTO DE VIVIENDA NUEVA EN EL MUNICIPIO DE YACO -FASE(I) 2023- LA PAZ				FECHA: DICIEMBRE/2023
	COMUNIDADES DE LA SUBCENTRAL:	MUNICIPIO:	DISEÑO ARQUITECTONICO:	REVISADO Y APROBADO:	SUPERFICIE: 51.57 m2
	CHALLOMA CHALLOMA CHICO CHUJARA	YACO			LAMINA: 12
	PROVINCIA: LOAYZA	DEPARTAMENTO: LA PAZ			

MODULO: VIVIENDA NUEVA TIPO 1

SIMBOLOGIA

— TAP	TUBERIA DE AGUA POTABLE P.V.C.
[M]	MEDIDOR
[Llave]	LLAVE DE PASO
[H]	UNION UNIVERSAL
[I]	INODORO
[Lv]	LAVANDERIA
[D]	DUCHA
[L]	LAVAMANOS
[Lp]	LAVAPLATOS

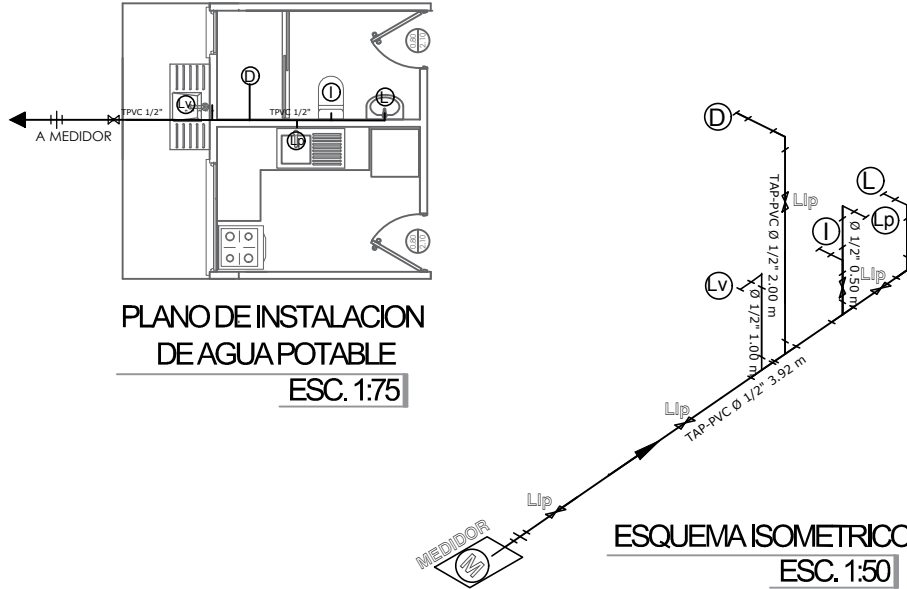

PLANO DE INSTALACION DE AGUA POTABLE
ESC. 1:75

ESQUEMA ISOMETRICO
ESC. 1:50

MODULO: VIVIENDA NUEVA TIPO 1

SIMBOLOGIA

---	TB	TUBERIA SANITARIA DE P.V.C.
[Y]	YEE DE REDUCCION	DE P.V.C. 4" A 2"
[Y]	YEE DE P.V.C. 2"	
[C]	CODO DE P.V.C. 2"	
[C]	CODO DE P.V.C. 4"	
[C]	CI	CAMARA DE INSPECCION
[Car]	Car	CAJA DE REGISTRO
[Rp]	Rp	REJILLA DE PISO

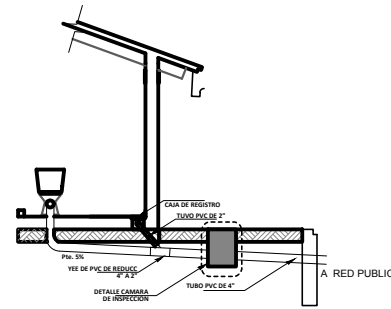

DETALLE SISTEMA DE DESCARGA - CORTE
ESC. 1:50

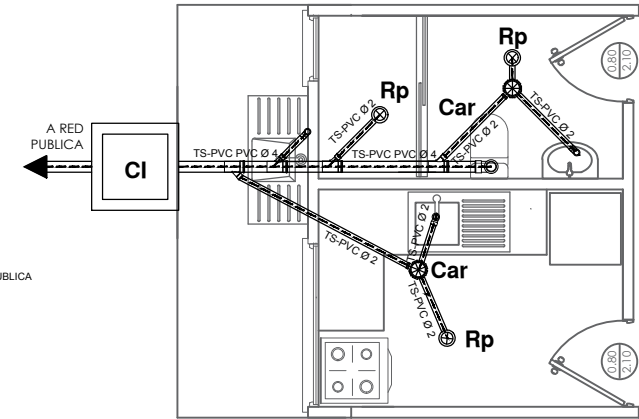

PLANO INSTALACION DESAGUE SANITARIO
ESC. 1:50

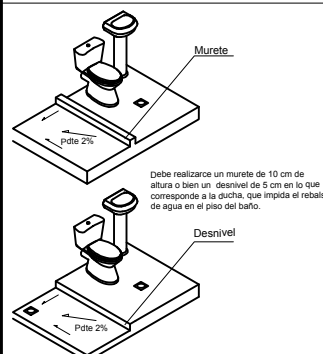

AEVIVIENDA	PROYECTO DE VIVIENDA NUEVA EN EL MUNICIPIO DE YACO -FASE(I) 2023- LA PAZ				FECHA:	DICIEMBRE/2023
	COMUNIDADES DE LA SUBCENTRAL:	MUNICIPIO:	DISEÑO ARQUITECTONICO:	REVISADO Y APROBADO:	SUPERFICIE:	51.57 m2
	CHALLOMA CHALLOMA CHICO CHUJARA	YACO			LAMINA:	13
	PROVINCIA:	DEPARTAMENTO:				

AEVIVIENDA	PROYECTO DE VIVIENDA NUEVA EN EL MUNICIPIO DE YACO -FASE(I) 2023- LA PAZ				FECHA:	DICIEMBRE/2023
	COMUNIDADES DE LA SUBCENTRAL:	MUNICIPIO:	DISEÑO ARQUITECTONICO:	REVISADO Y APROBADO:	SUPERFICIE:	51.57 m2
	CHALLOMA CHALLOMA CHICO CHUJARA	YACO			LAMINA:	14
	PROVINCIA:	DEPARTAMENTO:				

MODULO: VIVIENDA NUEVA TIPO 1

- 1.- MARCO DE MADERA SEMIDURA 2"x 4"
- 2.- PUERTA DE TABLERO MADERA SEMIDURA 2"

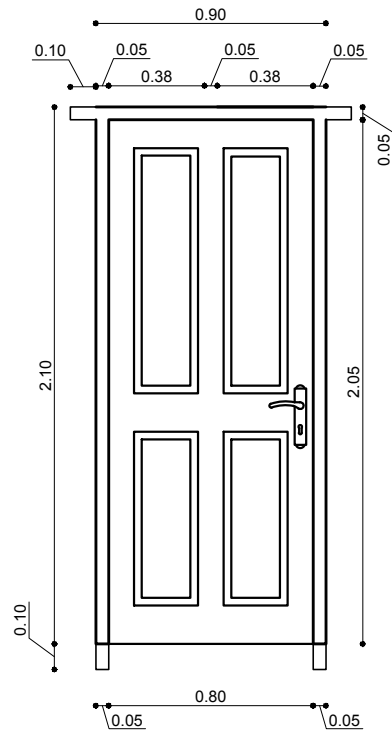

BAÑO - COCINA DORMITORIO

- 1.- MARCO DE PLANCHA METALICA 2"x 4"
- 2.- TABLERO MADERA SEMIDURA 2"

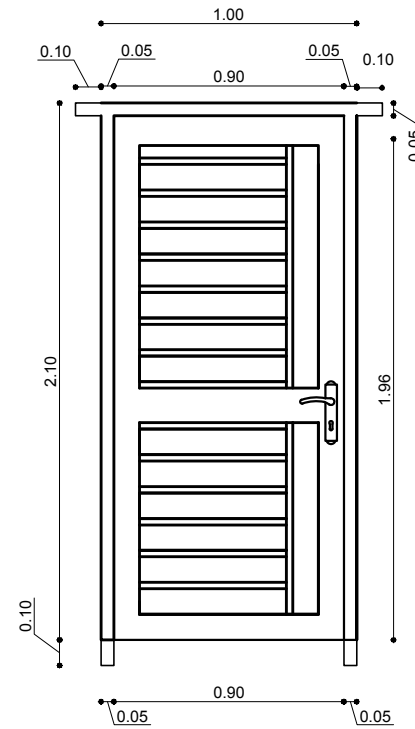

INGRESO PRINCIPAL

DETALLE DE PUERTAS

ESC. 1:25

AEVIVIENDA	PROYECTO DE VIVIENDA NUEVA EN EL MUNICIPIO DE YACO -FASE(I) 2023- LA PAZ				FECHA : DICIEMBRE/2023
	COMUNIDADES DE LA SUBCENTRAL: CHALLOMA CHALLOMA CHICO CHUÑA	MUNICIPIO : YACO	DISEÑO ARQUITECTONICO :	REVISADO Y APROBADO :	SUPERFICIE : 51.57 m2
	PROVINCIA : LOAYZA	DEPARTAMENTO : LA PAZ			LAMINA : 15

V1 VENTANA BAÑO

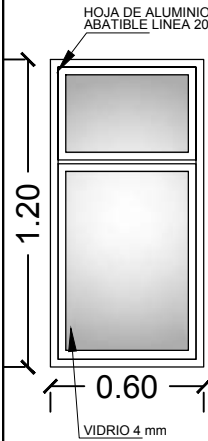

V2 VENTANA: COCINA

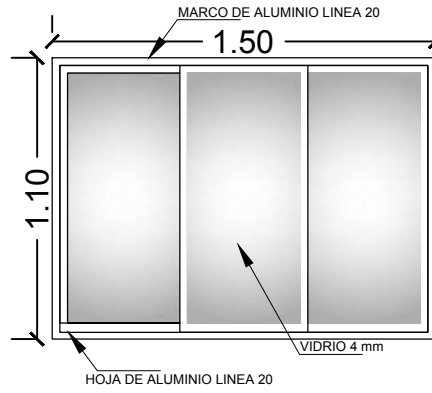

V3 VENTANA: DORMITORIO - SALA

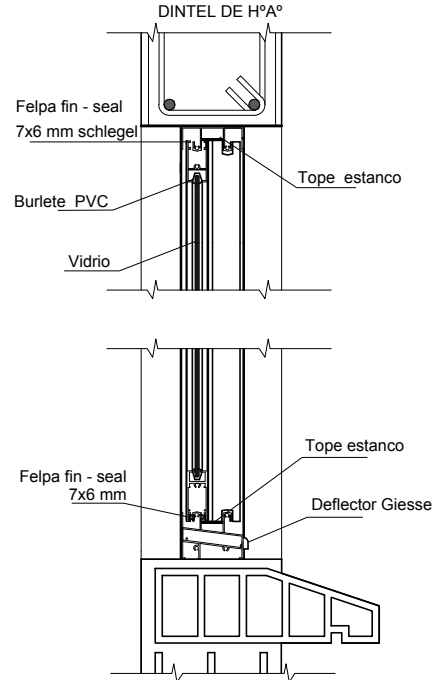
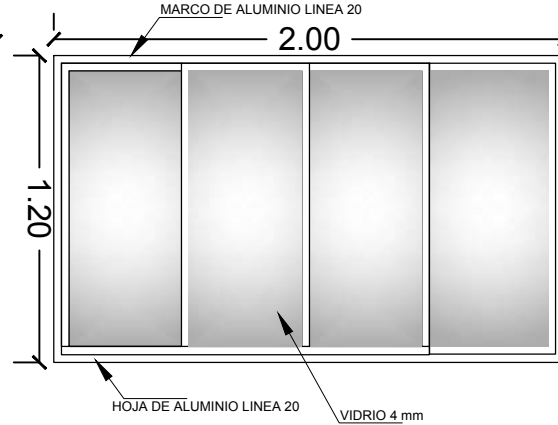

DETALLE VENTANA DE ALUMINIO
ESC. 1:5

V3 VENTANA: DORMITORIO - SALA

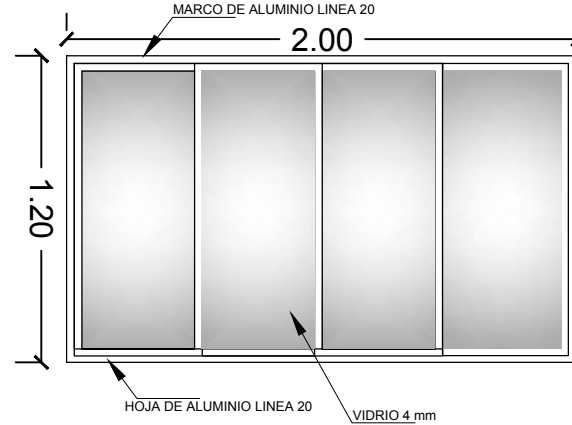

DETALLE DE VENTANA
ESC. 1:25

AVIVIENDA	PROYECTO DE VIVIENDA NUEVA EN EL MUNICIPIO DE YACO -FASE(I) 2023- LA PAZ				FECHA : DICIEMBRE/2023
	COMUNIDADES DE LA SUBCENTRAL: CHALLOMA CHALLOMA CHICO CHUANA	MUNICIPIO : YACO	DISEÑO ARQUITECTONICO :	REVISADO Y APROBADO :	SUPERFICIE : 51.57 m2
	PROVINCIA : LOAYZA	DEPARTAMENTO : LA PAZ			LAMINA : 16

MODULO: VIVIENDA NUEVA TIPO 1

CORTE DE BORDE

ESC. 1:30

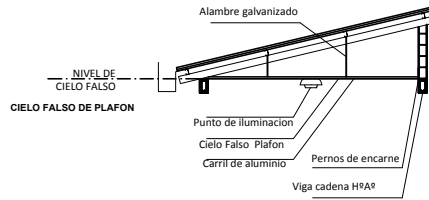

CORTE DE BORDE

ESC. 1:30

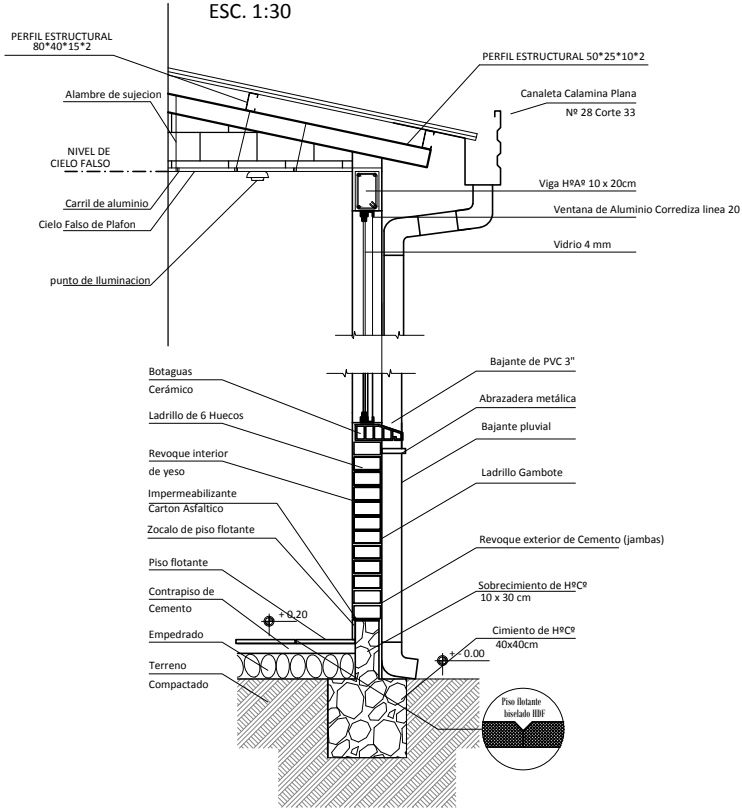

MODULO: VIVIENDA NUEVA TIPO 1

TAPA DE H9A9

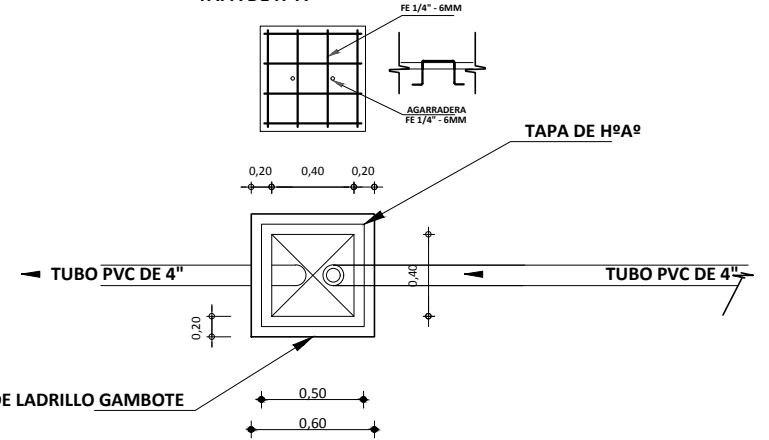

MURO DE LADRILLO GAMBOTE

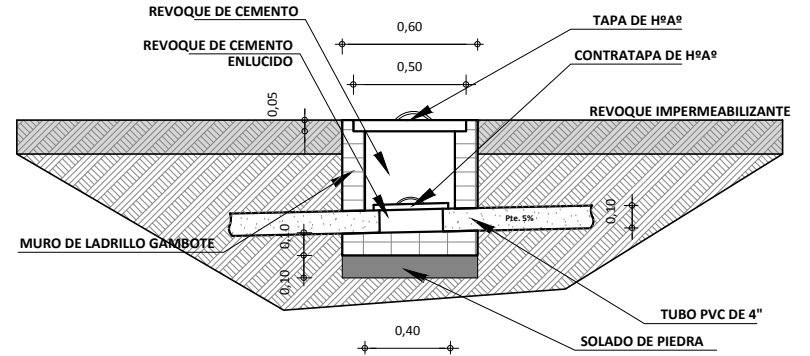

DETALLE DE CAMARA DE INSPECCION

ESC. 1:50

AVIENDA	PROYECTO DE VIVIENDA NUEVA EN EL MUNICIPIO DE YACO -FASE(I) 2023- LA PAZ			FECHA: DICIEMBRE/2023
	COMUNIDADES DE LA SUBCENTRAL:	MUNICIPIO:	DISEÑO ARQUITECTONICO:	SUPERFICIE:
	CHALLOMA CHALLOMA CHICO CHUANA	YACO	REVISADO Y APROBADO:	51.57 m2
	PROVINCIA: LOAYZA	DEPARTAMENTO: LA PAZ		LAMINA: 17

AVIENDA	PROYECTO DE VIVIENDA NUEVA EN EL MUNICIPIO DE YACO -FASE(I) 2023- LA PAZ			FECHA: DICIEMBRE/2023
	COMUNIDADES DE LA SUBCENTRAL:	MUNICIPIO:	DISEÑO ARQUITECTONICO:	SUPERFICIE:
	CHALLOMA CHALLOMA CHICO CHUANA	YACO	REVISADO Y APROBADO:	51.57 m2
	PROVINCIA: LOAYZA	DEPARTAMENTO: LA PAZ		LAMINA: 18

MODULO: VIVIENDA NUEVA TIPO 1

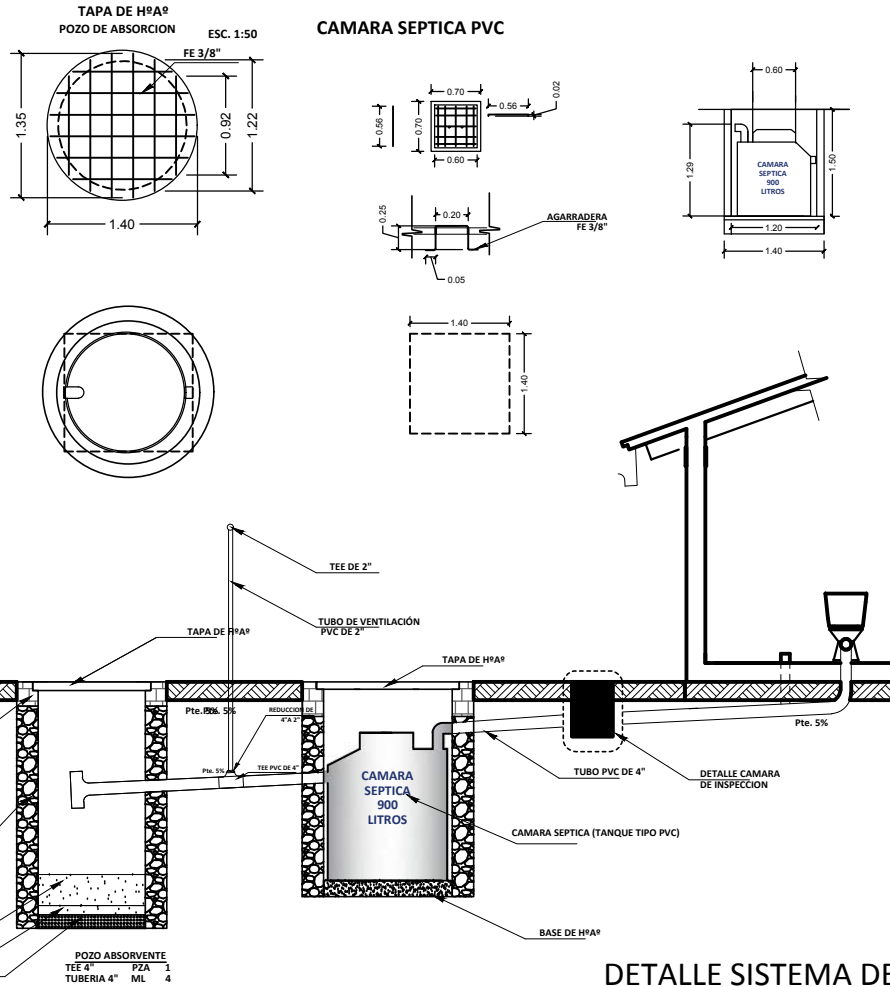

DETALLE SISTEMA DE DESCARGA - CORTE
ESC. 1:50

MODULO: VIVIENDA NUEVA TIPO 1

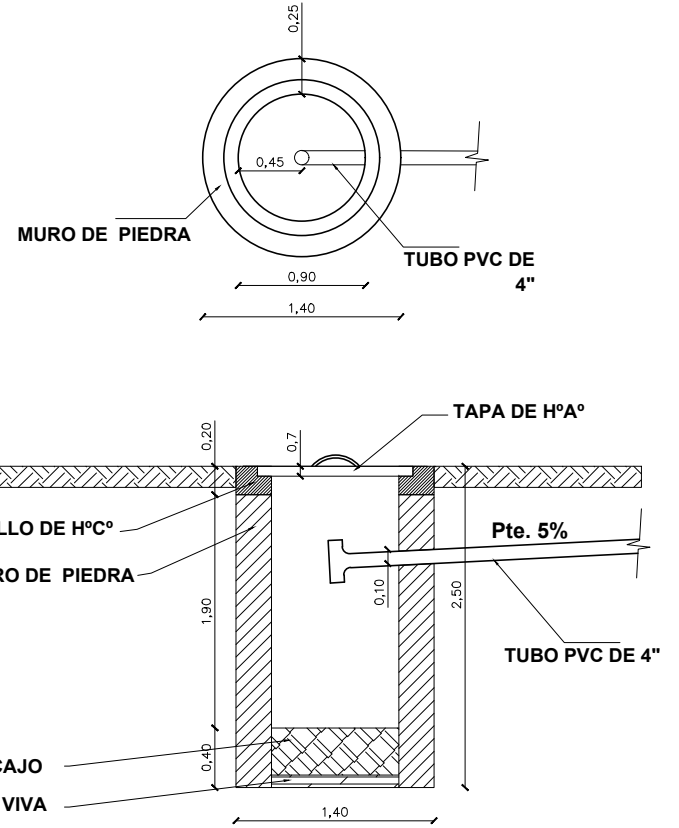

DETALLE SISTEMA DE DESCARGA - CORTE
ESC. 1:50

AEVIENDA	PROYECTO DE VIVIENDA NUEVA EN EL MUNICIPIO DE YACO -FASE(I) 2023- LA PAZ		FECHA: DICIEMBRE/2023
	COMUNIDADES DE LA SUBCENTRAL:	MUNICIPIO: YACO	DISEÑO ARQUITECTONICO:
	CHALLOMA CHALLOMA CHICO CHUARA	REVISADO Y APROBADO:	SUPERFICIE: 51.57 m ²
	PROVINCIA: LOAYZA	DEPARTAMENTO: LA PAZ	LAMINA: 19

AEVIENDA	PROYECTO DE VIVIENDA NUEVA EN EL MUNICIPIO DE YACO -FASE(I) 2023- LA PAZ		FECHA: DICIEMBRE/2023
	COMUNIDADES DE LA SUBCENTRAL:	MUNICIPIO: YACO	DISEÑO ARQUITECTONICO:
	CHALLOMA CHALLOMA CHICO CHUARA	REVISADO Y APROBADO:	SUPERFICIE: 51.57 m ²
	PROVINCIA: LOAYZA	DEPARTAMENTO: LA PAZ	LAMINA: 20

MODULO: VIVIENDA NUEVA TIPO 2

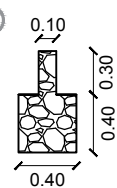
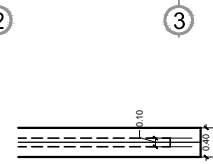
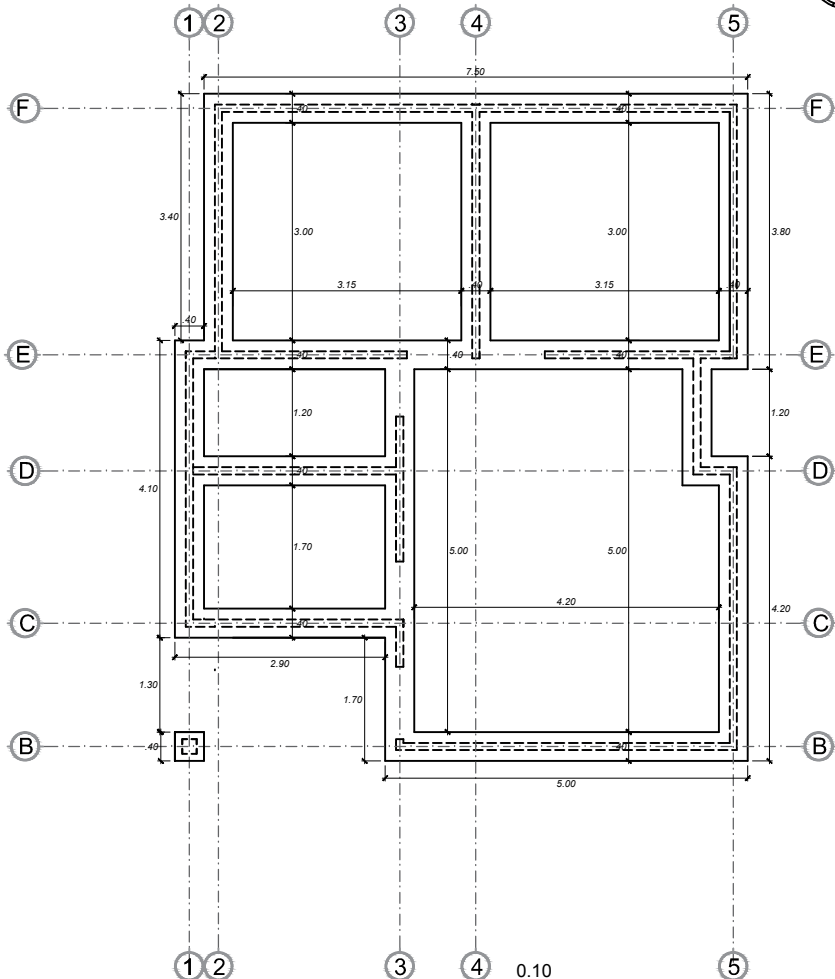

PLANO DE CIMENTOS
ESC. 1:75

MODULO: VIVIENDA NUEVA TIPO 2

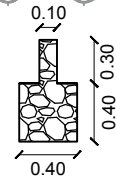
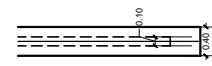
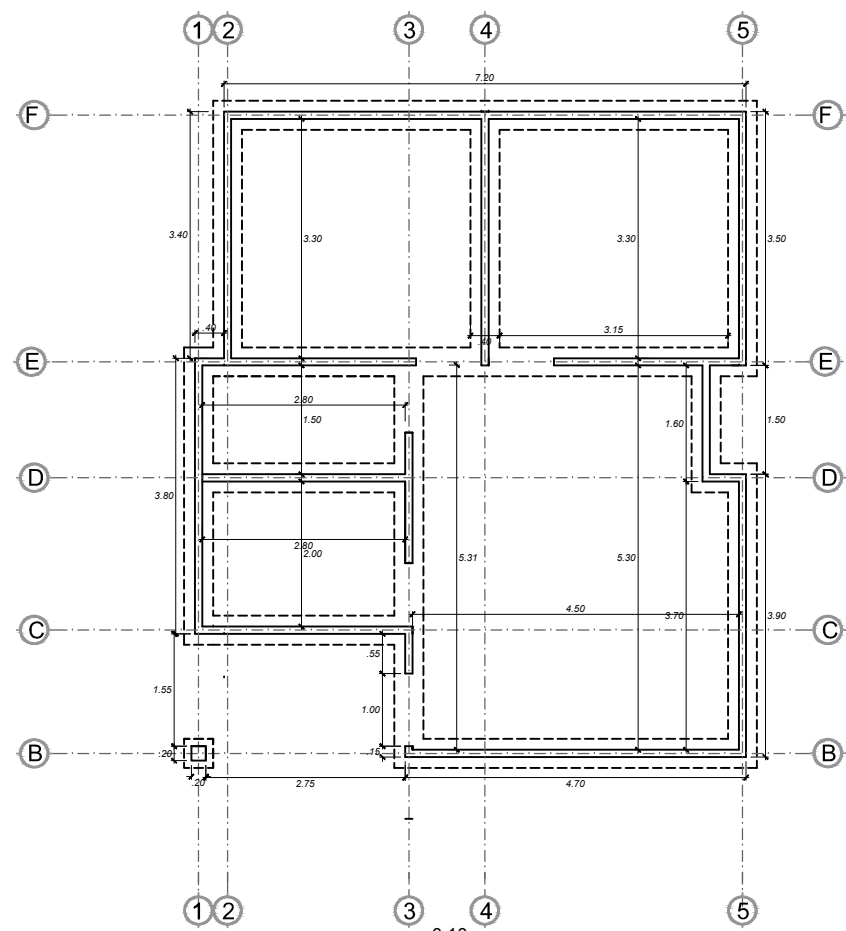

PLANO DE SOBRECIMENTOS
ESC. 1:75

AEVIENDA	PROYECTO DE VIVIENDA NUEVA EN EL MUNICIPIO DE YACO -FASE(I) 2023- LA PAZ				FECHA: DICIEMBRE/2023
	COMUNIDADES DE LA SUBCENTRAL: CHALLOMA CHALLOMA CHICO CHUJARA	MUNICIPIO: YACO	DISENYO ARQUITECTONICO:	REVISADO Y APROBADO:	SUPERFICIE: 60.60 m2
	PROVINCIA: LOAYZA	DEPARTAMENTO: LA PAZ			LAMINA: 1

AEVIENDA	PROYECTO DE VIVIENDA NUEVA EN EL MUNICIPIO DE YACO -FASE(I) 2023- LA PAZ				FECHA: DICIEMBRE/2023
	COMUNIDADES DE LA SUBCENTRAL: CHALLOMA CHALLOMA CHICO CHUJARA	MUNICIPIO: YACO	DISENYO ARQUITECTONICO:	REVISADO Y APROBADO:	SUPERFICIE: 60.60 m2
	PROVINCIA: LOAYZA	DEPARTAMENTO: LA PAZ			LAMINA: 2

MODULO: VIVIENDA NUEVA TIPO 2

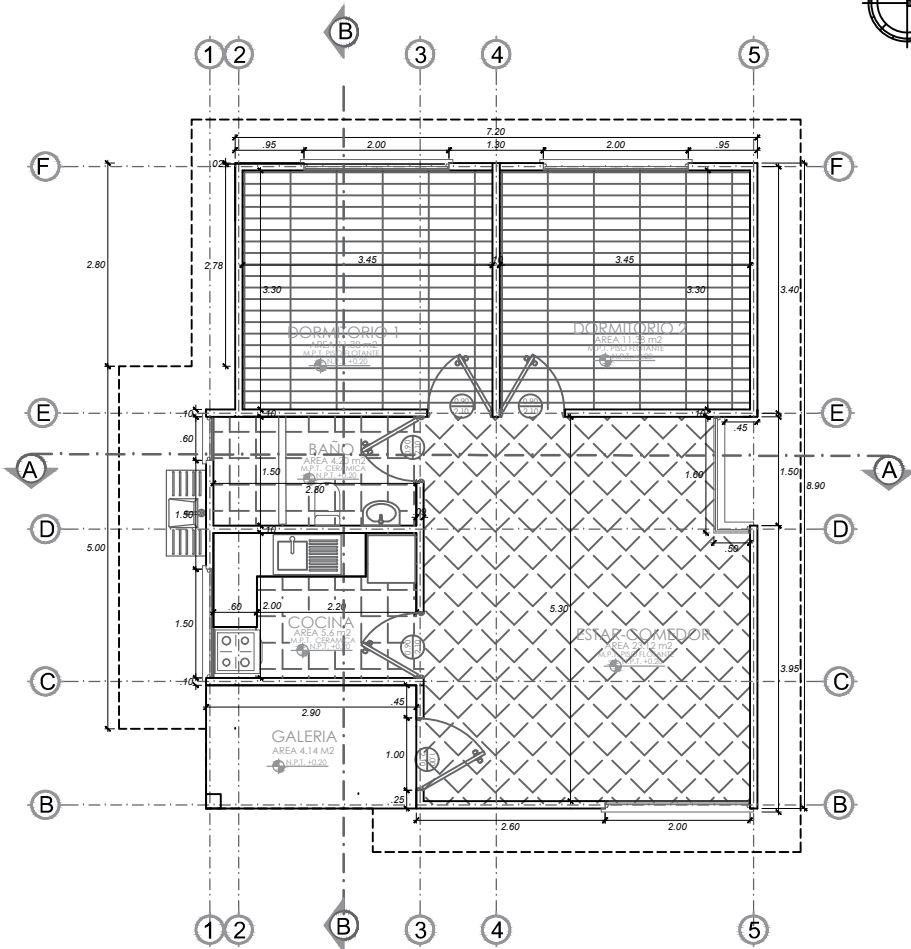

*EL PLANO ES REFERENCIAL, SE DEBERA ACOMODAR AL TERRENO

PLANO DE PLANTA ACOTADA
ESC. 1:75

MODULO: VIVIENDA NUEVA TIPO 2

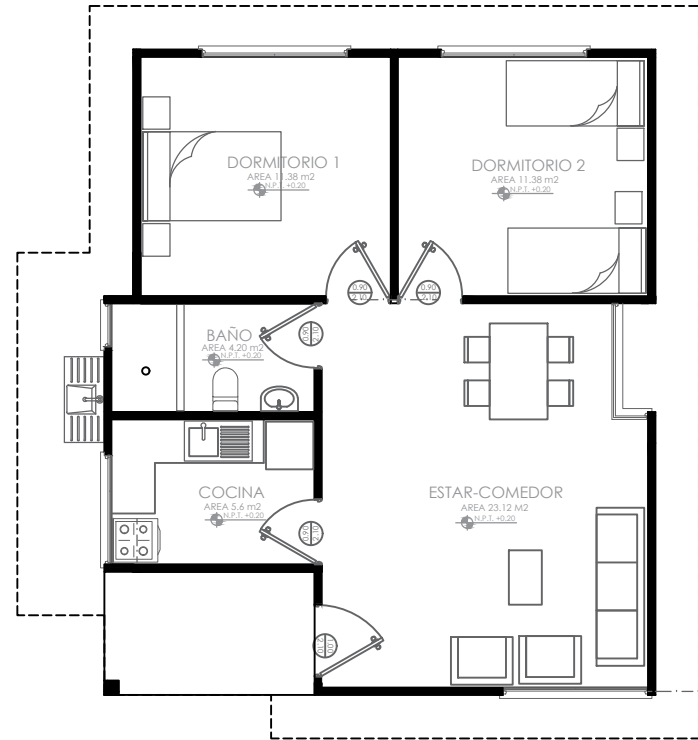

*EL PLANO ES REFERENCIAL, SE DEBERA ACOMODAR AL TERRENO

PLANTA AMOBLADA
ESC. 1:75

AEVIVIENDA	PROYECTO DE VIVIENDA NUEVA EN EL MUNICIPIO DE YACO -FASE(I) 2023- LA PAZ				FECHA: DICIEMBRE/2023
	COMUNIDADES DE LA SUBCENTRAL:	MUNICIPIO:	DISEÑO ARQUITECTONICO:	REVISADO Y APROBADO:	SUPERFICIE:
	CHALLOMA CHALLOMA CHICO CHUJARA	YACO			60.60 m2
	PROVINCIA: LOAYZA	DEPARTAMENTO: LA PAZ			LAMINA: 3

AEVIVIENDA	PROYECTO DE VIVIENDA NUEVA EN EL MUNICIPIO DE YACO -FASE(I) 2023- LA PAZ				FECHA: DICIEMBRE/2023
	COMUNIDADES DE LA SUBCENTRAL:	MUNICIPIO:	DISEÑO ARQUITECTONICO:	REVISADO Y APROBADO:	SUPERFICIE:
	CHALLOMA CHALLOMA CHICO CHUJARA	YACO			60.60 m2
	PROVINCIA: LOAYZA	DEPARTAMENTO: LA PAZ			LAMINA: 4

MODULO: VIVIENDA NUEVA TIPO 2

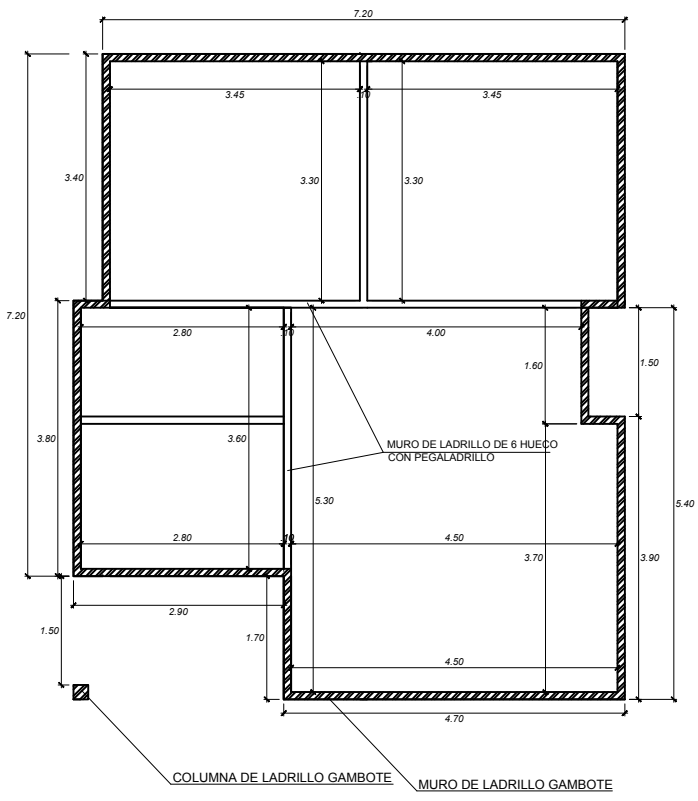

PLANO DE MUROS
ESC. 1:75

MODULO: VIVIENDA NUEVA TIPO 2

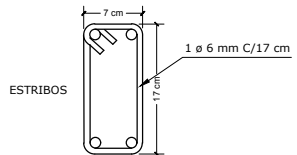
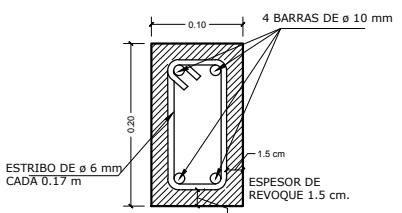

DETALLE VIGA A-A
SECCION TIPICA

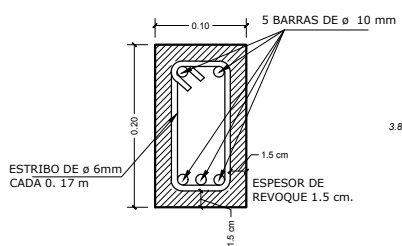

DETALLE VIGA B-B
EJE 3 TRAMO (B) - (D)

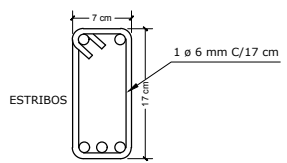

DETALLE DE VIGA
SECCION TIPICA

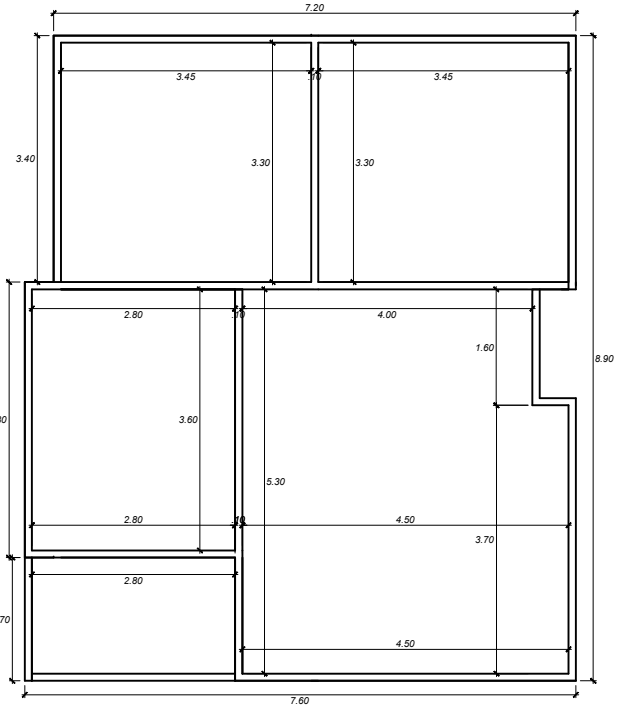

PLANO DE VIGA CADENA Hº Aº
ESC. 1:75

VIVIENDA	PROYECTO DE VIVIENDA NUEVA EN EL MUNICIPIO DE YACO -FASE(I) 2023- LA PAZ				FECHA : DICIEMBRE/2023
	COMUNIDADES DE LA SUBCENTRAL: CHALLOMA CHALLOMA CHICO CHUARA	MUNICIPIO : YACO	DISEÑO ARQUITECTONICO:	REVISADO Y APROBADO:	SUPERFICIE : 60.60 m2
	PROVINCIA : LOAYZA	DEPARTAMENTO : LA PAZ			LAMINA : 5

VIVIENDA	PROYECTO DE VIVIENDA NUEVA EN EL MUNICIPIO DE YACO -FASE(I) 2023- LA PAZ				FECHA : DICIEMBRE/2023
	COMUNIDADES DE LA SUBCENTRAL: CHALLOMA CHALLOMA CHICO CHUARA	MUNICIPIO : YACO	DISEÑO ARQUITECTONICO:	REVISADO Y APROBADO:	SUPERFICIE : 60.60 m2
	PROVINCIA : LOAYZA	DEPARTAMENTO : LA PAZ			LAMINA : 6

MODULO: VIVIENDA NUEVA TIPO 2

Anclar fierro de 10mm para soldadura con la estructura metalica

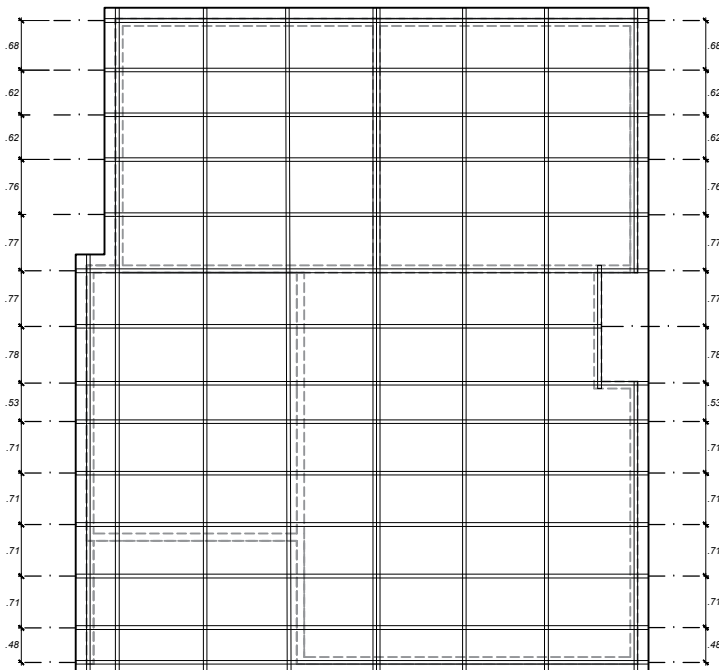
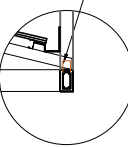
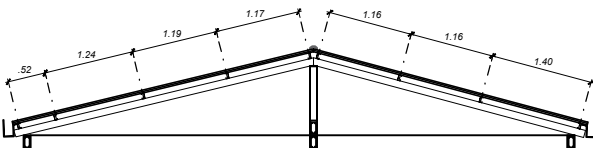

PLANO ESTRUCTURAL DE CUBIERTA
ESC. 1:75

MODULO: VIVIENDA NUEVA TIPO 2

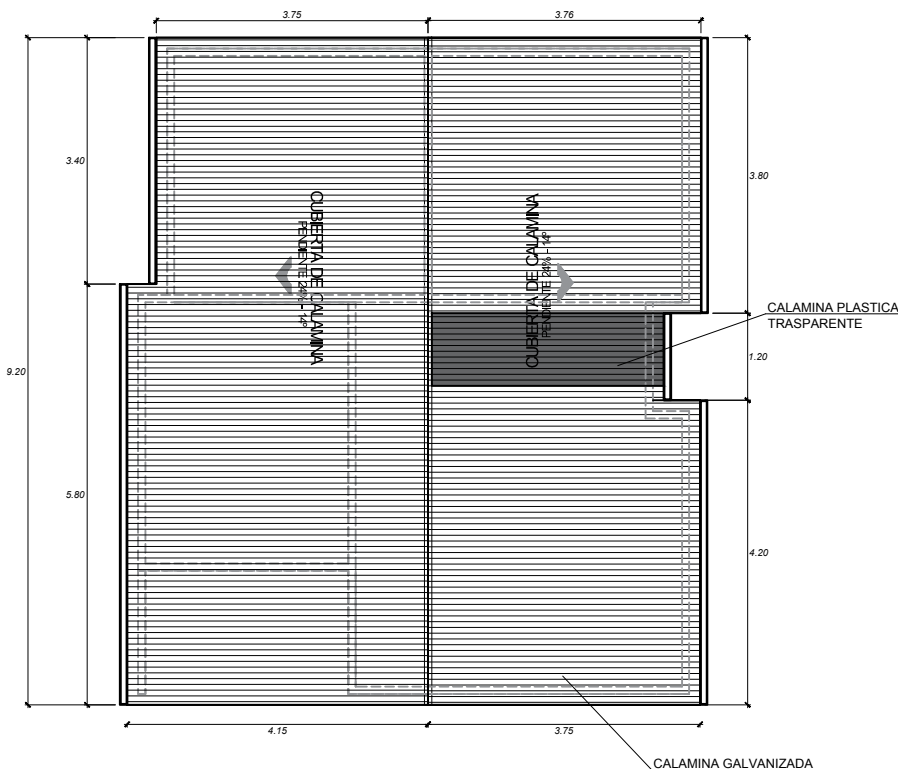

PLANO DE CUBIERTA
ESC. 1:75

VIVIENDA	PROYECTO DE VIVIENDA NUEVA EN EL MUNICIPIO DE YACO -FASE(I) 2023- LA PAZ				FECHA: DICIEMBRE/2023
	COMUNIDADES DE LA SUBCENTRAL:	MUNICIPIO:	DISEÑO ARQUITECTONICO:	REVISADO Y APROBADO:	SUPERFICIE:
	CHALLOMA CHALLOMA CHICO CHUJARA	YACO			60.60 m2
	PROVINCIA:	DEPARTAMENTO:			LAMINA:
LOAYZA	LA PAZ			7	

VIVIENDA	PROYECTO DE VIVIENDA NUEVA EN EL MUNICIPIO DE YACO -FASE(I) 2023- LA PAZ				FECHA: DICIEMBRE/2023
	COMUNIDADES DE LA SUBCENTRAL:	MUNICIPIO:	DISEÑO ARQUITECTONICO:	REVISADO Y APROBADO:	SUPERFICIE:
	CHALLOMA CHALLOMA CHICO CHUJARA	YACO			60.60 m2
	PROVINCIA:	DEPARTAMENTO:			LAMINA:
LOAYZA	LA PAZ			8	

MODULO: VIVIENDA NUEVA TIPO 2

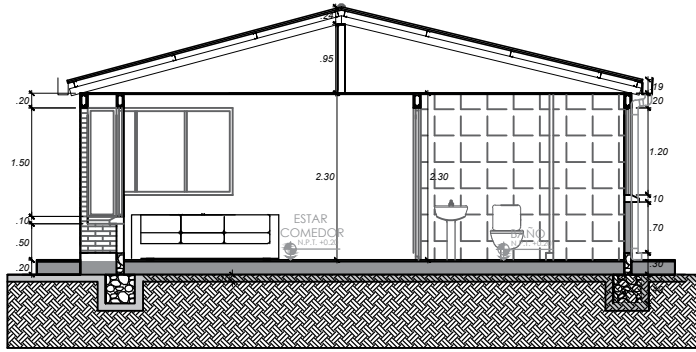

SECCION A-A
ESC. 1:75

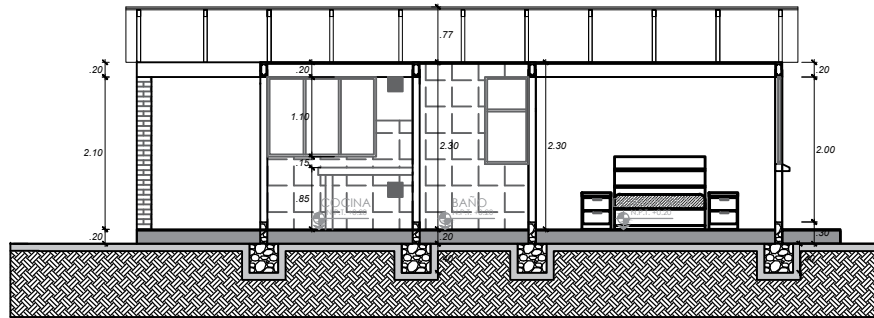

SECCION B-B
ESC. 1:75

MODULO: VIVIENDA NUEVA TIPO 2

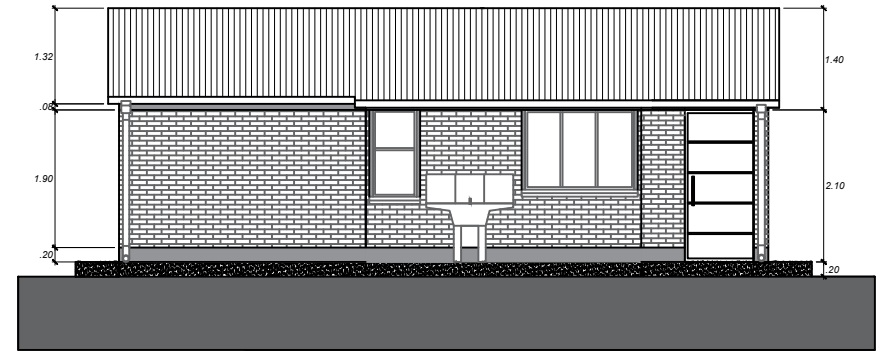

ELEVACION LATERAL IZQUIERDA
ESC. 1:75

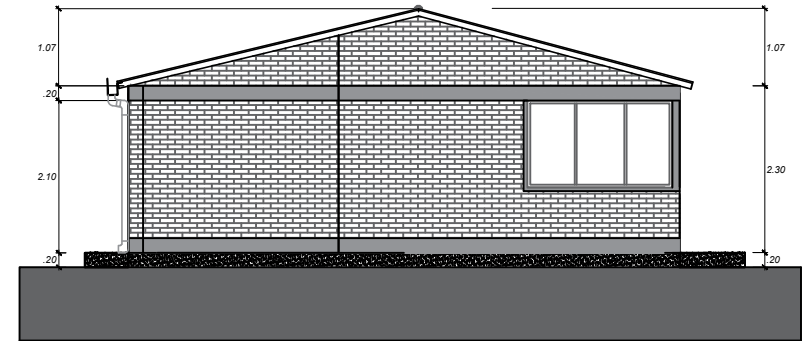

ELEVACION FRONTAL
ESC. 1:75

VIVIENDA	PROYECTO DE VIVIENDA NUEVA EN EL MUNICIPIO DE YACO -FASE(I) 2023- LA PAZ				FECHA: DICIEMBRE/2023
	COMUNIDADES DE LA SUBCENTRAL:	MUNICIPIO:	DISEÑO ARQUITECTONICO:	REVISADO Y APROBADO:	SUPERFICIE:
	CHALLOMA CHALLOMA CHICO CHUJARA	YACO			60.60 m2
	PROVINCIA: LOAYZA	DEPARTAMENTO: LA PAZ			LAMINA: 9

VIVIENDA	PROYECTO DE VIVIENDA NUEVA EN EL MUNICIPIO DE YACO -FASE(I) 2023- LA PAZ				FECHA: DICIEMBRE/2023
	COMUNIDADES DE LA SUBCENTRAL:	MUNICIPIO:	DISEÑO ARQUITECTONICO:	REVISADO Y APROBADO:	SUPERFICIE:
	CHALLOMA CHALLOMA CHICO CHUJARA	YACO			60.60 m2
	PROVINCIA: LOAYZA	DEPARTAMENTO: LA PAZ			LAMINA: 10

MODULO: VIVIENDA NUEVA TIPO 2

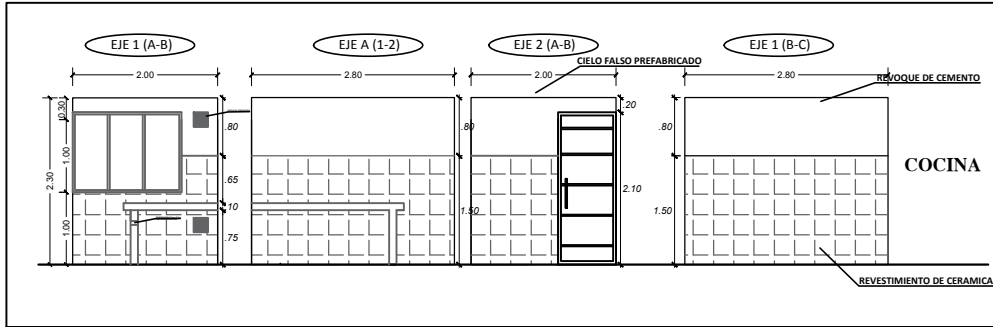
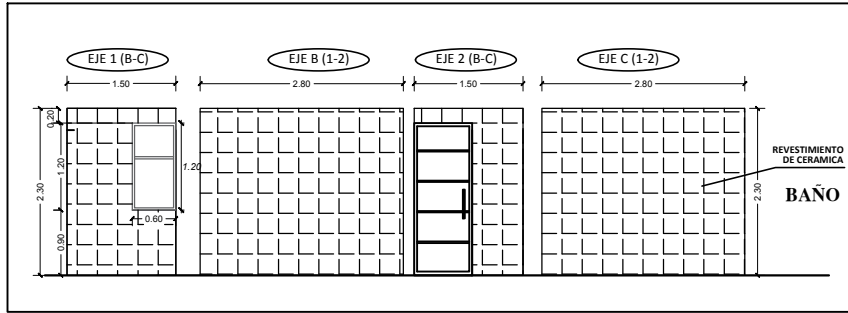

MESON: DISPOSICION DE FIERROS DE 8 mm EN DOS DIRECCIONES

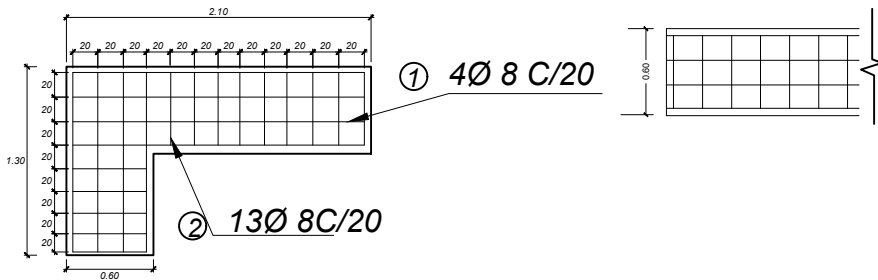

MODULO: VIVIENDA NUEVA TIPO 2

SIMBOLOGIA	
	TDS TABLERO DE DISTRIBUCION SECUNDARIO
	CIRCUITO DE ILUMINACION
	CIRCUITO DE TOMA CORRIENTES
	PUNTO DE ILUMINACION
	TOMA DE FUERZA
	TOMA CORRIENTE DOBLE
	INTERRUPTOR SIMPLE



DIAGRAMA UNIFILAR



PLANO ELECTRICO
ESC. 1:75

AVIENDA	PROYECTO DE VIVIENDA NUEVA EN EL MUNICIPIO DE YACO -FASE(I) 2023- LA PAZ				FECHA: DICIEMBRE/2023
	COMUNIDADES DE LA SUBCENTRAL:	MUNICIPIO:	DISEÑO ARQUITECTONICO:	REVISADO Y APROBADO:	SUPERFICIE: 60.60 m2
	CHALLOMA CHALLOMA CHICO CHUJARA	YACO			LAMINA: 11
	PROVINCIA: LOAYZA	DEPARTAMENTO: LA PAZ			

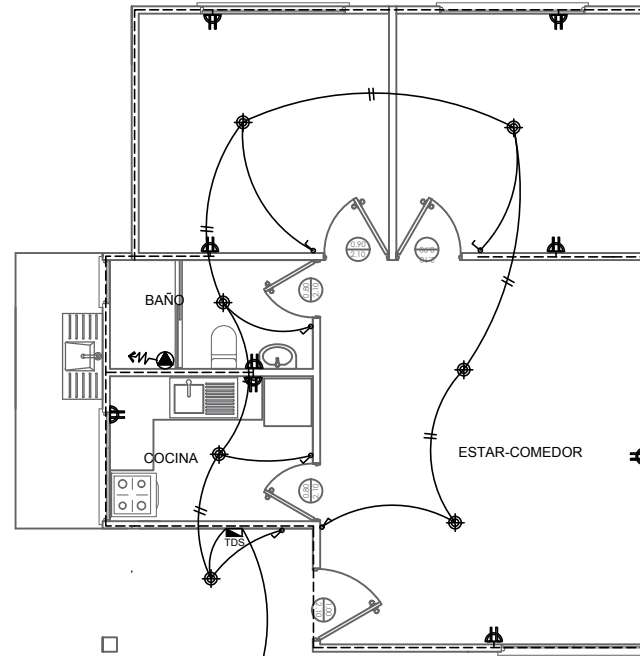
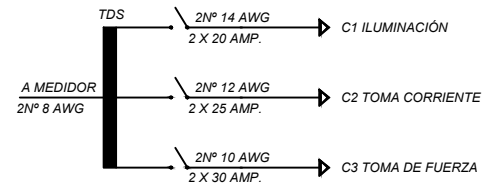
AVIENDA	PROYECTO DE VIVIENDA NUEVA EN EL MUNICIPIO DE YACO -FASE(I) 2023- LA PAZ				FECHA: DICIEMBRE/2023
	COMUNIDADES DE LA SUBCENTRAL:	MUNICIPIO:	DISEÑO ARQUITECTONICO:	REVISADO Y APROBADO:	SUPERFICIE: 60.60 m2
	CHALLOMA CHALLOMA CHICO CHUJARA	YACO			LAMINA: 12
	PROVINCIA: LOAYZA	DEPARTAMENTO: LA PAZ			

MODULO: VIVIENDA NUEVA TIPO 2

SIMBOLOGIA	
	TAP TUBERIA DE AGUA POTABLE P.V.C.
	MEDIDOR
	LLAVE DE PASO
	UNION UNIVERSAL
	INODORO
	LAVANDERIA
	DUCHA
	LAVAMANOS
	LAVAFLATOS

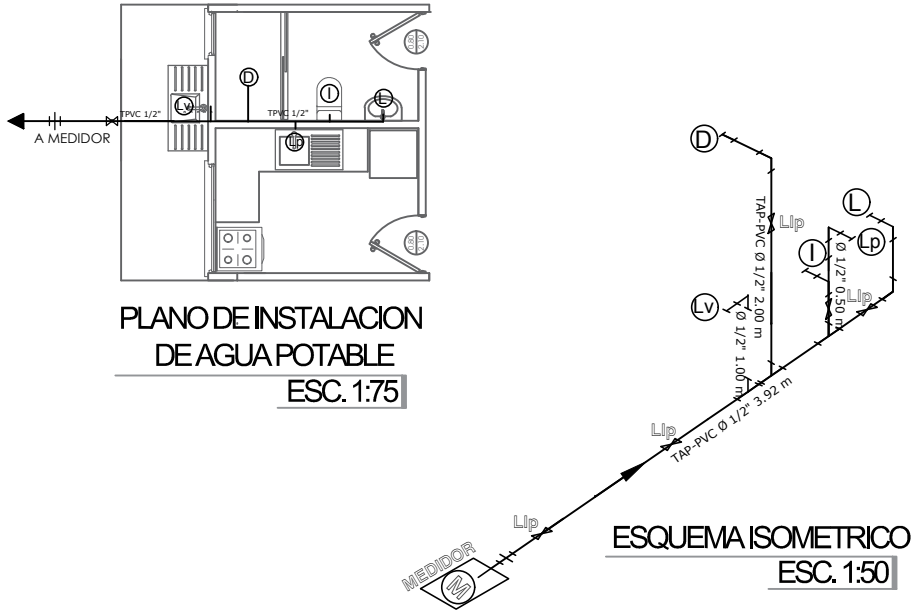

MODULO: VIVIENDA NUEVA TIPO 2

SIMBOLOGIA	
	TUBERIA SANITARIA DE P.V.C.
	YEE DE REDUCCION DE P.V.C. 4" A 2"
	YEE DE P.V.C. 2"
	CODO DE P.V.C. 2"
	CODO DE P.V.C. 4"
	CAMARA DE INSPECCION
	CAJA DE REGISTRO
	REJILLA DE PISO

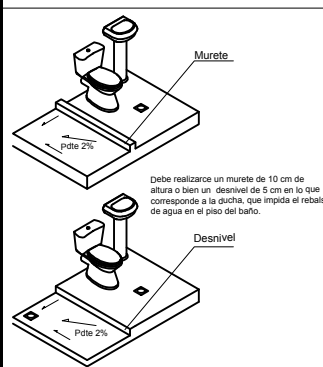
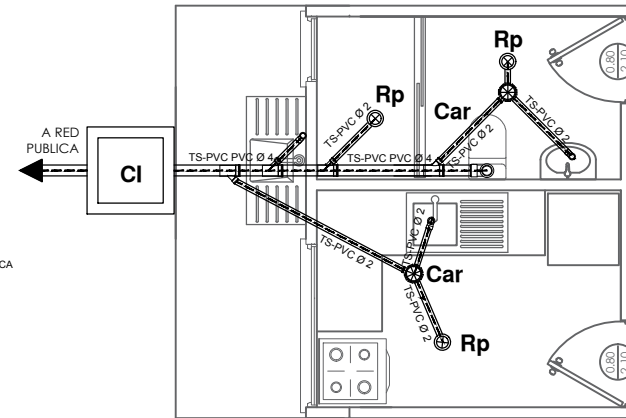
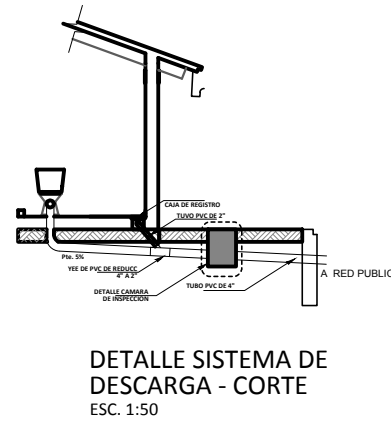

AEVIVIENDA	PROYECTO DE VIVIENDA NUEVA EN EL MUNICIPIO DE YACO -FASE(I) 2023- LA PAZ				FECHA: DICIEMBRE/2023
	COMUNIDADES DE LA SUBCENTRAL:	MUNICIPIO:	DISEÑO ARQUITECTONICO:	REVISADO Y APROBADO:	SUPERFICIE:
	CHALLOMA CHALLOMA CHICO CHUJARA	YACO			60.60 m2
	PROVINCIA: LOAYZA	DEPARTAMENTO: LA PAZ			LAMINA: 13

AEVIVIENDA	PROYECTO DE VIVIENDA NUEVA EN EL MUNICIPIO DE YACO -FASE(I) 2023- LA PAZ				FECHA: DICIEMBRE/2023
	COMUNIDADES DE LA SUBCENTRAL:	MUNICIPIO:	DISEÑO ARQUITECTONICO:	REVISADO Y APROBADO:	SUPERFICIE:
	CHALLOMA CHALLOMA CHICO CHUJARA	YACO			60.60 m2
	PROVINCIA: LOAYZA	DEPARTAMENTO: LA PAZ			LAMINA: 14

MODULO: VIVIENDA NUEVA TIPO 2

- 1.- MARCO DE MADERA SEMIDURA 2"x 4"
- 2.- PUERTA DE TABLERO MADERA SEMIDURA 2"

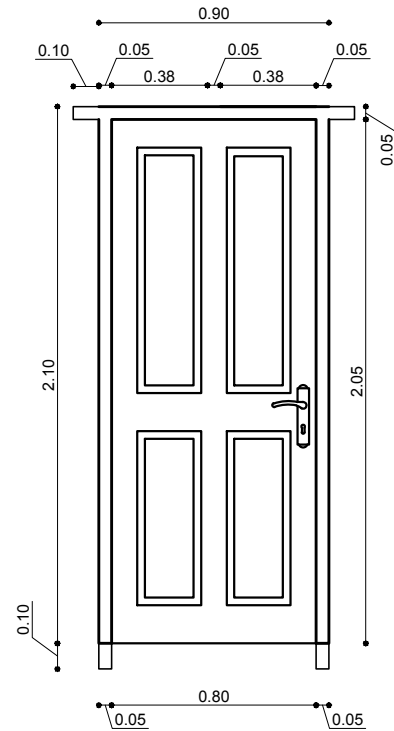

BAÑO - COCINA DORMITORIO

- 1.- MARCO DE PLANCHA METALICA 2"x 4"
- 2.- TABLERO MADERA SEMIDURA 2"

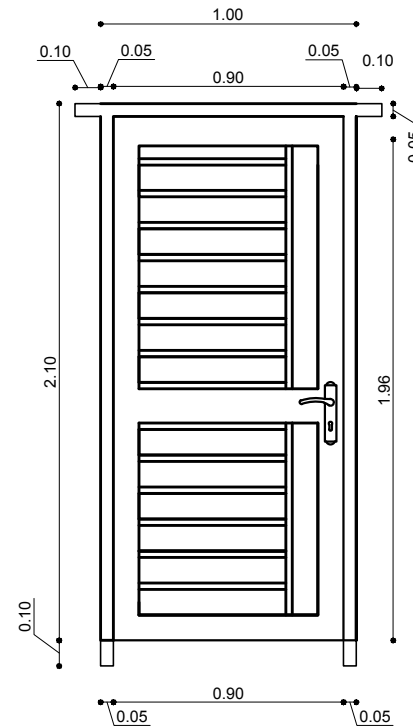

INGRESO PRINCIPAL

DETALLE DE PUERTAS

ESC. 1:25

AEVIVIENDA	PROYECTO DE VIVIENDA NUEVA EN EL MUNICIPIO DE YACO -FASE(I) 2023- LA PAZ			FECHA : DICIEMBRE/2023	
	COMUNIDADES DE LA SUBCENTRAL: CHALLOMA CHALLOMA CHICO CHUANA	MUNICIPIO : YACO	DISEÑO ARQUITECTONICO :	REVISADO Y APROBADO :	SUPERFICIE : 60.60 m2
	PROVINCIA : LOAYZA	DEPARTAMENTO : LA PAZ			LAMINA : 15

V1 VENTANA BAÑO

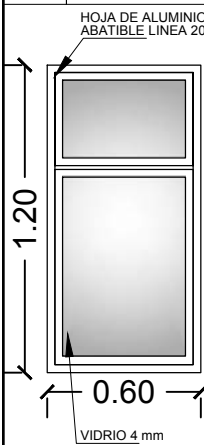

V2 VENTANA: COCINA

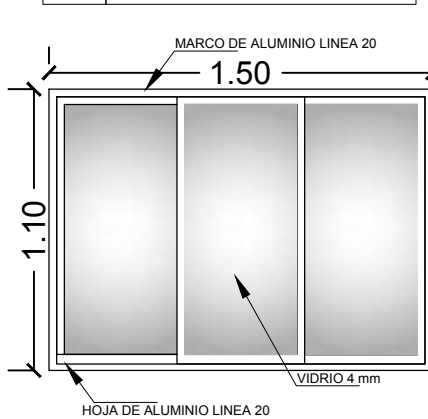

V3 VENTANA: DORMITORIO - SALA

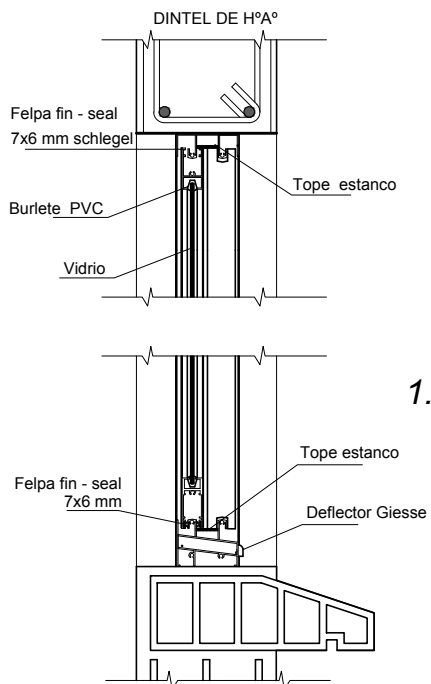
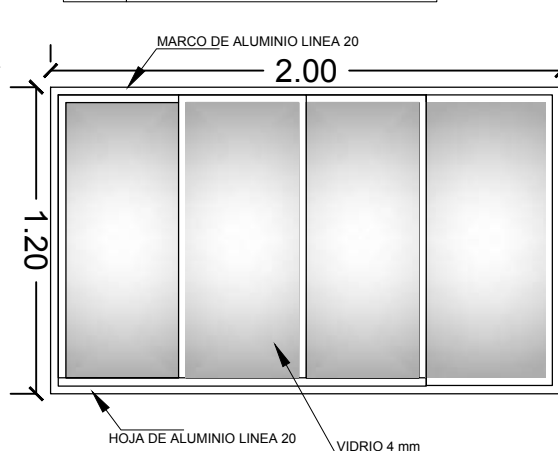

DETALLE VENTANA DE ALUMINIO
ESC. 1:5

V4 VENTANA EN ESQUINA: ESTAR - COMEDOR

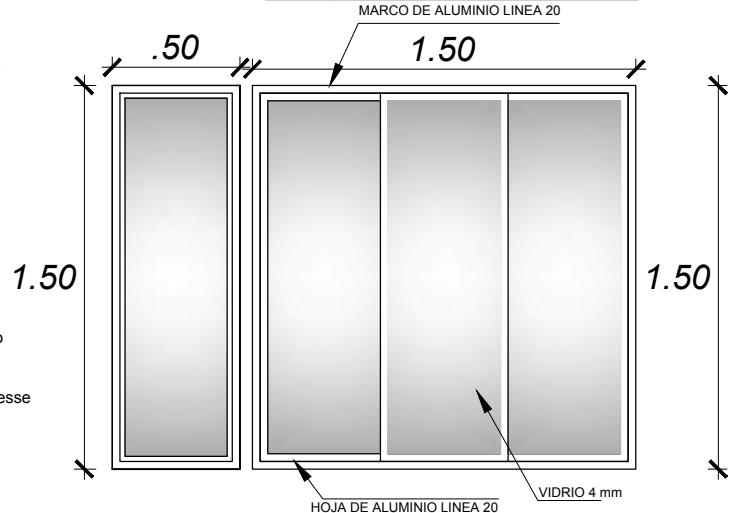

DETALLE DE VENTANA
ESC. 1:25

AEVIVIENDA	PROYECTO DE VIVIENDA NUEVA EN EL MUNICIPIO DE YACO -FASE(I) 2023- LA PAZ				FECHA : DICIEMBRE/2023
	COMUNIDADES DE LA SUBCENTRAL: CHALLOMA CHALLOMA CHICO CHUANA	MUNICIPIO : YACO	DISEÑO ARQUITECTONICO :	REVISADO Y APROBADO :	SUPERFICIE : 60.60 m2
	PROVINCIA : LOAYZA	DEPARTAMENTO : LA PAZ			LAMINA : 16

MODULO: VIVIENDA NUEVA TIPO 2

CORTE DE BORDE

ESC. 1:30

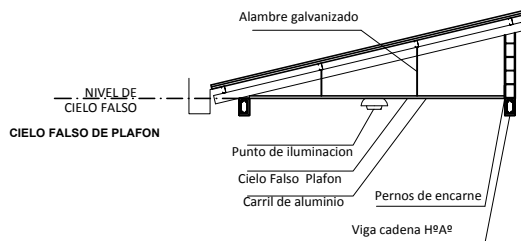

CORTE DE BORDE

ESC. 1:30

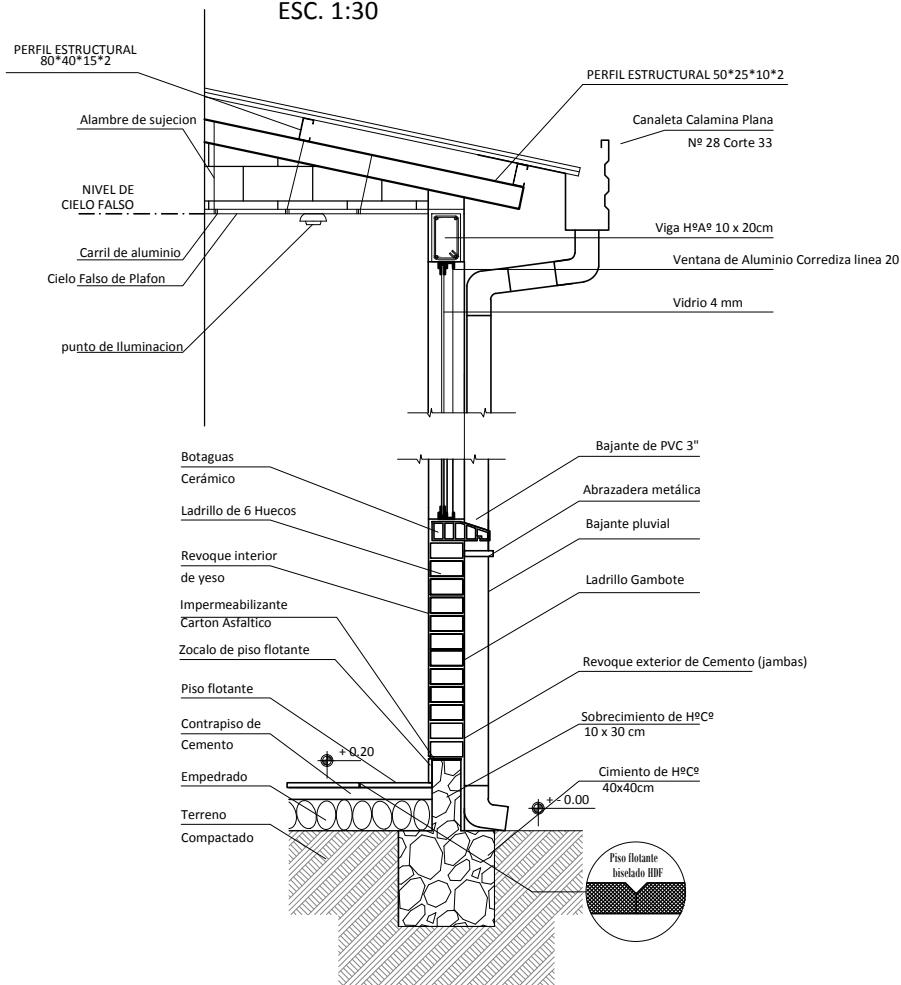

AEVIENDA	PROYECTO DE VIVIENDA NUEVA EN EL MUNICIPIO DE YACO -FASE(I) 2023- LA PAZ				FECHA : DICIEMBRE/2023
	COMUNIDADES DE LA SUBCENTRAL: CHALLOMA CHALLOMA CHICO CHUÑA	MUNICIPIO : YACO	DISEÑO ARQUITECTONICO :	REVISADO Y APROBADO :	SUPERFICIE : 60.60 m2
	PROVINCIA : LOAYZA	DEPARTAMENTO : LA PAZ			LAMINA : 17