

MODULO: VIVIENDA NUEVA AUTOCONSTRUCCION ASISTIDA TIPO 2

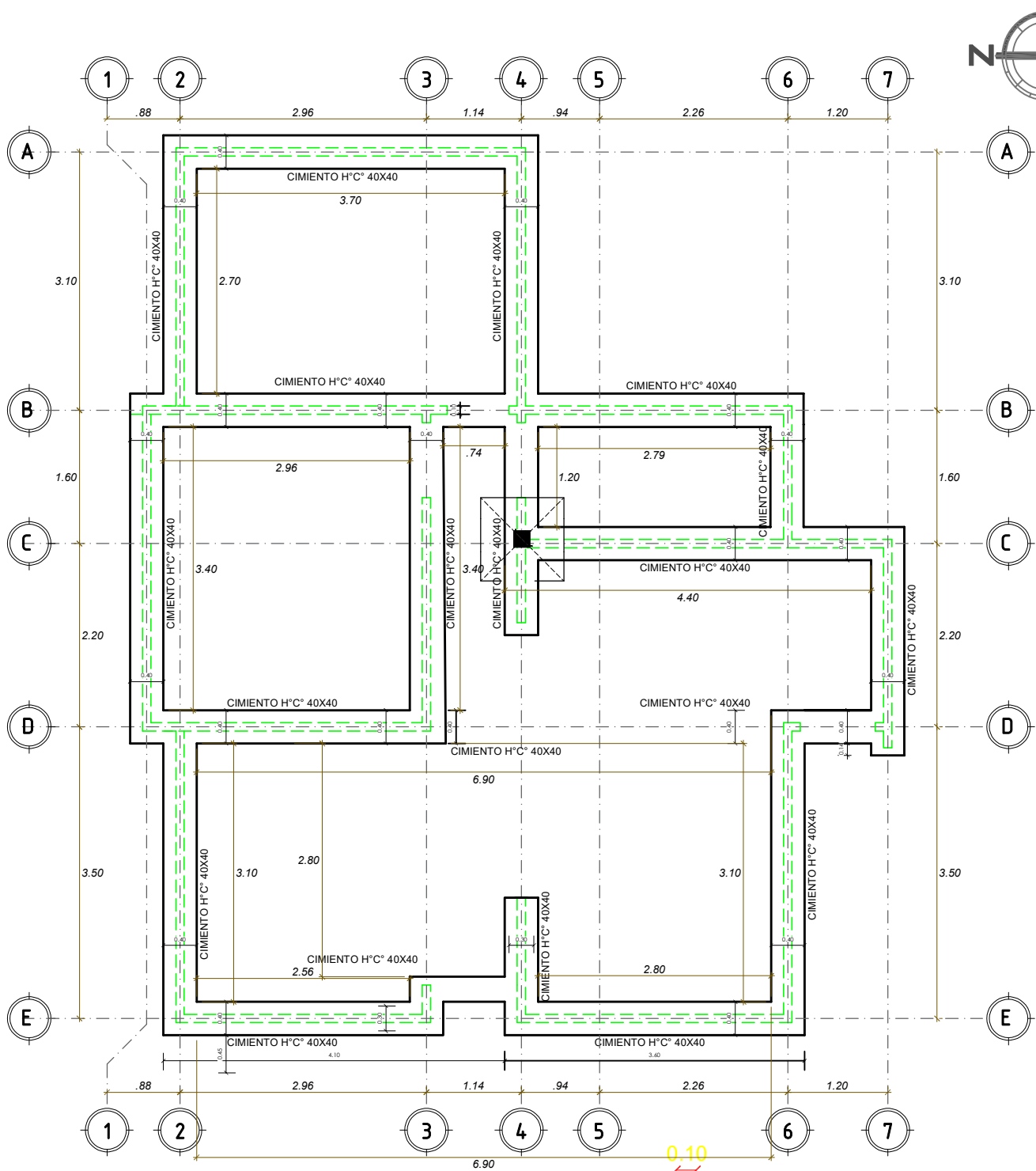

*EL PLANO ES REFERENCIAL, SE DEBERA ACOMODAR AL TERRENO

PLANO DE CIMIENTOS
ESC. 1:75

PROYECTO DE VIVIENDA NUEVA AUTOCONSTRUCCION EN EL MUNICIPIO DE ALTO BENI -FASE(VI) 2024- LA PAZ

MUNICIPIO: ALTO BENI

PROVINCIA: CARANAVI

DEPARTAMENTO: LA PAZ

DISEÑO ARQUITECTONICO:

REVISADO Y APROBADO:

FECHA : NOVIEMBRE/2024

SUPERFICIE : 68.32 m2

LAMINA :

1



MODULO: VIVIENDA NUEVA AUTOCONSTRUCCION ASISTIDA TIPO 2

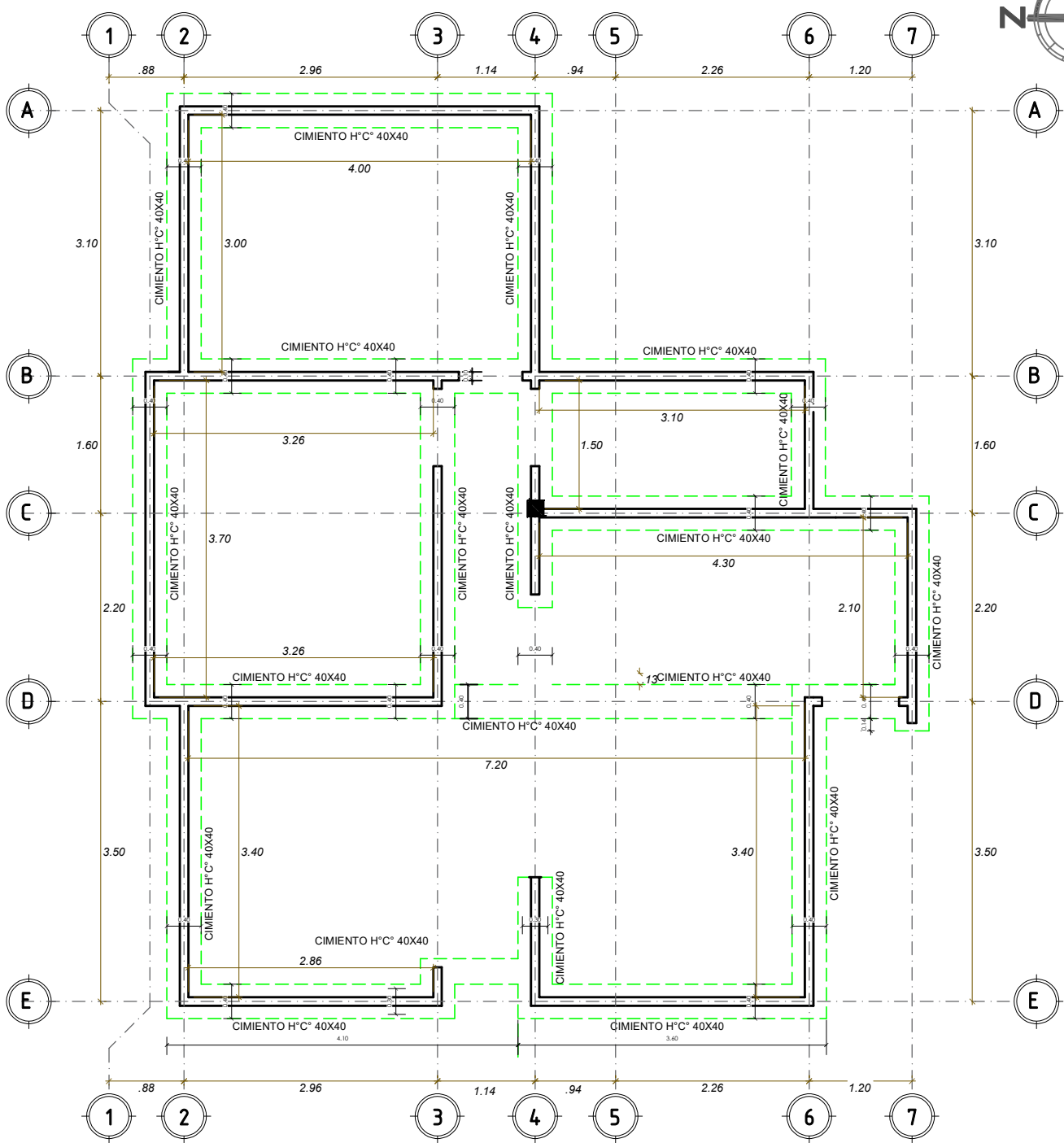

*EL PLANO ES REFERENCIAL, SE DEBERA ACOMODAR AL TERRENO

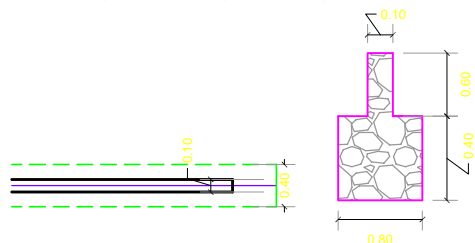

PLANO DE SOBRECIMIENTO
ESC. 1:75



MODULO: VIVIENDA NUEVA AUTOCONSTRUCCION ASISTIDA TIPO 2

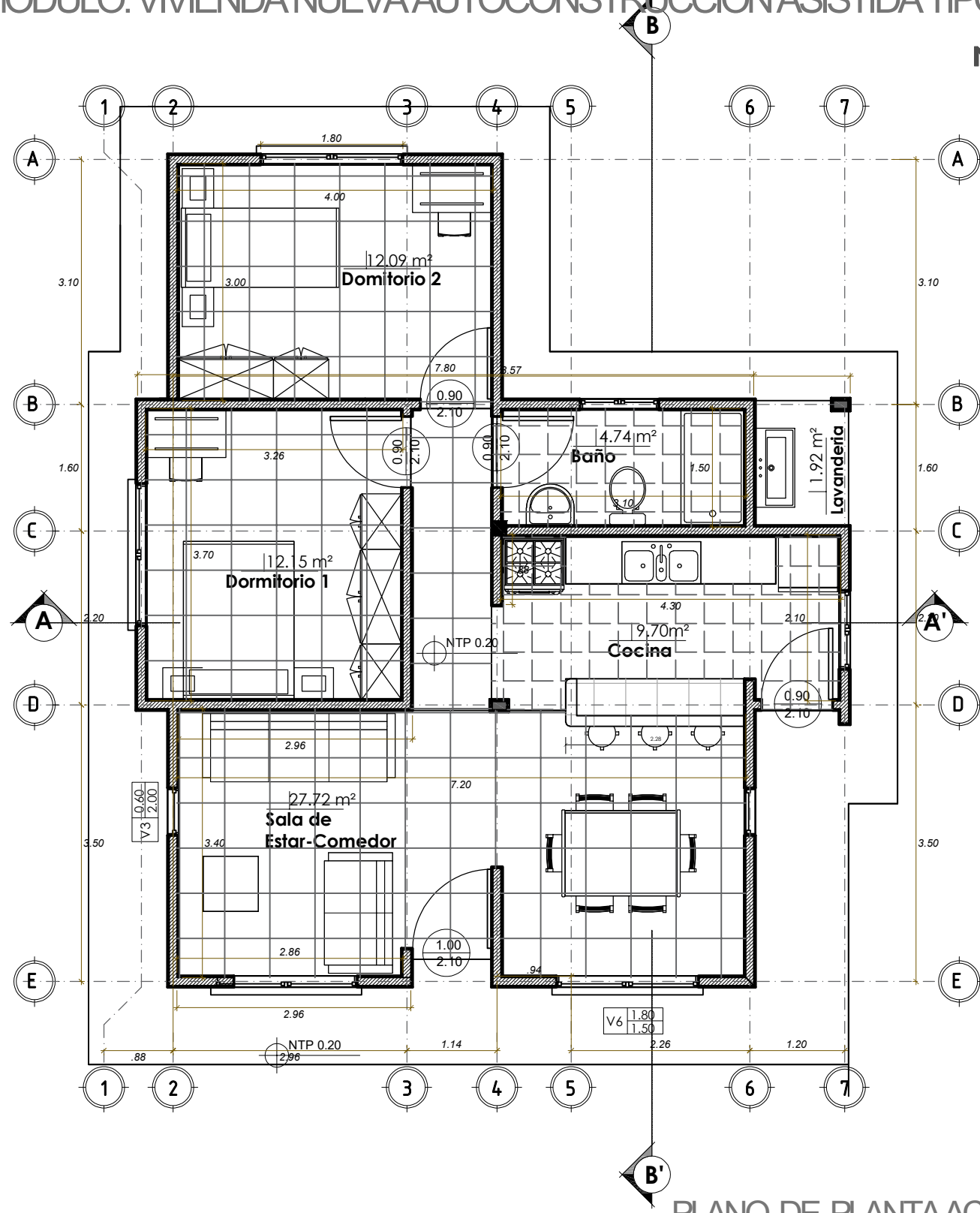

PLANO DE PLANTA ACOTADA
ESC. 1:75

MODULO: VIVIENDA NUEVA AUTOCONSTRUCCION ASISTIDA TIPO 2

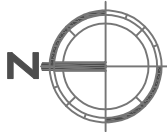

*EL PLANO ES REFERENCIAL, SE DEBERA ACOMODAR AL TERRENO

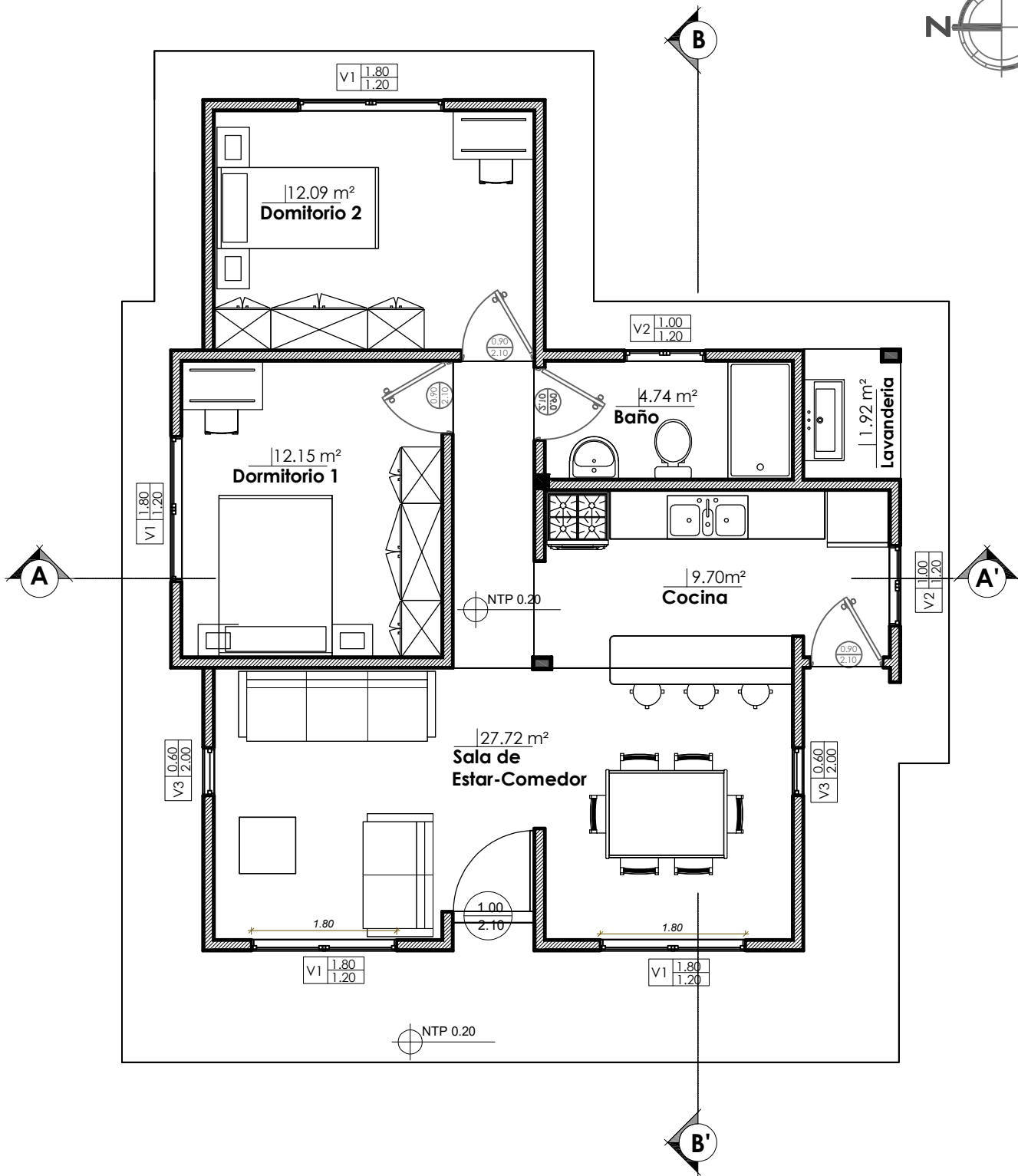

PLANTA AMOBLADA
ESC. 1:75

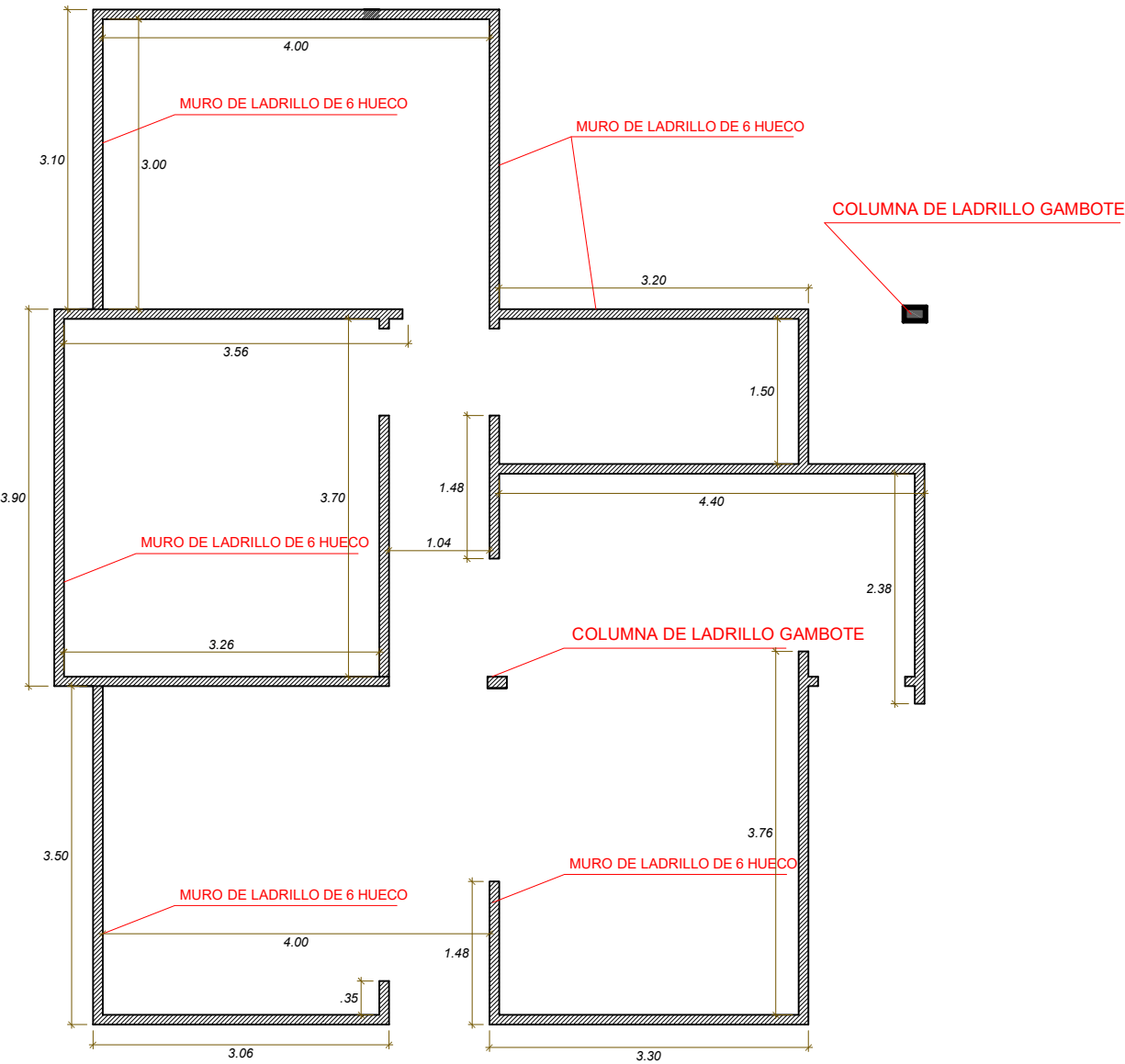
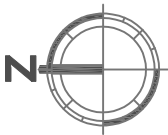

PLANO DE MUROS
ESC. 1:75

MODULO: VIVIENDA NUEVA AUTOCONSTRUCCION ASISTIDA TIPO 2

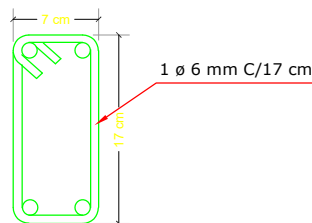
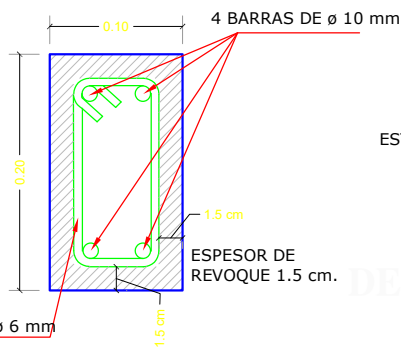
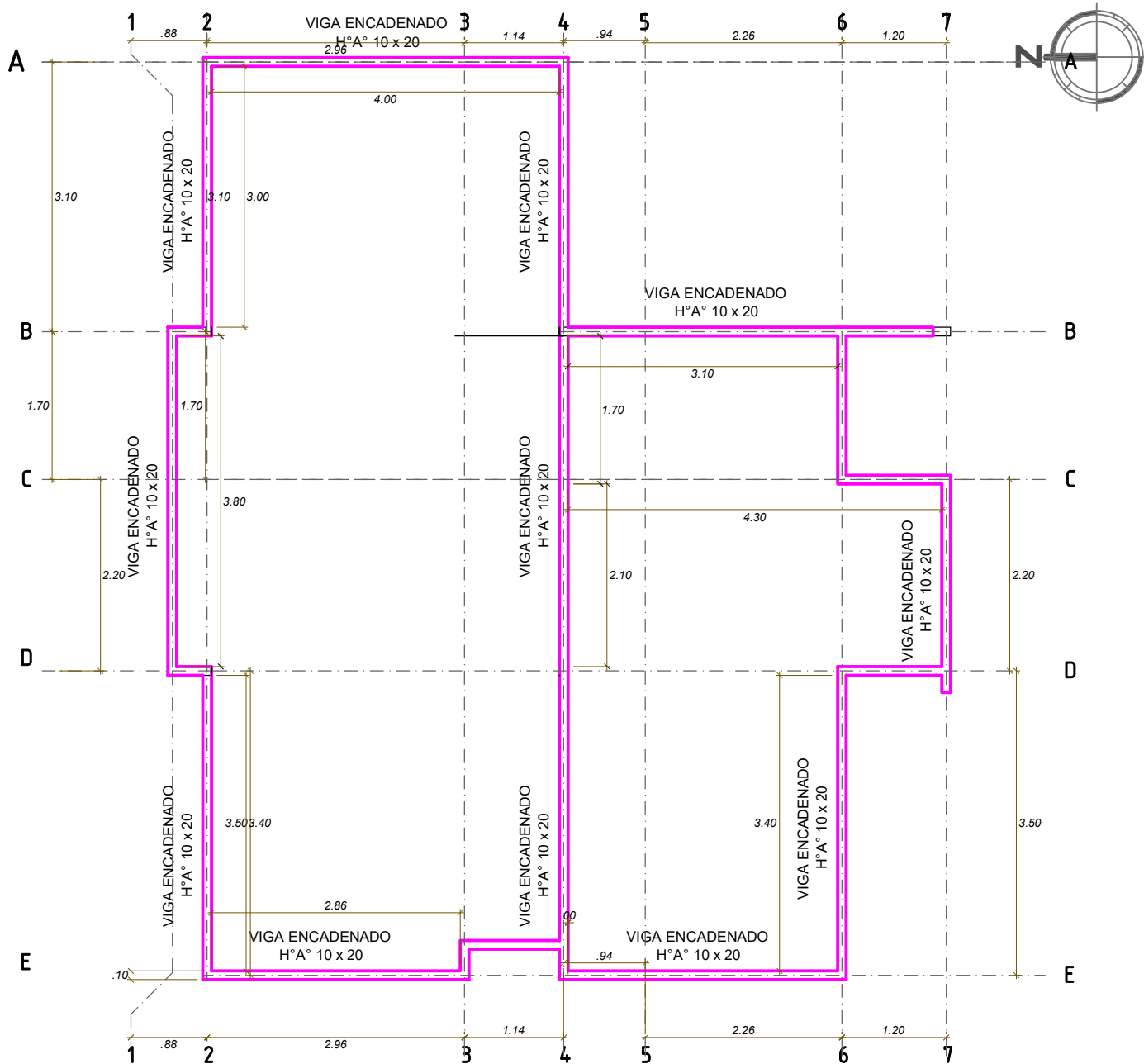

PLANO DE VIGA CADENA $H^{\circ}A^{\circ}$
ESC. 1:75



PROYECTO DE VIVIENDA NUEVA AUTOCONSTRUCCION EN EL MUNICIPIO DE ALTO BENI -FASE(VI) 2024- LA PAZ

MUNICIPIO: ALTO BENI

PROVINCIA: CARANAVI

DEPARTAMENTO: LA PAZ

DISEÑO ARQUITECTONICO :

REVISADO Y APROBADO :

FECHA : NOVIEMBRE/2024

SUPERFICIE : 68.32 m²

LAMINA :

6



PERFIL ESTRUCTURAL 80*40*15*2

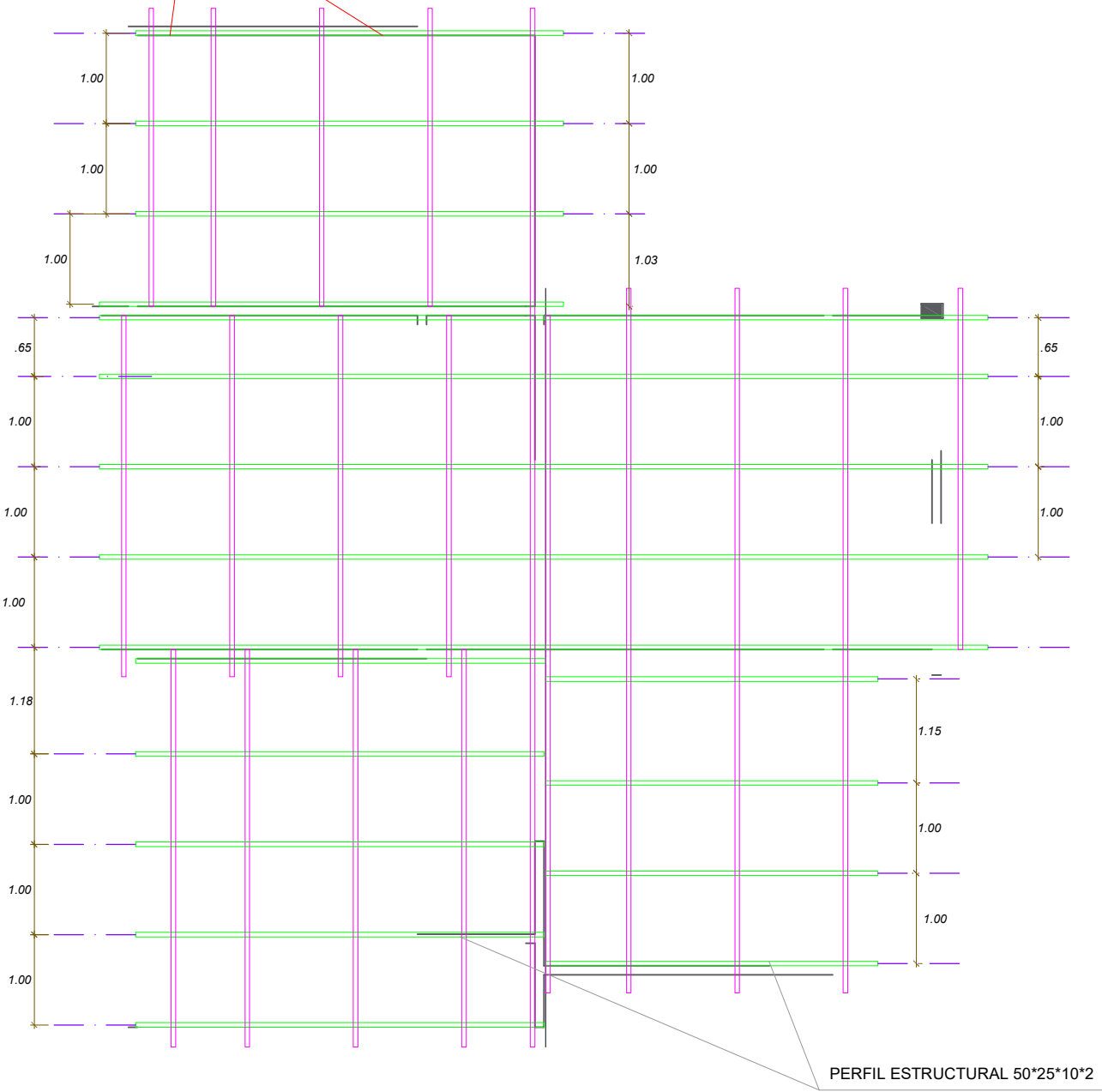

PLANO ESTRUCTURAL DE CUBIERTA
ESC. 1:75



PROYECTO DE VIVIENDA NUEVA AUTOCONSTRUCCION EN EL MUNICIPIO DE ALTO BENI -FASE(VI) 2024- LA PAZ

MUNICIPIO: ALTO BENI

DISEÑO ARQUITECTONICO :

REVISADO Y APROBADO :

FECHA : NOVIEMBRE/2024

PROVINCIA: CARANAVI

DEPARTAMENTO: LA PAZ

SUPERFICIE : 68.32 m2

LAMINA :

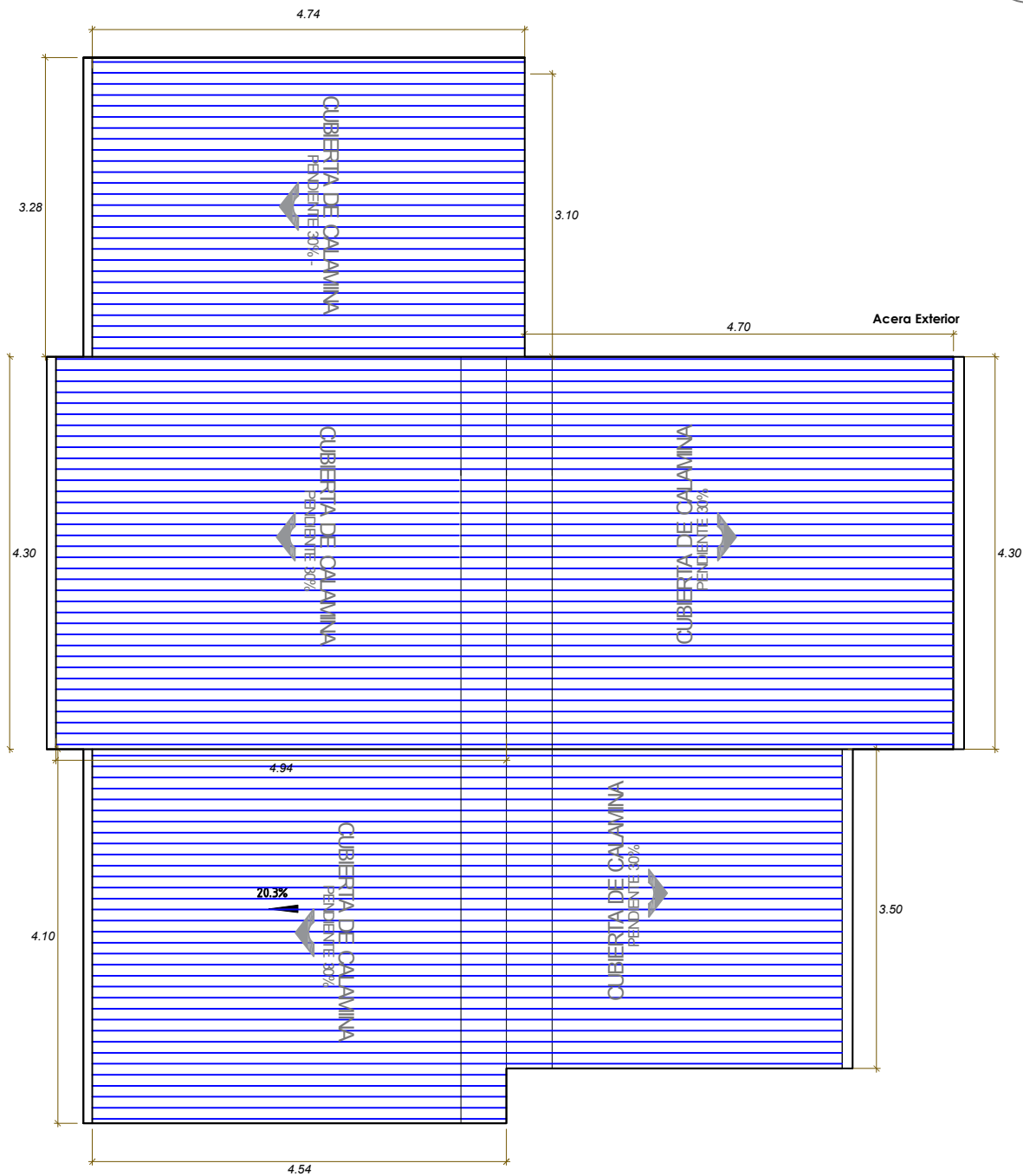

PLANO DE CUBIERTA
ESC. 1:75



PROYECTO DE VIVIENDA NUEVA AUTOCONSTRUCCION EN EL MUNICIPIO DE ALTO BENI -FASE(VI) 2024- LA PAZ

MUNICIPIO: ALTO BENI

PROVINCIA: CARANAVI

DEPARTAMENTO: LA PAZ

DISEÑO ARQUITECTONICO :

REVISADO Y APROBADO :

FECHA : NOVIEMBRE/2024

SUPERFICIE : 68.32 m2

LAMINA :

MODULO: VIVIENDA NUEVA AUTOCONSTRUCCION ASISTIDA TIPO 2

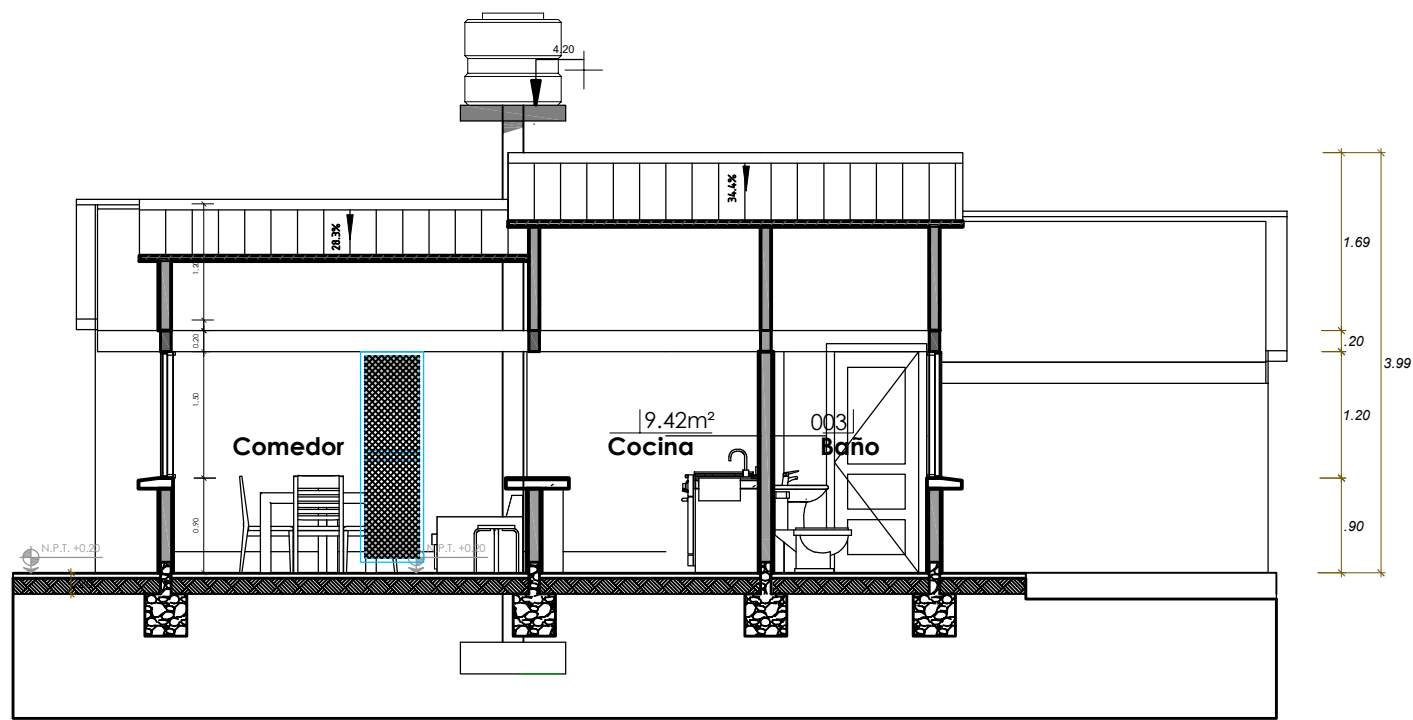

SECCION B-B
ESC. 1:75

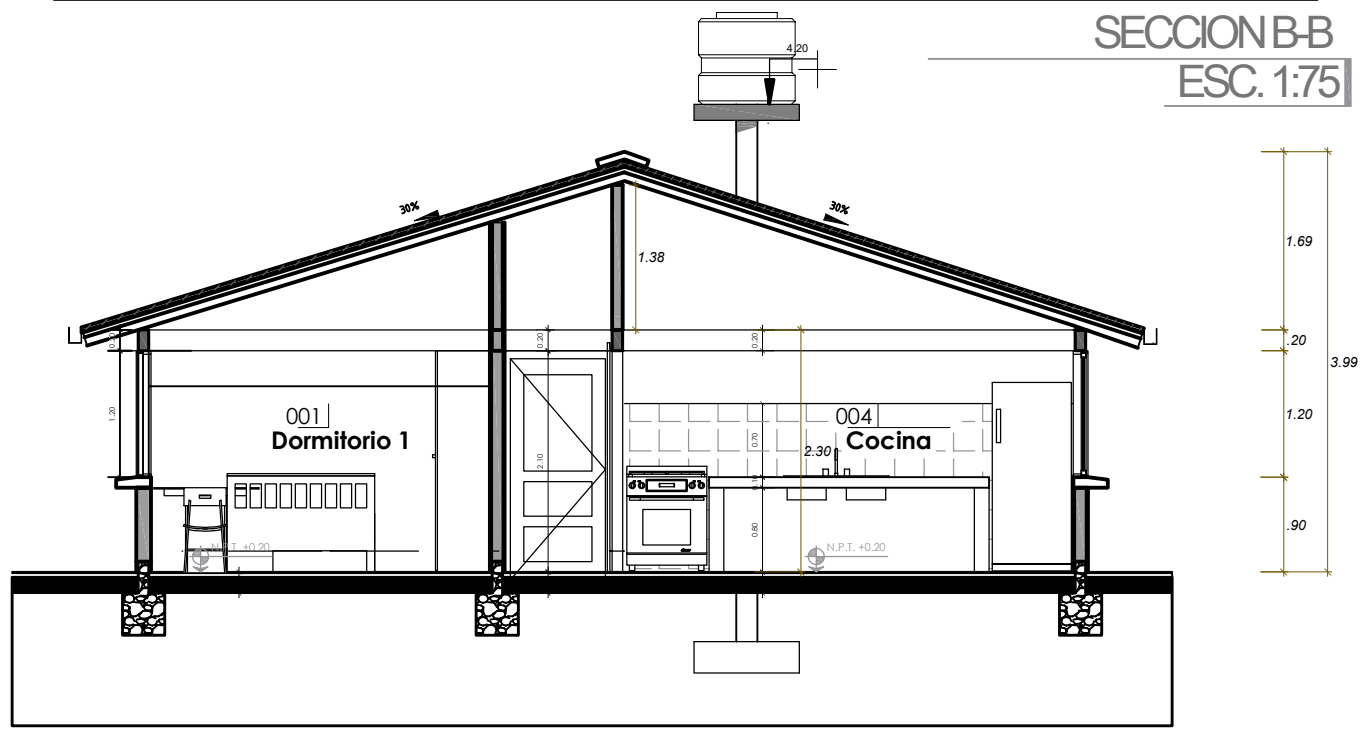

SECCION A-A
ESC. 1:75

MODULO: VIVIENDA NUEVA AUTOCONSTRUCCION ASISTIDA TIPO 2

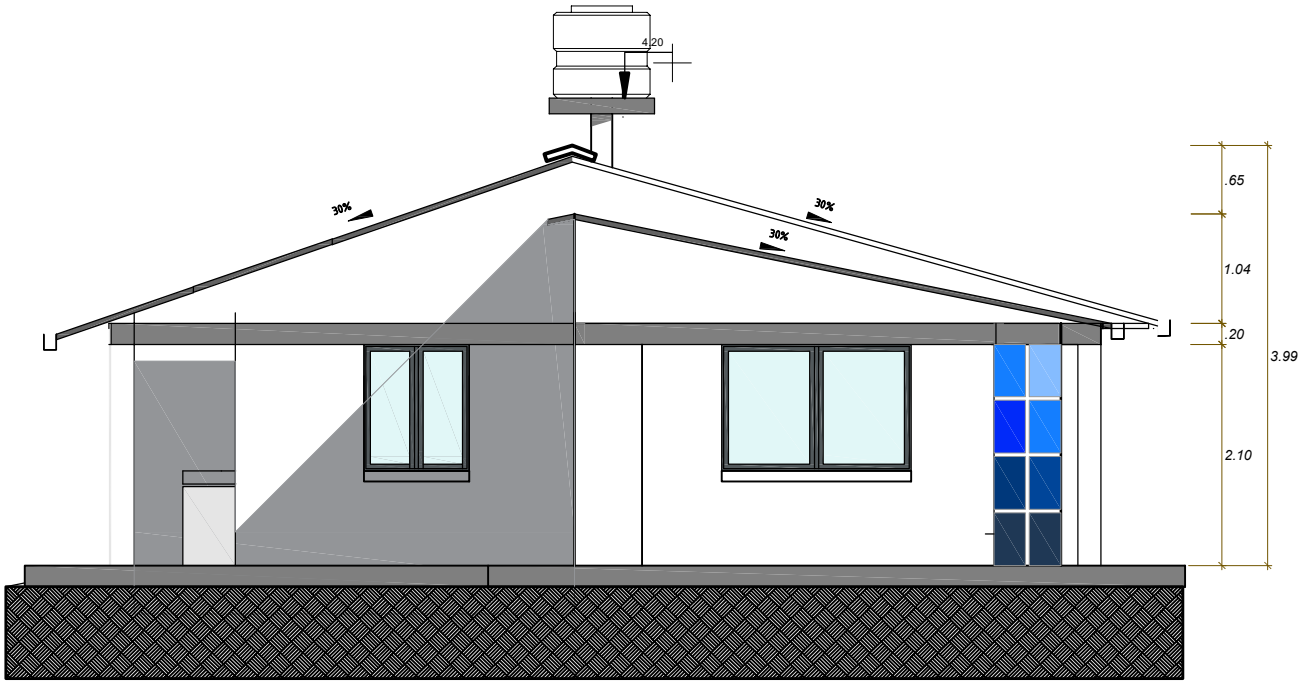

ELEVACION POSTERIOR
ESC. 1:75

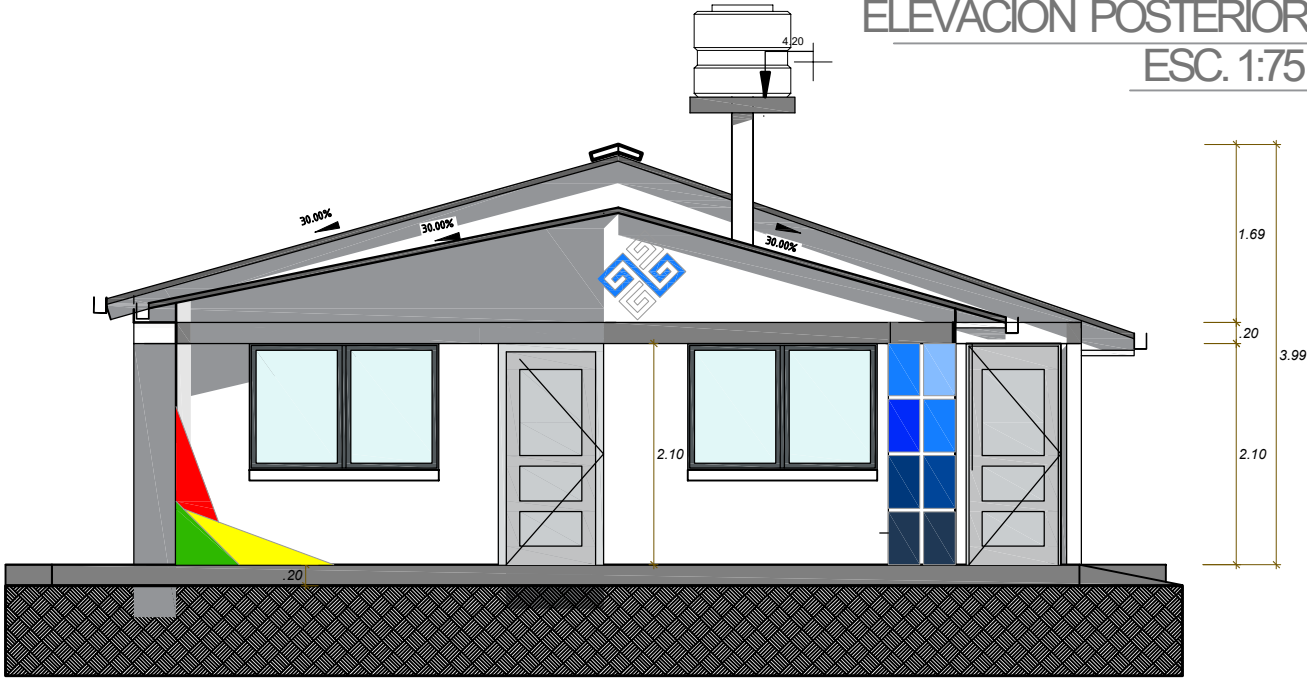

ELEVACION FRONTAL
ESC. 1:75



PROYECTO DE VIVIENDA NUEVA AUTOCONSTRUCCION EN EL MUNICIPIO DE ALTO BENI -FASE(VI) 2024- LA PAZ

MUNICIPIO: ALTO BENI

PROVINCIA: CARANAVI

DEPARTAMENTO: LA PAZ

DISEÑO ARQUITECTONICO :

REVISADO Y APROBADO :

FECHA : NOVIEMBRE/2024

SUPERFICIE : 68.32 m2

LAMINA :

10

AEVIVIENDA

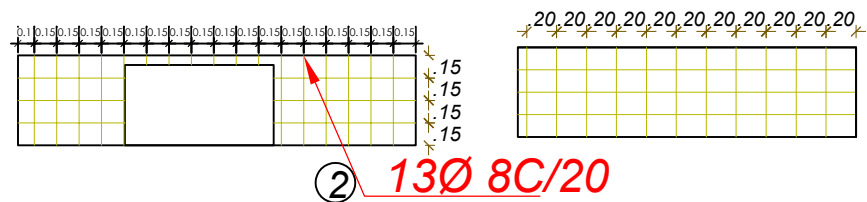
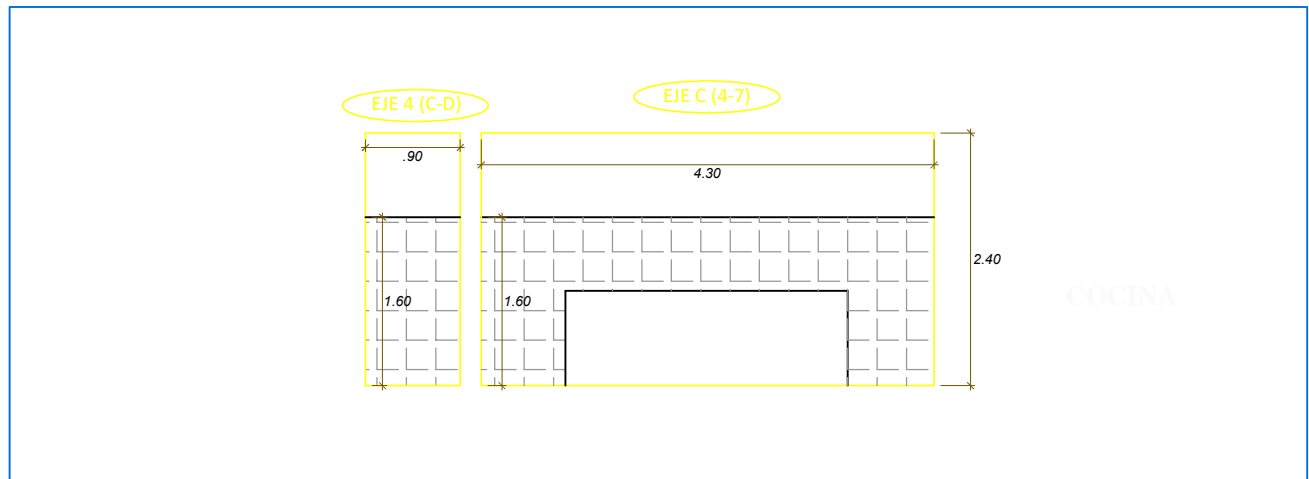

MODULO: VIVIENDA NUEVA AUTOCONSTRUCCION ASISTIDA TIPO 2

DIAGRAMA UNIFILAR

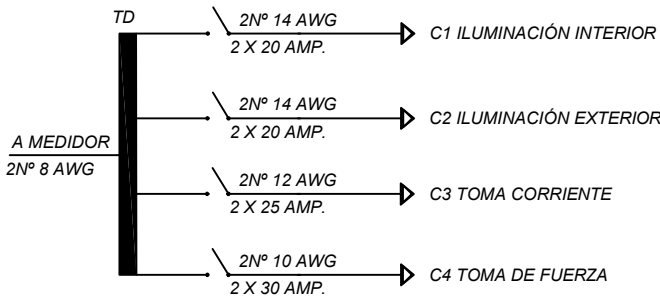

SIMBOLOGIA

	TD	TABLERO DE DISTRIBUCIÓN
		CIRCUITO DE ILUMINACION
		CIRCUITO DE TOMA CORRIENTES
		PUNTO DE ILUMINACIÓN
		PUNTO DE ILUMINACIÓN EN PARED
		PUNTO DE ILUMINACIÓN RECTANGULAR
		TOMA CORRIENTE DOBLE
		INTERRUPTOR SIMPLE
		TOMA DE FUERZA

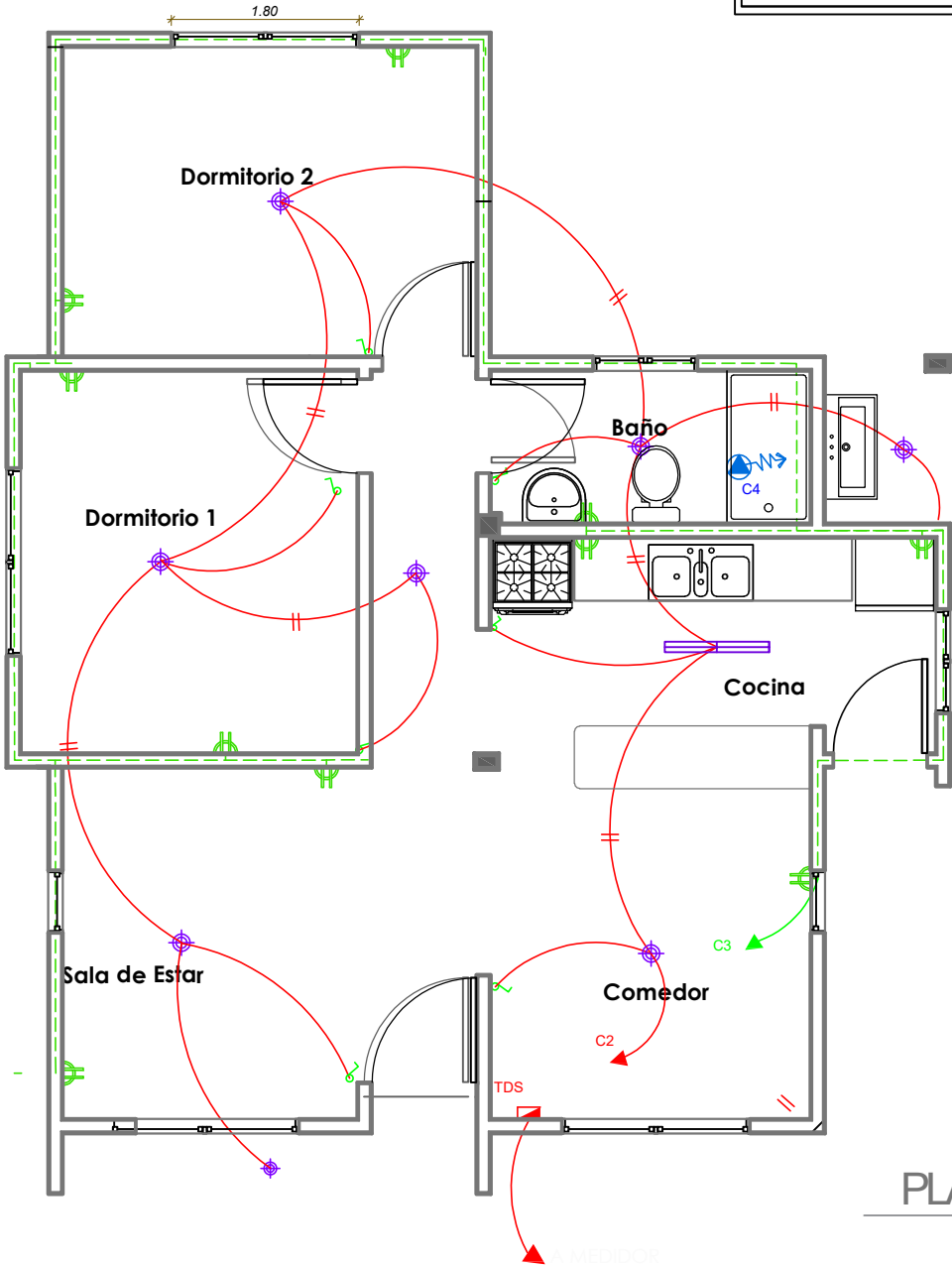

PLANO ELECTRICO
ESC. 1:75

MODULO: VIVIENDA NUEVA AUTOCONSTRUCCION ASISTIDA TIPO 2

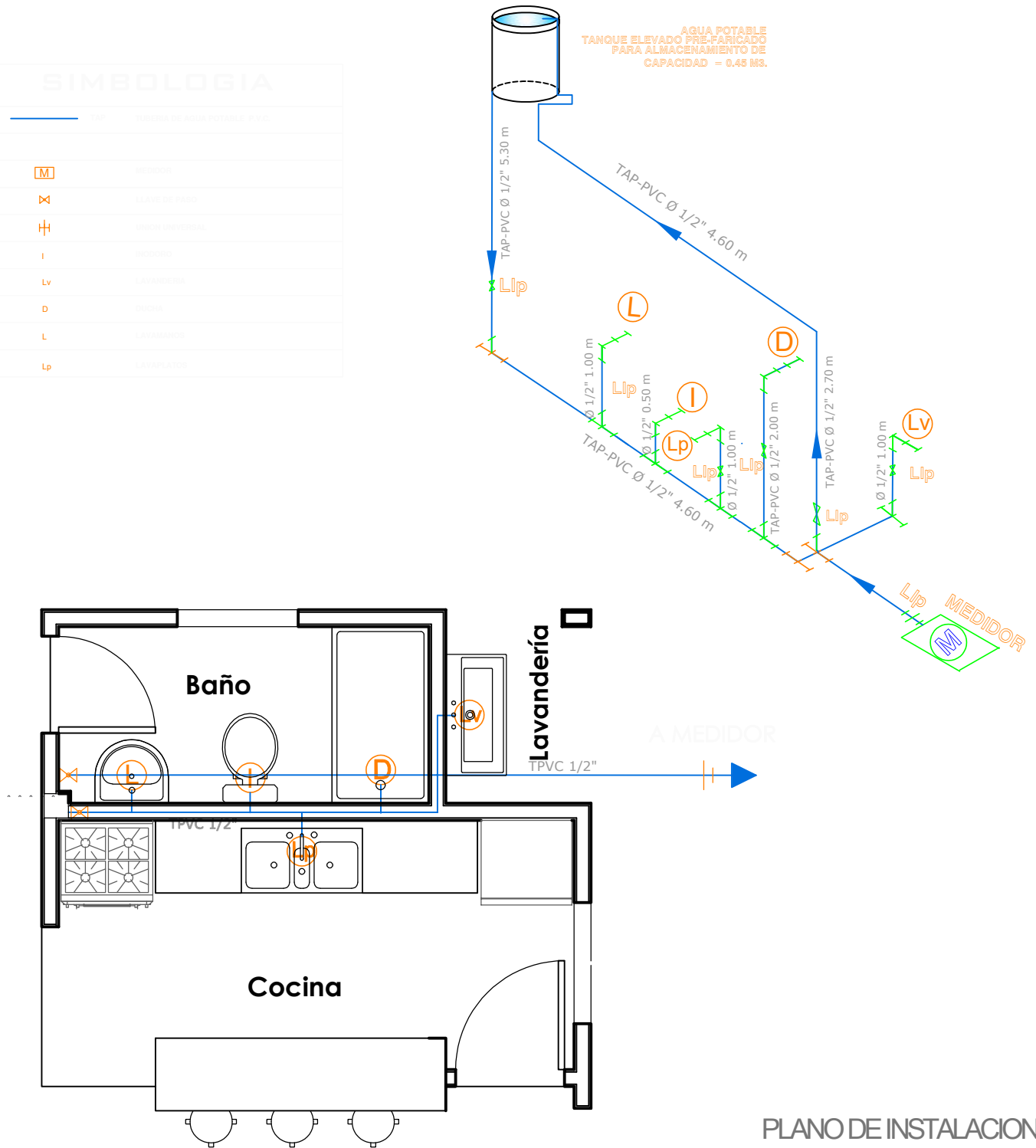

PLANO DE INSTALACION DE AGUA POTABLE

ESC. 1:75

MODULO: VIVIENDA NUEVA AUTOCONSTRUCCION ASISTIDA TIPO 2

SIMBOLOGIA		
	TS	TUBERIA SANITARIA DE P.V.C.
	YR	YEE DE REDUCCION DE P.V.C. 4" A 2"
	YR	YEE DE P.V.C. 2"
	YR	YEE DE REDUCCION DE P.V.C. 4" A 2"
	YR	YEE DE P.V.C. 4"
	CI	CÁMARA DE INSPECCION
	CR	CAJA DE REGISTRO
	RE	REGILLA DE PISO

TUBERÍAS	
1	TUBERIA SANITARIA DE P.V.C. 3/4" x 1.20
2	TUBERIA SANITARIA DE P.V.C. 3/4" x 1.20
3	TUBERIA SANITARIA DE P.V.C. 3/4" x 1.20
4	TUBERIA SANITARIA DE P.V.C. 3/4" x 1.20
5	TUBERIA SANITARIA DE P.V.C. 3/4" x 1.20
6	TUBERIA SANITARIA DE P.V.C. 3/4" x 1.20
7	TUBERIA SANITARIA DE P.V.C. 3/4" x 1.20
8	TUBERIA SANITARIA DE P.V.C. 3/4" x 1.20

PLANO INSTALACION
DESAGUE SANITARIO
ESC. 1:50

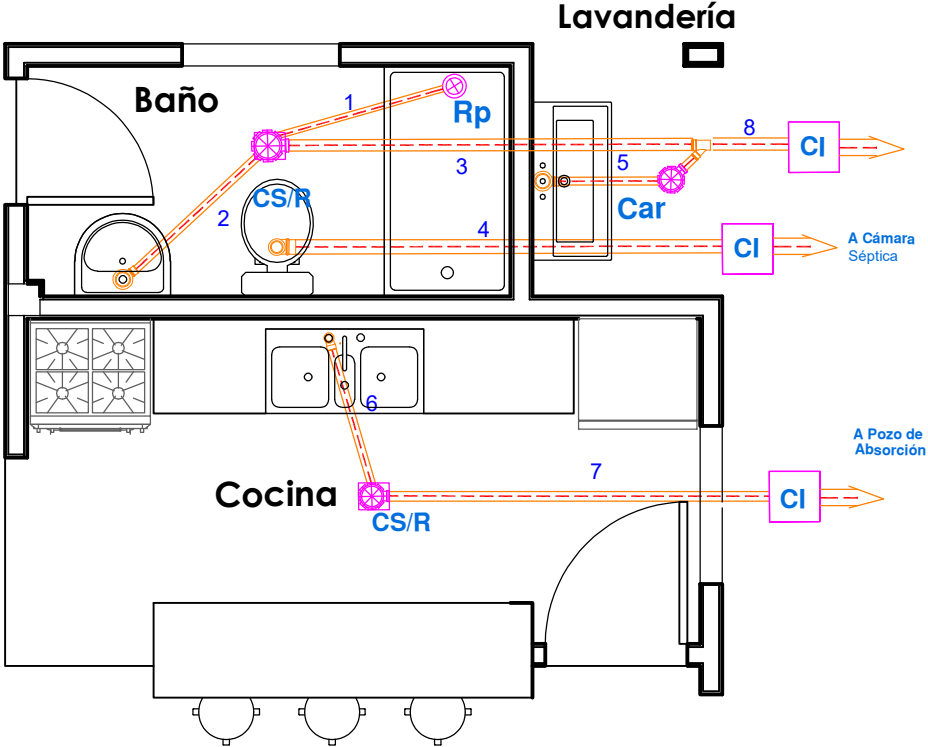

DETALLE SISTEMA DE
DESCARGA - CORTE
ESC. 1:50

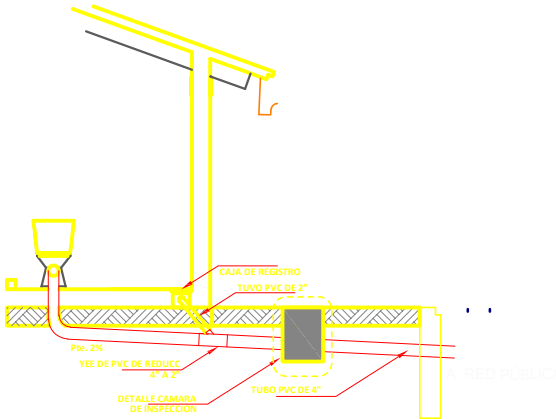
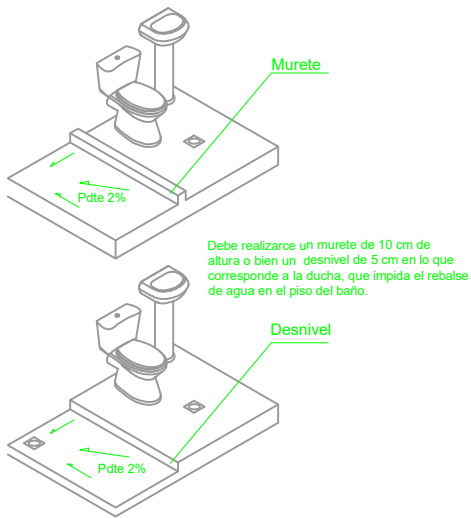

- 1.- MARCO DE MADERA SEMIDURA 2"x 4"
- 2.- PUERTA DE TABLERO MADERA SEMIDURA 2"

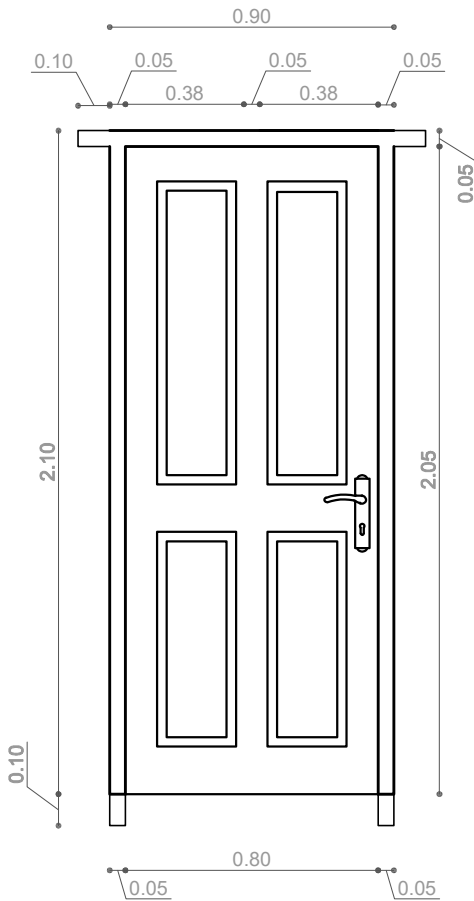

*EL PLANO ES REFERENCIAL

BAÑO - COCINA -DORMITORIO

- 1.- MARCO DE PLANCHA METALICA 2"x 4"
- 2.- TABLERO MADERA SEMIDURA 2"

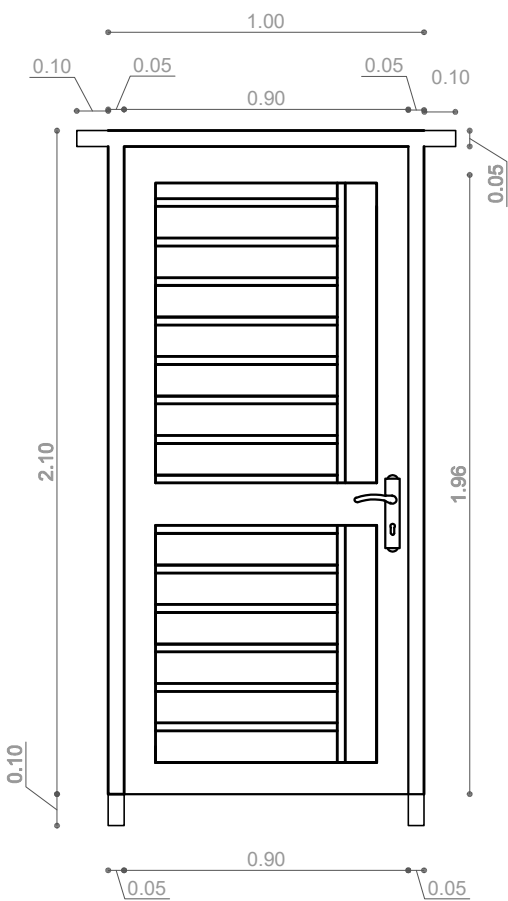

*EL PLANO ES REFERENCIAL

INGRESO PRINCIPAL

DETALLE DE PUERTAS
ESC. 1:25

V1 VENTANA: DORMITORIO, ESTAR

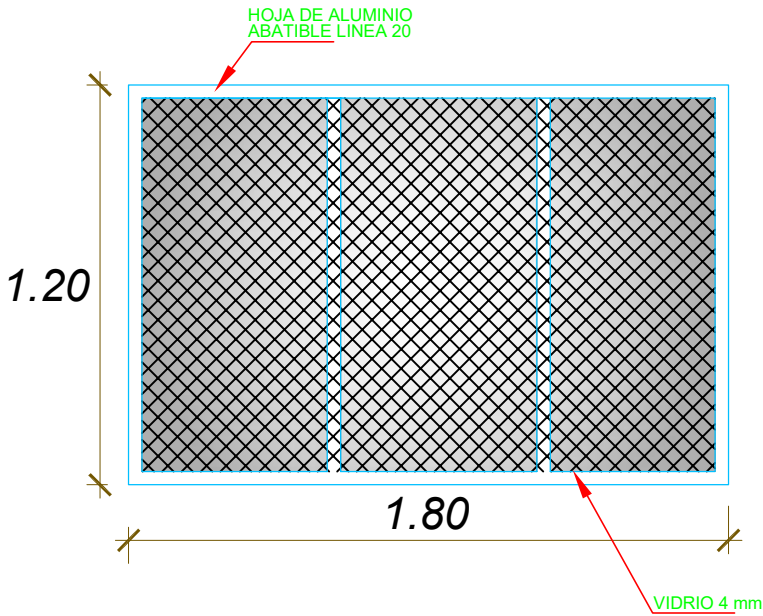

V2 VENTANA: COCINA, BAÑO

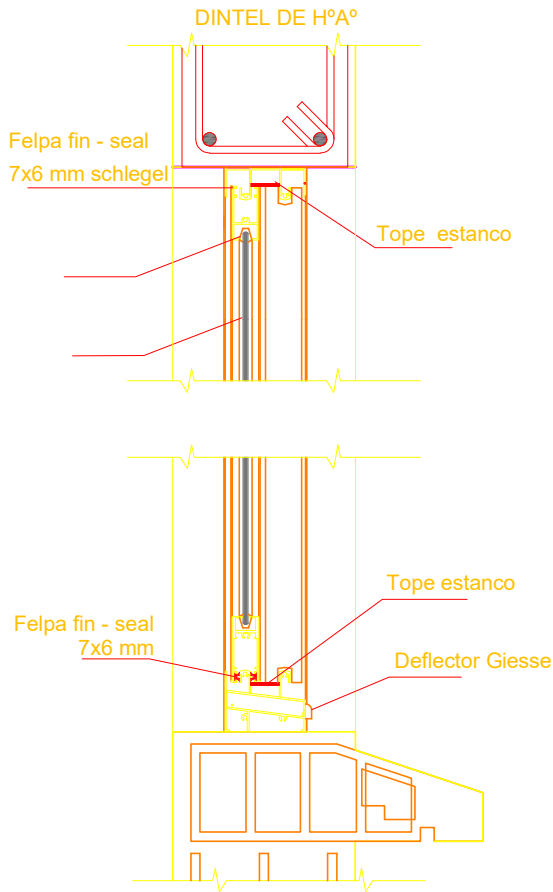
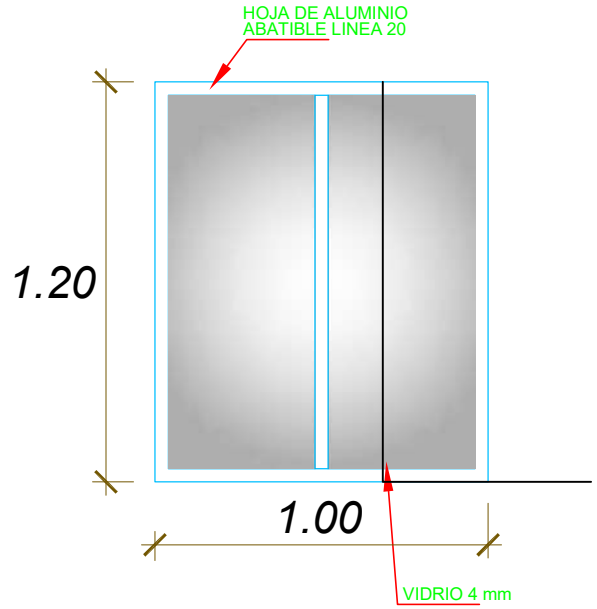

DETALLE VENTANA DE ALUMINIO
ESC. 1:5

V3 VENTANA: ESTAR, COMEDOR

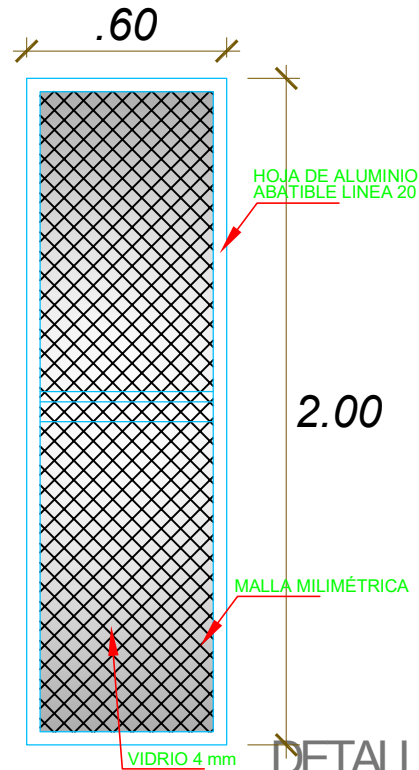

DETALLE DE VENTANA
ESC. 1:25



MODULO: VIVIENDA NUEVA AUTOCONSTRUCCION ASISTIDA TIPO 2

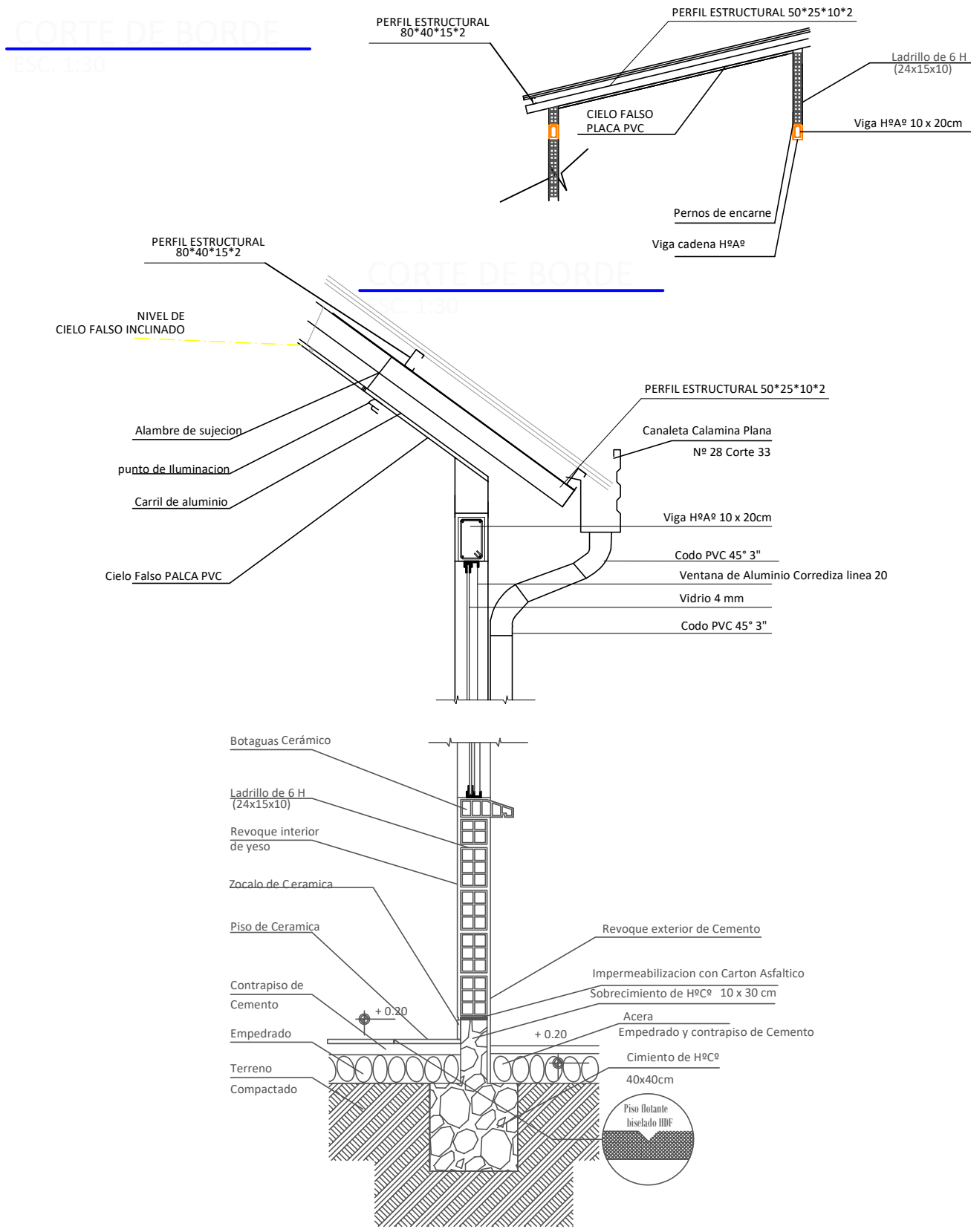

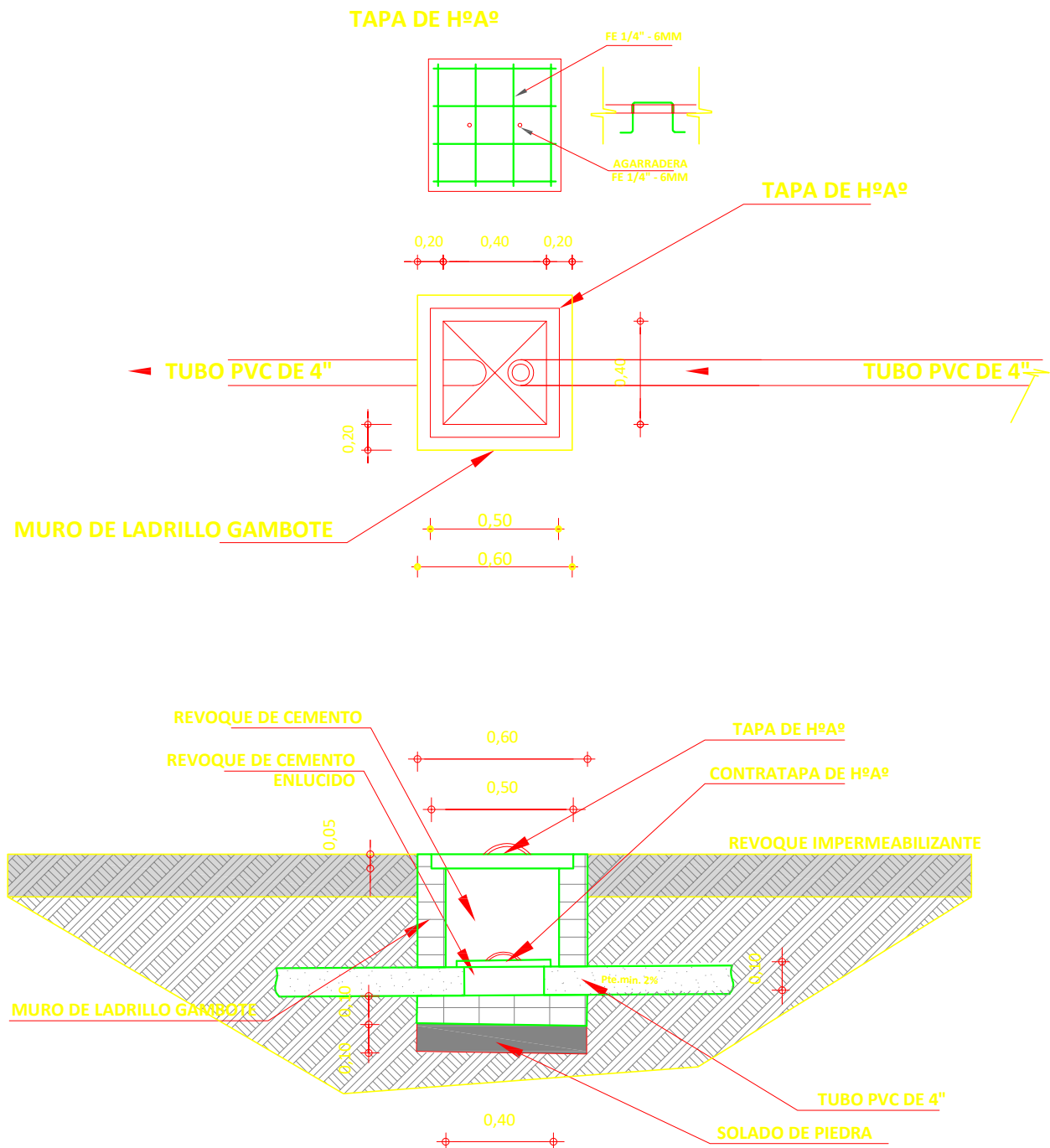

DETALLE DE CAMARA DE INSPECCION
ESC. 1:50



MODULO: VIVIENDA NUEVA AUTOCONSTRUCCION ASISTIDA TIPO 2

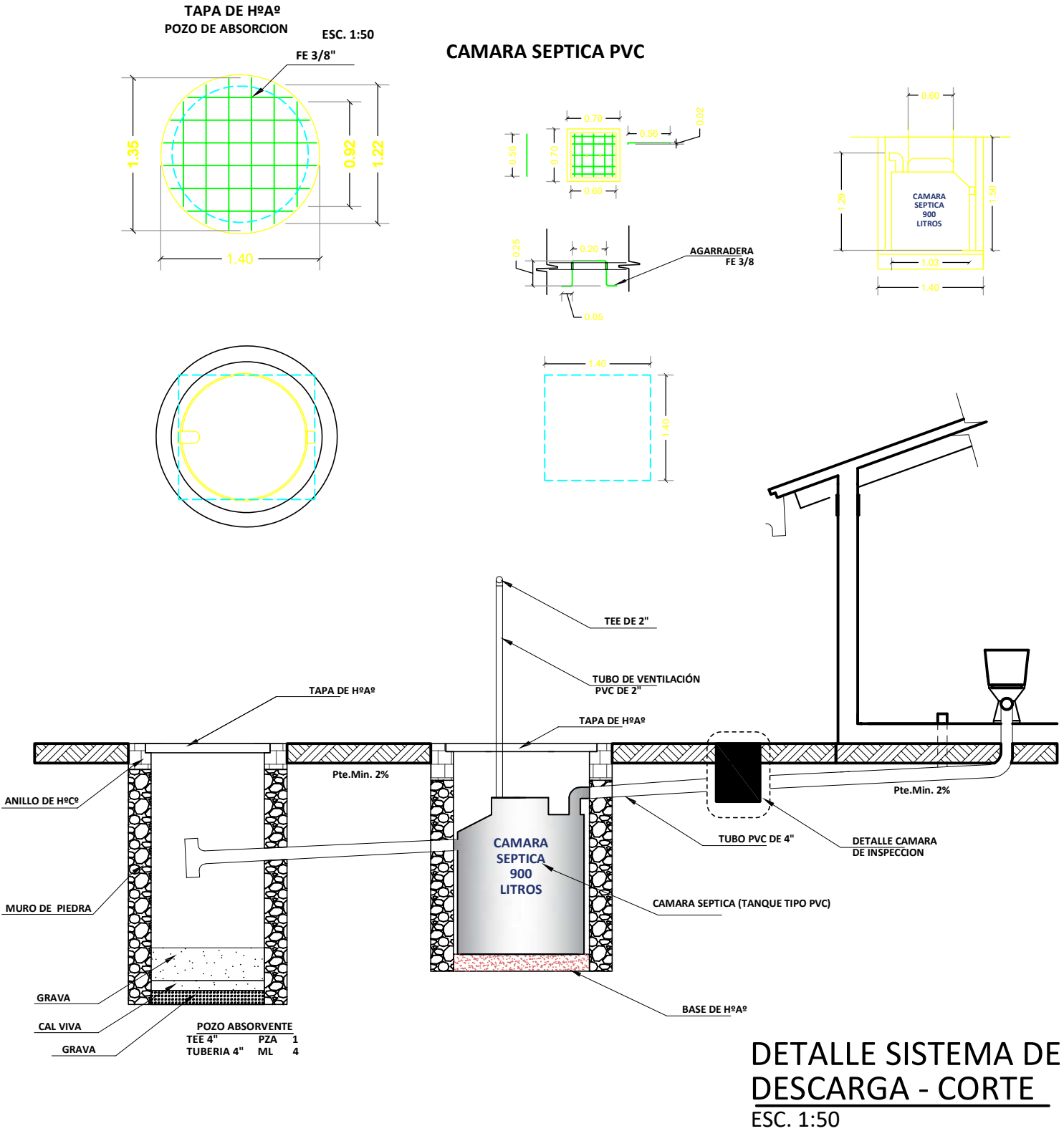

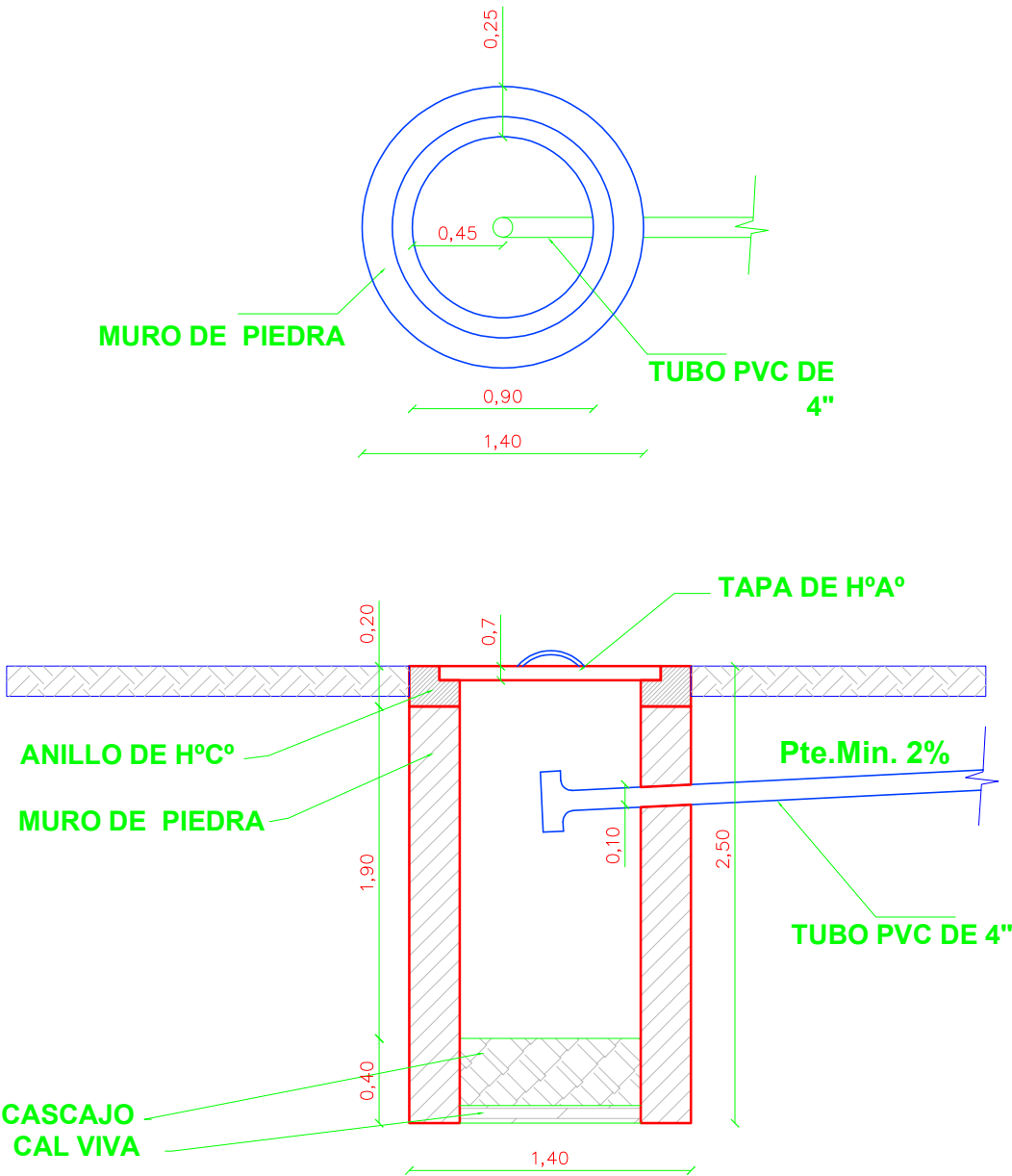

DETALLE SISTEMA DE
DESCARGA - CORTE
ESC. 1:50

