



VISTA EXTERIOR



VISTA INTERIOR



AGENCIA ESTATAL DE VIVIENDA -AEVIVIENDA		DISEÑO ARQUITECTONICO	REVISADO Y APROBADO	FECHA: DICIEMBRE/2024
PROYECTO DE VIVIENDA NUEVA EN EL MUNICIPIO DE SAN BORJA (XLVIII) 2024				SUPERFICIE DE CONSTRUCCION: 62.32 m2
COMUNIDADES: EDEN-SAN JOSE DE CANNAN-YACUMITA	MUNICIPIO: SAN BORJA			LAMINA:
PROVINCIA: GENERAL JOSE BALLIVIAN	DEPARTAMENTO: BENI			1/23

TIPO 2 VIVIENDA NUEVA

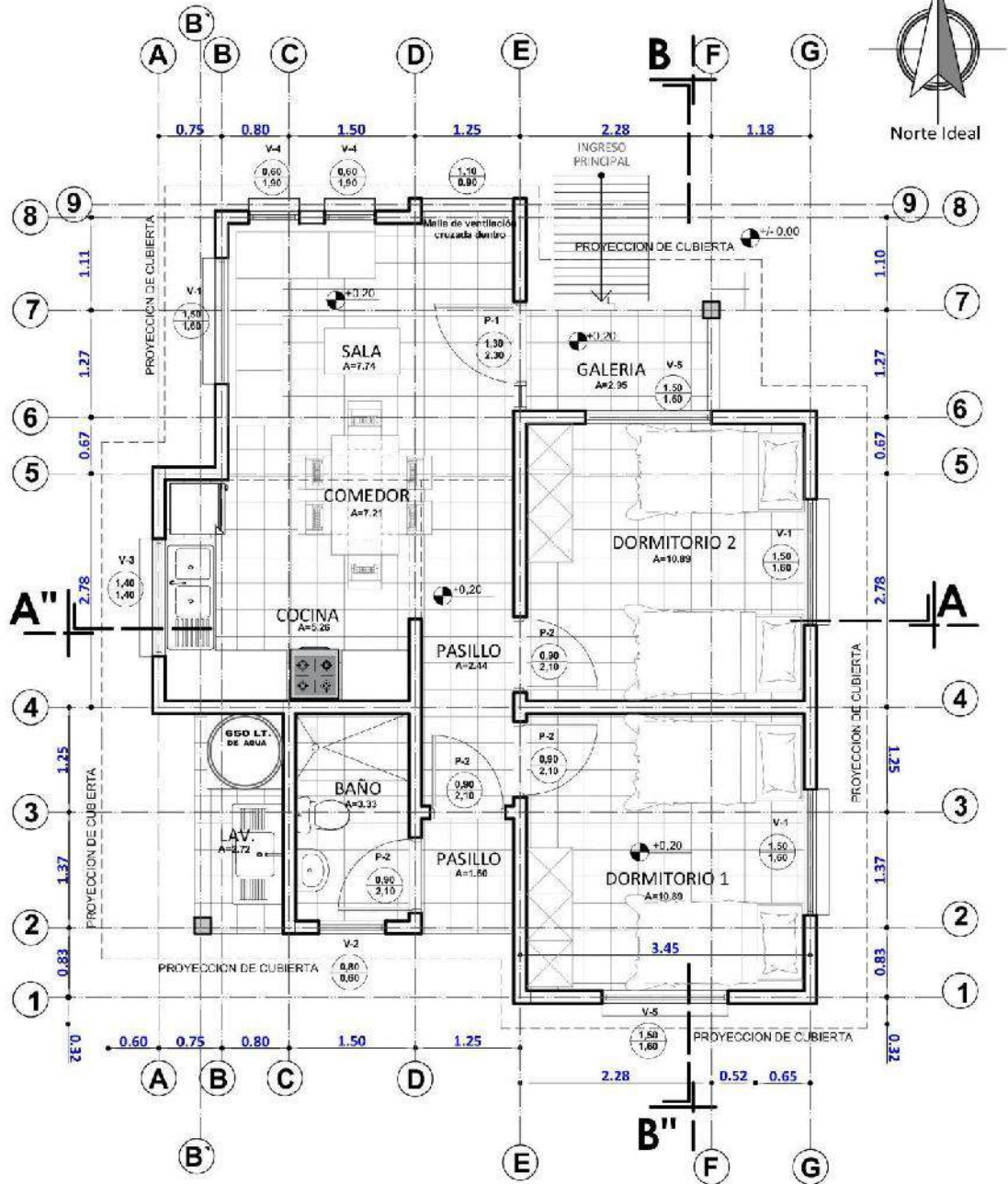

PLANTA AMOBLADA
ESC. 1:75

0 1 2 3 4 5m
ESC. Gráfica

AGENCIA ESTATAL DE VIVIENDA -AEVIVIENDA		DISEÑO ARQUITECTONICO		REVISADO Y APROBADO		FECHA: DICIEMBRE/2024	
PROYECTO DE VIVIENDA NUEVA EN EL MUNICIPIO DE SAN BORJA (XLVIII) 2024						SUPERFICIE DE CONSTRUCCION: 62.32 m2	
COMUNIDADES: EDEN-SAN JOSE DE CANNAN-YACUMITA	MUNICIPIO: SAN BORJA					LAMINA:	
PROVINCIA: GENERAL JOSE BALLIVIAN	DEPARTAMENTO: BENI					2/23	

TIPO 2 VIVIENDA NUEVA

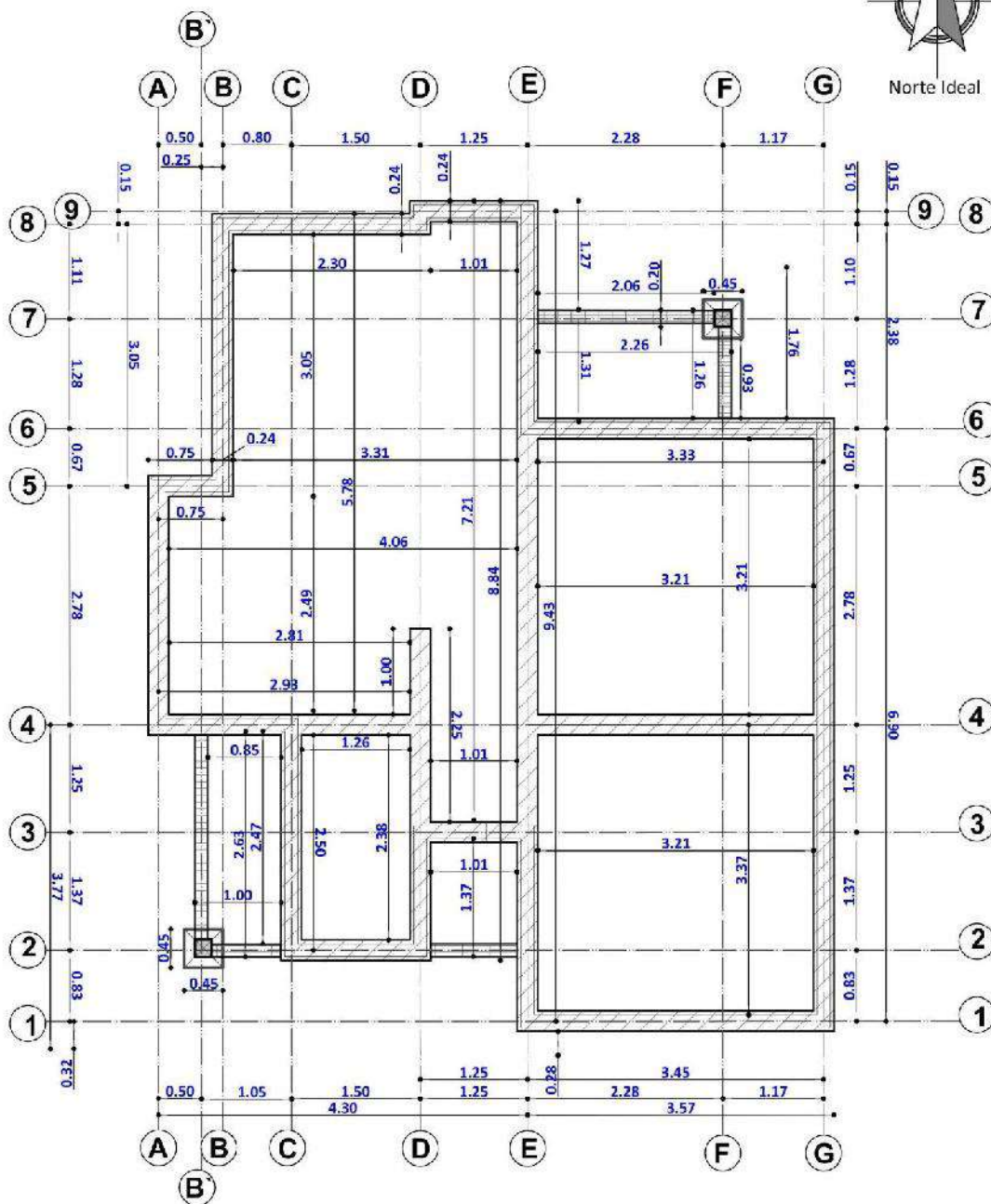
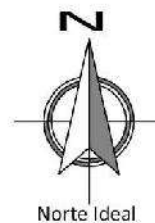

PLANO EXCAVACION-CIMENTOS

ESC. 1:75

AGENCIA ESTATAL DE VIVIENDA -AEVIVIENDA		DISEÑO ARQUITECTONICO	REVISADO Y APROBADO	FECHA: DICIEMBRE/2024
PROYECTO DE VIVIENDA NUEVA EN EL MUNICIPIO DE SAN BORJA (XLVIII) 2024				SUPERFICIE DE CONSTRUCCION: 62.32 m2
COMUNIDADES: EDEN-SAN JOSE DE CANNAN-YACUMITA	MUNICIPIO: SAN BORJA			LAMINA:
PROVINCIA: GENERAL JOSE BALLIVIAN	DEPARTAMENTO: BENI			3/23

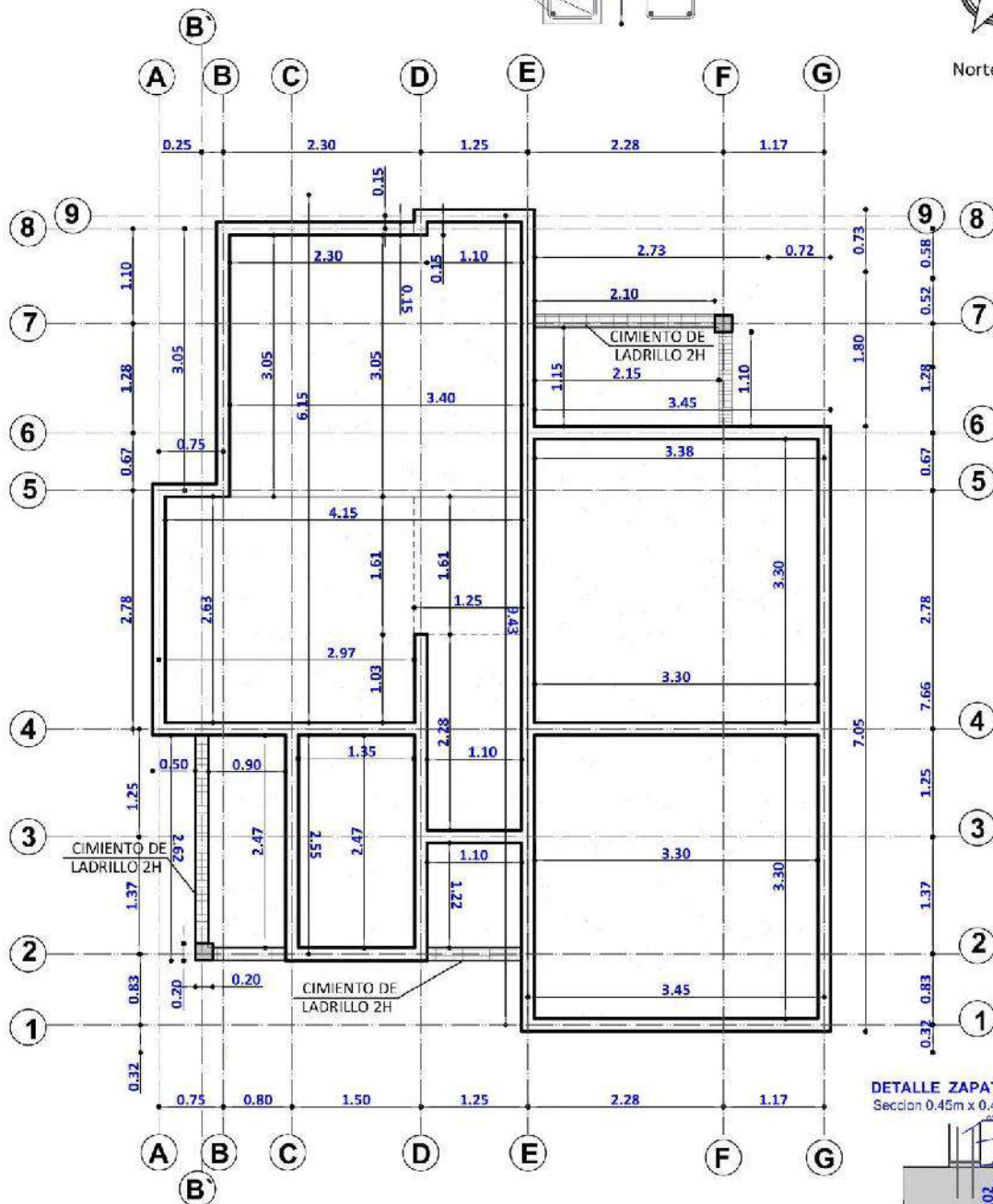
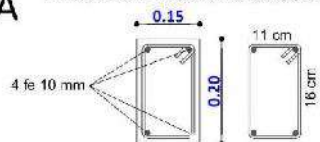
DETALLE DE VIGA DE ARRIOSTRE

PLANO VIGA DE ARRIOSTRE

DETALLE ZAPATA DE Hº Aº
Sección 0.45m x 0.45m x 0.30m

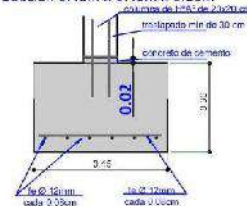

AGENCIA ESTATAL DE VIVIENDA -AEVIVIENDA		DISEÑO ARQUITECTONICO	REVISADO Y APROBADO	FECHA: DICIEMBRE/2024
PROYECTO DE VIVIENDA NUEVA EN EL MUNICIPIO DE SAN BORJA (XLVIII) 2024				SUPERFICIE DE COSTRUCCION: 62.32 m2
COMUNIDADES: EDEN-SAN JOSE DE CANNAN-YACUMITA	MUNICIPIO: SAN BORJA			LAMINA:
PROVINCIA: GENERAL JOSE BALLIVIAN	DEPARTAMENTO: BENI			4/23

TIPO 2 VIVIENDA NUEVA

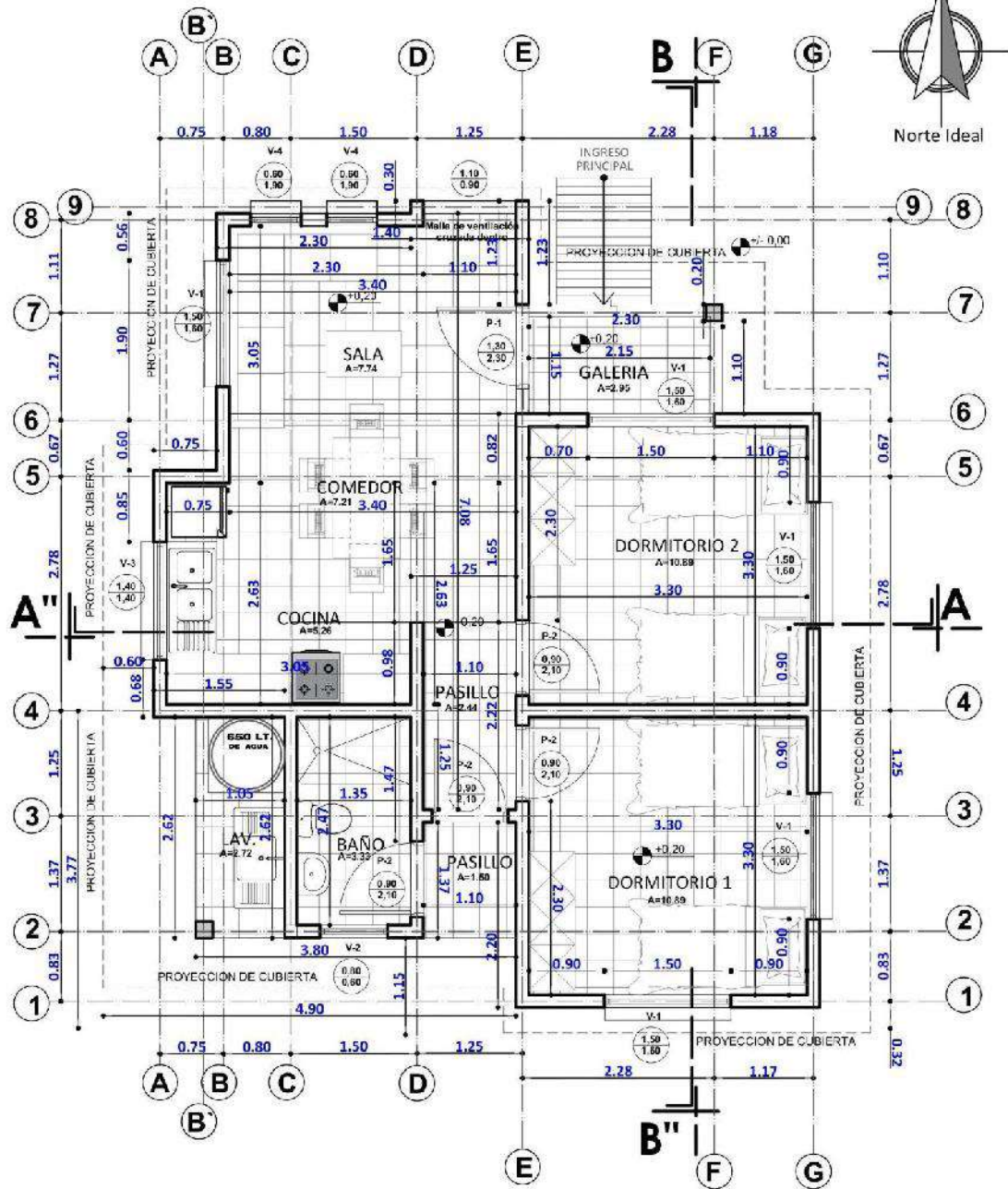

PLANTA ACOTADA

ESC. 1:75

AGENCIA ESTATAL DE VIVIENDA -AEVIVIENDA		DISENO ARQUITECTONICO	REVISADO Y APROBADO	FECHA: DICIEMBRE/2024
PROYECTO DE VIVIENDA NUEVA EN EL MUNICIPIO DE SAN BORJA (XLVIII) 2024				SUPERFICIE DE CONSTRUCCION: 62.32 m2
COMUNIDADES: EDEN-SAN JOSE DE CANNAN-YACUMITA	MUNICIPIO: SAN BORJA			LAMINA:
PROVINCIA: GENERAL JOSE BALLIVIAN	DEPARTAMENTO: BENI			5/23

TIPO 2 VIVIENDA NUEVA

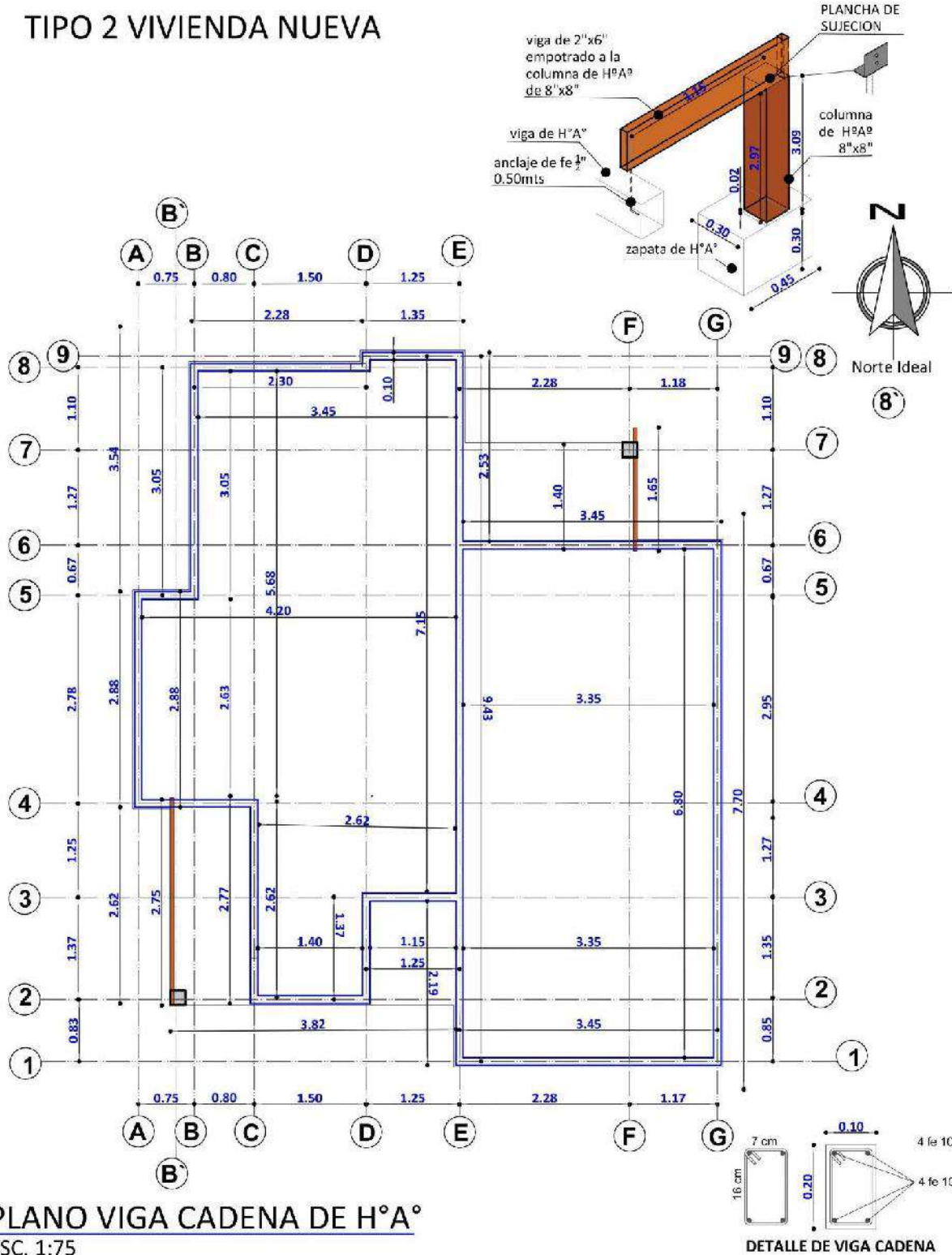

AGENCIA ESTATAL DE VIVIENDA -AEVIVIENDA	
PROYECTO DE VIVIENDA NUEVA EN EL MUNICIPIO DE SAN BORJA (XLVIII) 2024	
COMUNIDADES: EDEN-SAN JOSE DE CANNAN-YACUMITA	MUNICIPIO: SAN BORJA
PROVINCIA: GENERAL JOSE BALLIVIAN	DEPARTAMENTO: BENI

DISEÑO ARQUITECTONICO	REVISADO Y APROBADO	FECHA: DICIEMBRE/2024
		SUPERFICIE DE CONSTRUCCION: 62.32 m2
		LAMINA:
		6/23

TIPO 2 VIVIENDA NUEVA

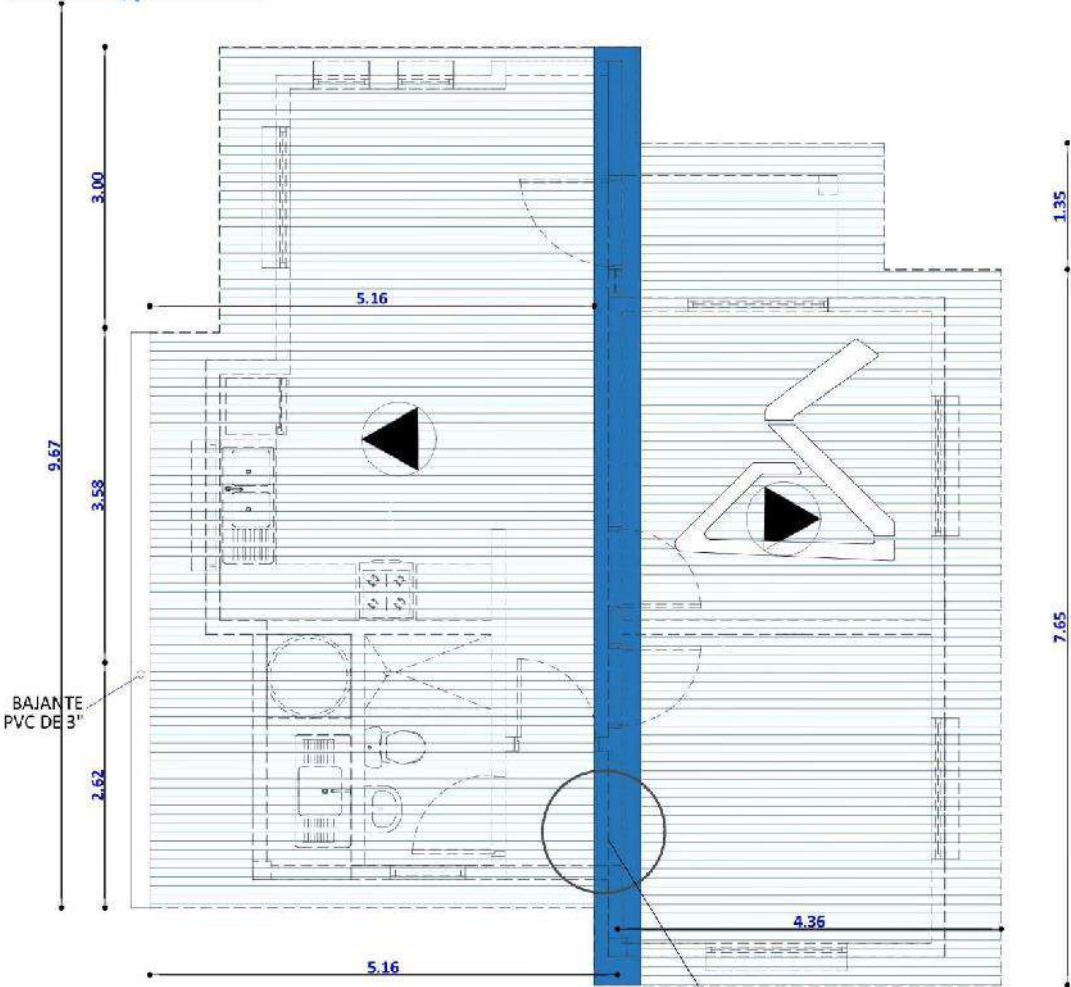
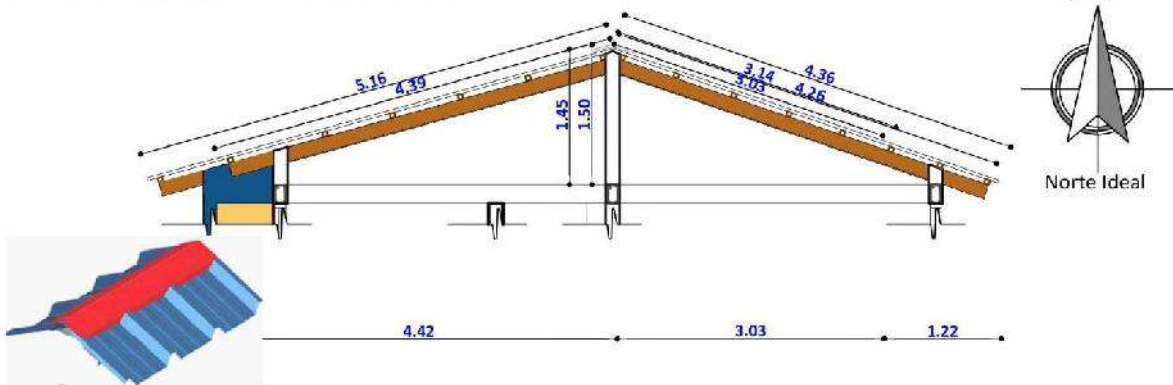

PLANO DE CUBIERTA
ESC. 1:75

CUMBRERA DE CALAMINA
GALVANIZADA Nº28 Y PREPINTADA AZUL
CORTAR SEGÚN LA FORMA TRAPEZOIDAL
DE LA CALAMINA SIN DEJAR ABERTURA

AGENCIA ESTATAL DE VIVIENDA -AEVIVIENDA		DISEÑO ARQUITECTONICO	REVISADO Y APROBADO	FECHA: DICIEMBRE/2024
PROYECTO DE VIVIENDA NUEVA EN EL MUNICIPIO DE SAN BORJA (XLVIII) 2024				SUPERFICIE DE COSTRUCION: 62.32 m2
COMUNIDADES: EDEN-SAN JOSE DE CANNAN-YACUMITA	MUNICIPIO: SAN BORJA			LAMINA:
PROVINCIA: GENERAL JOSE BALLIVIAN	DEPARTAMENTO: BENI			7/23

TIPO 2 VIVIENDA NUEVA

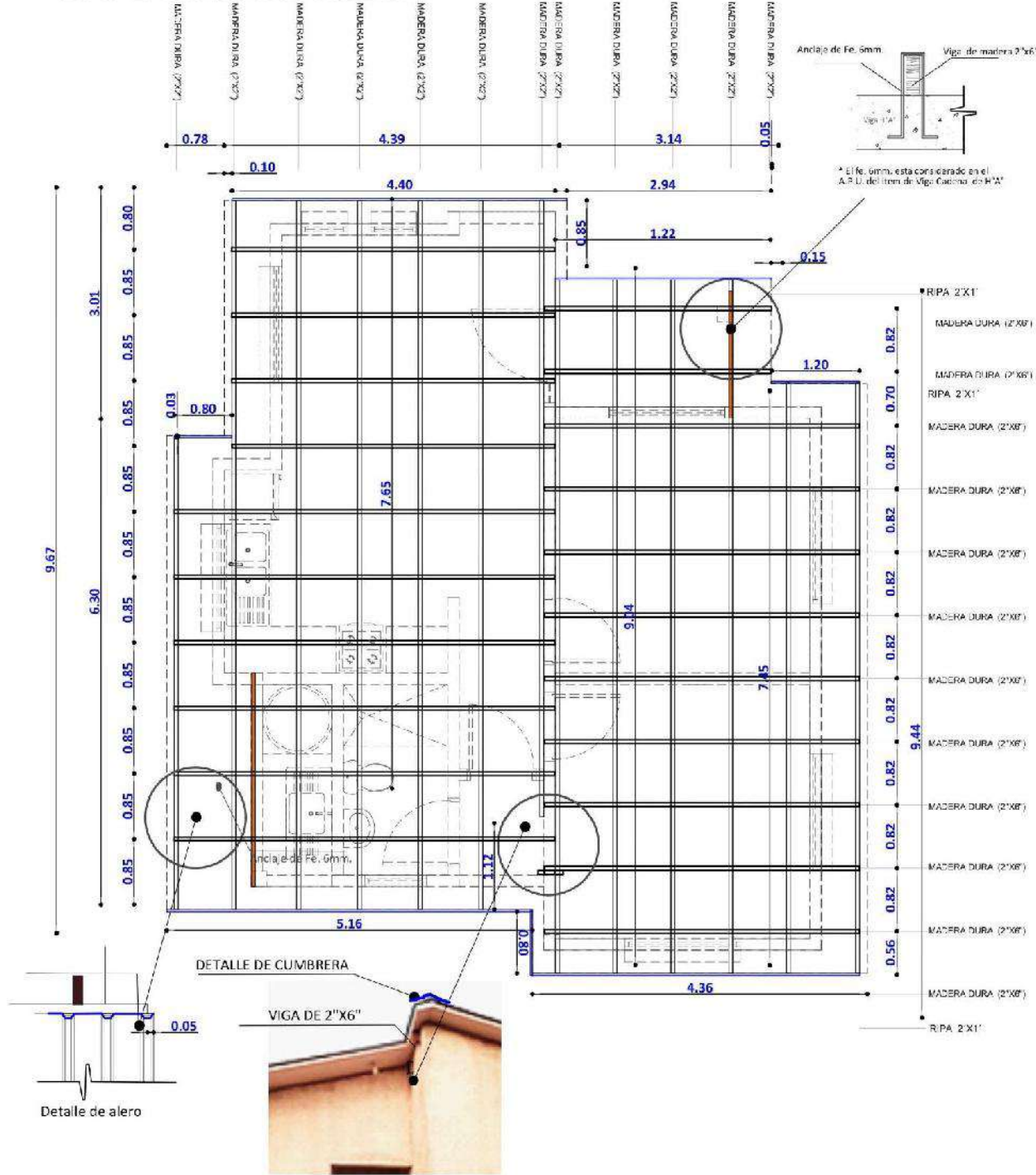

PLANO DE VIGAS EN CUBIERTA
ESC. 1:75

AGENCIA ESTATAL DE VIVIENDA -AEVIVIENDA		DISENO ARQUITECTONICO	REVISADO Y APROBADO	FECHA: DICIEMBRE/2024
PROYECTO DE VIVIENDA NUEVA EN EL MUNICIPIO DE SAN BORJA (XLVIII) 2024				SUPERFICIE DE CONSTRUCCION: 62.32 m2
COMUNIDADES: EDEN-SAN JOSE DE CANNAN-YACUMITA	MUNICIPIO: SAN BORJA			LAMINA:
PROVINCIA: GENERAL JOSE BALLIVIAN	DEPARTAMENTO: BENI			8/23

TIPO 2 VIVIENDA NUEVA

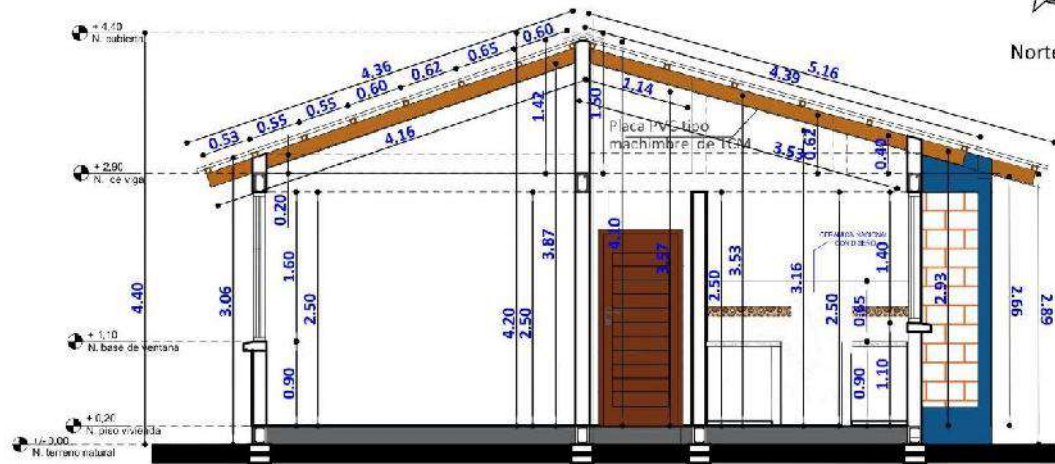
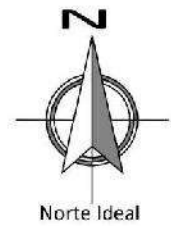

CORTE A - A'

ESC. 1:75

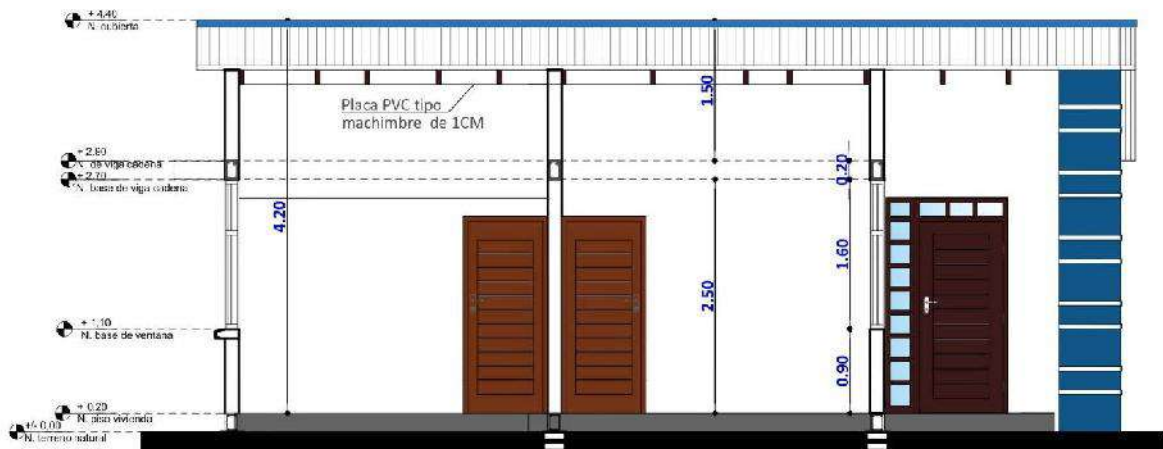

CORTE B - B'

ESC. 1:75

AGENCIA ESTATAL DE VIVIENDA -AEVIVIENDA			DISEÑO ARQUITECTONICO	REVISADO Y APROBADO	FECHA: DICIEMBRE/2024
PROYECTO DE VIVIENDA NUEVA EN EL MUNICIPIO DE SAN BORJA (XLVIII) 2024					SUPERFICIE DE CONSTRUCCION: 62.32 m2
COMUNIDADES: EDEN-SAN JOSE DE CANNAN-YACUMITA	MUNICIPIO: SAN BORJA				LAMINA:
PROVINCIA: GENERAL JOSE BALLIVIAN	DEPARTAMENTO: BENI				9/23

TIPO 2 VIVIENDA NUEVA

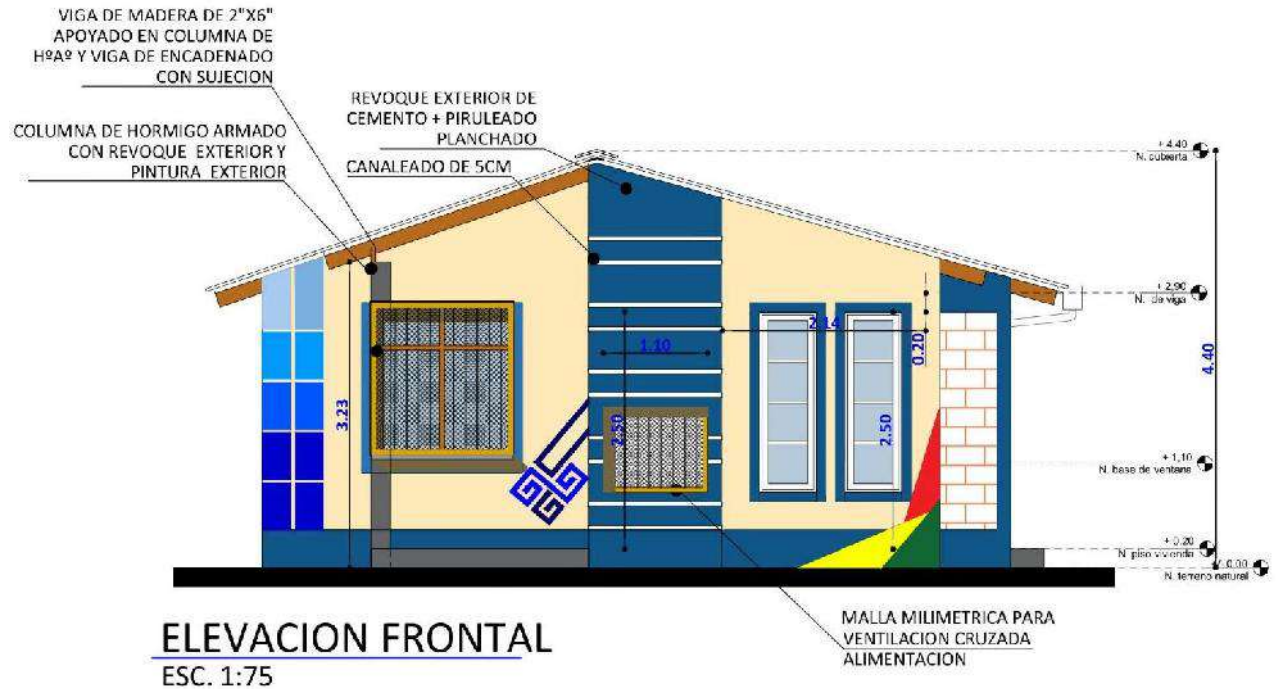

AGENCIA ESTATAL DE VIVIENDA -AEVIVIENDA		DISENO ARQUITECTONICO	REVISADO Y APROBADO	FECHA: DICIEMBRE/2024
PROYECTO DE VIVIENDA NUEVA EN EL MUNICIPIO DE SAN BORJA (XLVIII) 2024				SUPERFICIE DE CONSTRUCCION: 62.32 m2
COMUNIDADES: EDEN-SAN JOSE DE CANNAN-YACUMITA	MUNICIPIO: SAN BORJA			LAMINA:
PROVINCIA: GENERAL JOSE BALLIVIAN	DEPARTAMENTO: BENI			10/23

TIPO 2 VIVIENDA NUEVA



ELEVACION POSTERIOR
SC. 1:75



ELEVACION LATERAL IZQUIERDA
ESC. 1:75

AGENCIA ESTATAL DE VIVIENDA -AEVIVIENDA			DISEÑO ARQUITECTONICO	REVISADO Y APROBADO	FECHA: DICIEMBRE/2024
PROYECTO DE VIVIENDA NUEVA EN EL MUNICIPIO DE SAN BORJA (XLVIII) 2024					SUPERFICIE DE CONSTRUCCION: 62.32 m2 LAMINA: 11/23
COMUNIDADES: EDEN-SAN JOSE DE CANNAN-YACUMITA	MUNICIPIO: SAN BORJA				
PROVINCIA: GENERAL JOSE BALLIVIAN	DEPARTAMENTO: BENI				

TIPO 2 VIVIENDA NUEVA

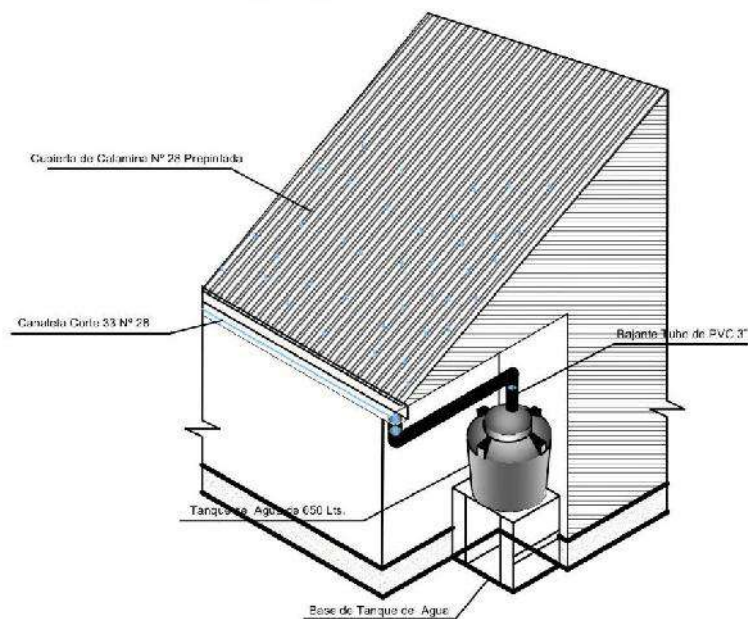
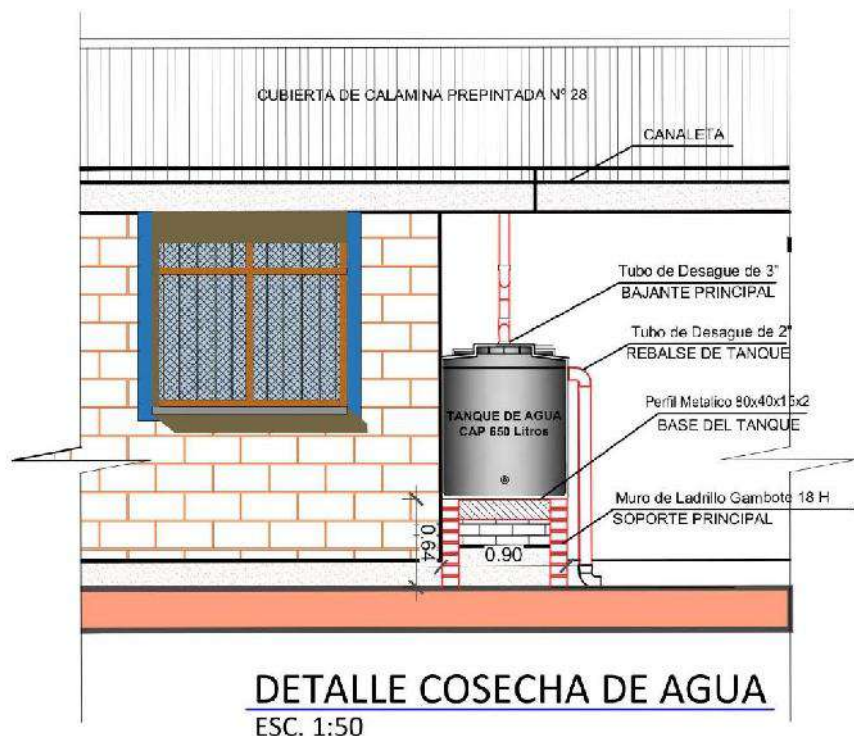

AGENCIA ESTATAL DE VIVIENDA -AEVIVIENDA		DISEÑO ARQUITECTONICO	REVISADO Y APROBADO	FECHA: DICIEMBRE/2024
PROYECTO DE VIVIENDA NUEVA EN EL MUNICIPIO DE SAN BORJA (XLVIII) 2024				SUPERFICIE DE CONSTRUCCION: 62.32 m2
COMUNIDADES: EDEN-SAN JOSE DE CANNAN-YACUMITA	MUNICIPIO: SAN BORJA			LAMINA:
PROVINCIA: GENERAL JOSE BALLIVIAN	DEPARTAMENTO: BENI			12/23

TIPO 2 VIVIENDA NUEVA

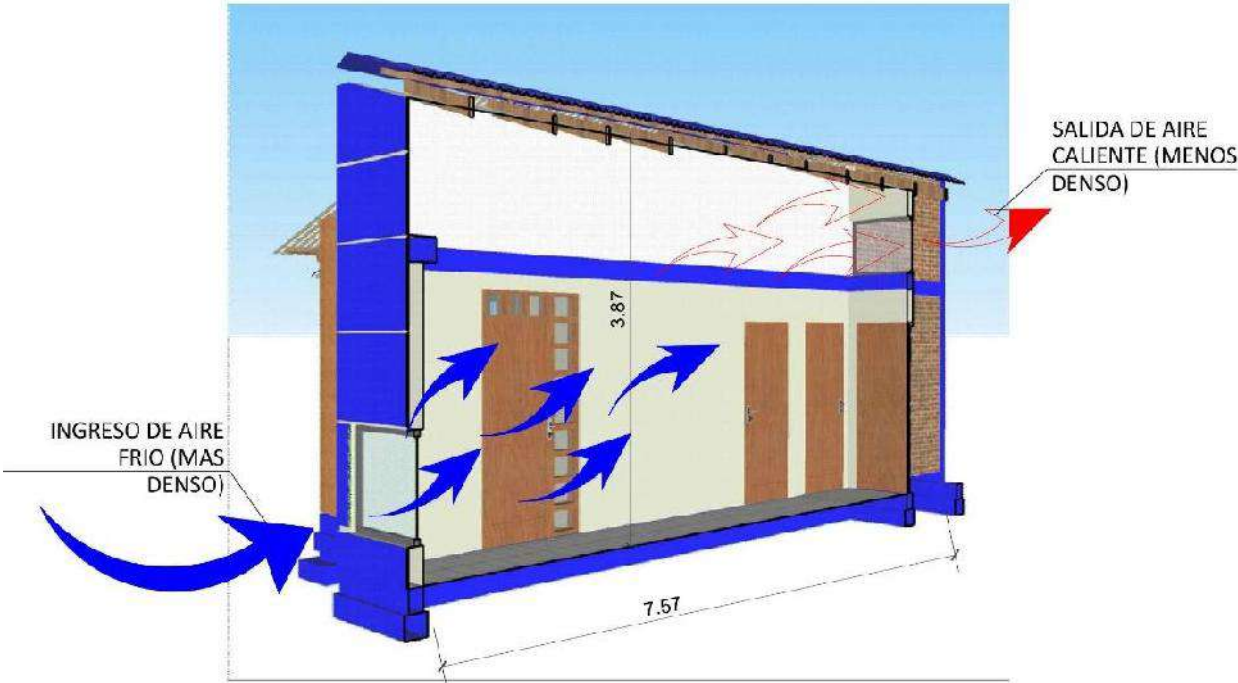

ESQUEMA PASILLO DE CIRCULACION GRUZADA

ESC. S/E

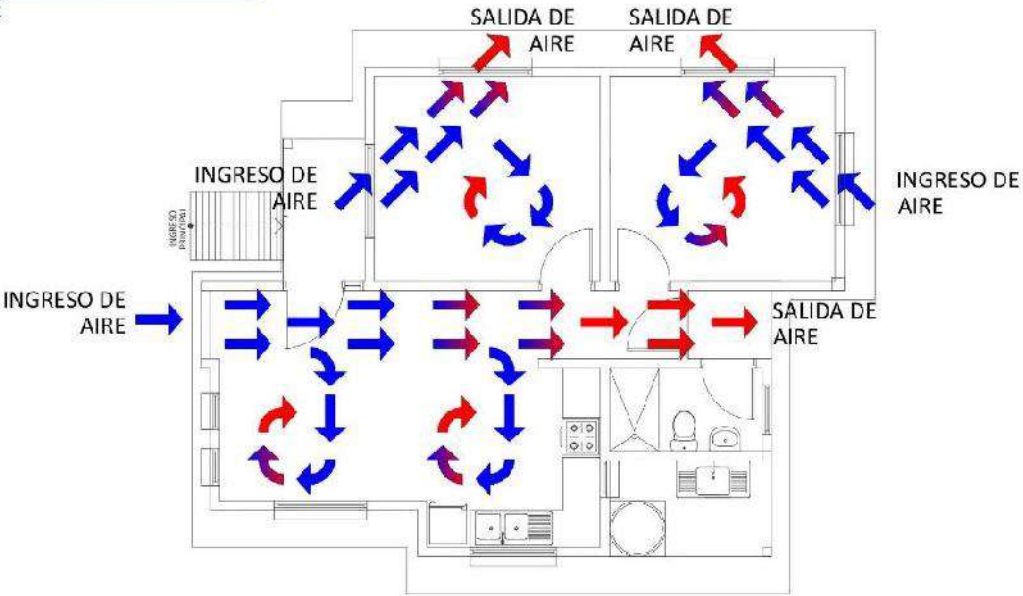

PLANTA CIRCULACION CRUZADA DE AIRE

ESC. 1:100

0 1 2 3 4 5m
ESC. Gráfica

AGENCIA ESTATAL DE VIVIENDA -AEVIVIENDA PROYECTO DE VIVIENDA NUEVA EN EL MUNICIPIO DE SAN BORJA (XLVIII) 2024		DISEÑO ARQUITECTONICO	REVISADO Y APROBADO	FECHA: DICIEMBRE/2024 SUPERFICIE DE COSTRUCION: 62.32 m2 LAMINA:
COMUNIDADES: EDEN-SAN JOSE DE CANNAN-YACUMITA	MUNICIPIO: SAN BORJA			
PROVINCIA: GENERAL JOSE BALLIVIAN	DEPARTAMENTO: BENI			13/23

TIPO 2 VIVIENDA NUEVA

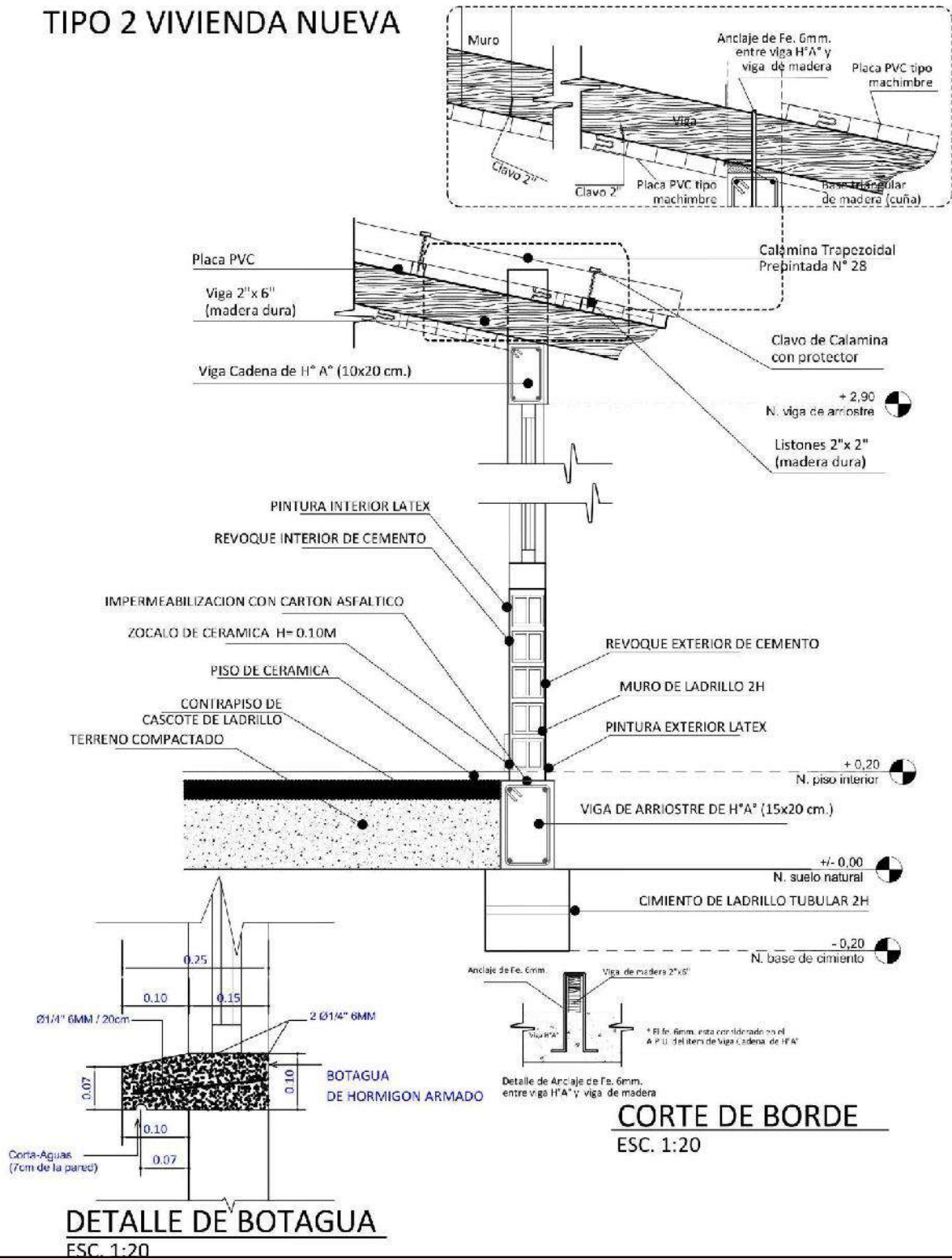

AGENCIA ESTATAL DE VIVIENDA -AEVIVIENDA		DISEÑO ARQUITECTONICO	REVISADO Y APROBADO	FECHA: DICIEMBRE/2024
PROYECTO DE VIVIENDA NUEVA EN EL MUNICIPIO DE SAN BORJA (XLVIII) 2024				SUPERFICIE DE COSTRUCION: 62.32 m2
COMUNIDADES: EDEN-SAN JOSE DE CANNAN-YACUMITA	MUNICIPIO: SAN BORJA			LAMINA:
PROVINCIA: GENERAL JOSE BALLIVIAN	DEPARTAMENTO: BENI			14/23

TIPO 2 VIVIENDA NUEVA

DIAGRAMA UNIFILIAR

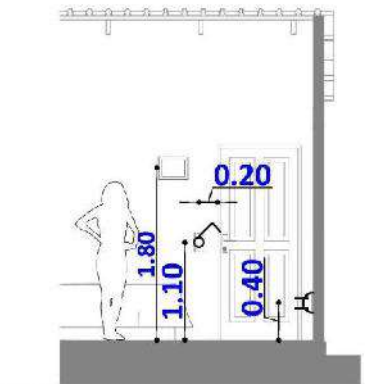
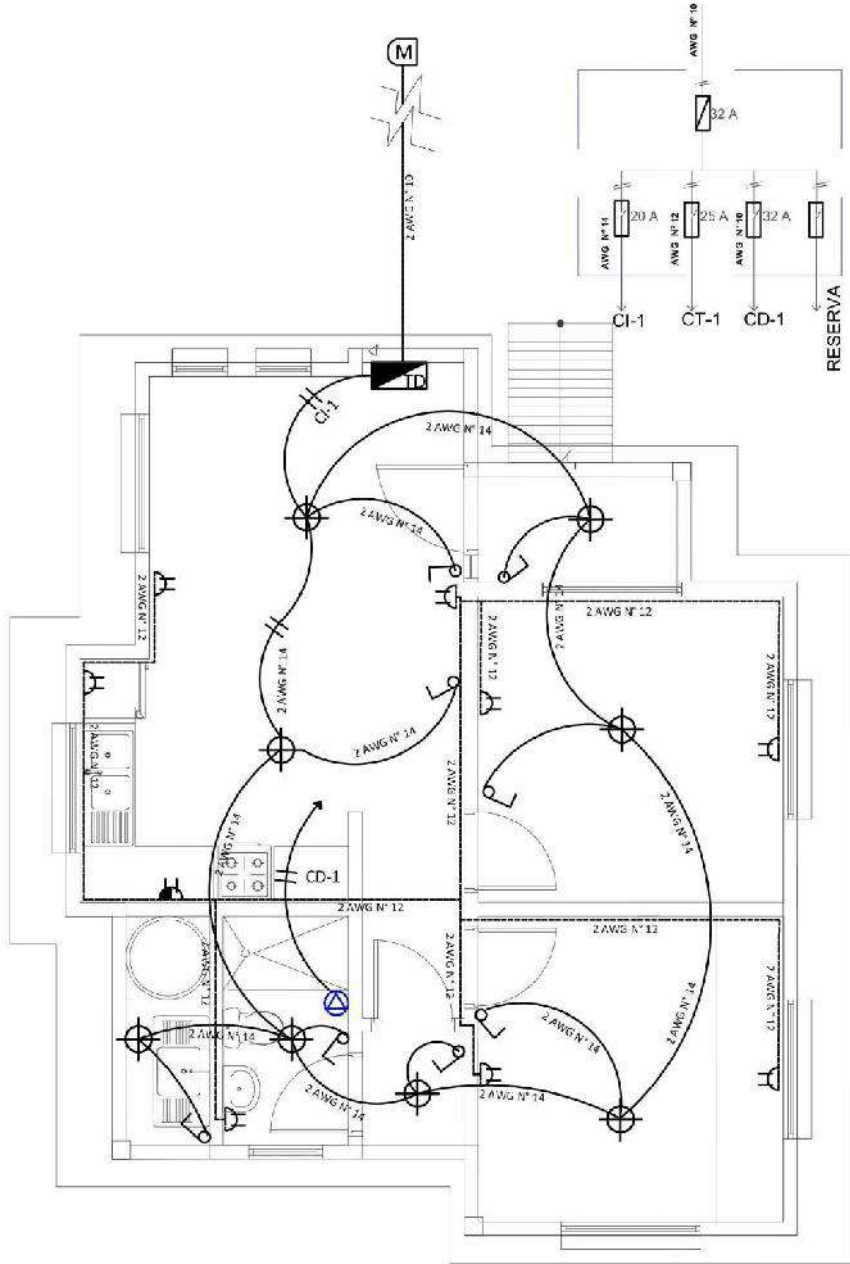

DETALLE ALTURA DE TOMACORRIENTES /INTERRUPTORES

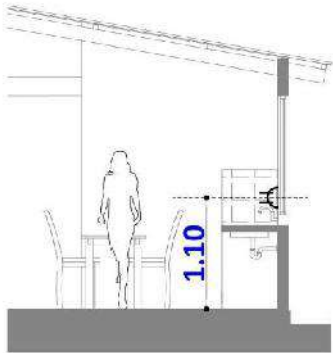

DETALLE ALTURA DE TOMACORRIENTE

REFERENCIAS

- M MEDIDOR
- TABLERO DE DISTRIBUCIÓN
- PUNTO DE ILUMINACIÓN PANEL LED 24W
- INTERRUPTOR DOBLE H=1,30 M
- INTERRUPTOR SIMPLE H=1,30 M
- TOMACORRIENTE DOBLE H=0,40 M
- TOMACORRIENTE DOBLE H=1,10M
- TOMA DE FUERZA DUCHA
- ALIMENTADOR
- 2 Alambre Aislado CU AWG N° 11 C1 Iluminación
- 2 Alambre Aislado CU AWG N° 12 C2 Tomacorriente
- 2 Alambre Aislado CU AWG N° 13 A Medidor

PLANO INSTALACION ELECTRICA
ESC. 1:75



ESC. Gráfica

AGENCIA ESTATAL DE VIVIENDA -AEVIVIENDA		DISEÑO AROUITECTONICO	REVISADO Y APROBADO	FECHA: DICIEMBRE/2024
PROYECTO DE VIVIENDA NUEVA EN EL MUNICIPIO DE SAN BORJA (XLVIII) 2024				SUPERFICIE DE COSTRUCCION: 62.32 m2
COMUNIDADES: EDEN-SAN JOSE DE CANNAN-YACUMITA	MUNICIPIO: SAN BORJA			LAMINA:
PROVINCIA: GENERAL JOSE BALLIVIAN	DEPARTAMENTO: BENI			15/23

TIPO 2 VIVIENDA NUEVA

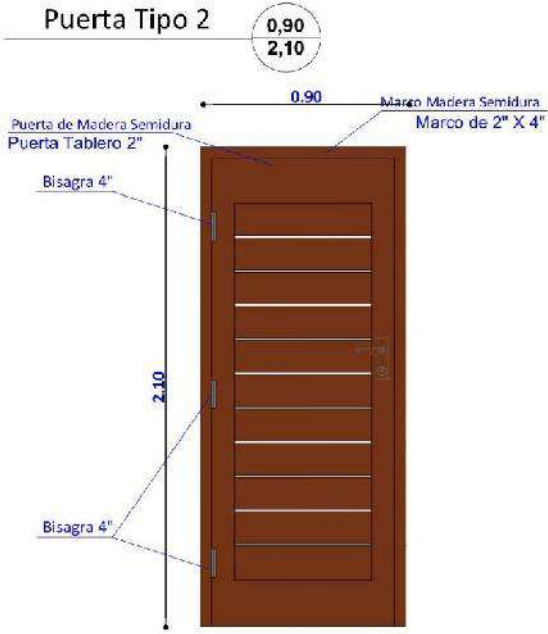
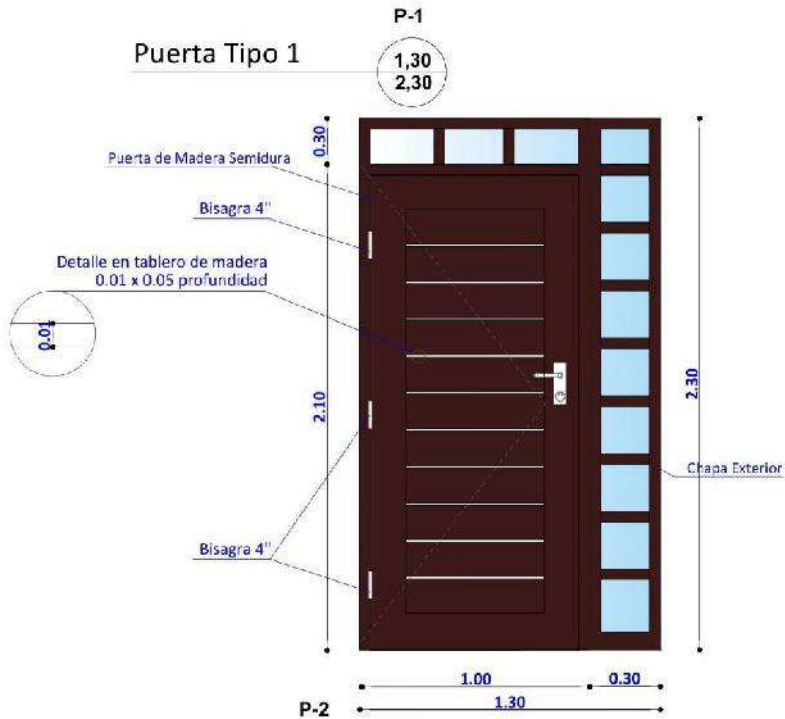

DETALLE DE PUERTAS
ESC. 1:25

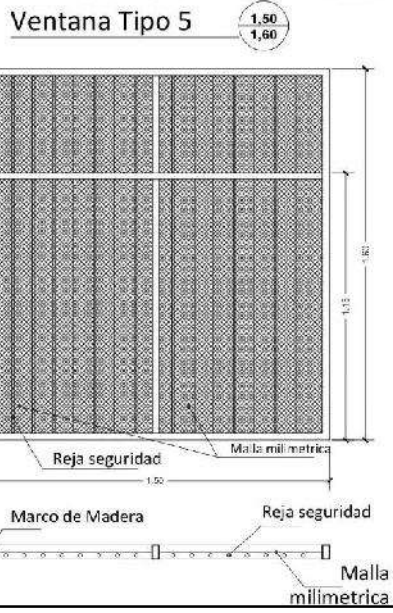
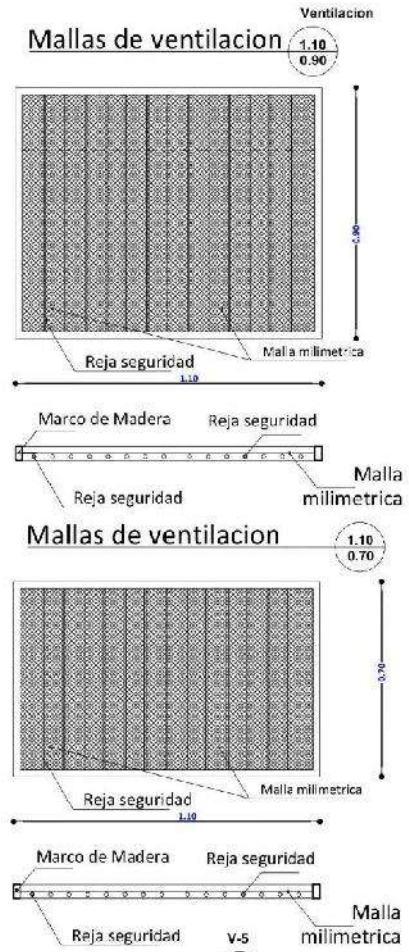

AGENCIA ESTATAL DE VIVIENDA -AEVIVIENDA		DISEÑO ARQUITECTONICO	REVISADO Y APROBADO	FECHA: DICIEMBRE/2024
PROYECTO DE VIVIENDA NUEVA EN EL MUNICIPIO DE SAN BORJA (XLVIII) 2024				SUPERFICIE DE COSTRUCUCCION: 62.32 m2
COMUNIDADES: EDEN-SAN JOSE DE CANNAN-YACUMITA	MUNICIPIO: SAN BORJA			LAMINA:
PROVINCIA: GENERAL JOSE BALLIVIAN	DEPARTAMENTO: BENI			16/23

TIPO 2 VIVIENDA NUEVA

Ventana Tipo 1

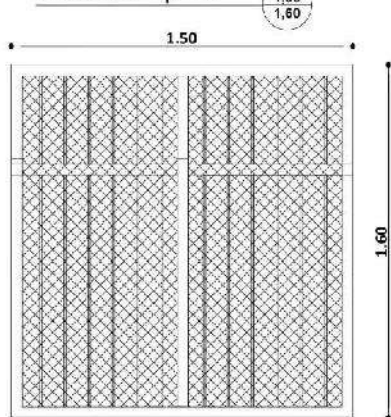

Ventana Tipo 2

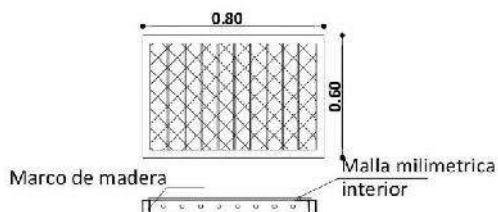

Ventana Tipo 4



Ventana Tipo 4

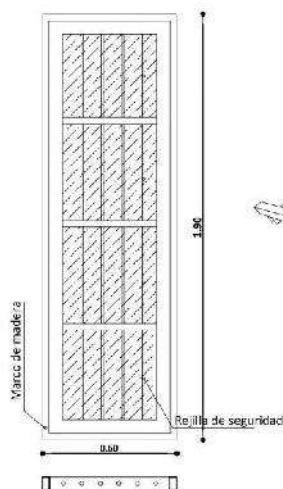

Ventana Tipo 3

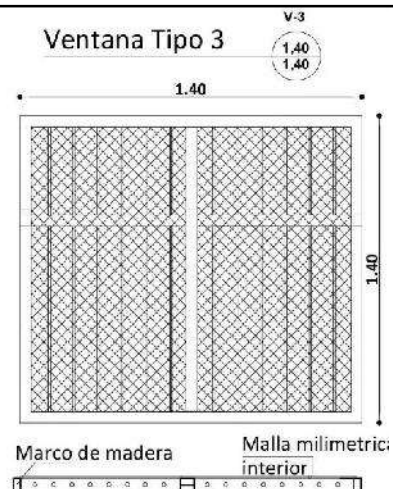

Ventana Tipo 1

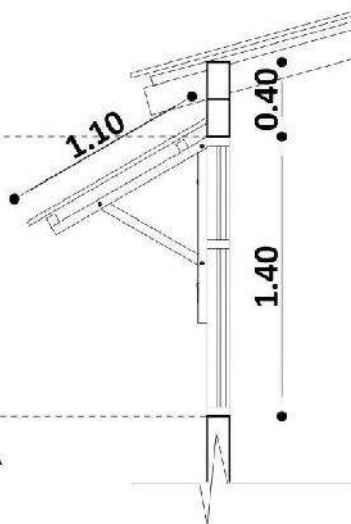
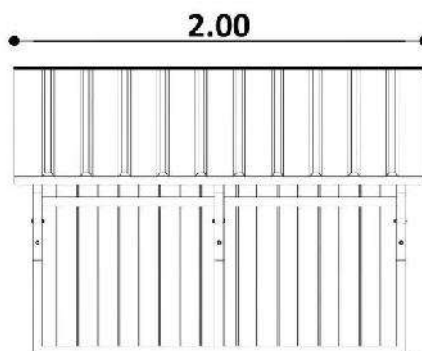
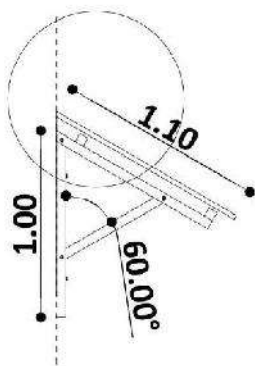

DETALLE DE CUBIERTA SOBRE VENTANA DETALLE DE VENTANAS



ESC. 1:25

AGENCIA ESTATAL DE VIVIENDA -AEVIVIENDA	
PROYECTO DE VIVIENDA NUEVA EN EL MUNICIPIO DE SAN BORJA (XLVIII) 2024	
COMUNIDADES: EDEN-SAN JOSE DE CANNAN-YACUMITA	MUNICIPIO: SAN BORJA
PROVINCIA: GENERAL JOSE BALLIVIAN	DEPARTAMENTO: BENI

DISEÑO ARQUITECTONICO	REVISADO Y APROBADO	FECHA: DICIEMBRE/2024
		SUPERFICIE DE COSTRUCION: 62.32 m2
		LAMINA:
		17/23

TIPO 2 VIVIENDA NUEVA

SIMBOLOGIA

	ESQUINERO EXTERIOR DE PVC
	PLAFÓN DE PVC



DETALLE DE ESQUINERO

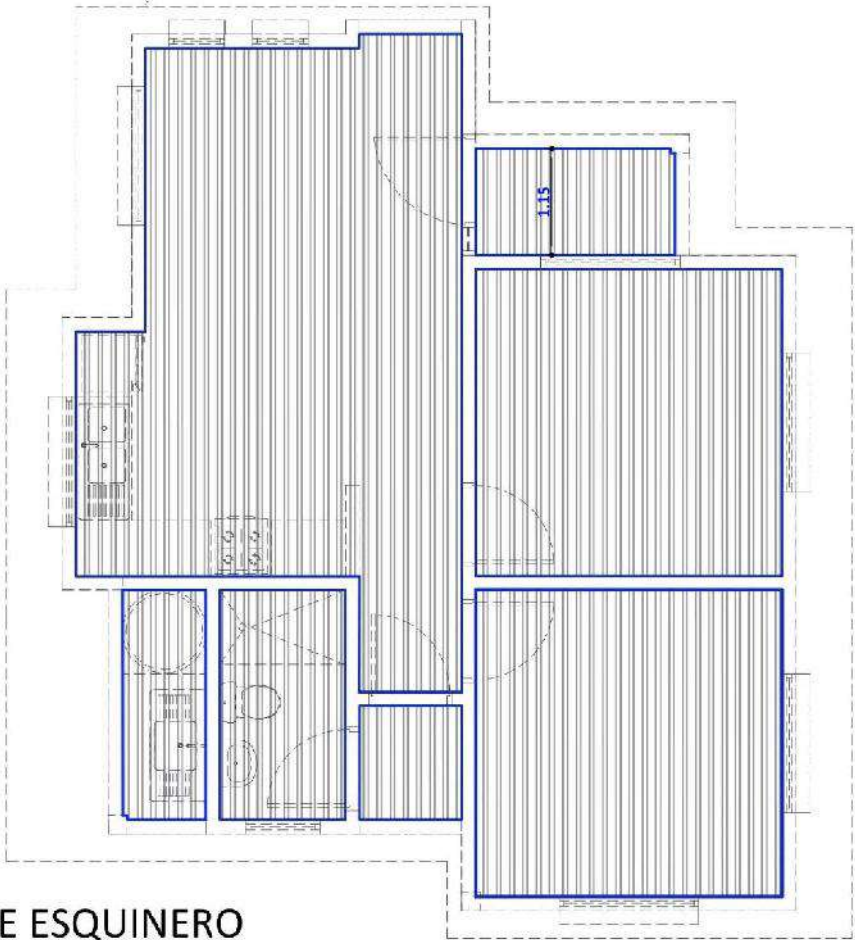

PLANO DE ESQUINERO
DE PVC
ESC. 1:75

AGENCIA ESTATAL DE VIVIENDA -AEVIVIENDA			DISEÑO ARQUITECTONICO	REVISADO Y APROBADO	FECHA: DICIEMBRE/2024
PROYECTO DE VIVIENDA NUEVA EN EL MUNICIPIO DE SAN BORJA (XLVIII) 2024					SUPERFICIE DE COSTRUCCION: 62.32 m2
COMUNIDADES: EDEN-SAN JOSE DE CANNAN-YACUMITA	MUNICIPIO: SAN BORJA				LAMINA:
PROVINCIA: GENERAL JOSE BALLIVIAN	DEPARTAMENTO: BENI				18/23

TIPO 2 VIVIENDA NUEVA

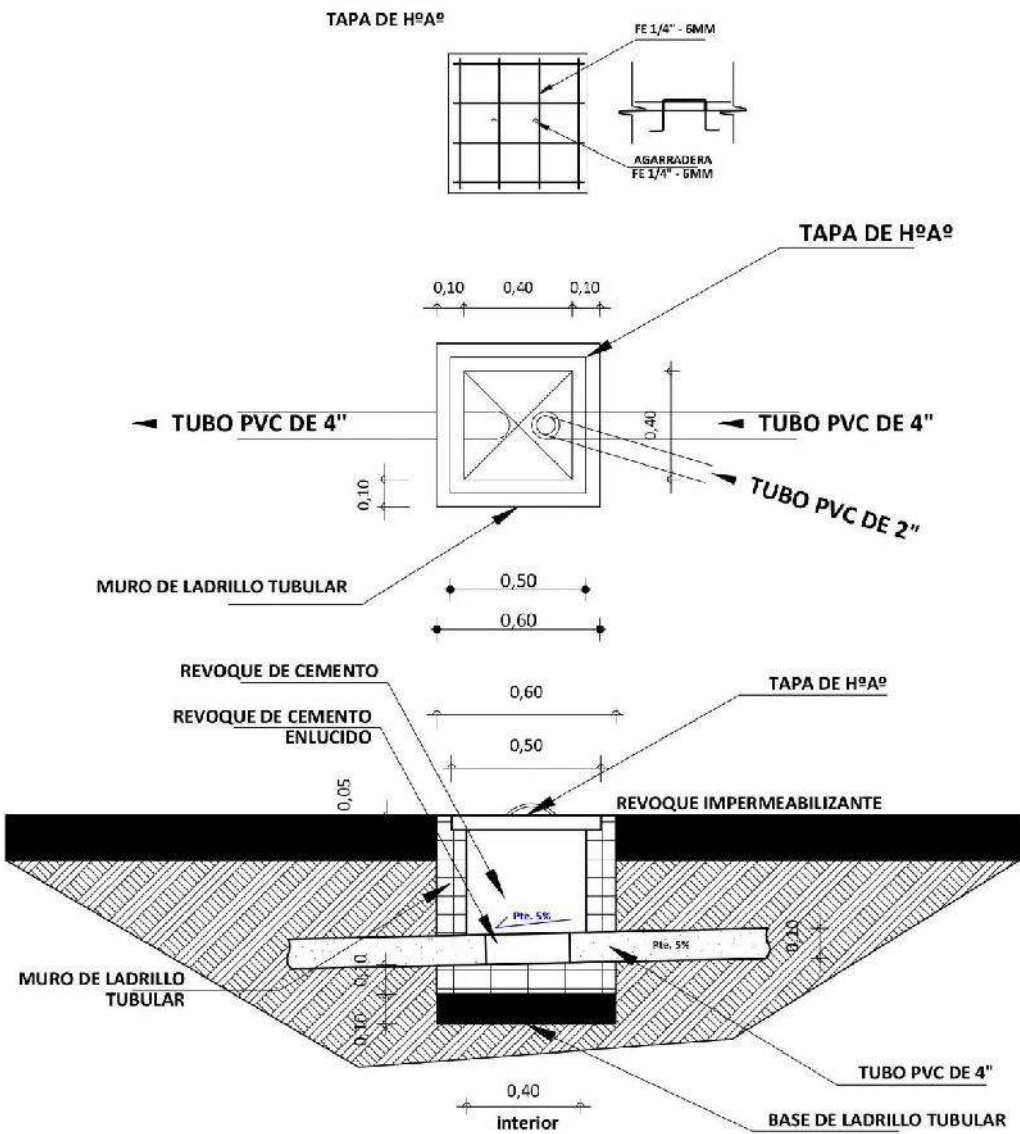

DETALLE CAMARA
DE INSPECCION
ESC. 1:35

AGENCIA ESTATAL DE VIVIENDA -AEVIVIENDA		DISEÑO ARQUITECTONICO	REVISADO Y APROBADO	FECHA: DICIEMBRE/2024
PROYECTO DE VIVIENDA NUEVA EN EL MUNICIPIO DE SAN BORJA (XLVIII) 2024				SUPERFICIE DE COSTRUCCION: 62.32 m2
COMUNIDADES: EDEN-SAN JOSE DE CANNAN-YACUMITA	MUNICIPIO: SAN BORJA			LAMINA:
PROVINCIA: GENERAL JOSE BALLIVIAN	DEPARTAMENTO: BENI			19/23

[illegible]

AGENCIA ESTATAL DE VIVIENDA -AEVIVIENDA			DISENO ARQUITECTONICO	REVISADO Y APROBADO	FECHA: DICIEMBRE/2024
PROYECTO DE VIVIENDA NUEVA EN EL MUNICIPIO DE SAN BORJA (XLVIII) 2024					SUPERFICIE DE CONSTRUCCION: 62.32 m2
COMUNIDADES: EDEN-SAN JOSE DE CANNAN-YACUMITA	MUNICIPIO: SAN BORJA				LAMINA:
PROVINCIA: GENERAL JOSE BALLIVIAN	DEPARTAMENTO: BENI				20/23

TIPO 2 VIVIENDA NUEVA

REFERENCIAS



- Medidor

— TAP - Tubería de Agua Potable



LLp - Llave de Paso

Lm - Lavamanos

In - Inodoro

Lp - Lavaplatos

Du - Ducha

Lp - Lavaplatos

DETALLE TAPA DE CR

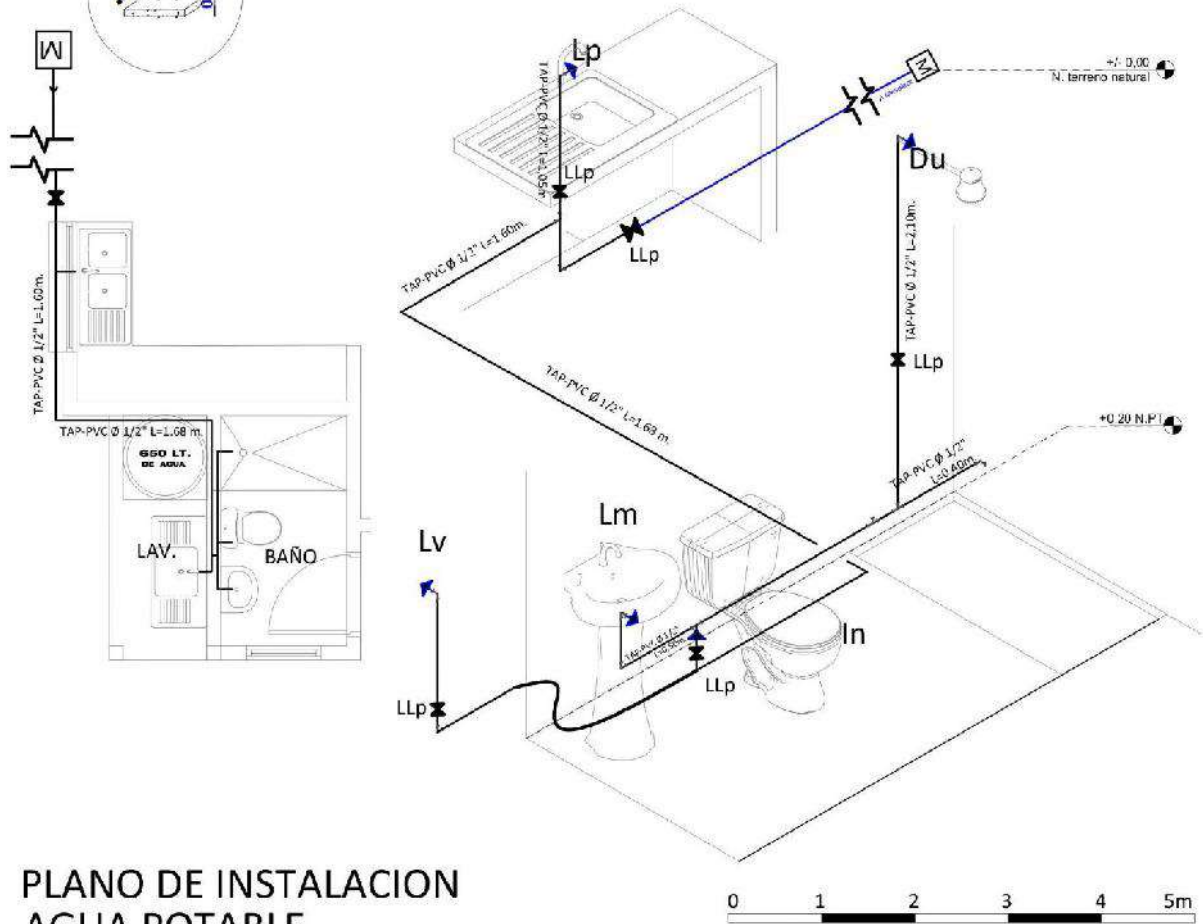
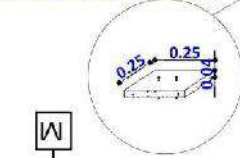

PLANO DE INSTALACION AGUA POTABLE

ESC. 1:75

ESC. Gráfica

AGENCIA ESTATAL DE VIVIENDA -AEVIVIENDA			DISEÑO ARQUITECTONICO	REVISADO Y APROBADO	FECHA: DICIEMBRE/2024
PROYECTO DE VIVIENDA NUEVA EN EL MUNICIPIO DE SAN BORJA (XLVIII) 2024					SUPERFICIE DE CONSTRUCCION: 62.32 m2 LAMINA: 21/23
COMUNIDADES: EDEN-SAN JOSE DE CANNAN-YACUMITA	MUNICIPIO: SAN BORJA				
PROVINCIA: GENERAL JOSE BALLIVIAN	DEPARTAMENTO: BENI				

TIPO 2 VIVIENDA NUEVA

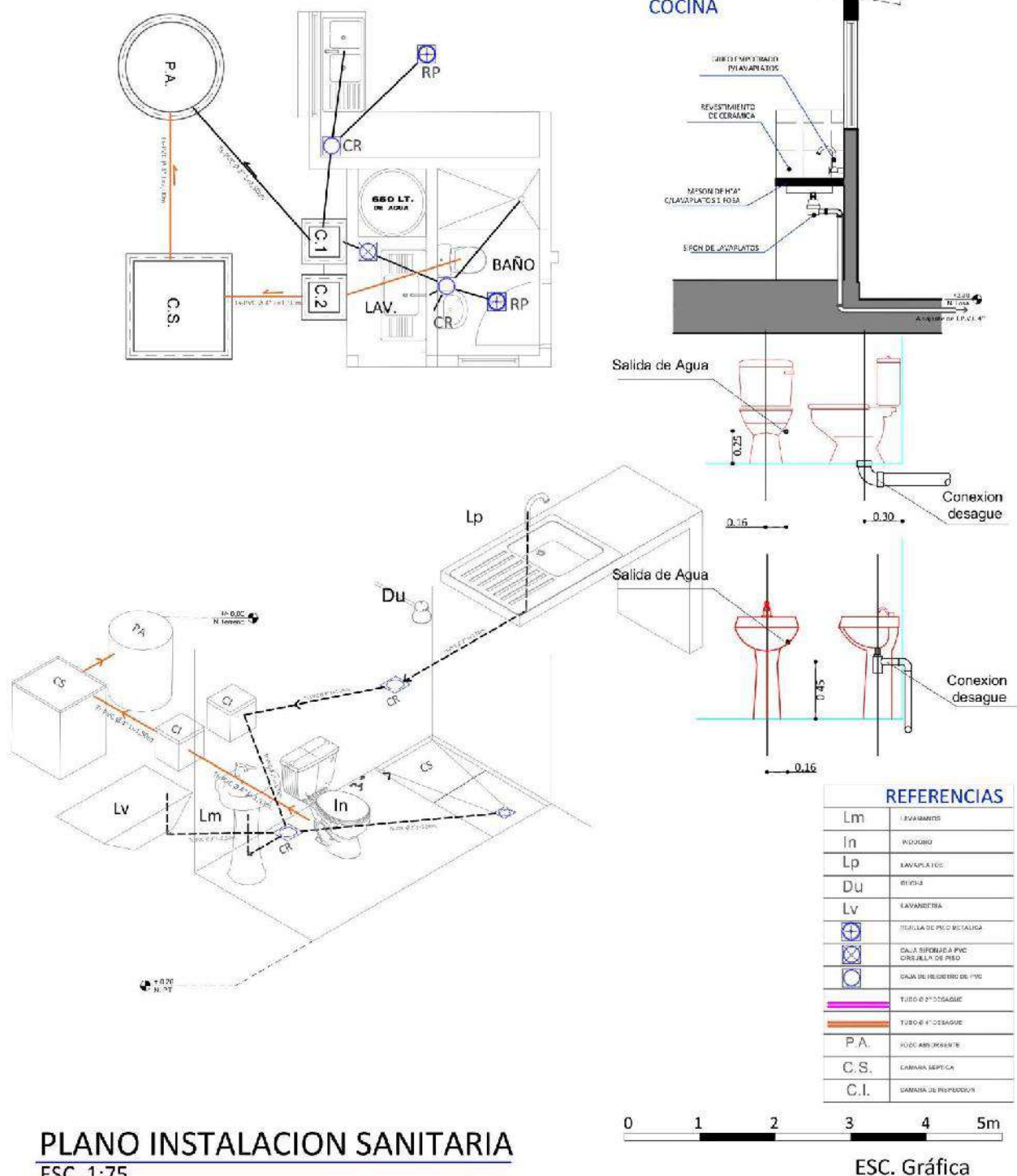

PLANO INSTALACION SANITARIA
ESC. 1:75

AGENCIA ESTATAL DE VIVIENDA -AEVIVIENDA		DISEÑO ARQUITECTONICO	REVISADO Y APROBADO	FECHA: DICIEMBRE/2024
PROYECTO DE VIVIENDA NUEVA EN EL MUNICIPIO DE SAN BORJA (XLVIII) 2024				SUPERFICIE DE COSTRUCCION: 62.32 m2
COMUNIDADES: EDEN-SAN JOSE DE CANNAN-YACUMITA	MUNICIPIO: SAN BORJA			LAMINA:
PROVINCIA: GENERAL JOSE BALLIVIAN	DEPARTAMENTO: BENI			22/23

TIPO 2 VIVIENDA NUEVA
ZAPATAS DE 0.45 X 0.45 COLUMNA DE GALERIA Y LAVANDERIA

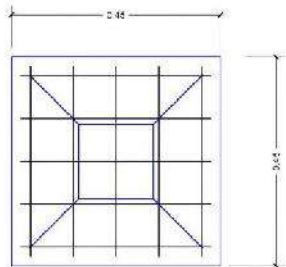
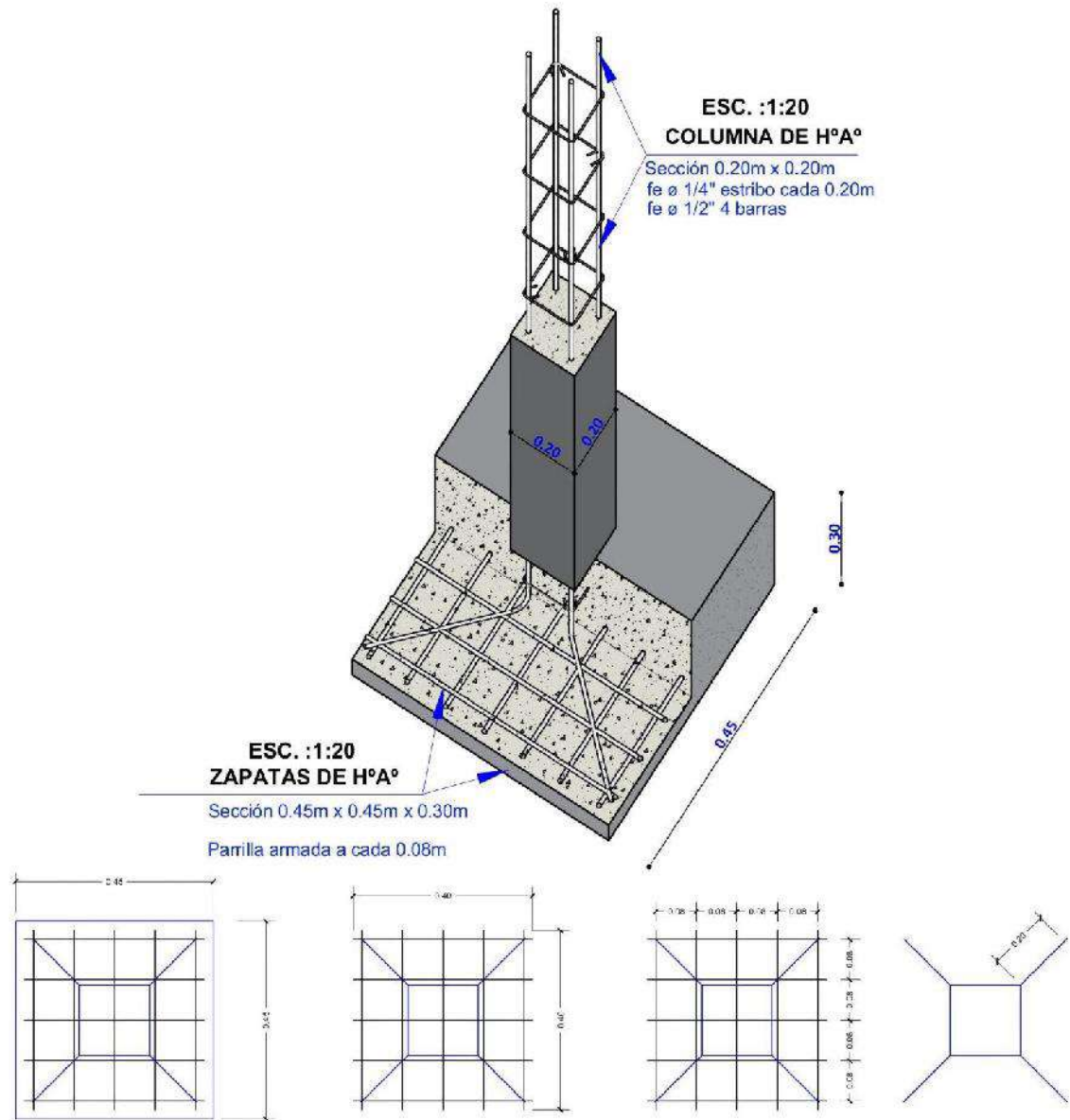

SEPARACION DE
ARAMADURA LOSA

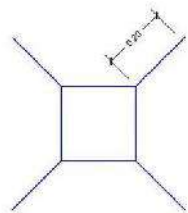
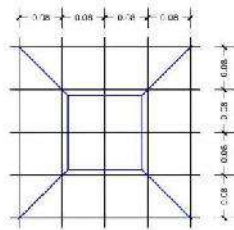
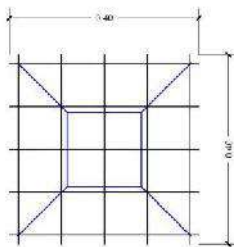

ZAPATA: DISPOSICION DE FIERROS
DE 12 mm - $\frac{1}{2}$ EN DOS DIRECCIONES

DETALLE DE ZAPATA
ESC. 1:25

AGENCIA ESTATAL DE VIVIENDA -AEVIVIENDA		DISEÑO AROUITECTONICO	REVISADO Y APROBADO	FECHA: DICIEMBRE/2024
PROYECTO DE VIVIENDA NUEVA EN EL MUNICIPIO DE SAN BORJA (XLVIII) 2024				SUPERFICIE DE CONSTRUCCION: 62.32 m2
COMUNIDADES: EDEN-SAN JOSE DE CANNAN-YACUMITA	MUNICIPIO: SAN BORJA			LAMINA:
PROVINCIA: GENERAL JOSE BALLIVIAN	DEPARTAMENTO: BENI			23/23