

**PROYECTO DE VIVIENDA NUEVA AUTOCONSTRUCCION EN EL MUNICIPIO  
DE GRAL. SAAVEDRA - FASE (VII) 2024 - SANTA CRUZ**

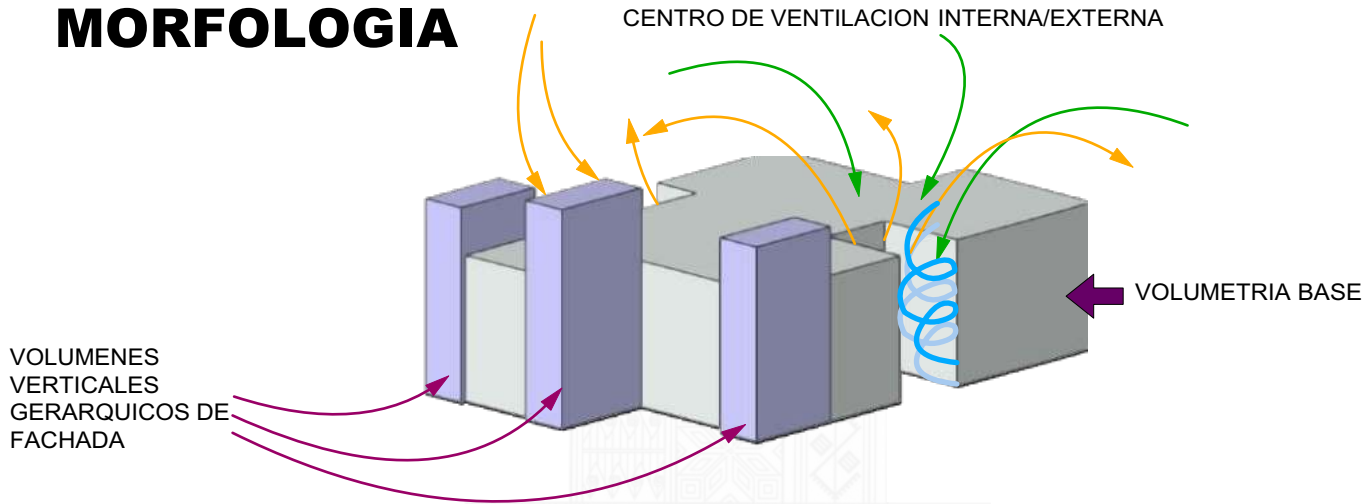

# GENESIS DESCRIPTIVO DEL PROYECTO

## MORFOLOGIA



## FUNCION Y ZONIFICACION

- I** ESPACIO UTIL DEL AMBIENTE (AREA INTIMA)
- S** ESPACIO UTIL DEL AMBIENTE (AREA SOCIAL/ESPARCIMIENTO)
- SE** ESPACIO UTIL DEL AMBIENTE (AREA SERVICIO)
- CONECTOR**
- INGRESOS**
- CIRCULACIONES**



AREA INTIMA

AREA SOCIAL/ESPARCIMIENTO

AREA DE SERVICIO

AGENCIA ESTATAL DE VIVIENDA - AEVIVIENDA SCZ

**NOMBRE DEL PROYECTO:**  
PROYECTO DE VIVIENDA NUEVA AUTOCONSTRUCCION EN EL MUNICIPIO DE  
GRAL. SAAVEDRA -FASE(VII) 2024- SANTA CRUZ

**MODALIDAD DE INTERVENCION:**  
VIVIENDA NUEVA  
AUTOCONSTRUCCION

**MUNICIPIO:**  
GRAL. SAAVEDRA  
**PROVINCIA:**  
OBISPO SANTIESTEVEAN  
**DEPARTAMENTO:**  
SANTA CRUZ

DISEÑO ARQUITECTÓNICO:

REVISADO Y APROBADO :

**FECHA:**  
JULIO/2024  
**SUPERFICIE NETA (al 100%):**  
**79,96 m²**  
**LAMINA:**

**1 / 22**

PROYECTO DE VIVIENDA NUEVA AUTOCONSTRUCCION



# GENESIS DESCRIPTIVO DEL PROYECTO

## ORIENTACION Y ASOLEAMIENTO

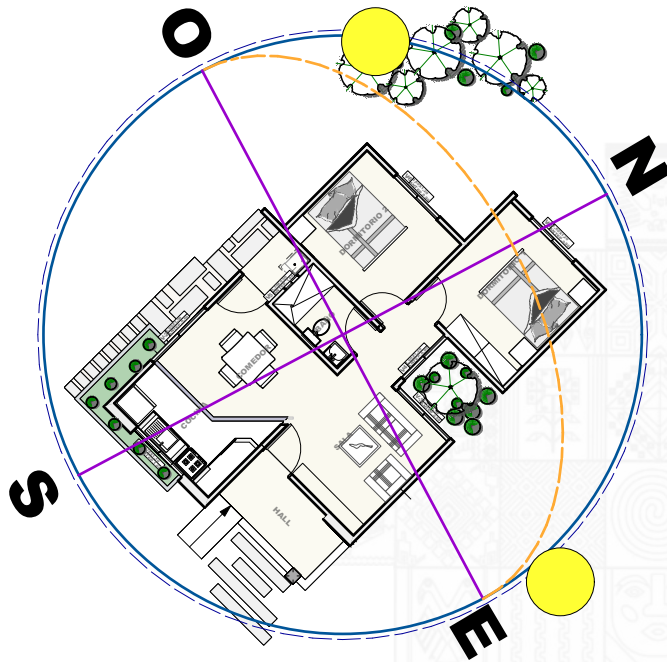

### VENTILACION

#### Barrera arborea

Implementación de arbolización para reducir los vientos calientes y disminuir la velocidad de las rafagas de vientos

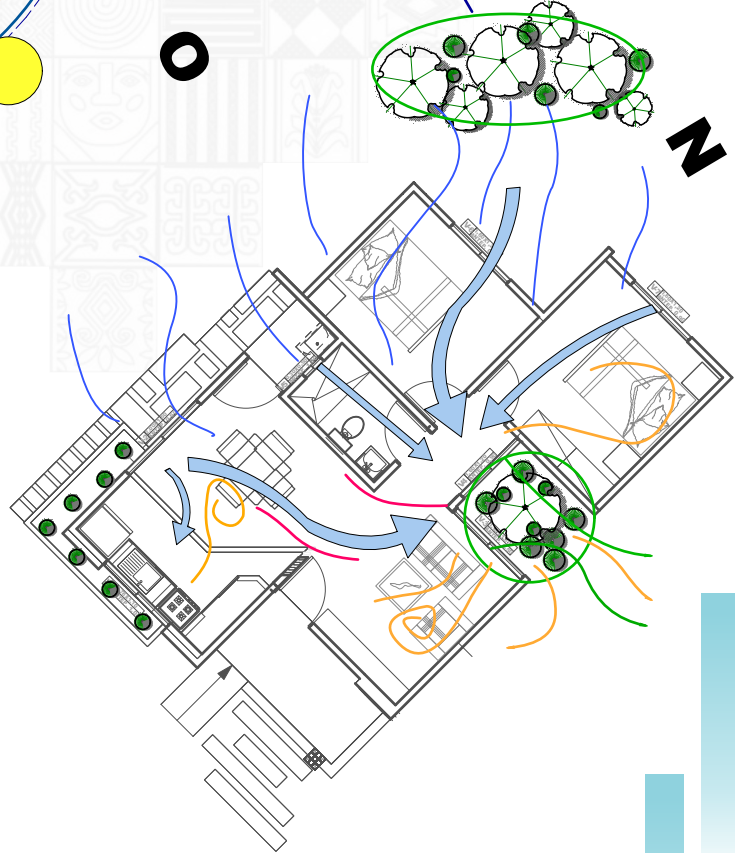
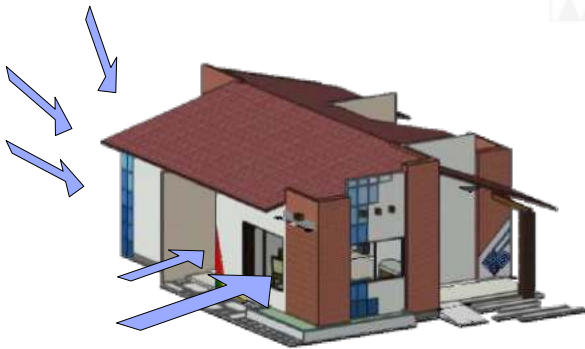

AGENCIA ESTATAL DE VIVIENDA - AEVIVIENDA SCZ

#### NOMBRE DEL PROYECTO:

PROYECTO DE VIVIENDA NUEVA AUTOCONSTRUCCION EN EL MUNICIPIO DE GRAL. SAAVEDRA -FASE(VII) 2024- SANTA CRUZ

#### MODALIDAD DE INTERVENCIÓN:

VIVIENDA NUEVA  
AUTOCONSTRUCCION

#### MUNICIPIO:

GRAL. SAAVEDRA

#### PROVINCIA:

OBISPO SANTIESTEVEAN

#### DEPARTAMENTO:

SANTA CRUZ

DISEÑO ARQUITECTÓNICO:

REVISADO Y APROBADO :

FECHA:

JULIO/2024

SUPERFICIE NETA (al 100%):

79,96 m<sup>2</sup>

LAMINA:

2 / 22

PROYECTO DE VIVIENDA NUEVA AUTOCONSTRUCCION

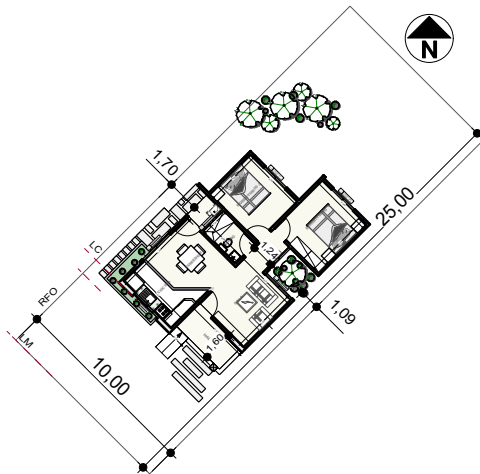
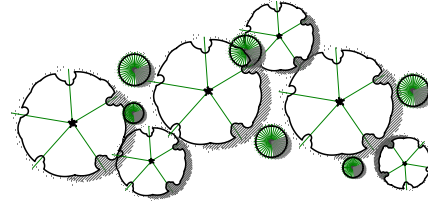
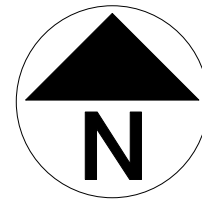

PLANIMETRIA REFERENCIAL 1  
Scale: 1:400

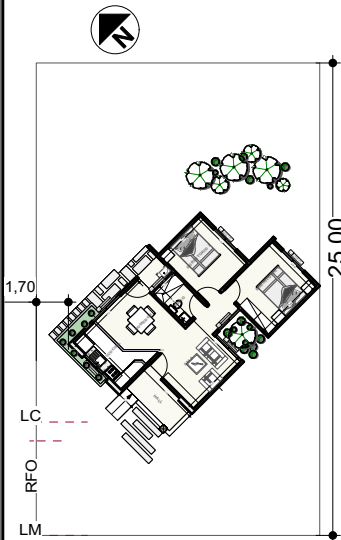

PLANIMETRIA REFERENCIAL 2  
Scale: 1:400

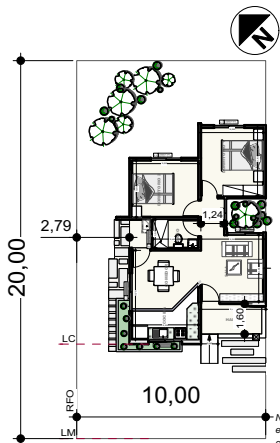

PLANIMETRIA REFERENCIAL 3  
SCALE: 1:400

Nota: Para este caso de  
emplazamiento se debera reajustar la  
caida de la cubierta.



1 PLANO EN PLANTA  
Scale: 1:100

AGENCIA ESTATAL DE VIVIENDA - AEVIVIENDA SCZ

**NOMBRE DEL PROYECTO:**  
PROYECTO DE VIVIENDA NUEVA AUTOCONSTRUCCION EN EL MUNICIPIO DE  
GRAL. SAAVEDRA -FASE(VII) 2024- SANTA CRUZ

**MODALIDAD DE INTERVENCIÓN:**  
VIVIENDA NUEVA  
AUTOCONSTRUCCION

**MUNICIPIO:**  
GRAL. SAAVEDRA  
**PROVINCIA:**  
OBISPO SANTIESTEVAN  
**DEPARTAMENTO:**  
SANTA CRUZ

DISEÑO ARQUITECTÓNICO:

REVISADO Y APROBADO :

**FECHA:**  
JULIO/2024  
**SUPERFICIE NETA (al 100%):**  
79,96 m<sup>2</sup>  
**LAMINA:**

3 / 22

PROYECTO DE VIVIENDA NUEVA AUTOCONSTRUCCION

DETALLE VIGA "T" INVERTIDA

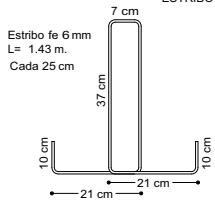
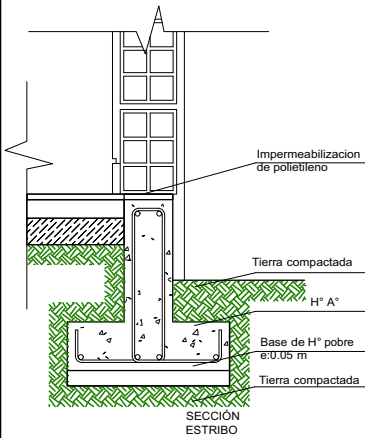

SECCION VIGAT

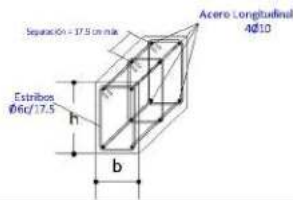
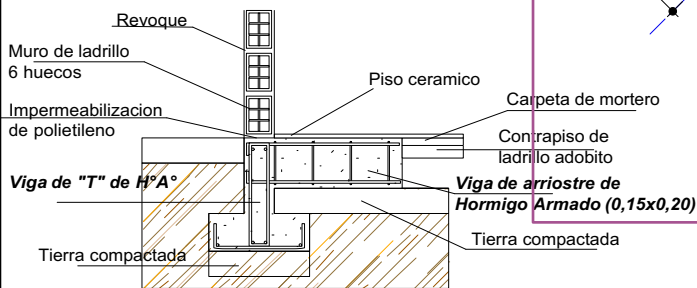
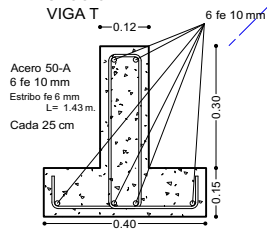

VIGA DE ARRIOSTRE DE HORMIGON ARMADO DE 0,15X0,20 M



PLANTA DE CIMENTACION  
Scale: 1:100

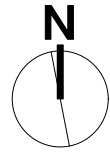
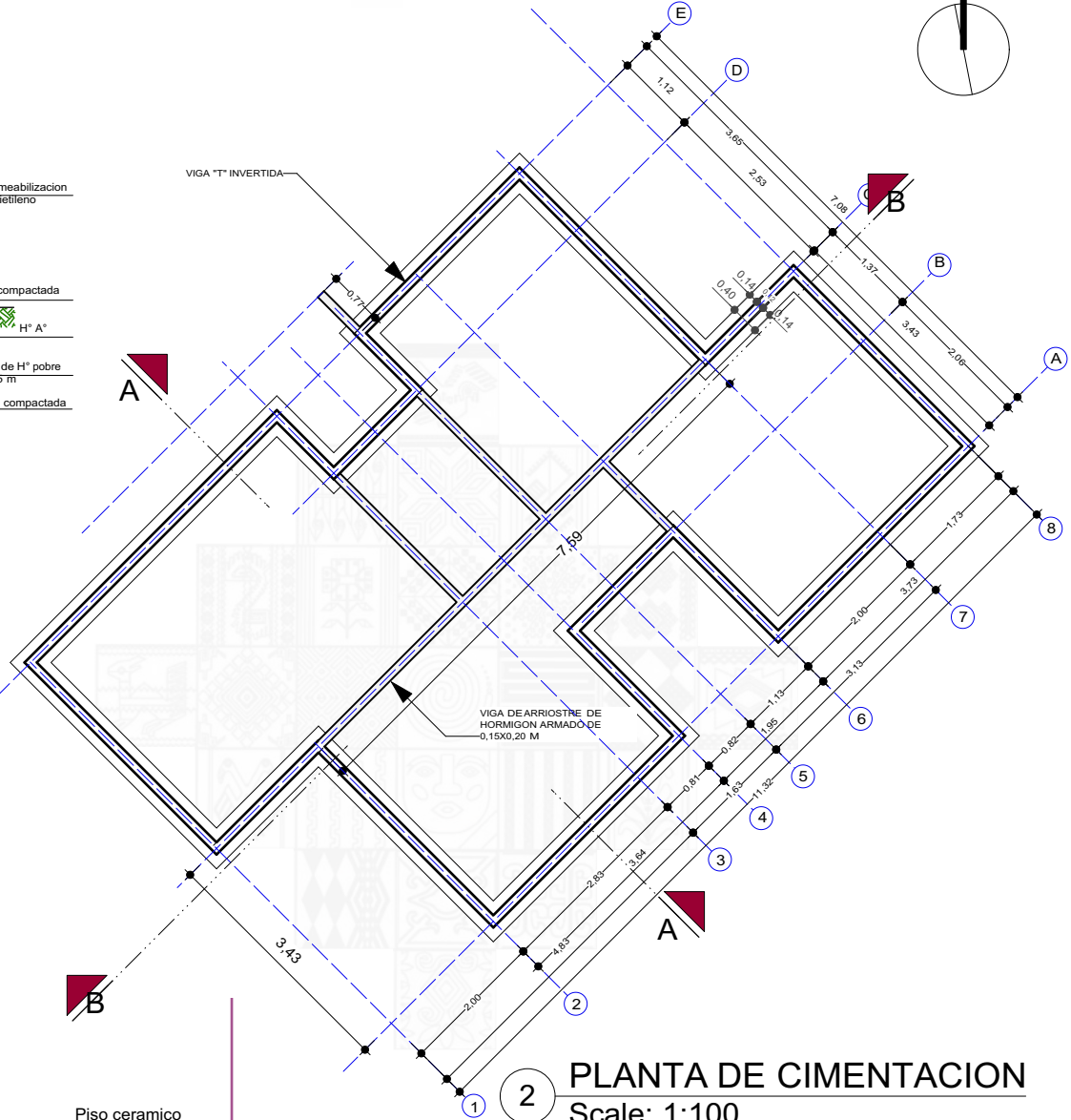

AGENCIA ESTATAL DE VIVIENDA - AEVIVIENDA SCZ

**NOMBRE DEL PROYECTO:**  
PROYECTO DE VIVIENDA NUEVA AUTOCONSTRUCCION EN EL MUNICIPIO DE GRAL. SAAVEDRA-FASE(VII) 2024- SANTA CRUZ

**MODALIDAD DE INTERVENCIÓN:**  
VIVIENDA NUEVA AUTOCONSTRUCCION

**MUNICIPIO:** GRAL. SAAVEDRA  
**PROVINCIA:** OBISPO SANTIESTEVA  
**DEPARTAMENTO:** SANTA CRUZ

DISEÑO ARQUITECTÓNICO:

REVISADO Y APROBADO :

**FECHA:** JULIO/2024  
**SUPERFICIE NETA (al 100%):** 79,96 m²  
**LAMINA:**

4 / 22

5 / 22

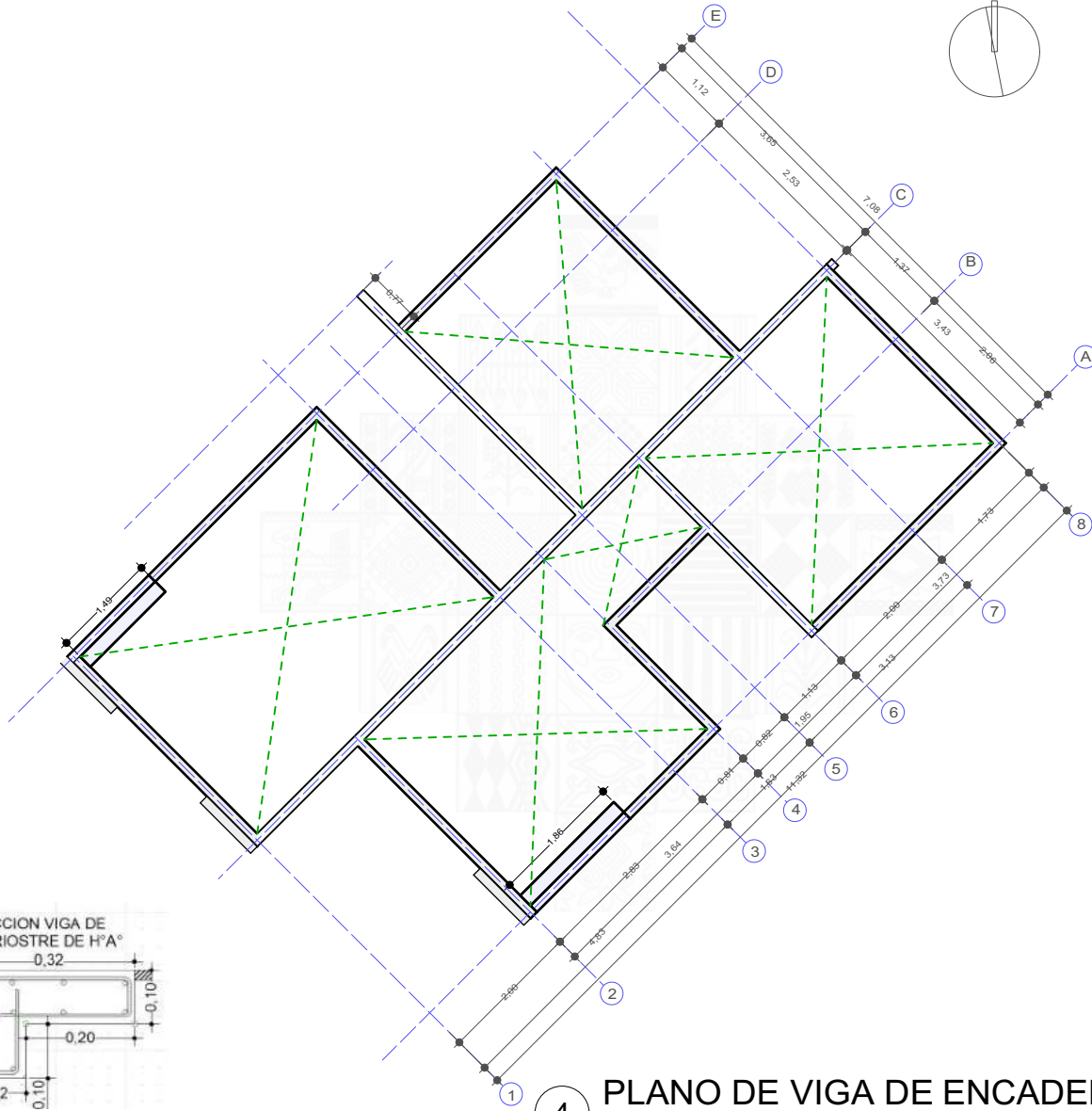

4

PLANO DE VIGA DE ENCADENADO

Scale: 1:100



SECCION VIGA  
CADENA DE H°A°

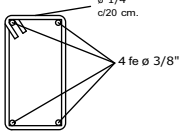
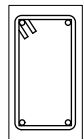
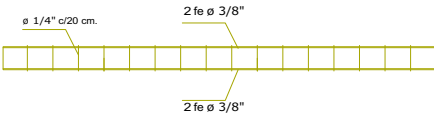

DETALLE VIGA DE H°A°

AGENCIA ESTATAL DE VIVIENDA - AEVIVIENDA SCZ

NOMBRE DEL PROYECTO:

PROYECTO DE VIVIENDA NUEVA AUTOCONSTRUCCION EN EL MUNICIPIO DE  
GRAL. SAAVEDRA -FASE(VII) 2024- SANTA CRUZ

MODALIDAD DE  
INTERVENCION:

VIVIENDA NUEVA  
AUTOCONSTRUCCION

MUNICIPIO:

GRAL. SAAVEDRA

PROVINCIA:

OBISPO SANTIESTEVEAN

DEPARTAMENTO:

SANTA CRUZ

DISEÑO ARQUITECTÓNICO:

REVISADO Y APROBADO :

FECHA:

JULIO/2024

SUPERFICIE NETA (al 100%):

79,96 m<sup>2</sup>

LAMINA:

6 / 22

PROYECTO DE VIVIENDA NUEVA AUTOCONSTRUCCION



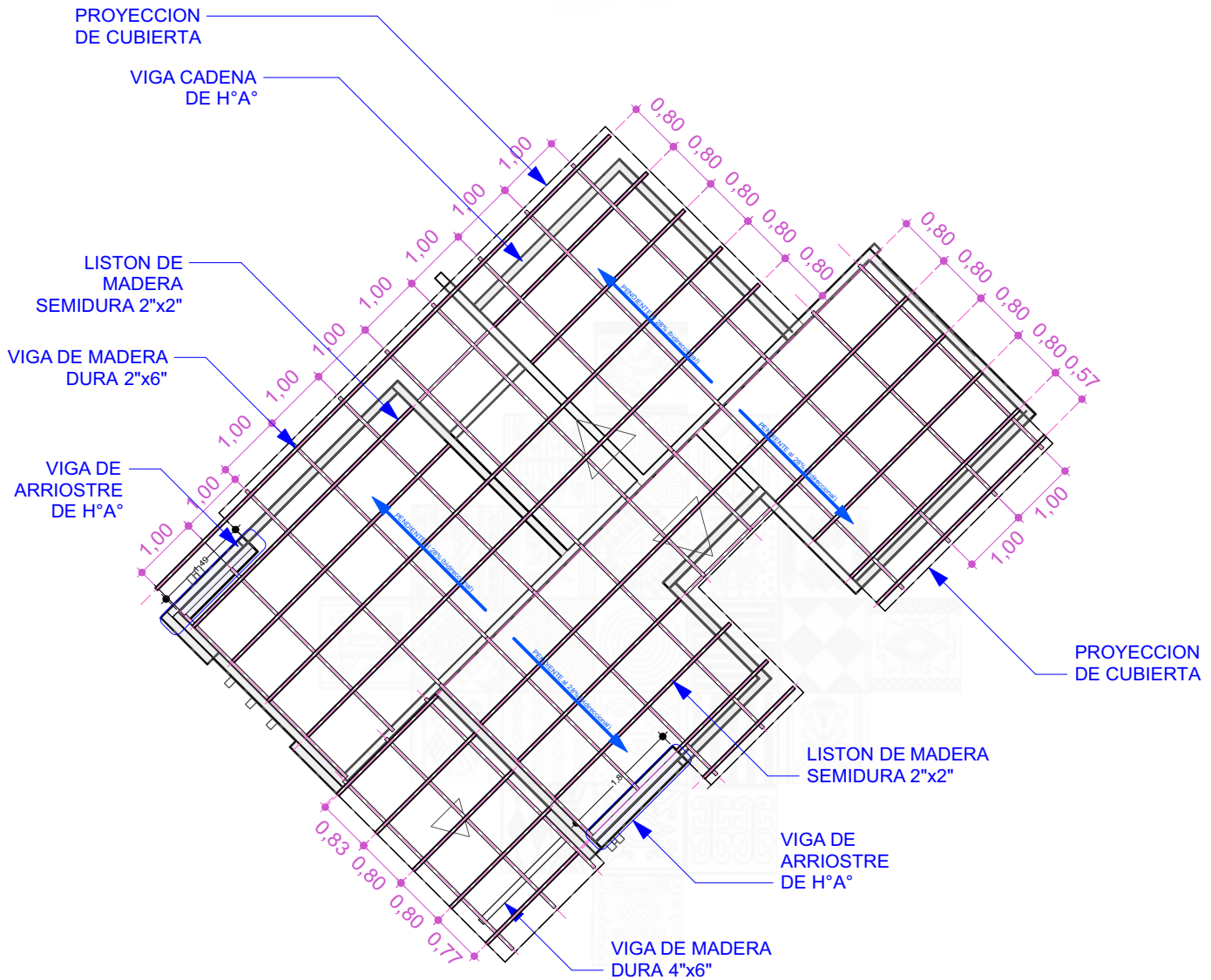

5 PLANO DE ESTRUCTURA DE MADERA PARA CUBIERTA  
Scale: 1:100

SECCION VIGA DE  
MADERA DURA (4"x6")

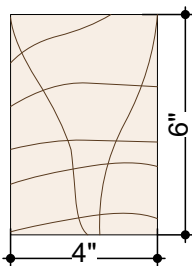

SECCION VIGA DE  
MADERA DURA (2"x6")

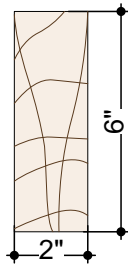

SECCION DE LISTON DE  
MADERA SEMIDURA 2"x2"

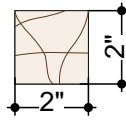

AGENCIA ESTATAL DE VIVIENDA - AEVIVIENDA SCZ

**NOMBRE DEL PROYECTO:**  
PROYECTO DE VIVIENDA NUEVA AUTOCONSTRUCCION EN EL MUNICIPIO DE  
GRAL. SAAVEDRA -FASE(VII) 2024- SANTA CRUZ

**MODALIDAD DE INTERVENCION:**  
VIVIENDA NUEVA  
AUTOCONSTRUCCION

**MUNICIPIO:**  
GRAL. SAAVEDRA  
**PROVINCIA:**  
OBISPO SANTIESTEVAN  
**DEPARTAMENTO:**  
SANTA CRUZ

DISEÑO ARQUITECTÓNICO:

REVISADO Y APROBADO :

**FECHA:**  
JULIO/2024  
**SUPERFICIE NETA (al 100%):**  
**79,96 m²**  
**LAMINA:**

**7 / 22**



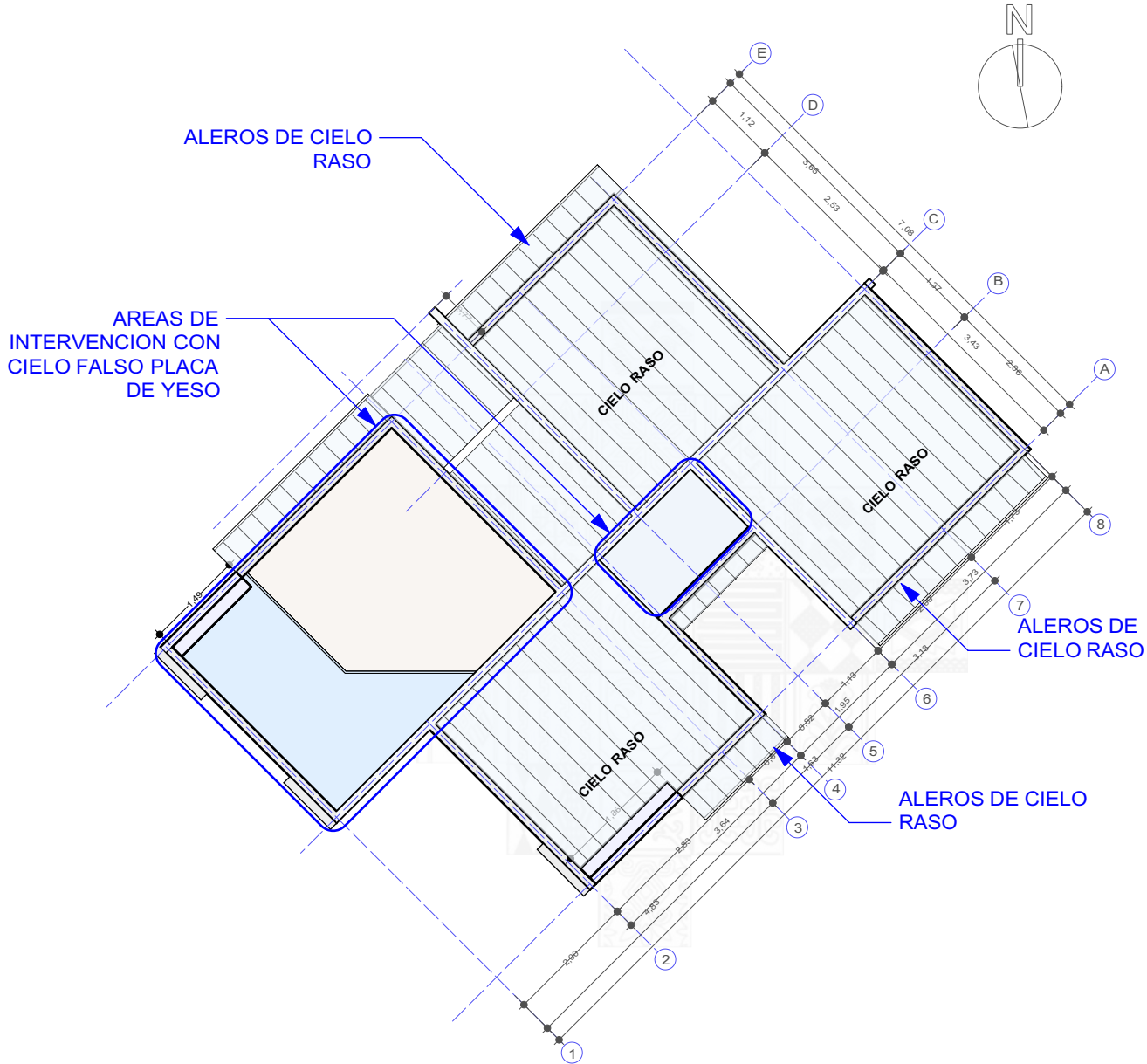

6 PLANO DE UBICACION / CIELO FALSO Y RASO  
Scale: 1:100

AGENCIA ESTATAL DE VIVIENDA - AEVIVIENDA SCZ

**NOMBRE DEL PROYECTO:**  
PROYECTO DE VIVIENDA NUEVA AUTOCONSTRUCCION EN EL MUNICIPIO DE  
GRAL. SAAVEDRA -FASE(VII) 2024- SANTA CRUZ

**MODALIDAD DE INTERVENCION:**  
VIVIENDA NUEVA  
AUTOCONSTRUCCION

**MUNICIPIO:** GRAL. SAAVEDRA  
**PROVINCIA:** OBISPO SANTIESTEVEAN  
**DEPARTAMENTO:** SANTA CRUZ

DISEÑO ARQUITECTÓNICO:

REVISADO Y APROBADO :

**FECHA:** JULIO/2024  
**SUPERFICIE NETA (al 100%):**  
**79,96 m²**  
**LAMINA:**

**8 / 22**

PROYECTO DE VIVIENDA NUEVA AUTOCONSTRUCCION

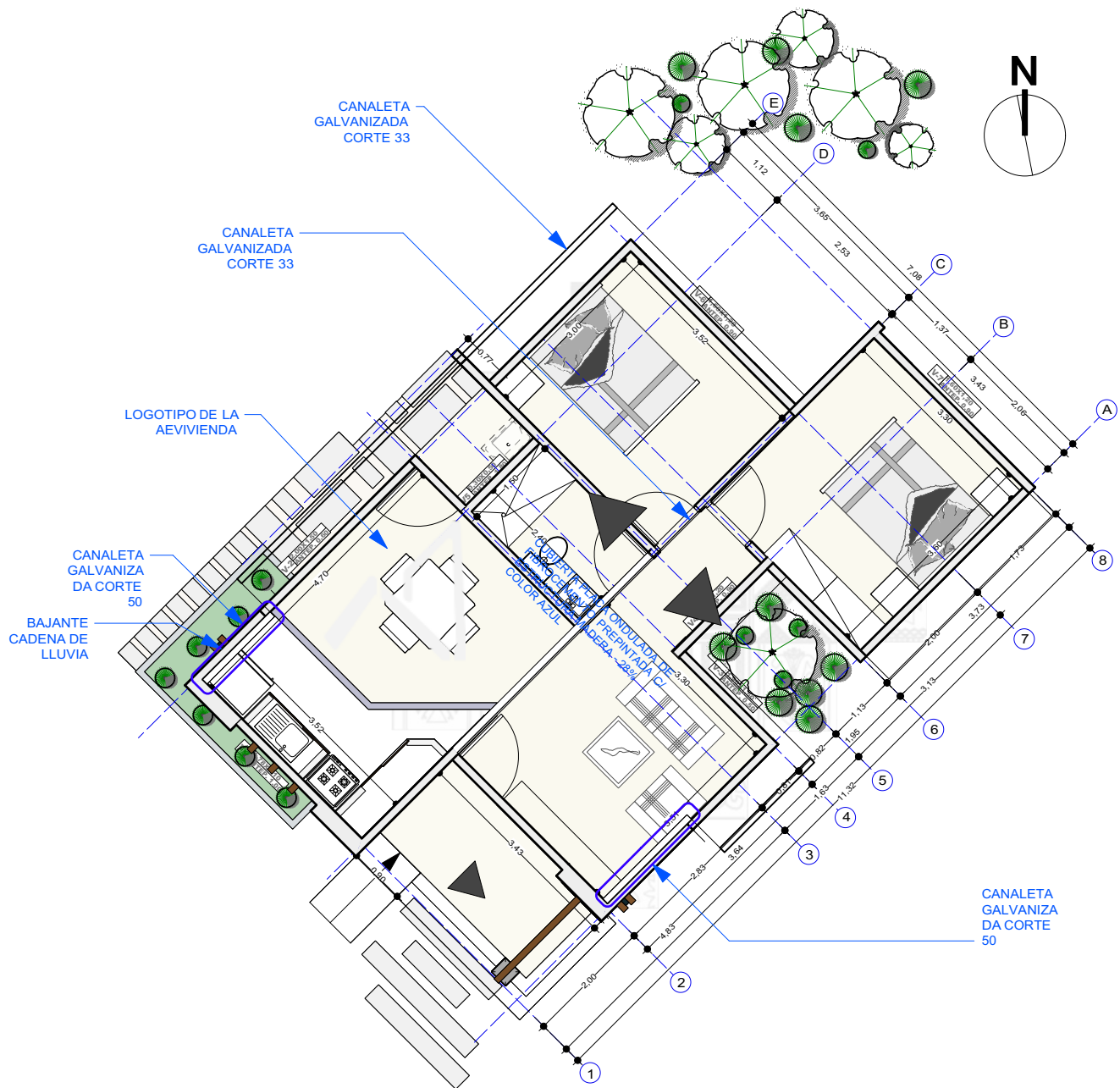

**7 PLANO DE CUBIERTA**  
**Scale: 1:100**

**AGENCIA ESTATAL DE VIVIENDA - AEVIVIENDA SCZ**

**NOMBRE DEL PROYECTO:**  
PROYECTO DE VIVIENDA NUEVA AUTOCONSTRUCCION EN EL MUNICIPIO DE  
GRAL. SAAVEDRA-FASE(VII)2024- SANTA CRUZ

**MODALIDAD DE INTERVENCION:**  
VIVIENDA NUEVA  
AUTOCONSTRUCCION

**MUNICIPIO:** GRAL. SAAVEDRA  
**PROVINCIA:** OBISPO SANTIESTEVA  
**DEPARTAMENTO:** SANTA CRUZ

**DISEÑO ARQUITECTÓNICO:**

REVISADO Y APROBADO :

**FECHA:** JULIO/2024

**SUPERFICIE NETA (al 100%):** 79,96 m<sup>2</sup>

**LAMINA:**

9 / 22

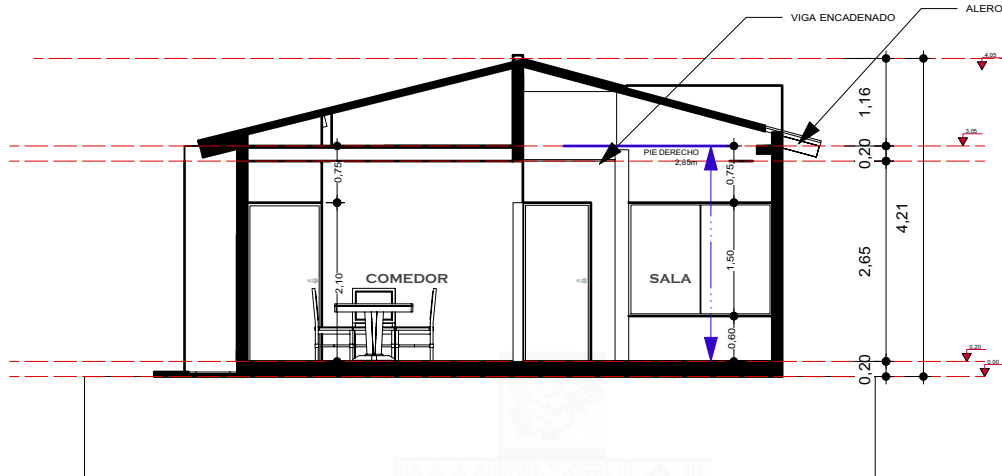

8

**CORTE TRANSV - A A**

Scale: 1:100

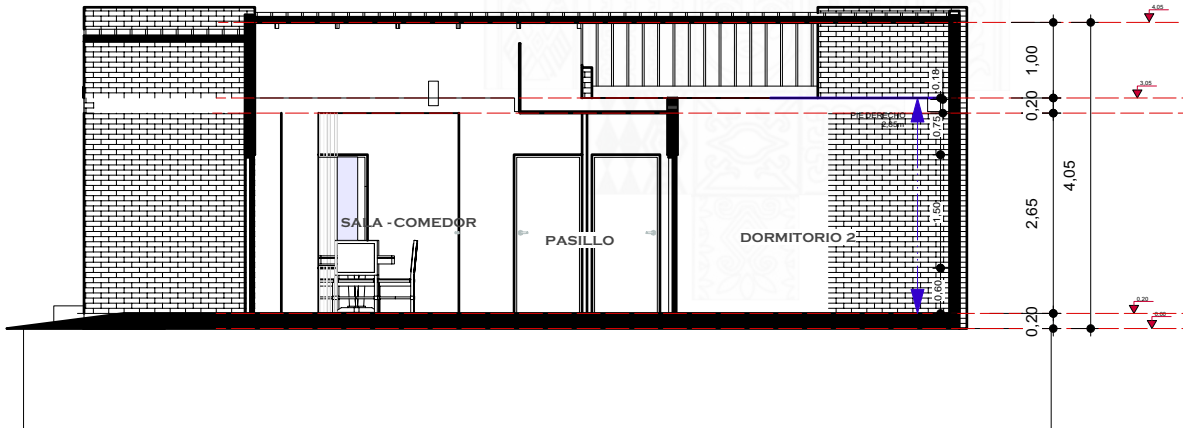

9

**CORTE LONG - B B**

Scale: 1:100

**AGENCIA ESTATAL DE VIVIENDA - AEVIVIENDA SCZ**

**NOMBRE DEL PROYECTO:**

PROYECTO DE VIVIENDA NUEVA AUTOCONSTRUCCION EN EL MUNICIPIO DE  
GRAL. SAAVEDRA -FASE(VII) 2024- SANTA CRUZ

**MODALIDAD DE  
INTERVENCIÓN:**

VIVIENDA NUEVA  
AUTOCONSTRUCCION

**MUNICIPIO:**

GRAL. SAAVEDRA

**PROVINCIA:**

OBISPO SANTIESTEVEAN

**DEPARTAMENTO:**

SANTA CRUZ

**DISEÑO ARQUITECTÓNICO:**

**REVISADO Y APROBADO :**

**FECHA:**

**JULIO/2024**

**SUPERFICIE NETA (al 100%):**

**79,96 m²**

**LAMINA:**

**10/22**

**PROYECTO DE VIVIENDA NUEVA AUTOCONSTRUCCION**

Bota  
agua

Muro de ladrillo de 6 huecos  
(parapeto)

Canaleta de calamina  
galvanizada Nro 28  
Corte 50

madera semidura 2"x2"

Placa Ondulada  
Prepintada de  
Fibrocemento

Viga de madera dura  
2"x6"

cielo falso placa de  
yeso

Viga arriostre Hº Aº

Muro de ladrillo de 6  
huecos

Revoque interior de  
cemento e: 0.015m

Impermeabilizacion  
con Polietileno

Piso de  
ceramica  
nacional

+ 0.20

± 0.00

contrapiso de  
ladrillo adobito

Terreno  
compactado

viga T  
invertida

10 CORTE DE BORDE  
Scale: 1:10

AGENCIA ESTATAL DE VIVIENDA - AEVIVIENDA SCZ

NOMBRE DEL PROYECTO:

PROYECTO DE VIVIENDA NUEVA AUTOCONSTRUCCION EN EL MUNICIPIO DE  
GRAL. SAAVEDRA -FASE(VII) 2024- SANTA CRUZ

MODALIDAD DE  
INTERVENCION:

VIVIENDA NUEVA  
AUTOCONSTRUCCION

MUNICIPIO:

GRAL. SAAVEDRA

PROVINCIA:

OBISPO SANTIESTEVAN

DEPARTAMENTO:

SANTA CRUZ

DISEÑO ARQUITECTÓNICO:

REVISADO Y APROBADO :

FECHA:

JULIO/2024

SUPERFICIE NETA (al 100%):

79,96 m²

LAMINA:

11/22

PROYECTO DE VIVIENDA NUEVA AUTOCONSTRUCCION



## AXONOMETRICA EXPLOTADA

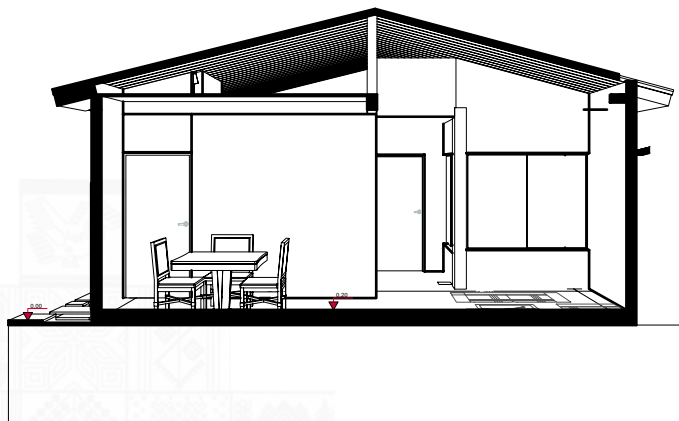
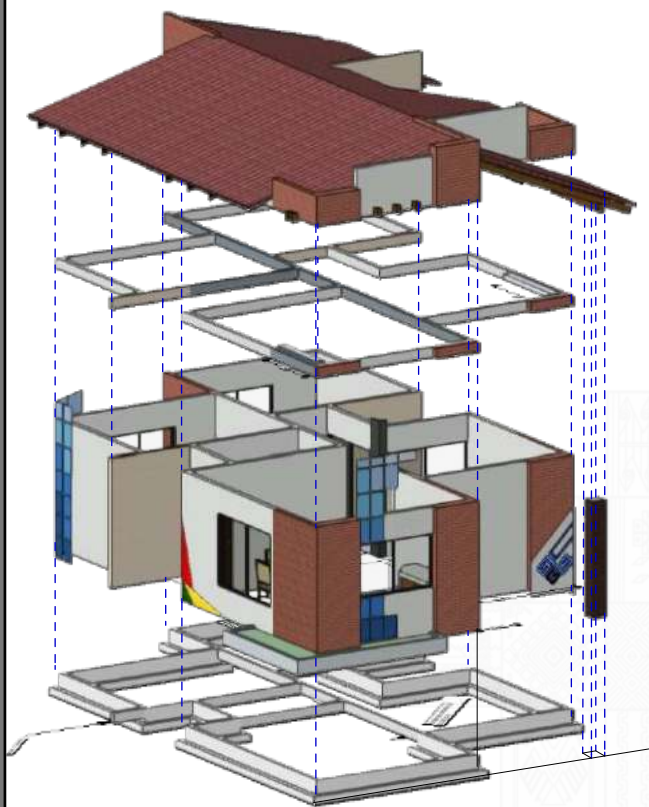

**CORTE EN PERSPECTIVA**  
Scale: 1:100

## DETALLE DE BAJANTE CADENA DE LLUVIA

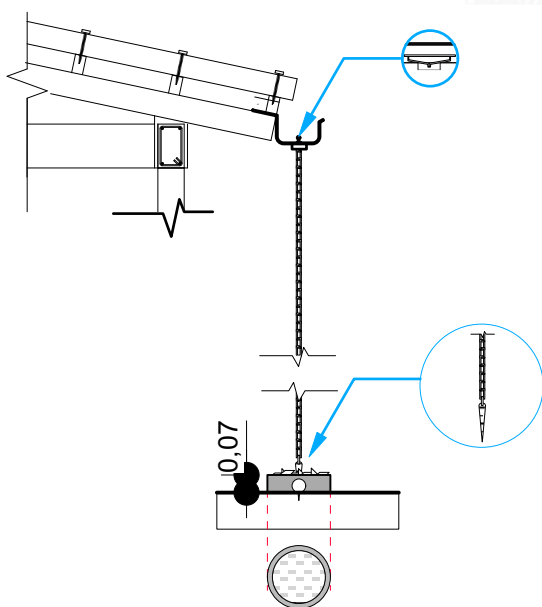

**PROYECTO DE VIVIENDA NUEVA AUTOCONSTRUCCION**

**AGENCIA ESTATAL DE VIVIENDA - AEVIVIENDA SCZ**

**NOMBRE DEL PROYECTO:**  
PROYECTO DE VIVIENDA NUEVA AUTOCONSTRUCCION EN EL MUNICIPIO DE  
GRAL. SAAVEDRA -FASE(VII) 2024- SANTA CRUZ



**MODALIDAD DE INTERVENCIÓN:**  
VIVIENDA NUEVA  
AUTOCONSTRUCCION

**MUNICIPIO:** GRAL. SAAVEDRA  
**PROVINCIA:** OBISPO SANTIESTEVEAN  
**DEPARTAMENTO:** SANTA CRUZ

**DISEÑO ARQUITECTÓNICO:**

**REVISADO Y APROBADO :**

**FECHA:** JULIO/2024  
**SUPERFICIE NETA (al 100%):**  
**79,96 m²**  
**LAMINA:**

**12/22**



11

**FACHADA FRONTAL**  
Scale: 1:75



12

**FACHADA POSTERIOR**  
Scale: 1:75

**AGENCIA ESTATAL DE VIVIENDA - AEVIVIENDA SCZ**

**NOMBRE DEL PROYECTO:**

PROYECTO DE VIVIENDA NUEVA AUTOCONSTRUCCION EN EL MUNICIPIO DE  
GRAL. SAAVEDRA -FASE(VII) 2024- SANTA CRUZ

**MODALIDAD DE  
INTERVENCIÓN:**

VIVIENDA NUEVA  
AUTOCONSTRUCCION

**MUNICIPIO:**

GRAL. SAAVEDRA

**PROVINCIA:**

OBISPO SANTIESTEVAN

**DEPARTAMENTO:**

SANTA CRUZ

DISEÑO ARQUITECTÓNICO:

REVISADO Y APROBADO :

FECHA:  
**JULIO/2024**

SUPERFICIE NETA (al 100%):

**79,96 m²**

LAMINA:

**13/22**

PROYECTO DE VIVIENDA NUEVA AUTOCONSTRUCCION



13

**FACHADA LATERAL IZQUIERDO**

Scale: 1:75



14

**FACHADA LATERAL DERECHO**

Scale: 1:75

AGENCIA ESTATAL DE VIVIENDA - AEVIVIENDA SCZ

**NOMBRE DEL PROYECTO:**

PROYECTO DE VIVIENDA NUEVA AUTOCONSTRUCCION EN EL MUNICIPIO DE  
GRAL. SAAVEDRA -FASE(VII) 2024- SANTA CRUZ

**MODALIDAD DE  
INTERVENCIÓN:**

VIVIENDA NUEVA  
AUTOCONSTRUCCION

**MUNICIPIO:**

GRAL. SAAVEDRA

**PROVINCIA:**

OBISPO SANTIESTEVEAN

**DEPARTAMENTO:**

SANTA CRUZ

DISEÑO ARQUITECTÓNICO:

REVISADO Y APROBADO :

FECHA:

JULIO/2024

SUPERFICIE NETA (al 100%):

79,96 m²

LAMINA:

14/22

PROYECTO DE VIVIENDA NUEVA AUTOCONSTRUCCION

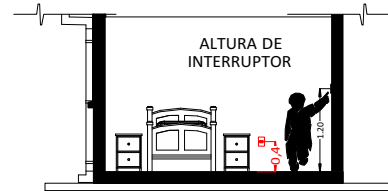

CORTE REFERENCIAL

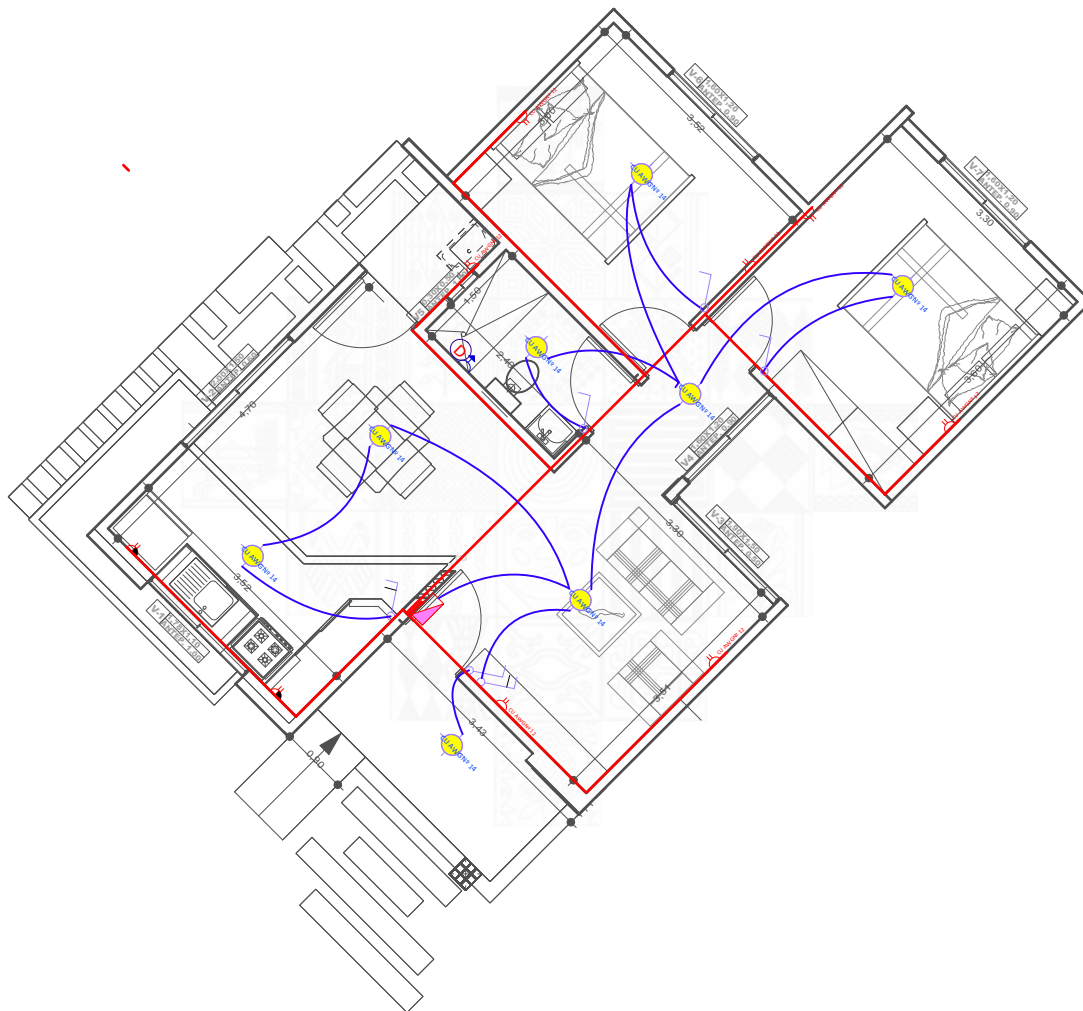

15

## PLANO DE INST. ELECTRICAS

Scale: 1:100

### REFERENCIAS

- CAJA SIFONADA PVC CREJILLA DE PISO
- CAJA DE REGISTRO DE PVC
- 
- 
- CAMARA INSPECCION 0.60 x 0.60
- CAMARA SÉPTICA
- POZO ABSORBENTE d = 1.50 m

### REFERENCIAS

- TAP - Tubería de Agua Potable
- LLp - Llave de Paso
- Lm - Lavamanos
- In - Inodoro
- Lp - Lavaplatos
- Du - Ducha
- Lv - Lavandería (punto p/ futura lav.)

AGENCIA ESTATAL DE VIVIENDA - AEVIVIENDA SCZ

### NOMBRE DEL PROYECTO:

PROYECTO DE VIVIENDA NUEVA AUTOCONSTRUCCION EN EL MUNICIPIO DE  
GRAL. SAAVEDRA -FASE(VII) 2024- SANTA CRUZ

### MODALIDAD DE INTERVENCIÓN:

VIVIENDA NUEVA  
AUTOCONSTRUCCION

### MUNICIPIO:

GRAL. SAAVEDRA

### PROVINCIA:

OBISPO SANTIESTEVAN

### DEPARTAMENTO:

SANTA CRUZ

DISEÑO ARQUITECTÓNICO:

REVISADO Y APROBADO :

FECHA:

JULIO/2024

SUPERFICIE NETA (al 100%):

79,96 m²

LAMINA:

15/22

PROYECTO DE VIVIENDA NUEVA AUTOCONSTRUCCION



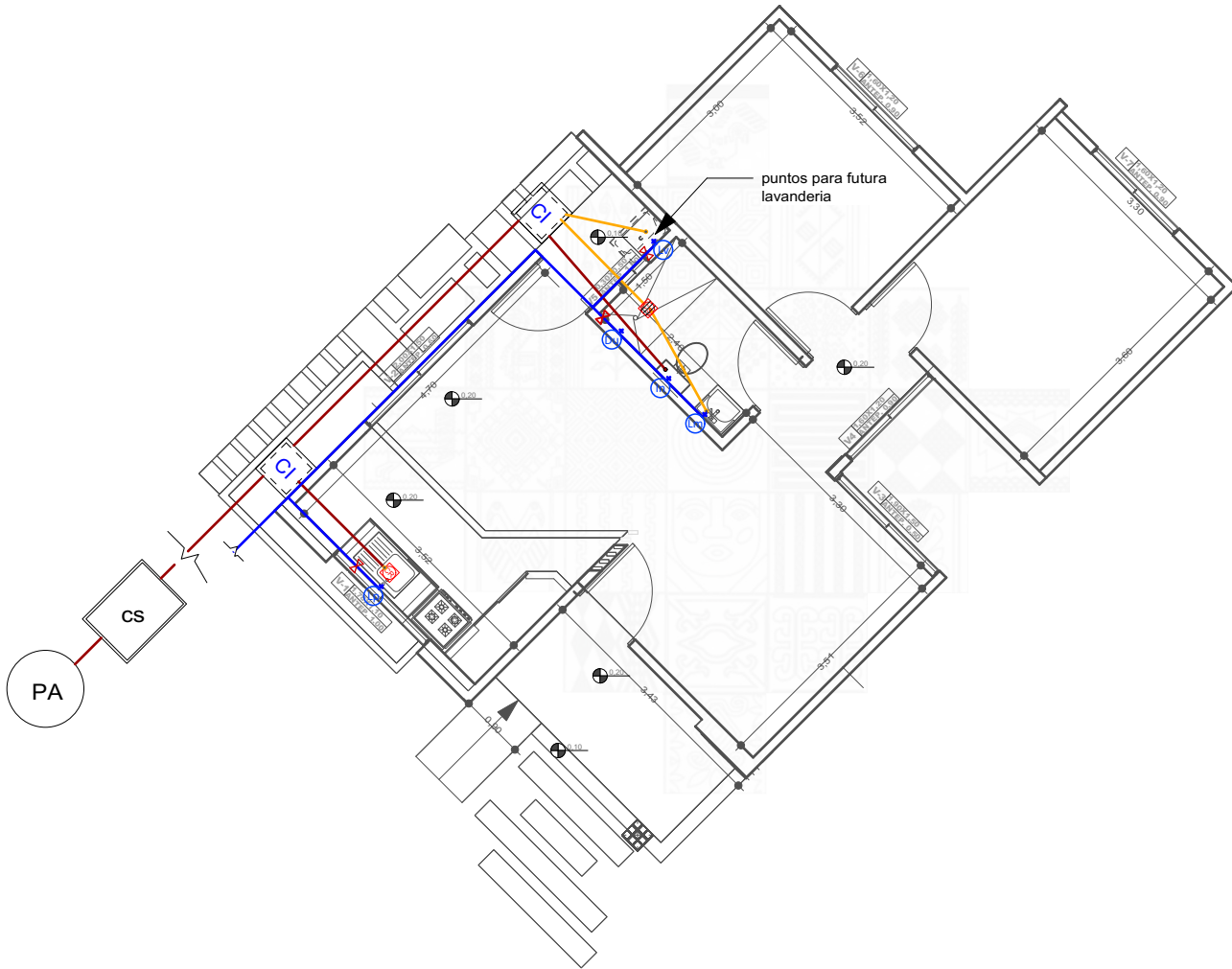

16 PLANO DE INST. HIDROSANITARIAS  
Scale: 1:100

REFERENCIAS

- CAJA SIFONADA PVC CREJILLA DE PISO
- CAJA DE REGISTRO DE PVC
- TUBO PVC 4\"/>

REFERENCIAS

- TAP - Tubería de Agua Potable
- LLp - Llave de Paso
- Lm - Lavamanos
- In - Inodoro
- Lp - Lavaplatos
- Du - Ducha
- Lv - Lavandería (punto p/ futura lav.)

AGENCIA ESTATAL DE VIVIENDA - AEVIVIENDA SCZ

NOMBRE DEL PROYECTO:

PROYECTO DE VIVIENDA NUEVA AUTOCONSTRUCCION EN EL MUNICIPIO DE GRAL. SAAVEDRA -FASE(VII) 2024- SANTA CRUZ

MODALIDAD DE INTERVENCIÓN:

VIVIENDA NUEVA AUTOCONSTRUCCION

MUNICIPIO:

GRAL. SAAVEDRA

PROVINCIA:

OBISPO SANTIESTEVEAN

DEPARTAMENTO:

SANTA CRUZ

DISEÑO ARQUITECTÓNICO:

REVISADO Y APROBADO :

FECHA:

JULIO/2024

SUPERFICIE NETA (al 100%):

79,96 m<sup>2</sup>

LAMINA:

16/22

**DETALLE CÁMARA DE  
INSPECCIÓN (0,60 x 0,60)**

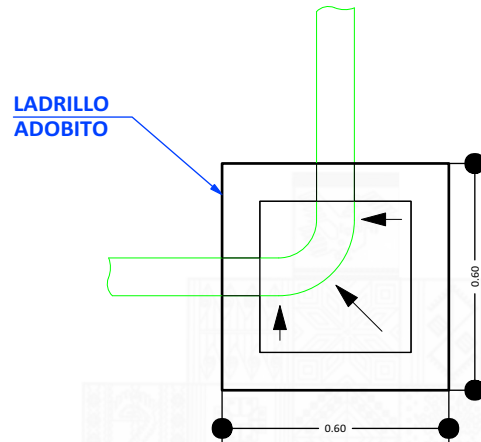

**TAPA DE HªAº**

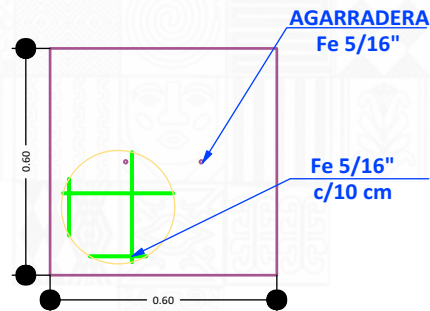

**CORTE TRANSVERSAL**

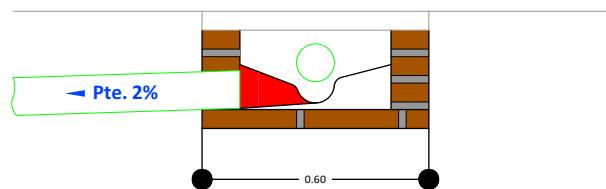

17

**DETALLE CONST. - CAMARA DE INSPECCION (0,60x0,60)**  
Scale: 1:100

**AGENCIA ESTATAL DE VIVIENDA - AEVIVIENDA SCZ**

**NOMBRE DEL PROYECTO:**

PROYECTO DE VIVIENDA NUEVA AUTOCONSTRUCCION EN EL MUNICIPIO DE  
GRAL. SAAVEDRA -FASE(VII) 2024- SANTA CRUZ

**MODALIDAD DE  
INTERVENCIÓN:**

VIVIENDA NUEVA  
AUTOCONSTRUCCION

**MUNICIPIO:**

GRAL. SAAVEDRA

**PROVINCIA:**

OBISPO SANTIESTEVEAN

**DEPARTAMENTO:**

SANTA CRUZ

DISEÑO ARQUITECTÓNICO:

REVISADO Y APROBADO :

FECHA:

**JULIO/2024**

SUPERFICIE NETA (al 100%):

**79,96 m²**

LAMINA:

**17 / 22**

**PROYECTO DE VIVIENDA NUEVA AUTOCONSTRUCCION**

## DETALLE DE VENTANAS DE ALUMINIO LINEA 20 C/ VIDRIO 4 mm

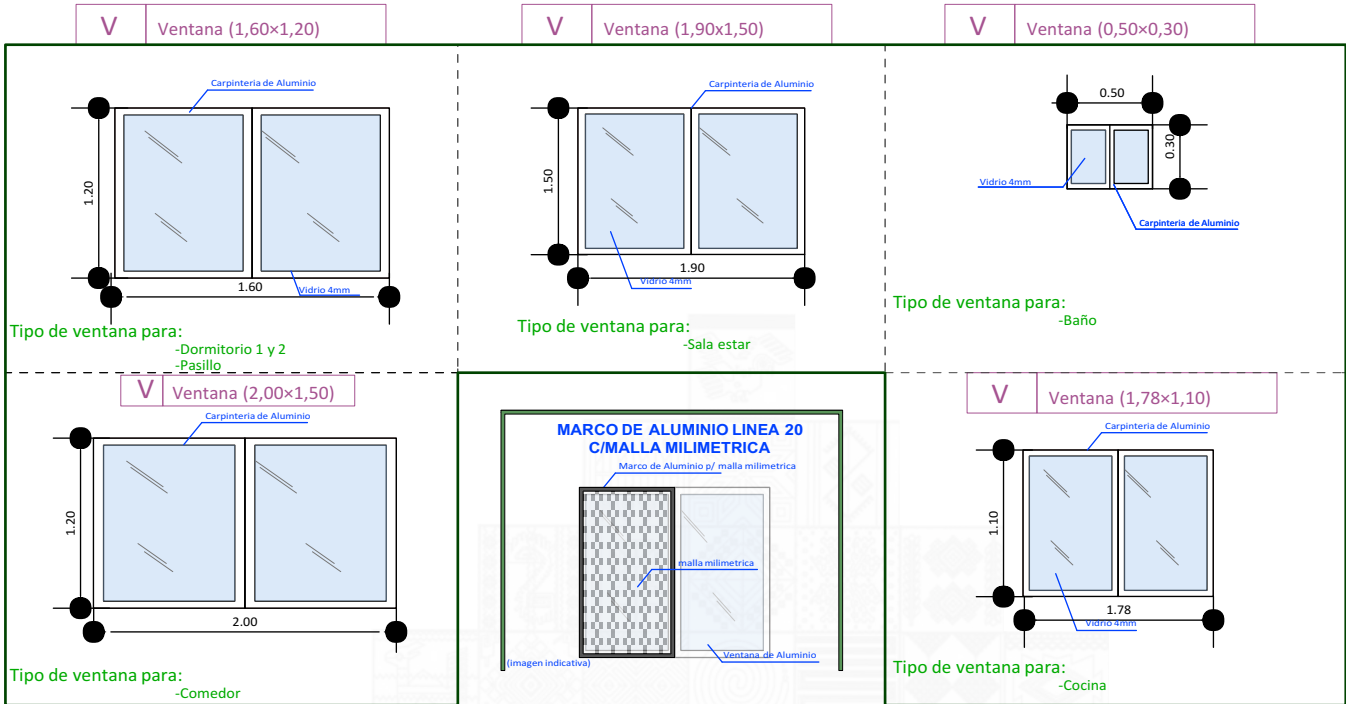

### PUERTAS INTERNAS

#### PUERTA PLACA ESTILO MINIMALISTA

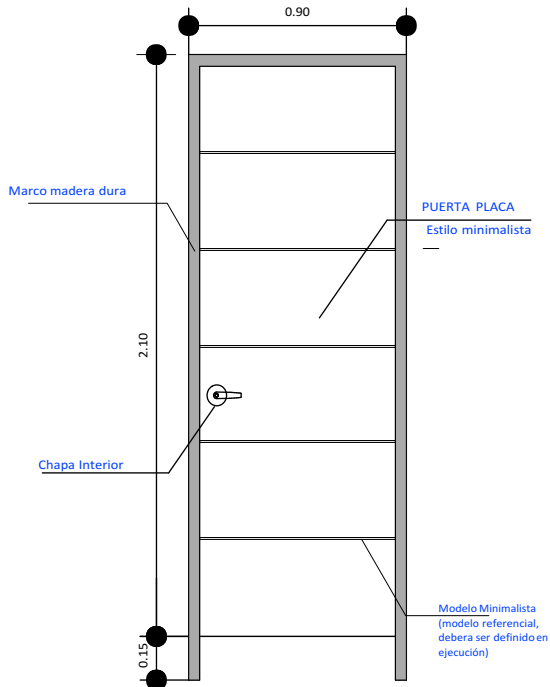

### PUERTAS EXTERNA/INTERNA PUERTAS PRINCIPALES

#### PUERTA TABLERO DE MADERA SEMIDURA

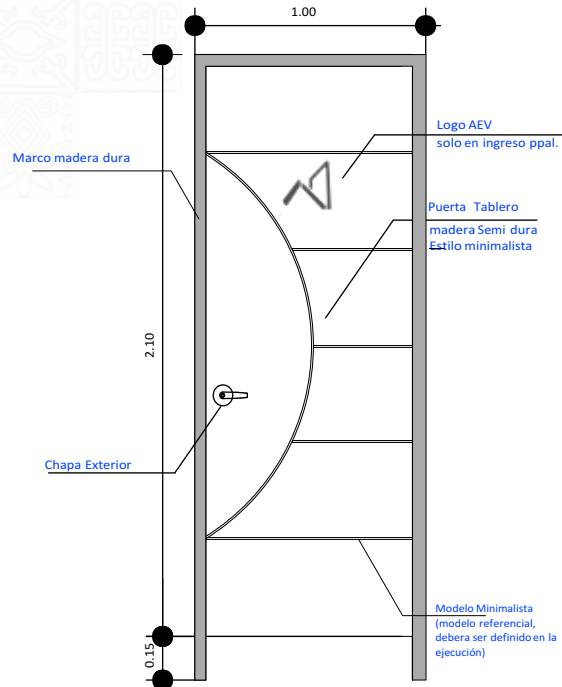

AGENCIA ESTATAL DE VIVIENDA - AEVIVIENDA SCZ

**NOMBRE DEL PROYECTO:**  
PROYECTO DE VIVIENDA NUEVA AUTOCONSTRUCCION EN EL MUNICIPIO DE GRAL. SAAVEDRA -FASE(VII) 2024- SANTA CRUZ

**MODALIDAD DE INTERVENCIÓN:**  
VIVIENDA NUEVA AUTOCONSTRUCCION

**MUNICIPIO:** GRAL. SAAVEDRA  
**PROVINCIA:** OBISPO SANTIESTEVAN  
**DEPARTAMENTO:** SANTA CRUZ

DISEÑO ARQUITECTÓNICO:

REVISADO Y APROBADO :

**FECHA:** JULIO/2024  
**SUPERFICIE NETA (al 100%):** 79,96 m²  
**LAMINA:**

18/22



PROYECTO DE VIVIENDA NUEVA AUTOCONSTRUCCION

**AGENCIA ESTATAL DE VIVIENDA - AEVIVIENDA SCZ**

**NOMBRE DEL PROYECTO:**

PROYECTO DE VIVIENDA NUEVA AUTOCONSTRUCCION EN EL MUNICIPIO DE  
GRAL. SAAVEDRA -FASE(VII) 2024- SANTA CRUZ

**MODALIDAD DE  
INTERVENCIÓN:**

VIVIENDA NUEVA  
AUTOCONSTRUCCION

**MUNICIPIO:**

GRAL. SAAVEDRA

**PROVINCIA:**

OBISPO SANTISTEVAN

**DEPARTAMENTO:**

SANTA CRUZ

DISEÑO ARQUITECTÓNICO:

REVISADO Y APROBADO :

**FECHA:**

JULIO/2024

**SUPERFICIE NETA (al 100%):**

**79,96 m²**

**LAMINA:**

**19/22**





PROYECTO DE VIVIENDA NUEVA AUTOCONSTRUCCION

AGENCIA ESTATAL DE VIVIENDA - AEVIVIENDA SCZ

**NOMBRE DEL PROYECTO:**

PROYECTO DE VIVIENDA NUEVA AUTOCONSTRUCCION EN EL MUNICIPIO DE  
GRAL. SAAVEDRA -FASE(VII) 2024- SANTA CRUZ

**MODALIDAD DE  
INTERVENCIÓN:**

VIVIENDA NUEVA  
AUTOCONSTRUCCION

**MUNICIPIO:**

GRAL. SAAVEDRA

**PROVINCIA:**

OBISPO SANTISTEVAN

**DEPARTAMENTO:**

SANTA CRUZ

DISEÑO ARQUITECTÓNICO:

REVISADO Y APROBADO :

**FECHA:**

JULIO/2024

SUPERFICIE NETA (al 100%):

79,96 m<sup>2</sup>

**LAMINA:**

20/22





PROYECTO DE VIVIENDA NUEVA AUTOCONSTRUCCION

AGENCIA ESTATAL DE VIVIENDA - AEVIVIENDA SCZ

**NOMBRE DEL PROYECTO:**

PROYECTO DE VIVIENDA NUEVA AUTOCONSTRUCCION EN EL MUNICIPIO DE  
GRAL. SAAVEDRA -FASE(VII) 2024- SANTA CRUZ

**MODALIDAD DE  
INTERVENCION:**

VIVIENDA NUEVA  
AUTOCONSTRUCCION

**MUNICIPIO:**

GRAL. SAAVEDRA

**PROVINCIA:**

OBISPO SANTIESTEVAN

**DEPARTAMENTO:**

SANTA CRUZ

DISEÑO ARQUITECTÓNICO:

REVISADO Y APROBADO :

**FECHA:**

JULIO/2024

**SUPERFICIE NETA (al 100%):**

**79,96 m²**

**LAMINA:**

**21/22**





**PROYECTO DE VIVIENDA NUEVA AUTOCONSTRUCCION**

**AGENCIA ESTATAL DE VIVIENDA - AEVIVIENDA SCZ**

**NOMBRE DEL PROYECTO:**

PROYECTO DE VIVIENDA NUEVA AUTOCONSTRUCCION EN EL MUNICIPIO DE  
GRAL. SAAVEDRA -FASE(VII) 2024- SANTA CRUZ

**MODALIDAD DE  
INTERVENCIÓN:**

VIVIENDA NUEVA  
AUTOCONSTRUCCION

**MUNICIPIO:**

GRAL. SAAVEDRA

**PROVINCIA:**

OBISPO SANTIESTEVAN

**DEPARTAMENTO:**

SANTA CRUZ

DISEÑO ARQUITECTÓNICO:

REVISADO Y APROBADO :

**FECHA:**

JULIO/2024

**SUPERFICIE NETA (al 100%):**

**79,96 m²**

**LAMINA:**

**22/22**