

N

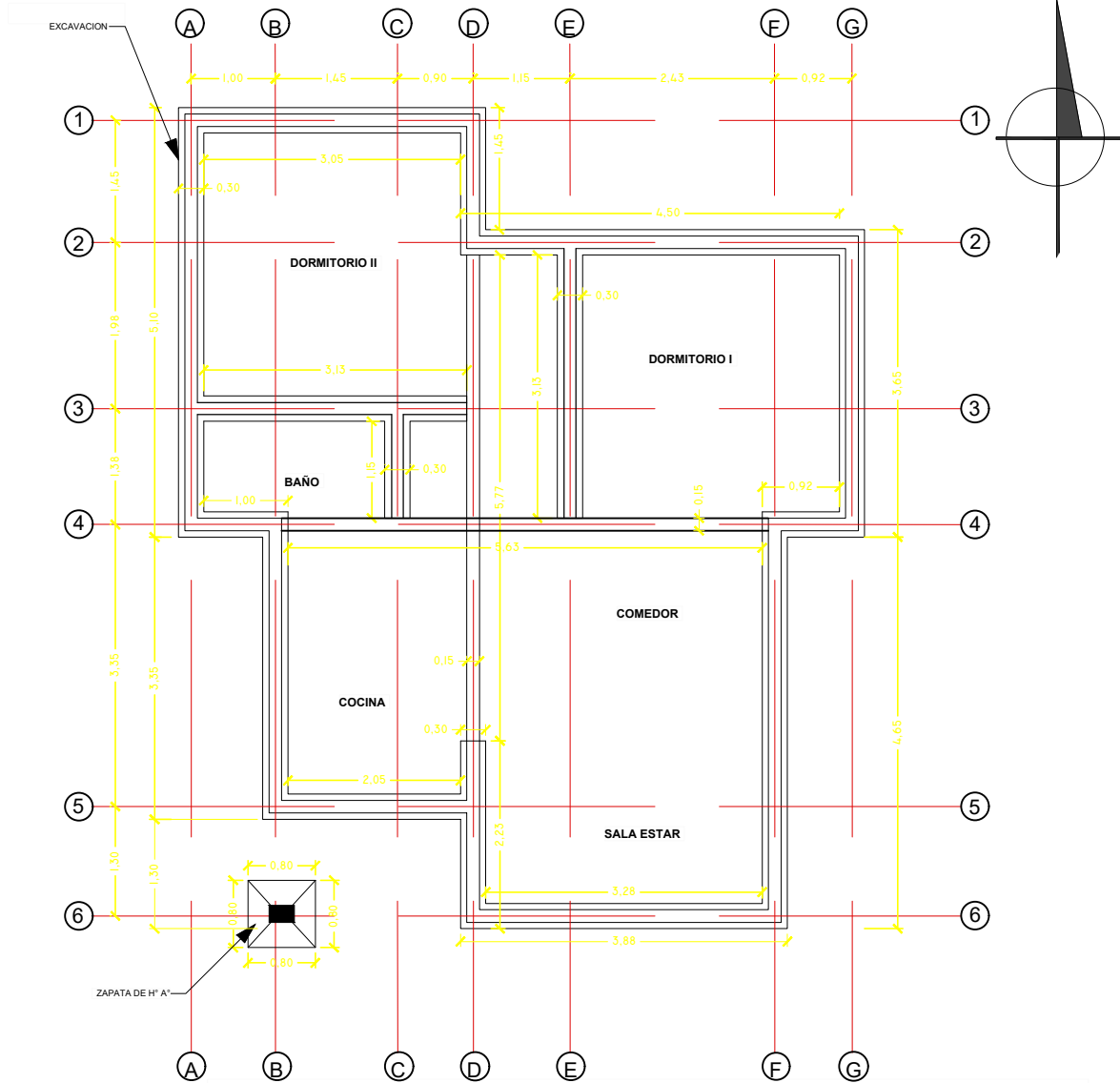

PLANO DE EXCAVACION ESC.: 1:75

PROYECTO DE VIVIENDA CUALITATIVA

AGENCIA ESTATAL DE VIVIENDA - AEVIVIENDA SCZ

NOMBRE DEL PROYECTO:
PROYECTO DE VIVIENDA CUALITATIVA EN EL MUNICIPIO DE SANTA CRUZ -FASE(CCLXXII) 2024- SANTA CRUZ

MODALIDAD DE INTERVENCIÓN:
RENOVACION
PROYECTO A INICIATIVA

MUNICIPIO:
SANTA CRUZ DE LA SIERRA
PROVINCIA:
ANDRÉS BARRÉZ
DEPARTAMENTO:
SANTA CRUZ

DISEÑO ARQUITECTÓNICO:

REVISADO Y APROBADO :

FECHA:
NOVIEMBRE/2024
SUPERFICIE NETA:
75,86 m²
LAMINA:

1/20

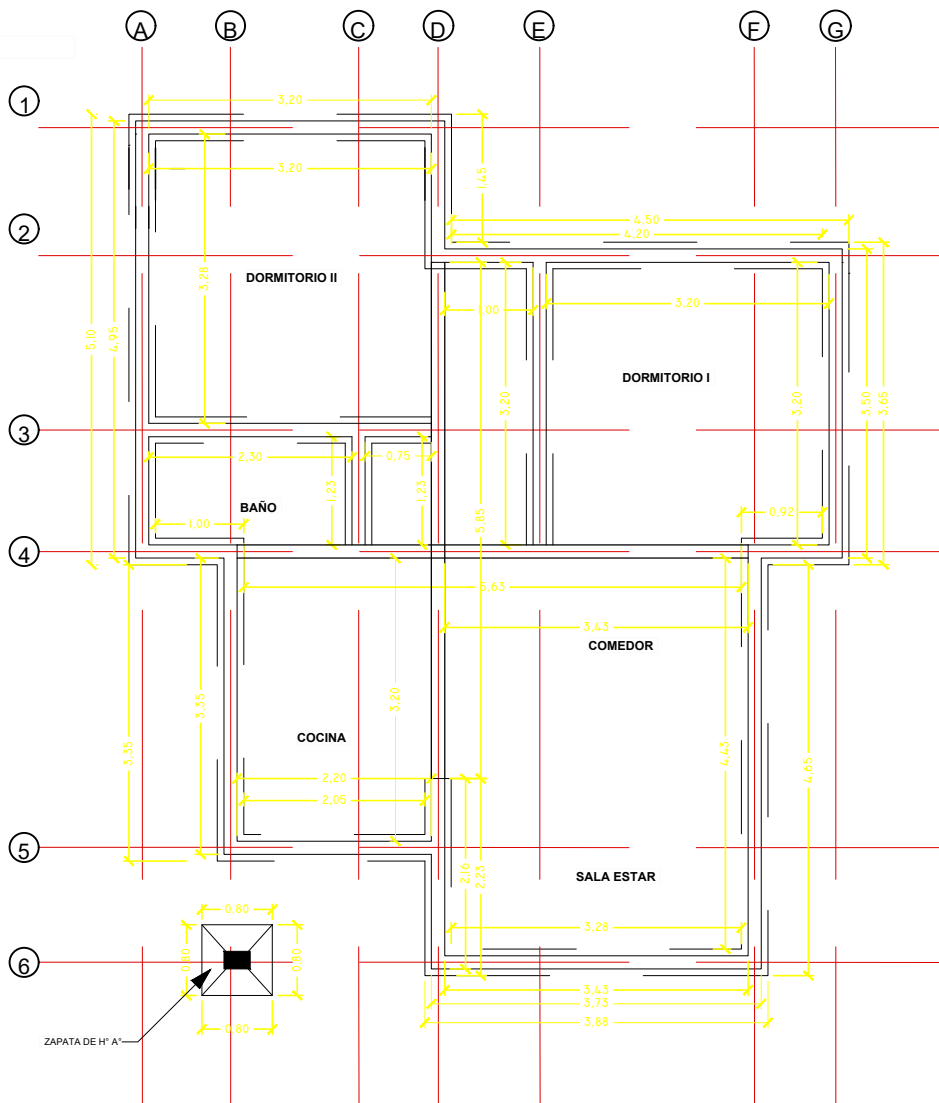
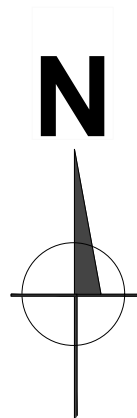

PROYECTO DE VIVIENDA CUALITATIVA

PLANO ESTRUCTURAL DE FUNDACION ESC.: 1:75

AGENCIA ESTATAL DE VIVIENDA - AEEVIVIENDA SCZ

NOMBRE DEL PROYECTO:
PROYECTO DE VIVIENDA CUALITATIVA EN EL MUNICIPIO DE
SANTA CRUZ -FASE(CCLXXII) 2024- SANTA CRUZ

MODALIDAD DE
INTERVENCIÓN:
RENOVACION
PROYECTO A INICIATIVA

MUNICIPIO:
SANTA CRUZ DE LA SIERRA
PROVINCIA:
ANDRÉS IBÁÑEZ
DEPARTAMENTO:
SANTA CRUZ

DISEÑO ARQUITECTÓNICO:

REVISADO Y APROBADO :

FECHA:
NOVIEMBRE/2024
SUPERFICIE NETA:
75,86 m²

LAMINA:

2/20

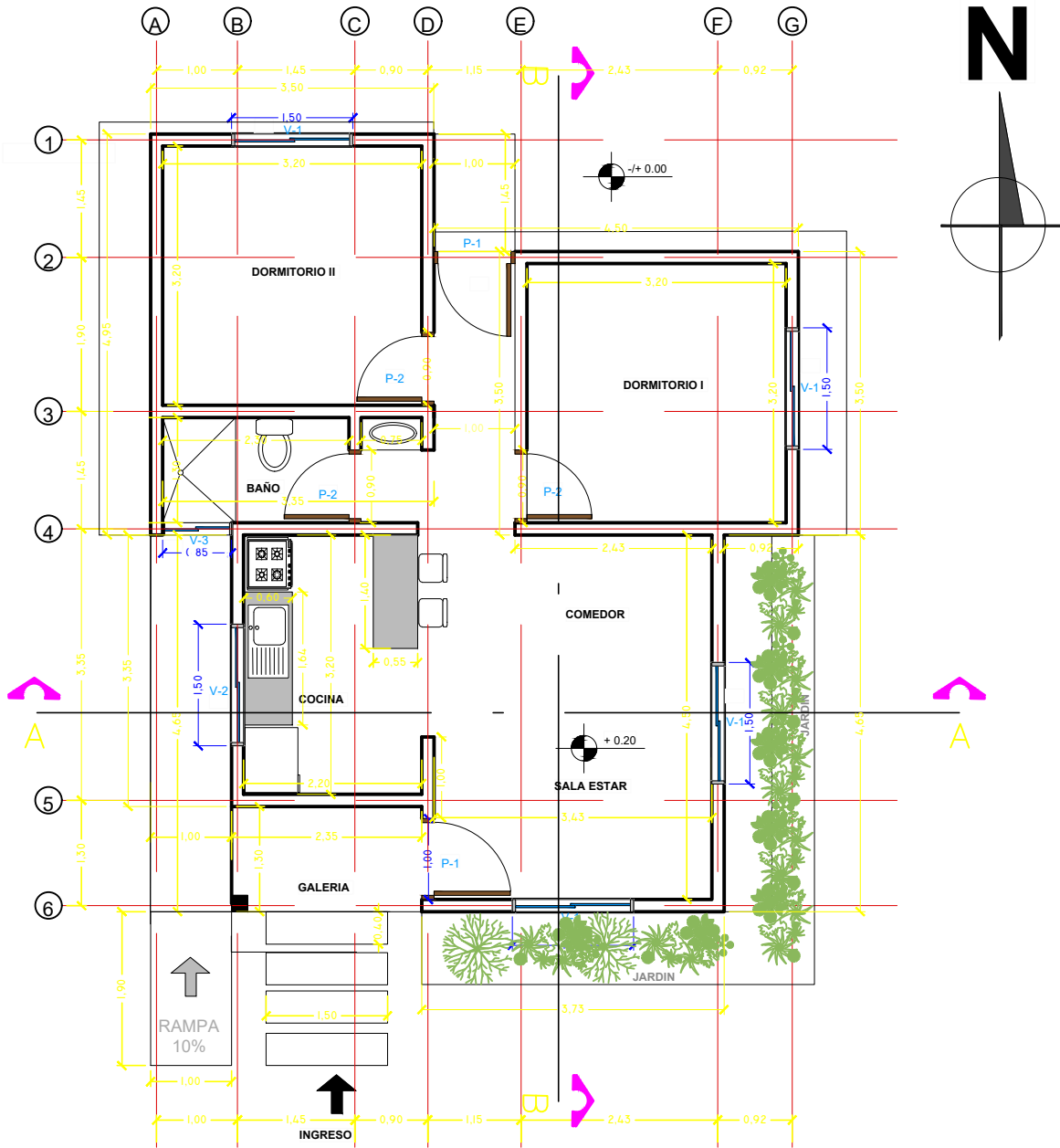

PLANTA ACOTADA GENERAL ESC.: 1:75

PROYECTO DE VIVIENDA CUALITATIVA

AGENCIA ESTATAL DE VIVIENDA - AEVIENDA SCZ

NOMBRE DEL PROYECTO:
PROYECTO DE VIVIENDA CUALITATIVA EN EL MUNICIPIO DE
SANTA CRUZ -FASE(CCLXXII) 2024- SANTA CRUZ

MODALIDAD DE
INTERVENCIÓN:
RENOVACIÓN
PROYECTO A INICIATIVA

MUNICIPIO:
SANTA CRUZ DE LA SIERRA
PROVINCIA:
ANDRÉS IBÁÑEZ
DEPARTAMENTO:
SANTA CRUZ

FECHA:
NOVIEMBRE/2024

SUPERFICIE NETA:
75,86 m²

LAMINA:

3/20

DISEÑO ARQUITECTÓNICO:

REVISADO Y APROBADO :

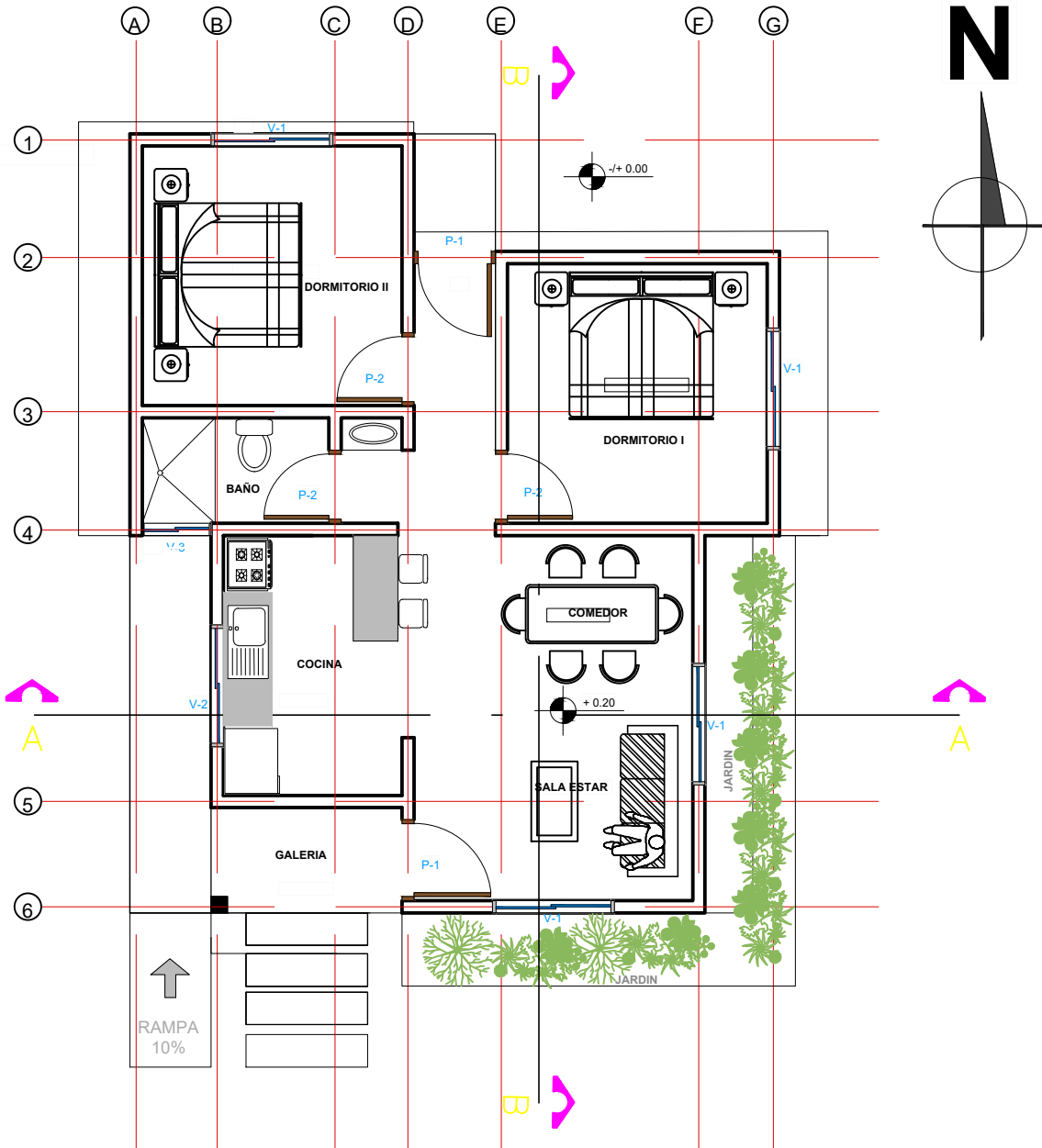

PLANTA AMOBLADA GENERAL ESC 1:75

PROYECTO DE VIVIENDA CUALITATIVA

AGENCIA ESTATAL DE VIVIENDA - AEVIVIENDA SCZ

NOMBRE DEL PROYECTO:
 PROYECTO DE VIVIENDA CUALITATIVA EN EL MUNICIPIO DE
 SANTA CRUZ -FASE(CCLXXII) 2024- SANTA CRUZ

MODALIDAD DE
 INTERVENCIÓN:
 RENOVACIÓN
 PROYECTO A INICIATIVA

MUNICIPIO:
 SANTA CRUZ DE LA SIERRA
 PROVINCIA:
 ANDRÉS BATAÑEZ
 DEPARTAMENTO:
 SANTA CRUZ

DISEÑO ARQUITECTÓNICO:

REVISADO Y APROBADO :

FECHA:
 NOVIEMBRE/2024
 SUPERFICIE NETA:
 75,86 m²
 LAMINA:

4/20

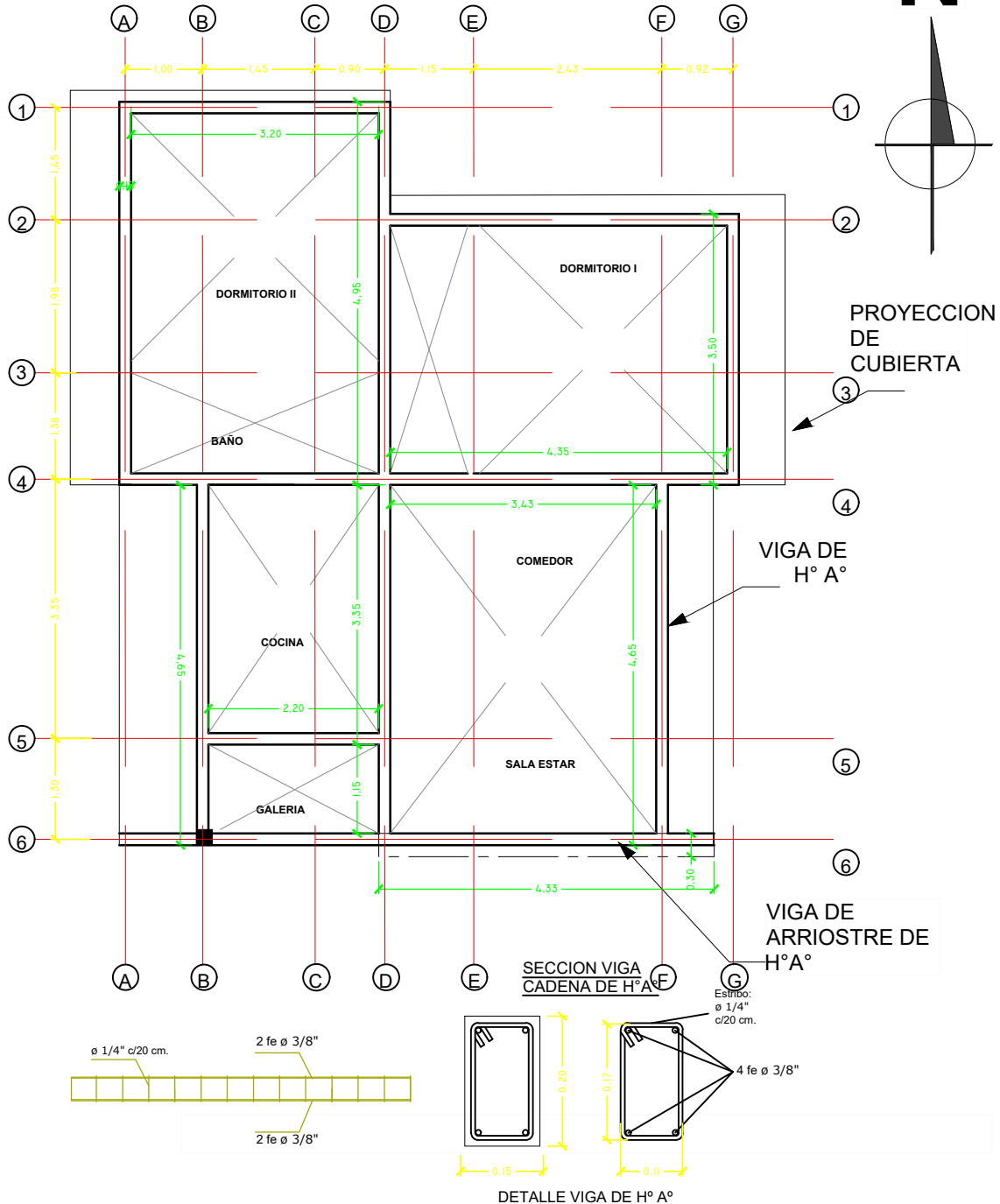
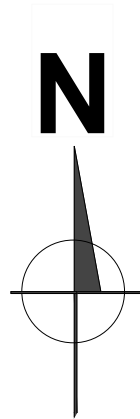

PROYECTO DE VIVIENDA CUALITATIVA

AGENCIA ESTATAL DE VIVIENDA - AEVIVIENDA SCZ			
NOMBRE DEL PROYECTO: PROYECTO DE VIVIENDA CUALITATIVA EN EL MUNICIPIO DE SANTA CRUZ -FASE(CCLXXII) 2024- SANTA CRUZ		FECHA: NOVIEMBRE/2024	
MODALIDAD DE INTERVENCION: RENOVACION PROYECTO A INICIATIVA		SUPERFICIE NETA: 75,86 m²	
MUNICIPIO: SANTA CRUZ DE LA SIERRA		LAMINA: 5/20	
PROVINCIA: ANDRES IBÁÑEZ		DISEÑO ARQUITECTÓNICO:	
DEPARTAMENTO: SANTA CRUZ		REVISADO Y APROBADO :	

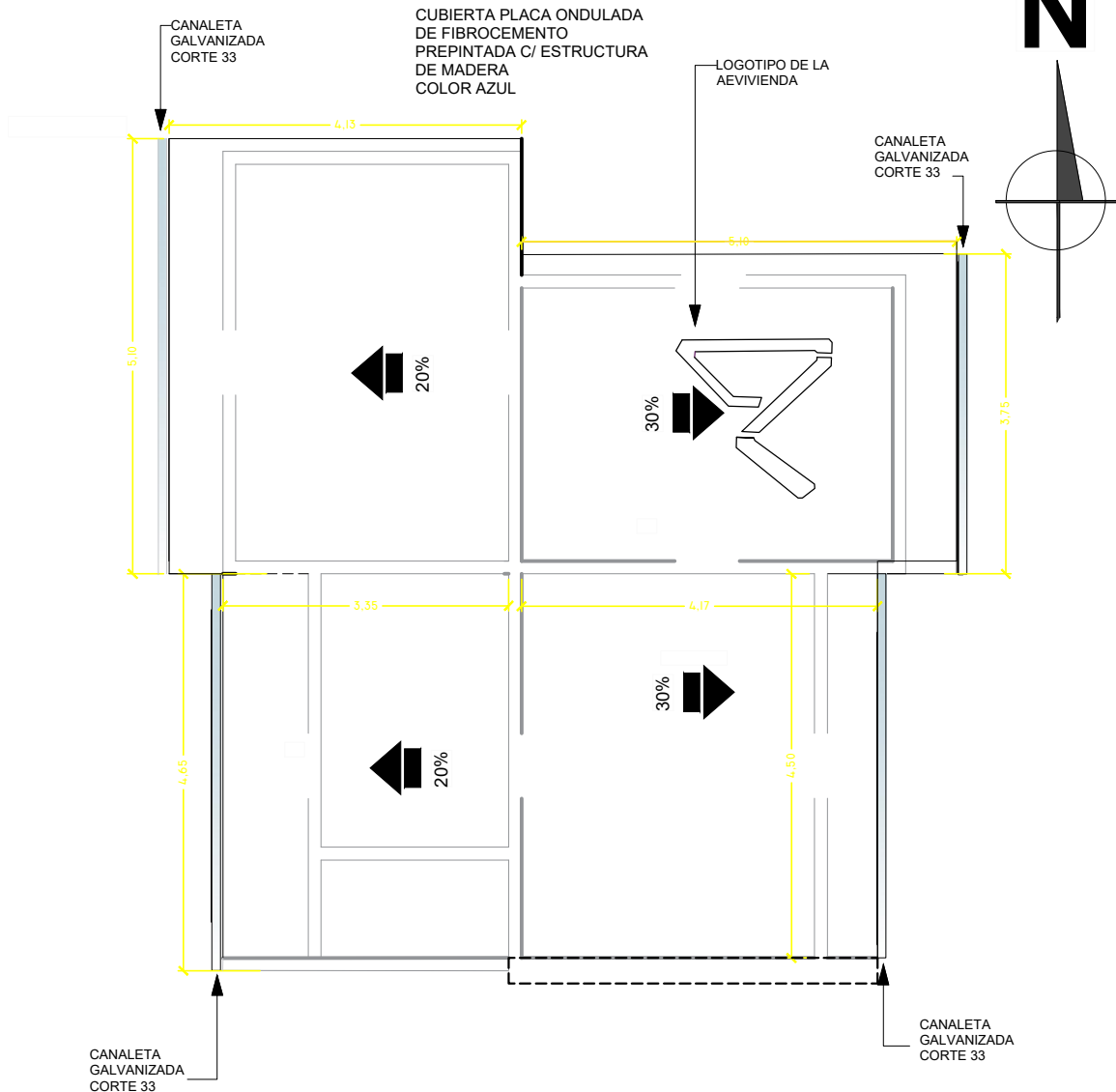

PLANO DE CUBIERTA ESC.: 1:75

AGENCIA ESTATAL DE VIVIENDA - AEVIVIENDA SCZ

NOMBRE DEL PROYECTO: PROYECTO DE VIVIENDA CUALITATIVA EN EL MUNICIPIO DE SANTA CRUZ -FASE(CCLXXII) 2024- SANTA CRUZ	
MODALIDAD DE INTERVENCIÓN: RENOVACIÓN PROYECTO A INICIATIVA	MUNICIPIO: SANTA CRUZ DE LA SIERRA PROVINCIA: ANDRÉS BARRIÉZ DEPARTAMENTO: SANTA CRUZ

DISEÑO ARQUITECTÓNICO:

REVISADO Y APROBADO :

FECHA: NOVIEMBRE/2024
SUPERFICIE NETA: 75,86 m²
LAMINA: 6/20

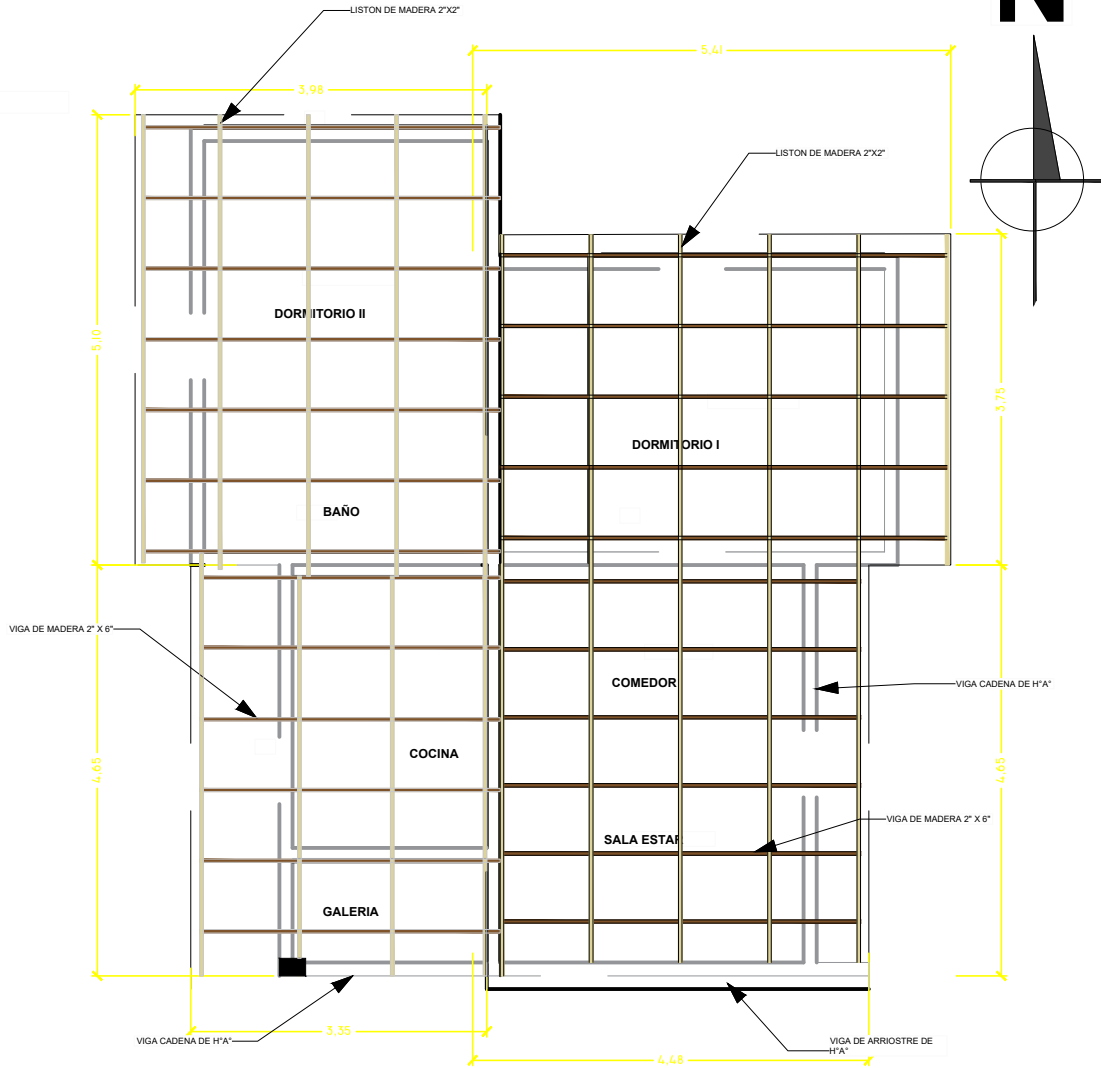

PLANO ESTRUCTURAL DE LA CUBIERTA ESC.: 1:75

AGENCIA ESTATAL DE VIVIENDA - AEVIVIENDA SCZ

NOMBRE DEL PROYECTO:
PROYECTO DE VIVIENDA CUALITATIVA EN EL MUNICIPIO DE
SANTA CRUZ -FASE(CCLXXII) 2024- SANTA CRUZ

MODALIDAD DE
INTERVENCIÓN:
RENOVACIÓN
PROYECTO A INICIATIVA

MUNICIPIO:
SANTA CRUZ DE LA SIERRA
PROVINCIA:
ANDRÉS BARRÉS
DEPARTAMENTO:
SANTA CRUZ

DISEÑO ARQUITECTÓNICO:

REVISADO Y APROBADO :

FECHA:
NOVIEMBRE/2024
SUPERFICIE NETA:
75,86 m²
LAMINA:

7/20

VENTANAS DE ALUMINIO LINEA 20 C/ VIDRIO 4 mm

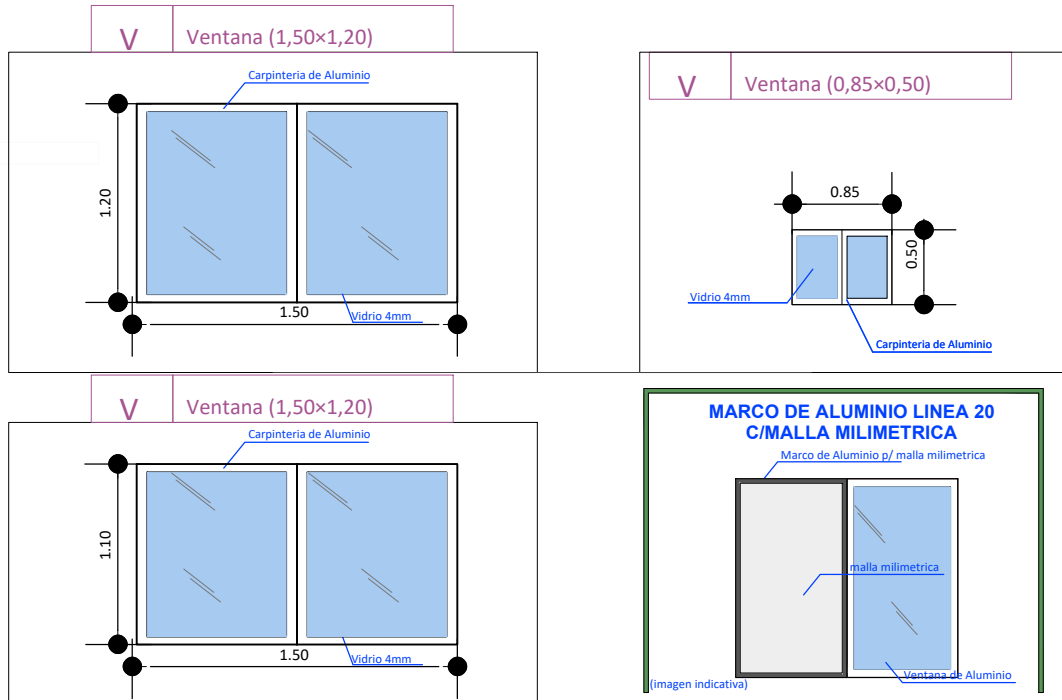

V

Ventana (1,50x1,20)

MARCO DE ALUMINIO LINEA 20 C/MALLA MILIMETRICA

(Imagen indicativa)

DETALLE DE PUERTAS TABLERO MADERA SEMIDURA ESTILO MINIMALISTA

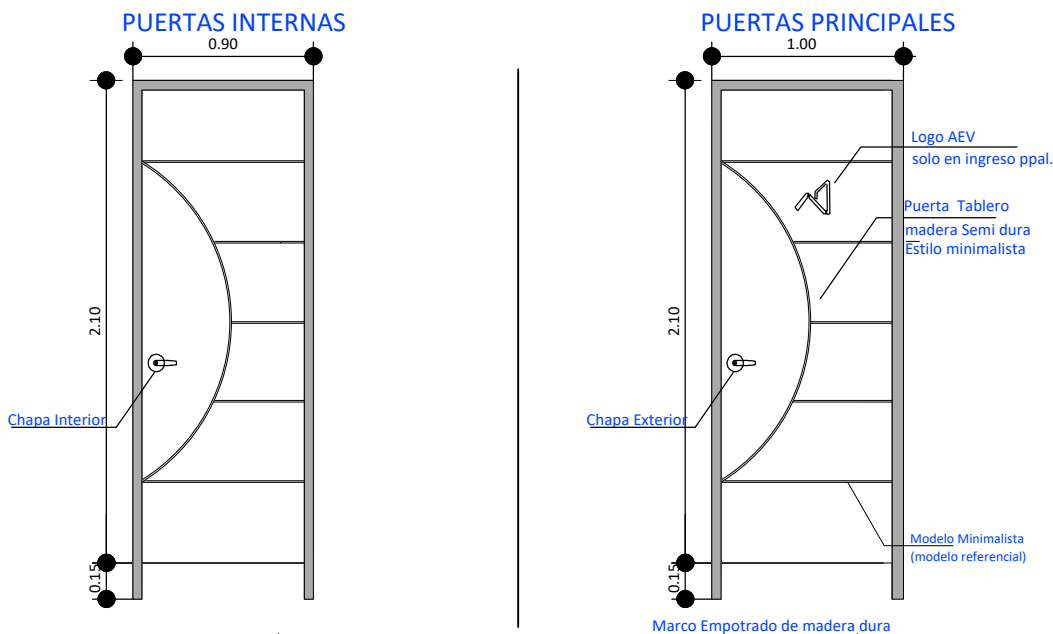

AGENCIA ESTATAL DE VIVIENDA - AEVIENDA SCZ

NOMBRE DEL PROYECTO:
PROYECTO DE VIVIENDA CUALITATIVA EN EL MUNICIPIO DE SANTA CRUZ -FASE(CCLXXII) 2024- SANTA CRUZ

MODALIDAD DE INTERVENCIÓN:
 RENOVACION
 PROYECTO A INICIATIVA

MUNICIPIO:
 SANTA CRUZ DE LA SIERRA
 PROVINCIA:
 ANDRÉS BARRÉZ
 DEPARTAMENTO:
 SANTA CRUZ

DISEÑO ARQUITECTÓNICO:

REVISADO Y APROBADO :

FECHA:
NOVIEMBRE/2024
 SUPERFICIE NETA:
75,86 m²
 LAMINA:

8/20

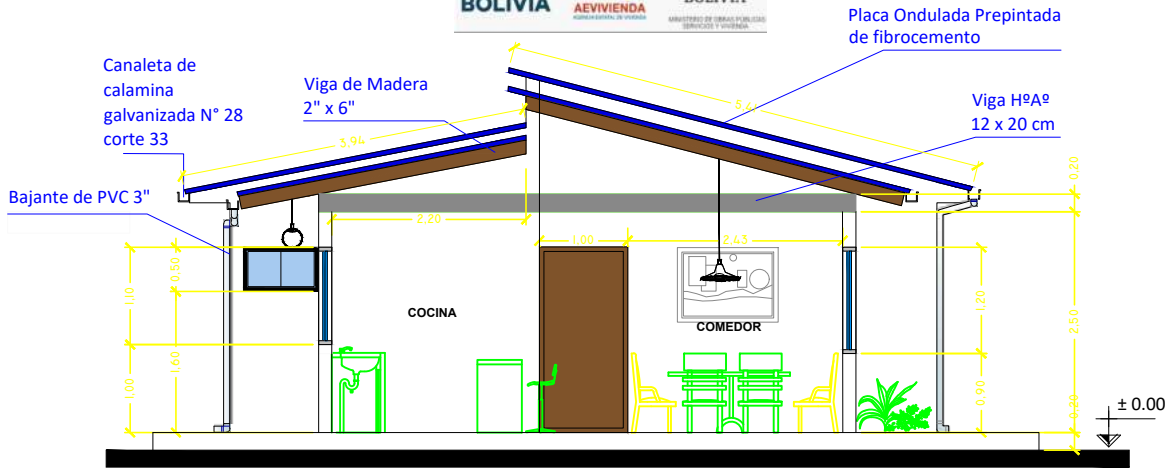

CORTE TRANSVERSAL A - A ESC.: 1:75

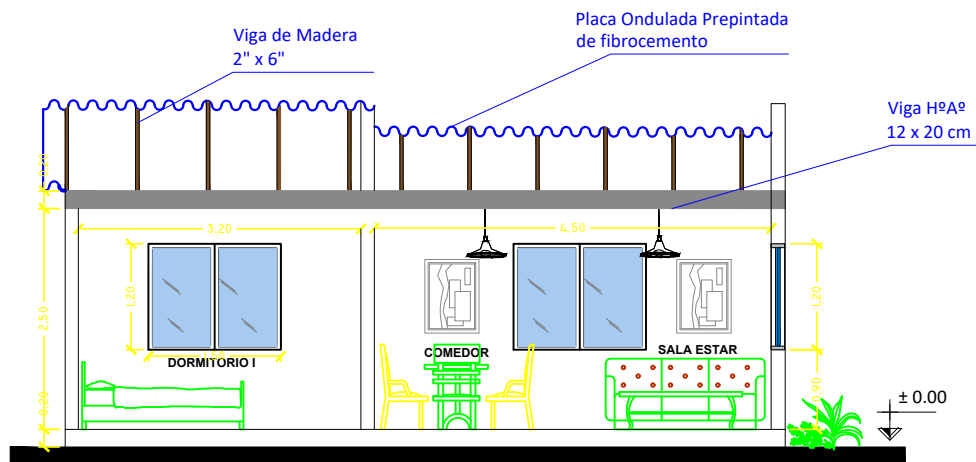

CORTE LOGITUDINAL B - B ESC.: 1:75

PROYECTO DE VIVIENDA CUALITATIVA

AGENCIA ESTATAL DE VIVIENDA - AEVIVIENDA SCZ

NOMBRE DEL PROYECTO:
PROYECTO DE VIVIENDA CUALITATIVA EN EL MUNICIPIO DE SANTA CRUZ -FASE(CCLXXII) 2024- SANTA CRUZ

MODALIDAD DE INTERVENCIÓN:
RENOVACIÓN
PROYECTO A INICIATIVA

MUNICIPIO:
SANTA CRUZ DE LA SIERRA
PROVINCIA:
ANDRÉS IBÁÑEZ
DEPARTAMENTO:
SANTA CRUZ

DISEÑO ARQUITECTÓNICO:

REVISADO Y APROBADO :

FECHA:
NOVIEMBRE/2024
SUPERFICIE NETA:
75,86 m²
LAMINA:

9/20

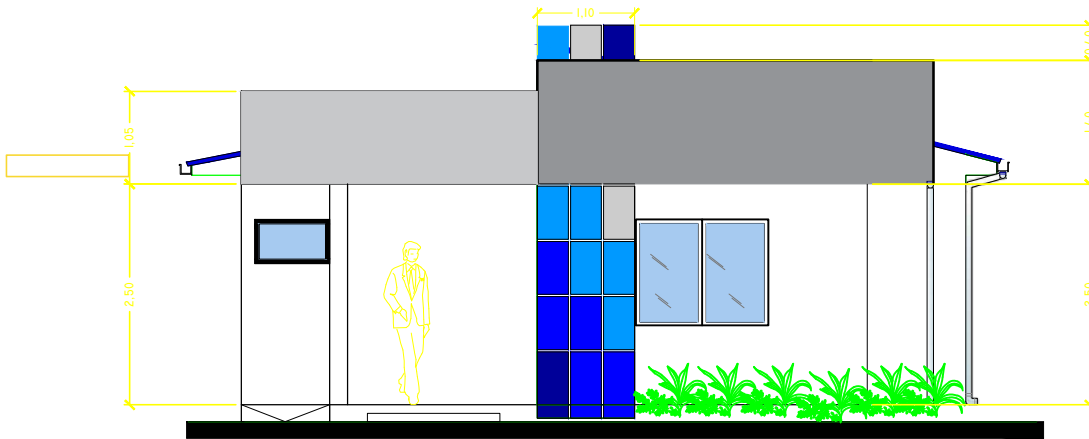

FACHADA FRONTAL ESC.: 1:75

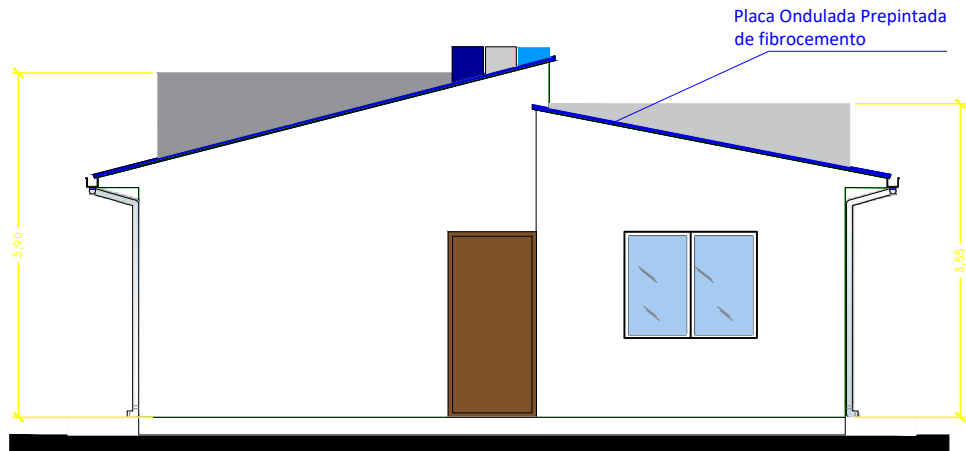

FACHADA POSTERIOR ESC.: 1:75

PROYECTO DE VIVIENDA CUALITATIVA

AGENCIA ESTATAL DE VIVIENDA - AEVIENDA SCZ

NOMBRE DEL PROYECTO:
PROYECTO DE VIVIENDA CUALITATIVA EN EL MUNICIPIO DE
SANTA CRUZ -FASE(CCLXXII) 2024- SANTA CRUZ

MODALIDAD DE INTERVENCIÓN:
RENOVACION
PROYECTO A INICIATIVA

MUNICIPIO:
SANTA CRUZ DE LA SIERRA
PROVINCIA:
ANDRES IBAÑEZ
DEPARTAMENTO:
SANTA CRUZ

DISEÑO ARQUITECTÓNICO:

REVISADO Y APROBADO :

FECHA:
NOVIEMBRE/2024
SUPERFICIE NETA:
75,86 m²
LAMINA:

10/20



Placa Ondulada Prepintada de fibrocemento

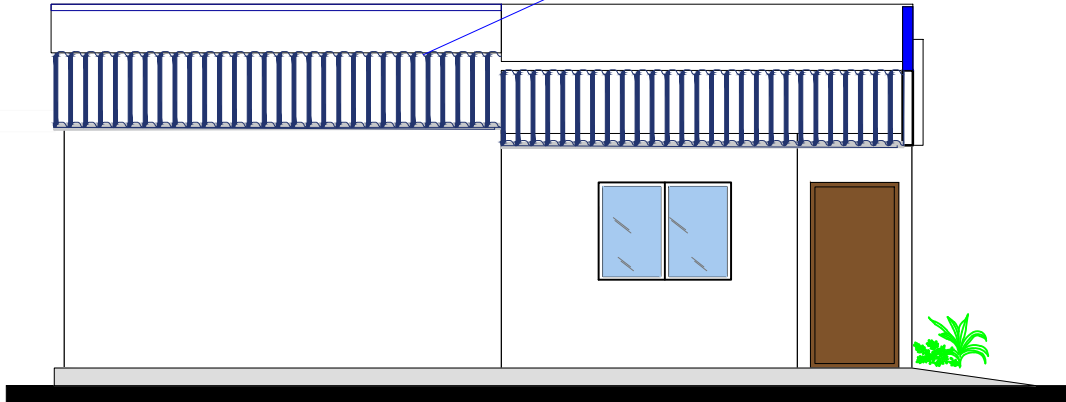

FACHADA LATERAL DERECHO ESC.: 1:75

Placa Ondulada Prepintada de fibrocemento

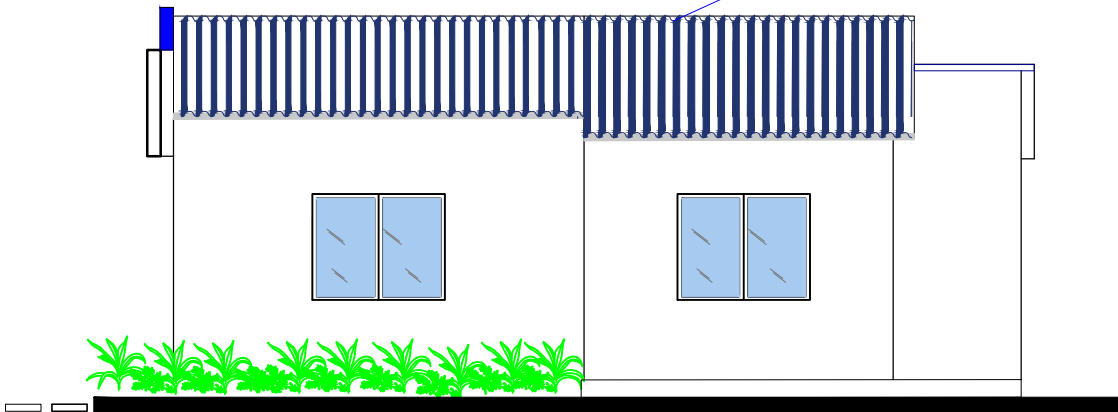

FACHADA LATERAL IZQUIERDO ESC.: 1:75

PROYECTO DE VIVIENDA CUALITATIVA

AGENCIA ESTATAL DE VIVIENDA - AEVIENDA SCZ

NOMBRE DEL PROYECTO:
PROYECTO DE VIVIENDA CUALITATIVA EN EL MUNICIPIO DE
SANTA CRUZ -FASE(CCLXXII) 2024- SANTA CRUZ

MODALIDAD DE INTERVENCIÓN:
RENOVACION
PROYECTO A INICIATIVA

MUNICIPIO:
SANTA CRUZ DE LA SIERRA
PROVINCIA:
ANDRÉS IBÁÑEZ
DEPARTAMENTO:
SANTA CRUZ

DISEÑO ARQUITECTÓNICO:

REVISADO Y APROBADO :

FECHA:
NOVIEMBRE/2024
SUPERFICIE NETA:
75,86 m²
LAMINA:

11/20

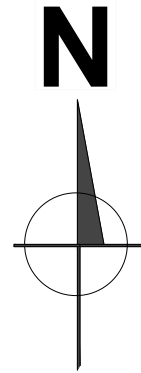

PROYECTO DE VIVIENDA CUALITATIVA

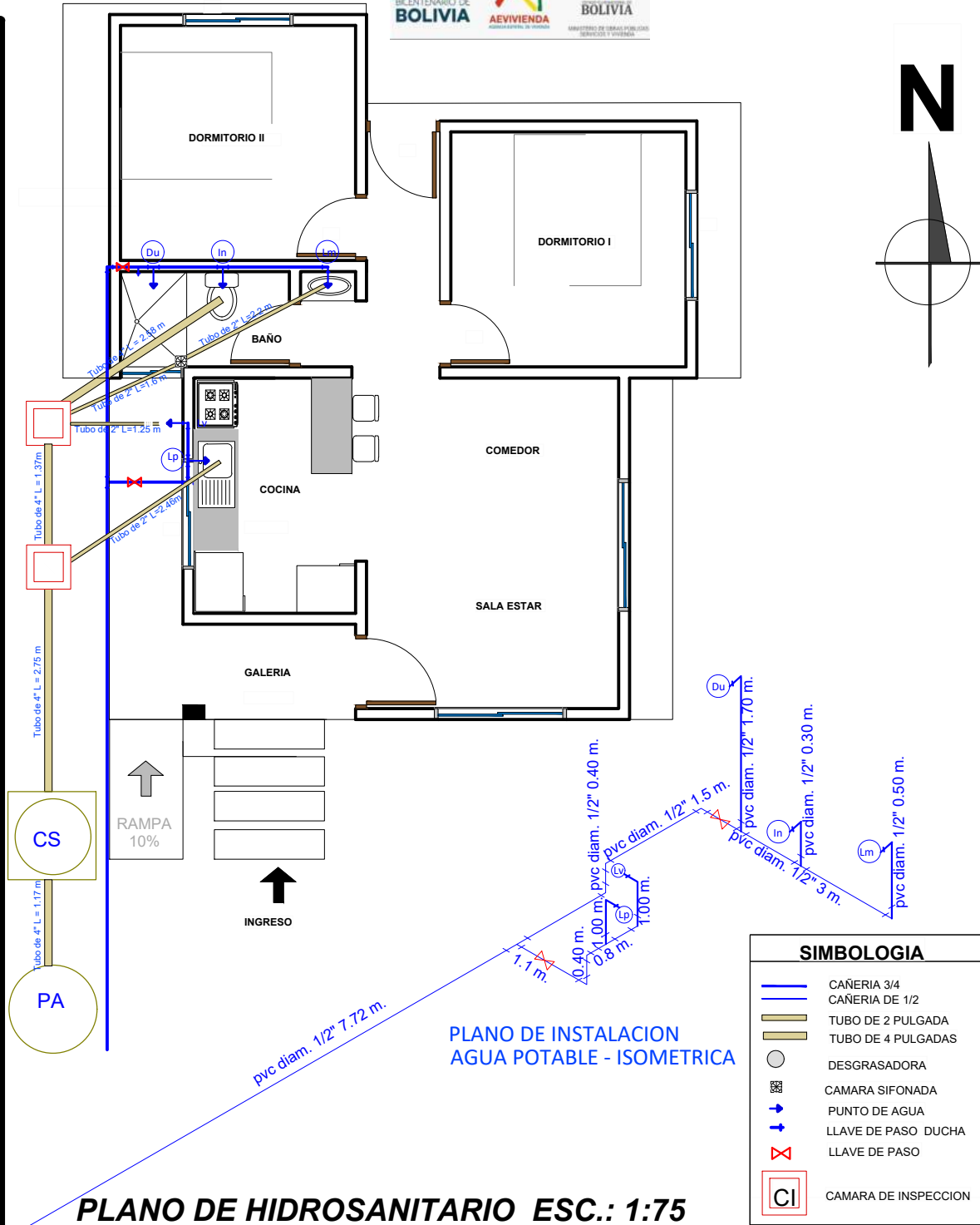

AGENCIA ESTATAL DE VIVIENDA - AEVIVIENDA SCZ

NOMBRE DEL PROYECTO:
 PROYECTO DE VIVIENDA CUALITATIVA EN EL MUNICIPIO DE SANTA CRUZ -FASE(CCLXXII) 2024- SANTA CRUZ

MODALIDAD DE INTERVENCION:
 RENOVACION
 PROYECTO A INICIATIVA

MUNICIPIO:
 SANTA CRUZ DE LA SIERRA
PROVINCIA:
 ANDRES BAZAN
DEPARTAMENTO:
 SANTA CRUZ

DISEÑO ARQUITECTÓNICO:

REVISADO Y APROBADO :

FECHA:
 NOVIEMBRE/2024

SUPERFICIE NETA:
 75,86 m²

LAMINA:

12/20

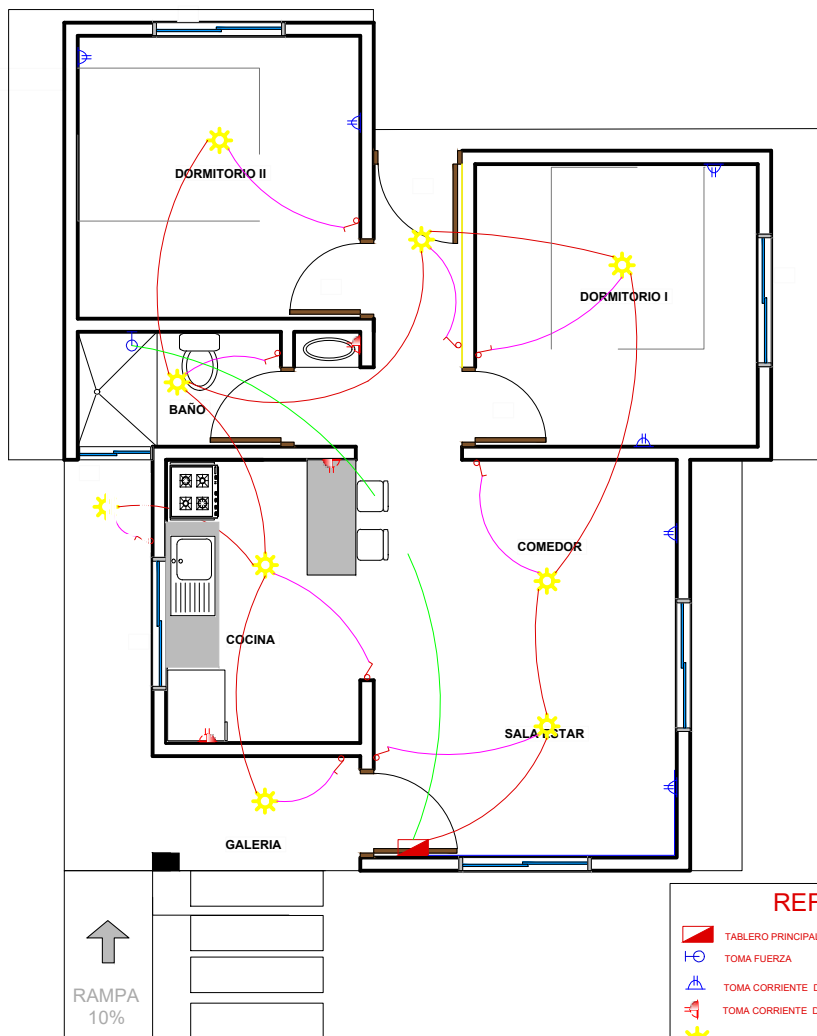
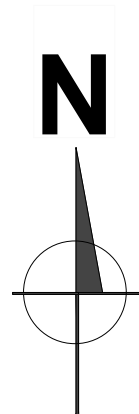

REFERENCIAS

- TABLERO PRINCIPAL
- TOMA FUERZA
- TOMA CORRIENTE DOBLE H=0.40 m
- TOMA CORRIENTE DOBLE H=1.20 m
- PUNTO DE ILUMINACION
- INTERRUPTOR SIMPLE
- Térmico Ducha
- 2 Alambre Aislado CU AWG Nº 14
- 2 Alambre Aislado CU AWG Nº 12
- 2 Alambre Aislado CU AWG Nº 08
- CIRCUITO
- Iluminacion
- Tomacorriente
- Ducha

PLANO DE INSTALACIONES ELECTRICAS ESC.: 1:75

AGENCIA ESTATAL DE VIVIENDA - AEVIVIENDA SCZ

NOMBRE DEL PROYECTO:
PROYECTO DE VIVIENDA CUALITATIVA EN EL MUNICIPIO DE
SANTA CRUZ -FASE(CCLXXII) 2024- SANTA CRUZ

MODALIDAD DE
INTERVENCION:
RENOVACION
PROYECTO A INICIATIVA

MUNICIPIO:
SANTA CRUZ DE LA SIERRA
PROVINCIA:
ANDRES BAEZ
DEPARTAMENTO:
SANTA CRUZ

DISEÑO ARQUITECTÓNICO:

REVISADO Y APROBADO :

FECHA:
NOVIEMBRE/2024
SUPERFICIE NETA:
75,86 m²
LAMINA:

13/20

PROYECTO DE VIVIENDA CUALITATIVA

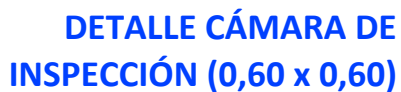

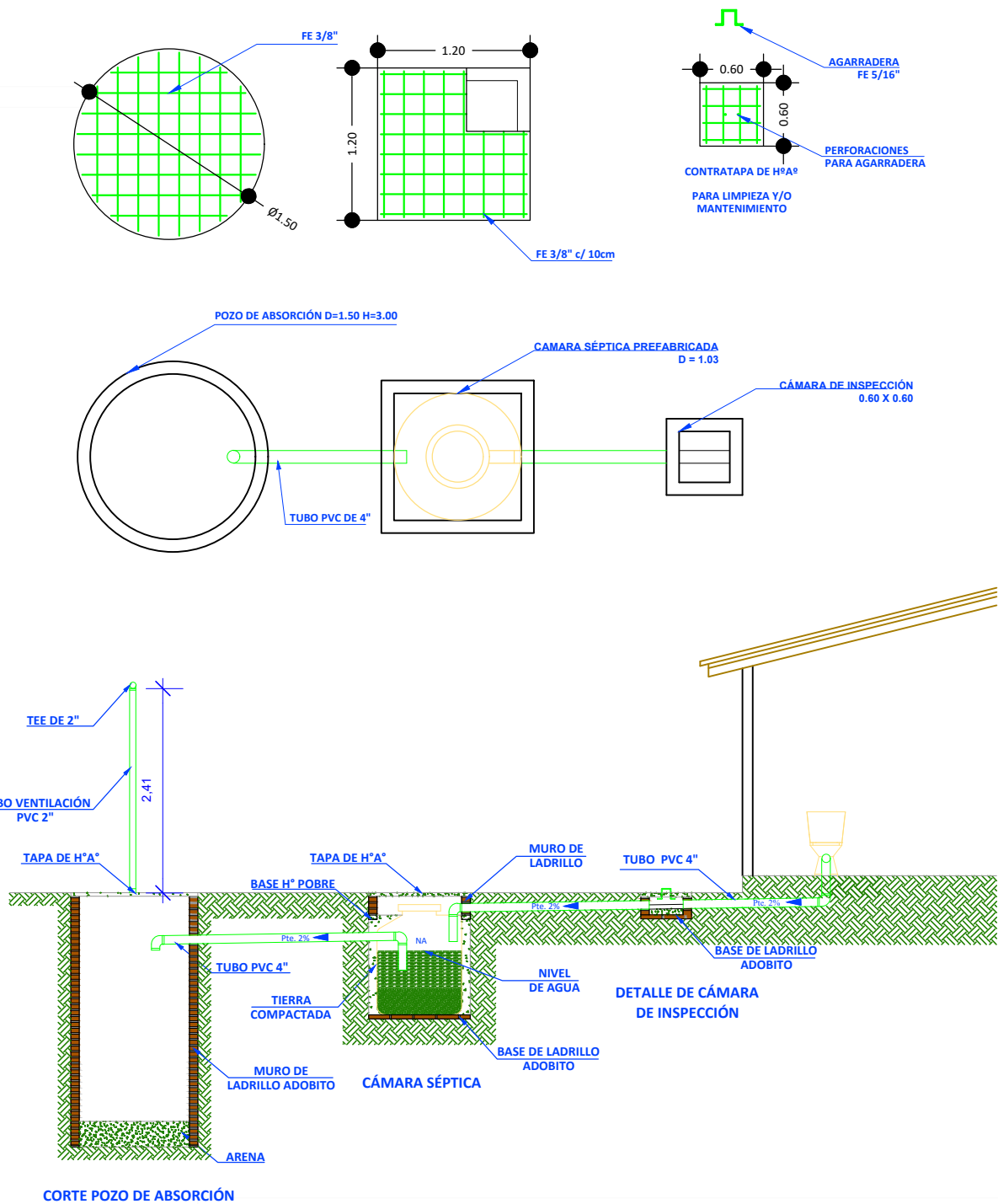

PROYECTO DE VIVIENDA CUALITATIVA

AGENCIA ESTATAL DE VIVIENDA - AEEVIVIENDA SCZ

NOMBRE DEL PROYECTO:
PROYECTO DE VIVIENDA CUALITATIVA EN EL MUNICIPIO DE SANTA CRUZ -FASE(CCLXXII) 2024- SANTA CRUZ

MODALIDAD DE INTERVENCIÓN:
RENOVACION
PROYECTO A INICIATIVA

MUNICIPIO:
SANTA CRUZ DE LA SIERRA
PROVINCIA:
ANDRÉS IBAÑEZ
DEPARTAMENTO:
SANTA CRUZ

DISEÑO ARQUITECTÓNICO:

REVISADO Y APROBADO :

FECHA:
NOVIEMBRE/2024
SUPERFICIE NETA:
75,86 m²
LAMINA:

15/20

PLANOS REFERENCIALES

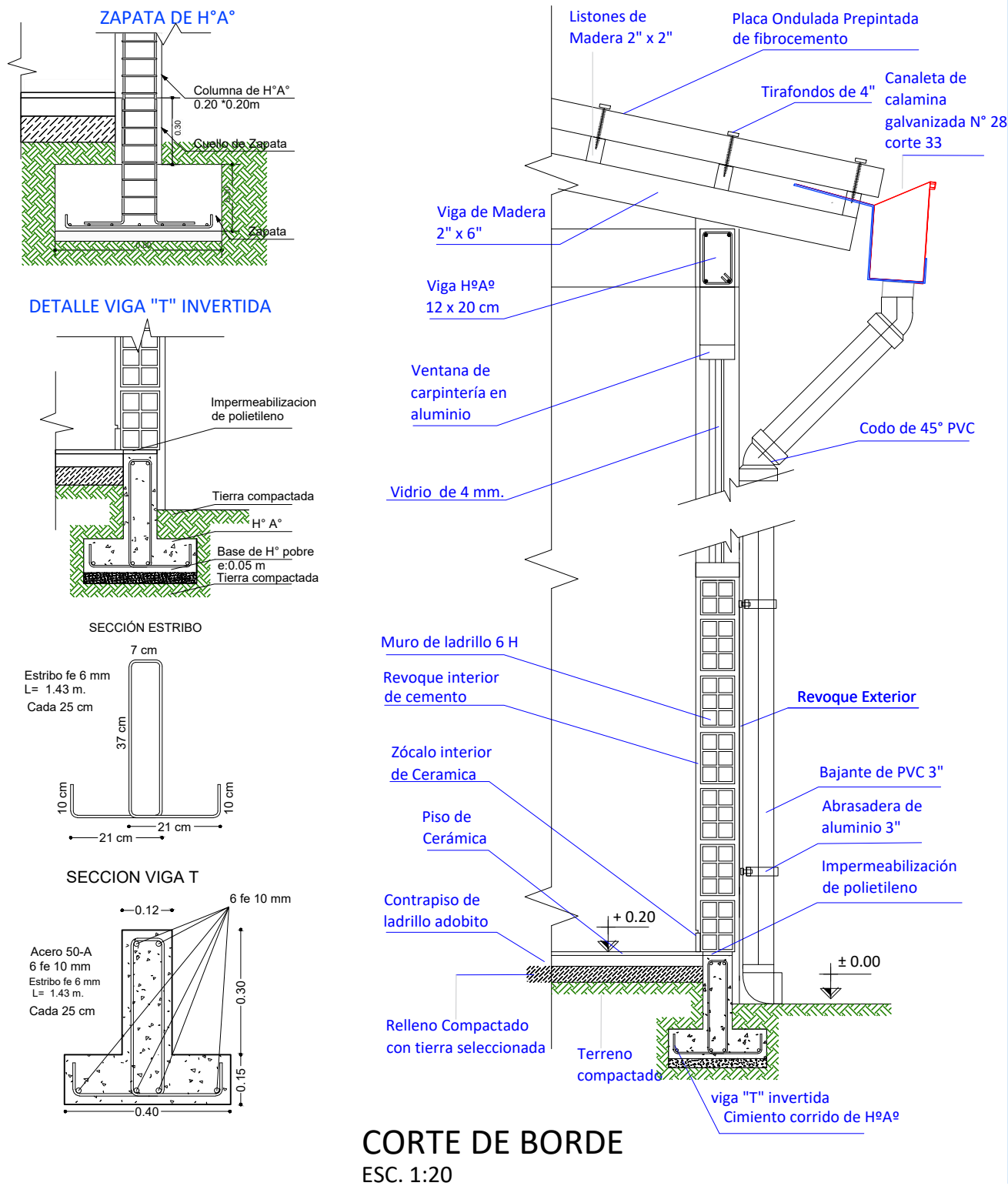

PROYECTO DE VIVIENDA CUALITATIVA

AGENCIA ESTATAL DE VIVIENDA - AEVIVIENDA SCZ			
NOMBRE DEL PROYECTO: PROYECTO DE VIVIENDA CUALITATIVA EN EL MUNICIPIO DE SANTA CRUZ -FASE(CCLXXII) 2024- SANTA CRUZ		FECHA: NOVIEMBRE/2024	
MODALIDAD DE INTERVENCIÓN: RENOVACION PROYECTO A INICIATIVA		SUPERFICIE NETA: 75,86 m²	
MUNICIPIO: SANTA CRUZ DE LA SIERRA PROVINCIA: ANDRES IBAÑEZ DEPARTAMENTO: SANTA CRUZ		LAMINA: <div>16/20</div>	
DISEÑO ARQUITECTÓNICO:		REVISADO Y APROBADO :	



IMAGENES 3D - EXTERIORES

17/20



IMAGENES 3D - EXTERIORES

18/20



IMAGENES 3D - EXTERIORES

19/20



20/20