

PLANO DE EXCAVACION

ESCALA: 1:75

DETALLE DE EXCAVACIONES

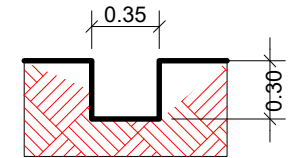

EXCAVACIONE DE CIMENTOS
ESC: 1:40

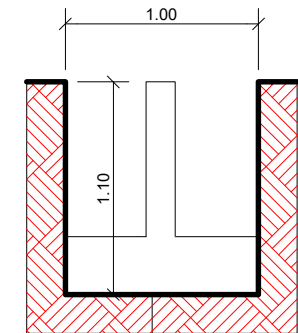

EXCAVACIONE DE ZAPATA
ESC: 1:40

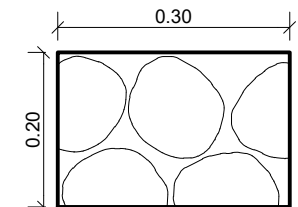

CICMIENTO DE H° C°
ESC: 1:10

AGENCIA ESTATAL DE VIVIENDA - AEVIVIENDA		
NOMBRE DEL PROYECTO: PROYECTO DE VIVIENDA CUALITATIVA EN EL MUNICIPIO DE ENTRE RIOS -FASE (XXXVI) 2025- TARIJA		
MUNICIPIO: O'CONNOR	VIVIENDAS: 38 U.H.	PLANO DE VIVIENDA: DORMITORIO, COCINA-COMEDOR Y BAÑO
PROVINCIA: ENTRE RIOS	DEPARTAMENTO: TARIJA	MODULO: 1.RENOVACION

DISEÑADO POR:

REVISADO Y APROBADO POR:

FECHA: Febrero 2025
SUPERFICIE: 52.60 m2
LAMINA: 01/24



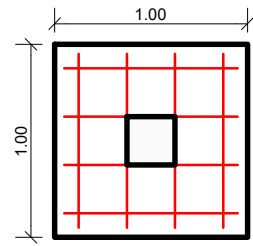

ZAPATA
ESC: 1:40

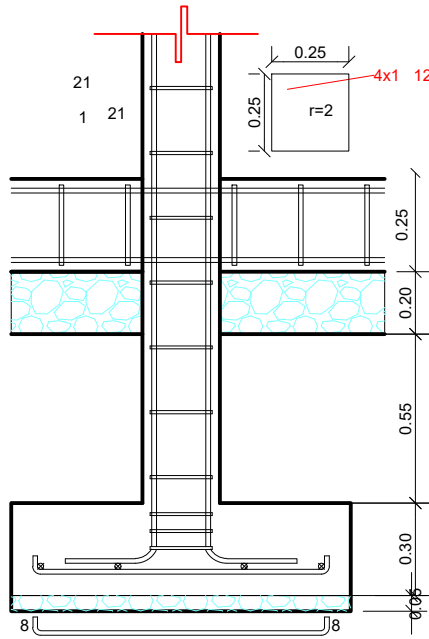

DETALLE DE ZAPATA
ESC: 1:25

PLANO DE CIMIENTO DE H°C°

ESCALA: 1:75

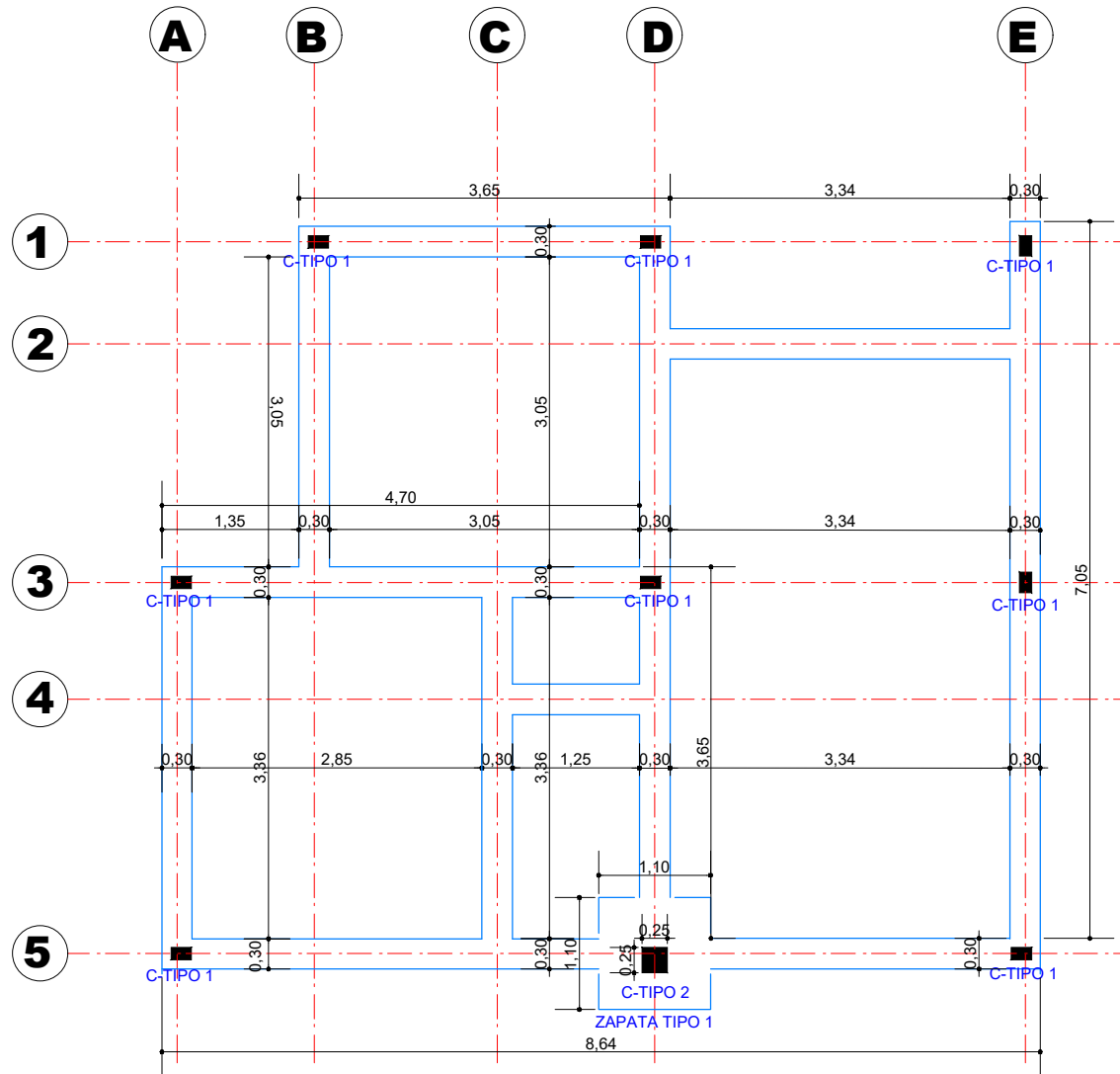

SECCION DE CIMIENTOS DE H°C°

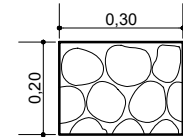

SECCIÓN DE COLUMNA SIN VINCULACIÓN EXTERIOR DE H°A°

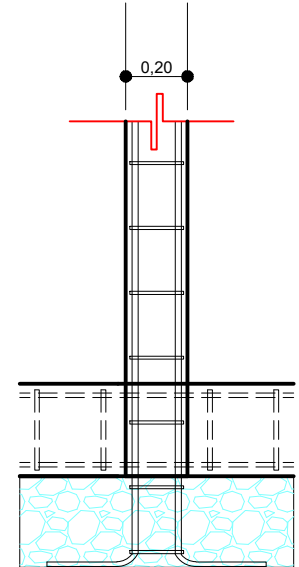
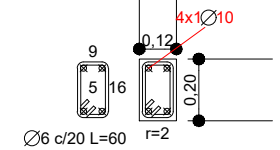

AGENCIA ESTATAL DE VIVIENDA - AEVIVIENDA

NOMBRE DEL PROYECTO:

PROYECTO DE VIVIENDA CUALITATIVA EN EL MUNICIPIO DE
ENTRE RIOS -FASE(XXXVI) 2025- TARIJA

MUNICIPIO:

O'CONNOR

VIVIENDAS:

38 U.H.

PLANO DE VIVIENDA:

DORMITORIO, COCINA-COMEDOR Y
BAÑO

PROVINCIA:

ENTRE RIOS

DEPARTAMENTO:

TARIJA

MÓDULO:

1. RENOVACION

DISEÑADO POR:

REVISADO Y APROBADO POR:

FECHA: Febrero 2025

SUPERFICIE:

52.60 m2

LAMINA:

02/24



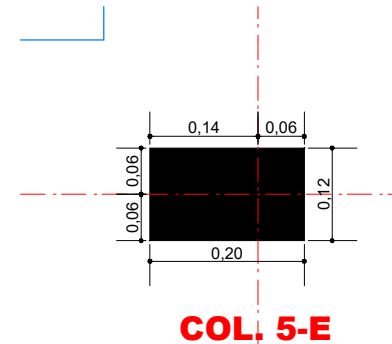
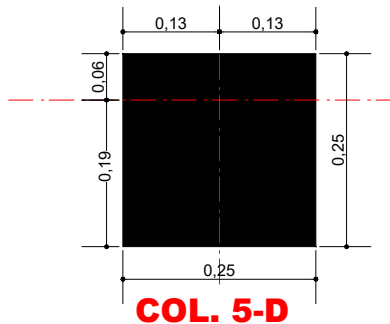
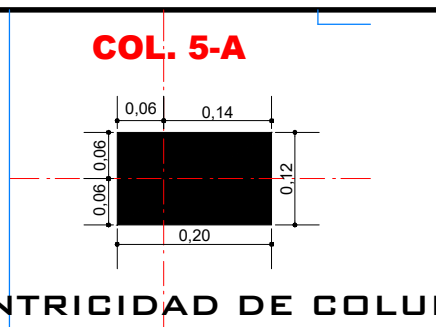
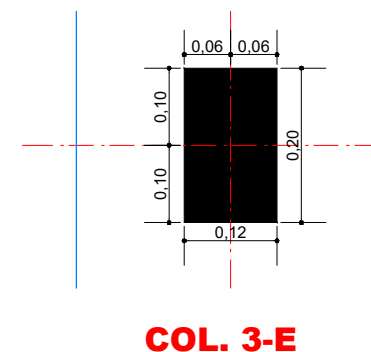
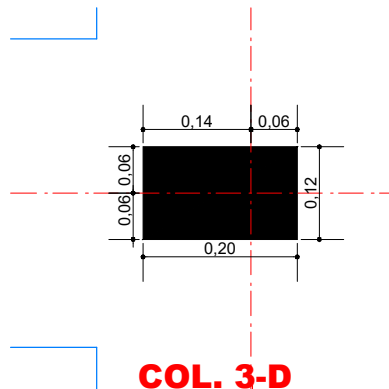
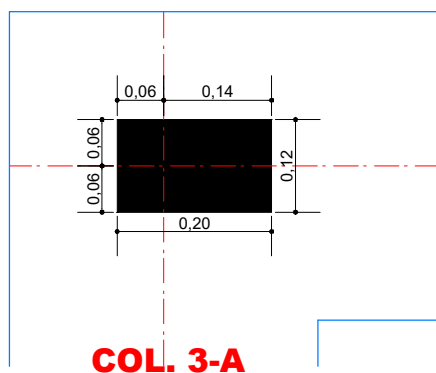
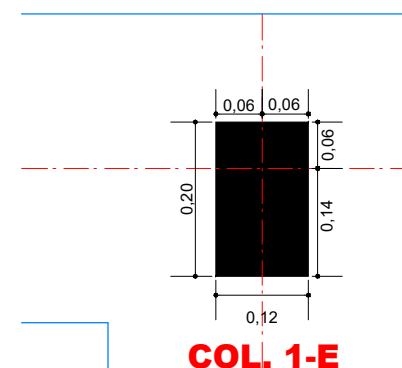
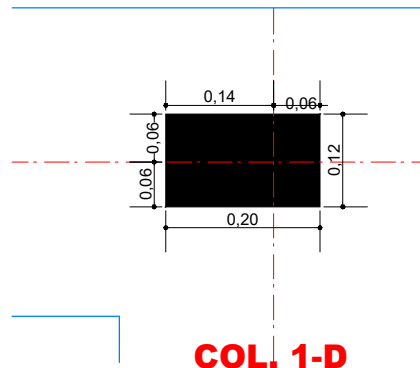
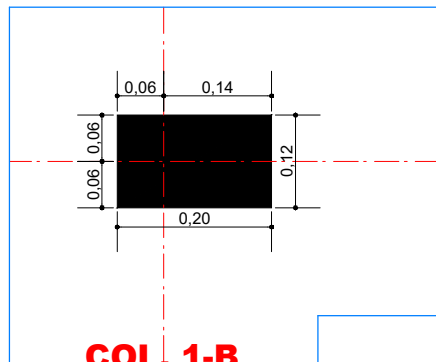

EXCENTRICIDAD DE COLUMNAS

ESCALA: 1:10

AGENCIA ESTATAL DE VIVIENDA - AEVIVIENDA		
NOMBRE DEL PROYECTO: PROYECTO DE VIVIENDA CUALITATIVA EN EL MUNICIPIO DE ENTRE RIOS -FASE (XXXVI) 2025- TARIJA		
MUNICIPIO: O'CONNOR	VIVIENDAS: 38 U.H.	PLANO DE VIVIENDA: DORMITORIO, COCINA-COMEDOR Y BAÑO
PROVINCIA: ENTRE RIOS	DEPARTAMENTO: TARIJA	MÓDULO: 1. RENOVACION

DISEÑADO POR:

REVISADO Y APROBADO POR:

FECHA: Febrero 2025
SUPERFICIE: 52.60 m2
LAMINA: 03/24



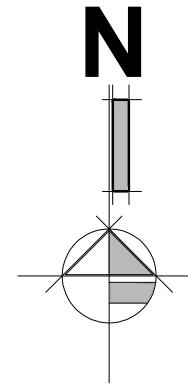
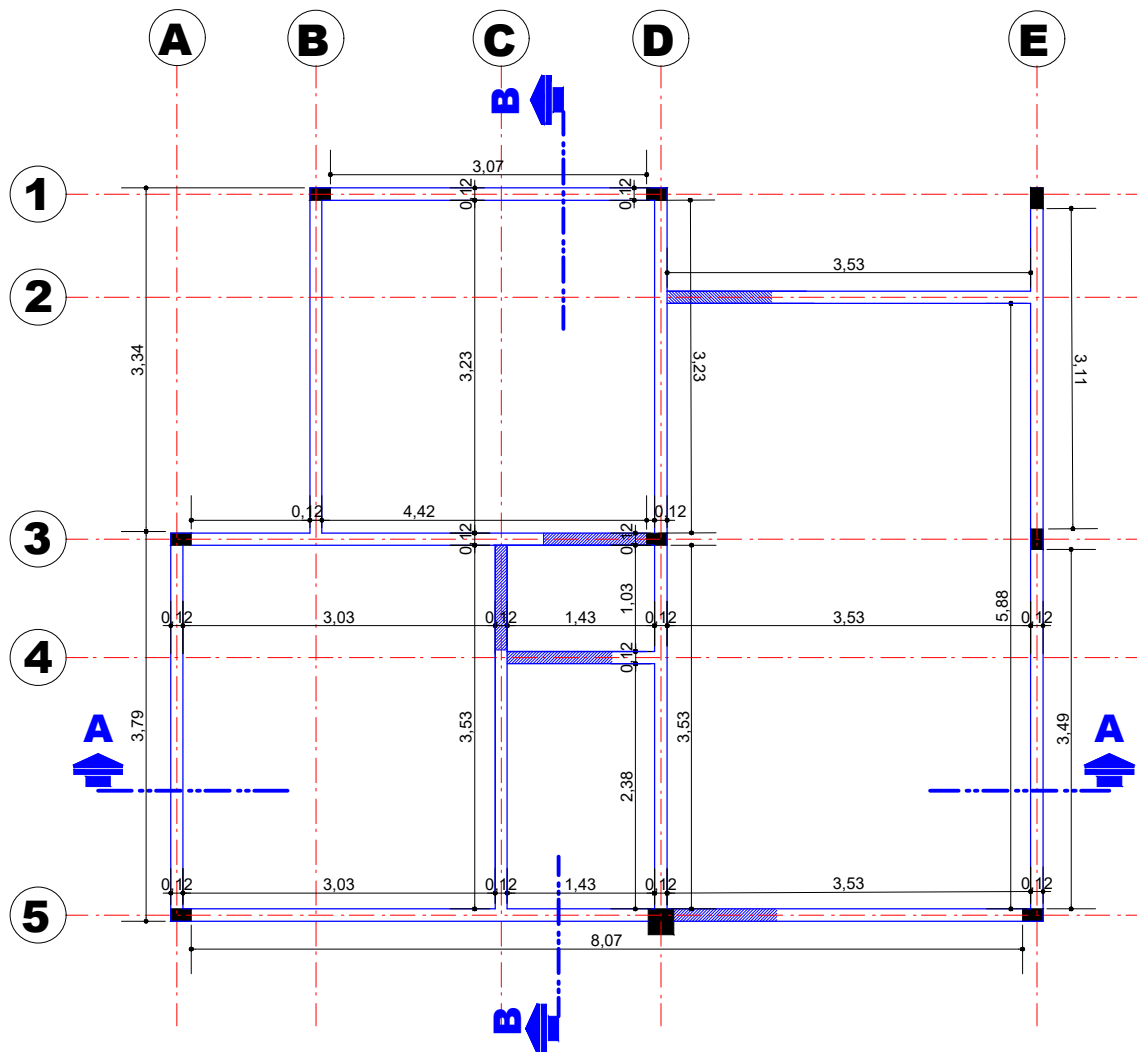

COLUMNA DE H°A° DE 0.20 x 0.12
(NO ESTRUCTURAL)

VIGA DE ARRIOSTRE DE H°A° SECCIÓN TRANSVERSAL

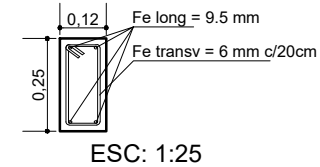

SECCIÓN LOGINTUDINAL

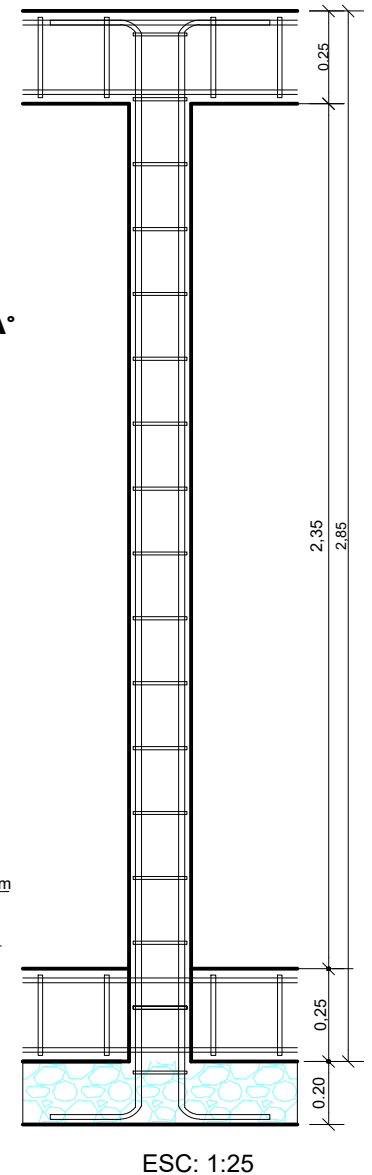
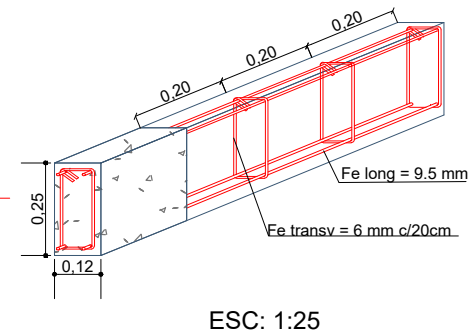

VIGA DE ARRIOSTRE DE H°A°(SOBRECIMIENTO)

ESCALA: 1:75

AGENCIA ESTATAL DE VIVIENDA - AEVIVIENDA		
NOMBRE DEL PROYECTO: PROYECTO DE VIVIENDA CUALITATIVA EN EL MUNICIPIO DE ENTRE RIOS -FASE (XXXVI) 2025- TARIJA		
MUNICIPIO: O'CONNOR	VIVIENDAS: 38 U.H.	PLANO DE VIVIENDA: DORMITORIO, COCINA-COMEDOR Y BAÑO
PROVINCIA: ENTRE RIOS	DEPARTAMENTO: TARIJA	MÓDULO: 1. RENOVACION

DISEÑADO POR:

REVISADO Y APROBADO POR:

FECHA: Febrero 2025
SUPERFICIE: 52.60 m2
LAMINA: 04/24



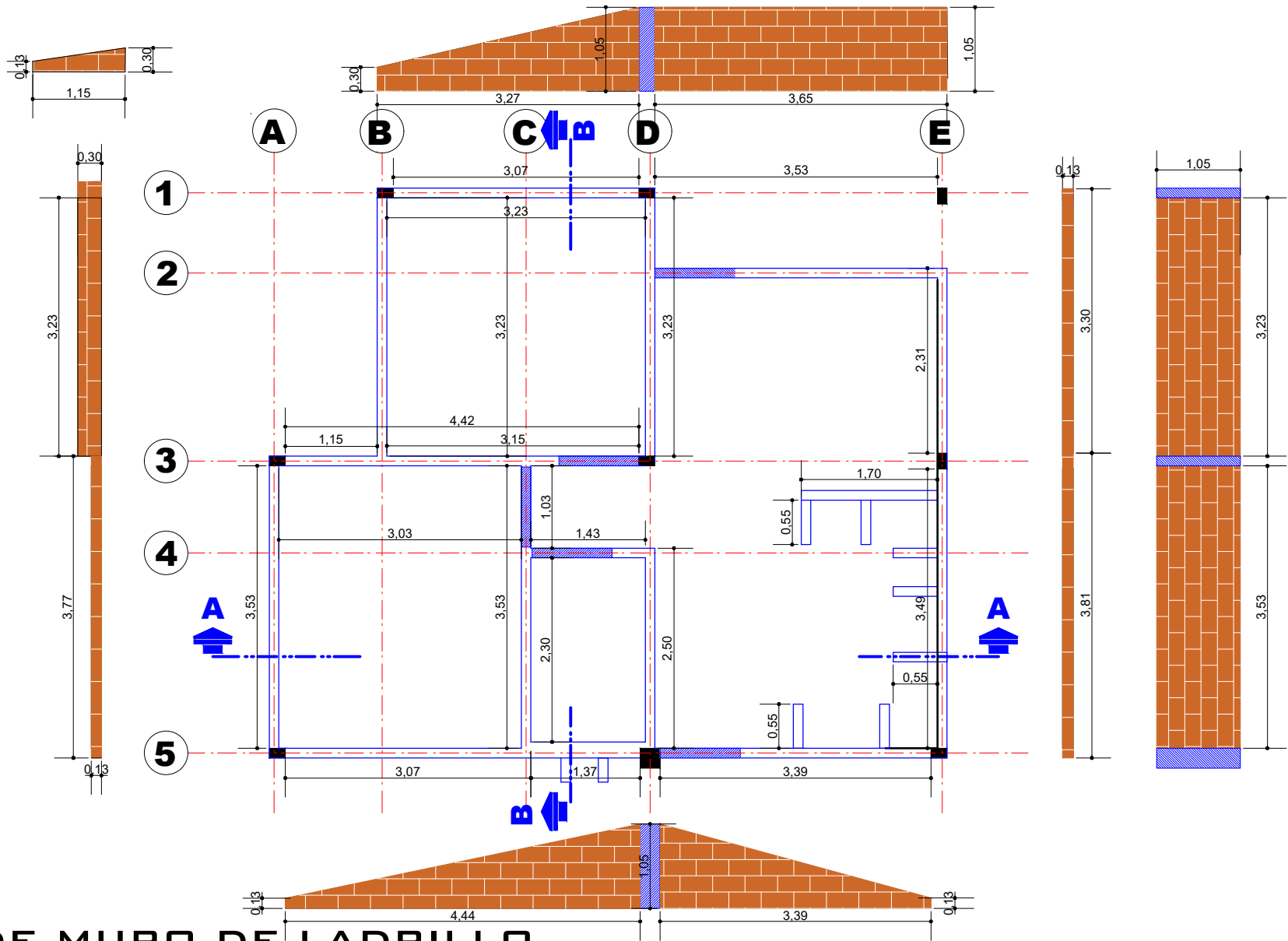
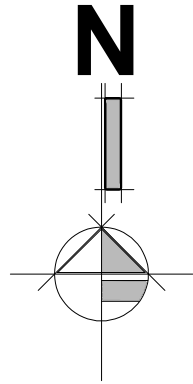

PLANO DE MURO DE LADRILLO

ESCALA: 1:75

AGENCIA ESTATAL DE VIVIENDA - AEVIVIENDA

NOMBRE DEL PROYECTO:

PROYECTO DE VIVIENDA CUALITATIVA EN EL MUNICIPIO DE
ENTRE RÍOS -FASE (XXXVI) 2025- TARIJA

MUNICIPIO:

O'CONNOR

VIVIENDAS:

38 U.H.

PLANO DE VIVIENDA:

DORMITORIO, COCINA-COMEDOR Y
BAÑO

PROVINCIA:

ENTRE RÍOS

DEPARTAMENTO:

TARIJA

MÓDULO:

1. RENOVACION

DISEÑADO POR:

REVISADO Y APROBADO POR:

FECHA: Febrero 2025

SUPERFICIE:

52.60 m²

LAMINA:

05/24



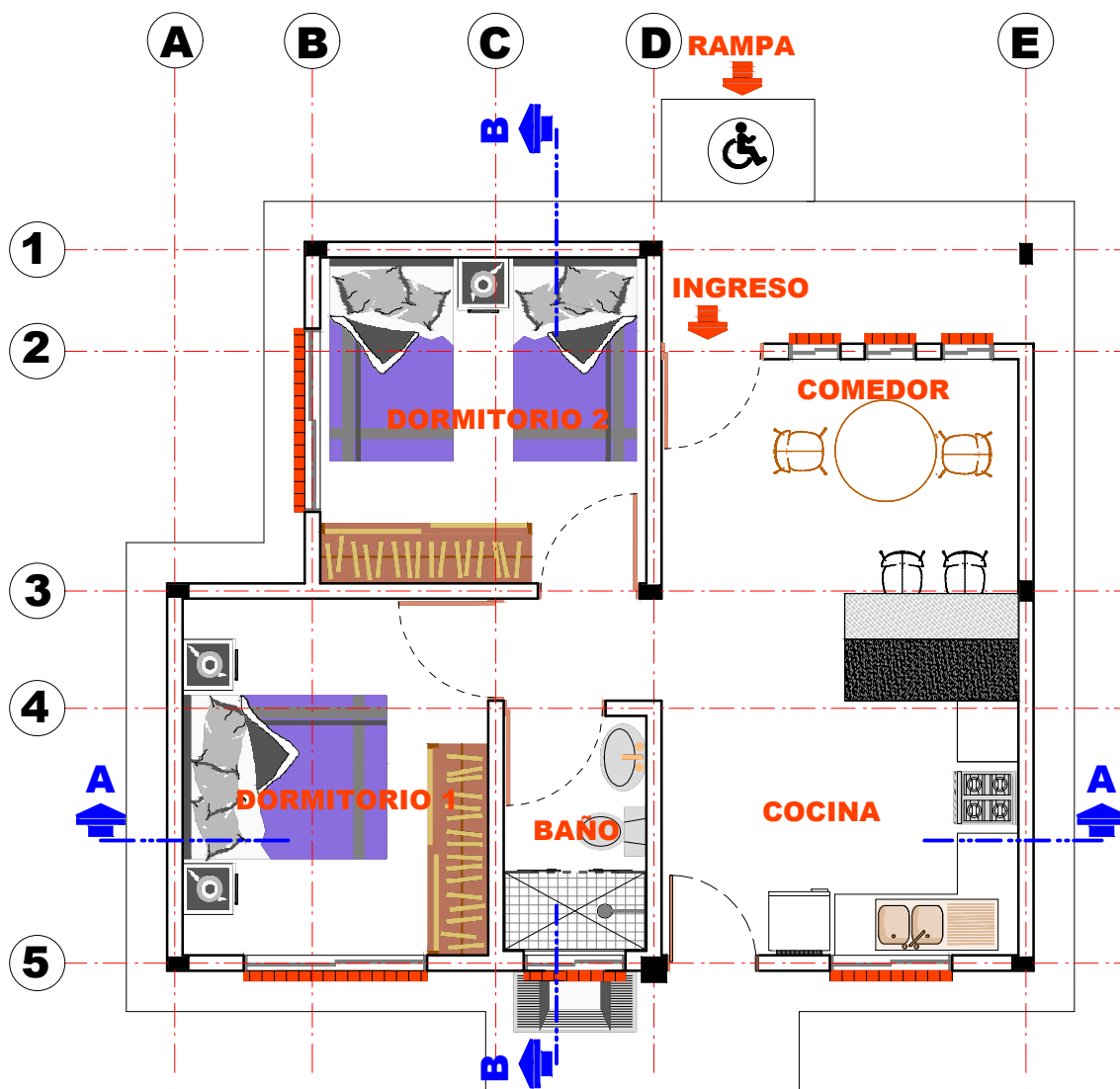
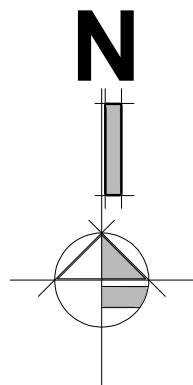

PLANTA AMOBLADA

ESCALA: 1:75

AGENCIA ESTATAL DE VIVIENDA - AEVIVIENDA			
NOMBRE DEL PROYECTO: PROYECTO DE VIVIENDA CUALITATIVA EN EL MUNICIPIO DE ENTRE RIOS -FASE (XXXVI) 2025- TARIJA			
MUNICIPIO: O'CONNOR	VIVIENDAS: 38 U.H.	PLANO DE VIVIENDA: DORMITORIO, COCINA-COMEDOR Y BAÑO	
PROVINCIA: ENTRE RIOS	DEPARTAMENTO: TARIJA	MODULO: 1.RENOVACION	

DISEÑADO POR:

REVISADO Y APROBADO POR:

FECHA: Febrero 2025

SUPERFICIE:
52.60 m²

LAMINA:
06/24



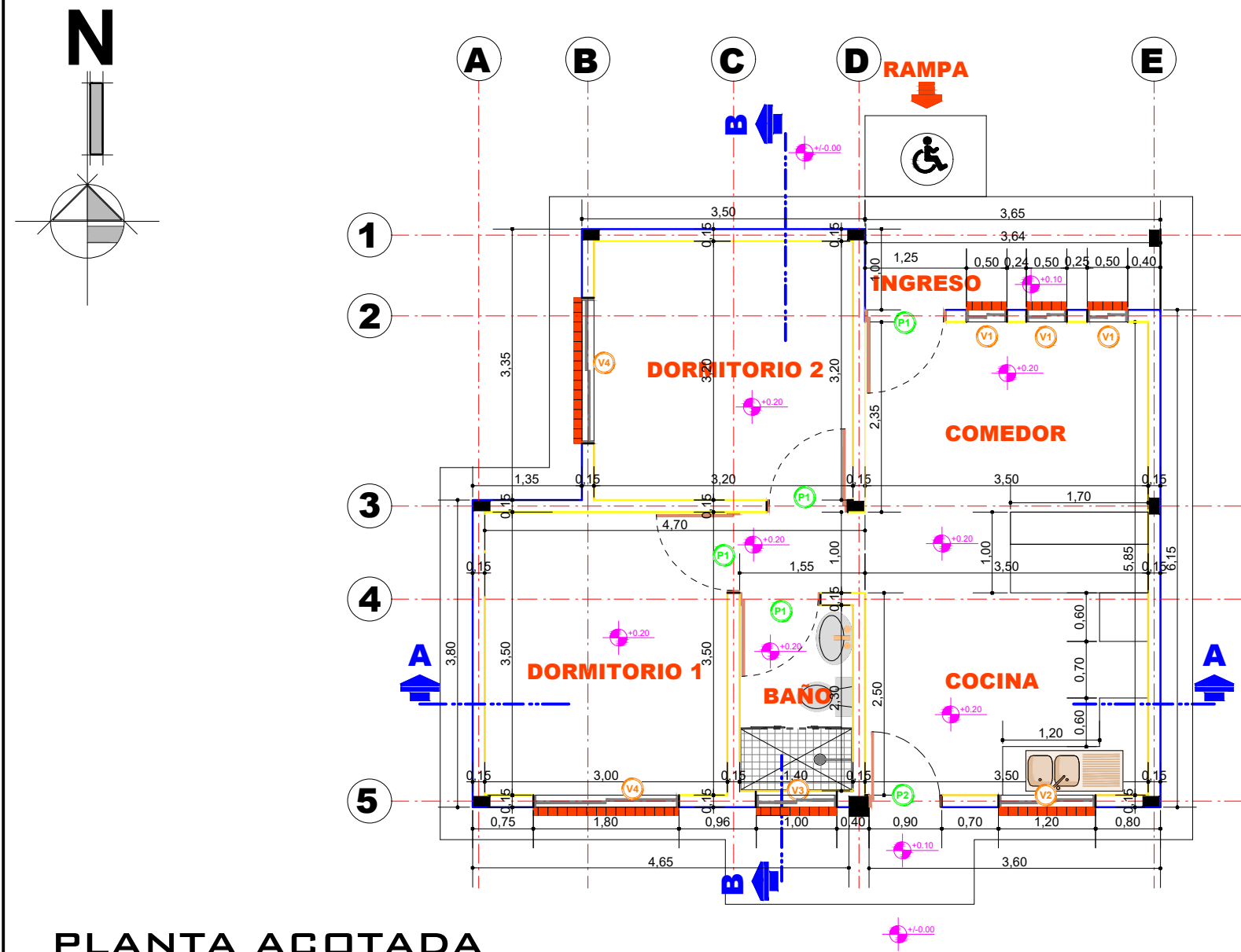

AGENCIA ESTATAL DE VIVIENDA - AEVIVIENDA

NOMBRE DEL PROYECTO:

PROYECTO DE VIVIENDA CUALITATIVA EN EL MUNICIPIO DE
ENTRE RIOS -FASE (XXXVI) 2025- TARIJA

MUNICIPIO:

O'CONNOR

VIVIENDAS:

38 U.H.

PLANO DE VIVIENDA:

DORMITORIO, COCINA-COMEDOR Y
BAÑO

PROVINCIA:

ENTRE RIOS

DEPARTAMENTO:

TARIJA

MÓDULO:

1.RENOVACION

DISEÑADO POR:

REVISADO Y APROBADO POR:

FECHA: Febrero 2025

SUPERFICIE:
52.60 m2

LAMINA:
07/24



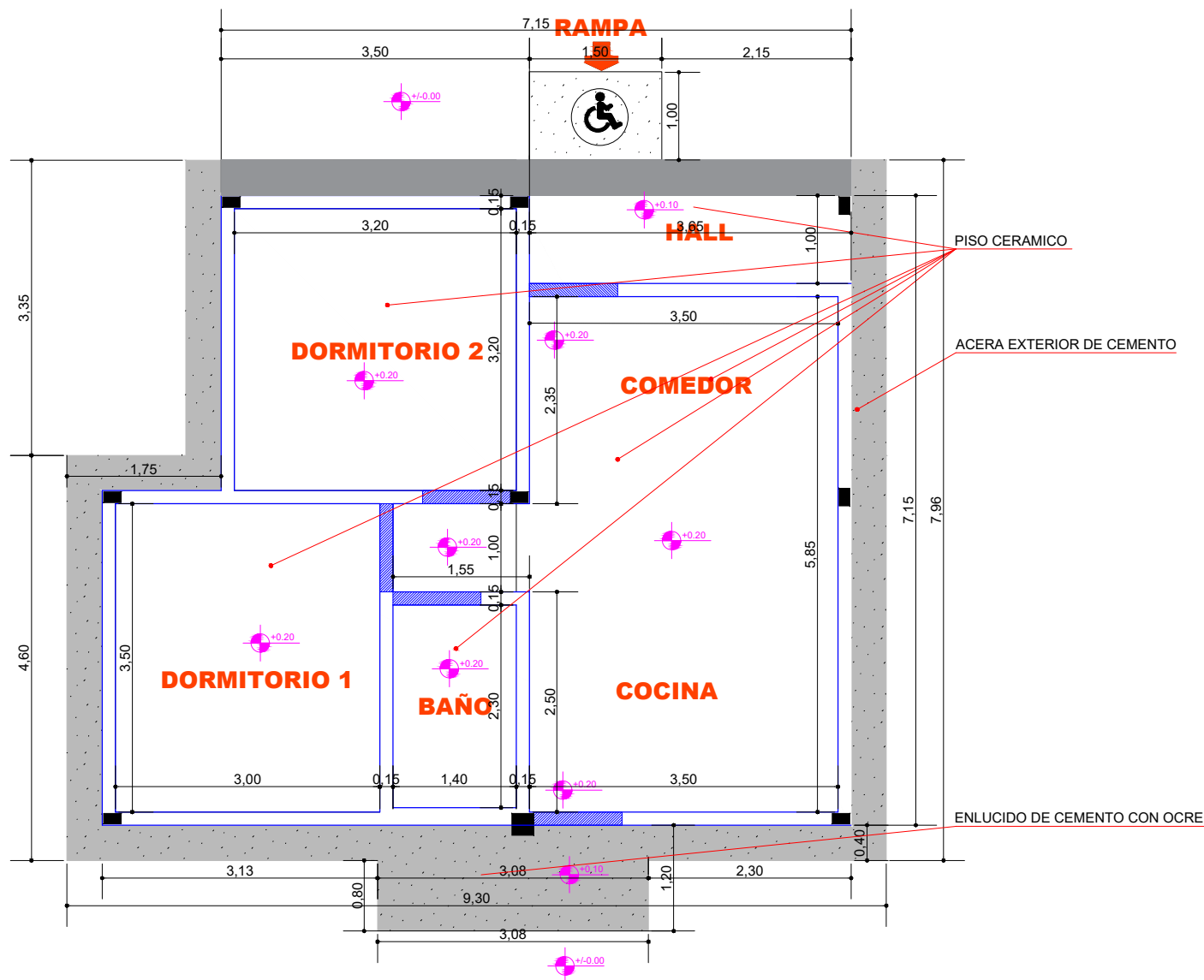
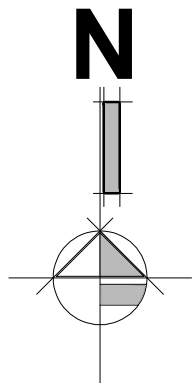

PLANO DE PISOS Y ACERA

ESCALA: 1:75

AGENCIA ESTATAL DE VIVIENDA - AEVIVIENDA			
NOMBRE DEL PROYECTO: PROYECTO DE VIVIENDA CUALITATIVA EN EL MUNICIPIO DE ENTRE RIOS -FASE(XXXVI) 2025- TARIJA			
MUNICIPIO: O'CONNOR	VIVIENDAS: 38 U.H.	PLANO DE VIVIENDA: DORMITORIO, COCINA-COMEDOR Y BAÑO	
PROVINCIA: ENTRE RIOS	DEPARTAMENTO: TARIJA	MODULO: 1.RENOVACION	

DISEÑADO POR:

REVISADO Y APROBADO POR:

FECHA:	Febrero 2025
SUPERFICIE:	52.60 m2
LAMINA:	08/24



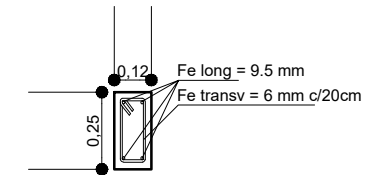
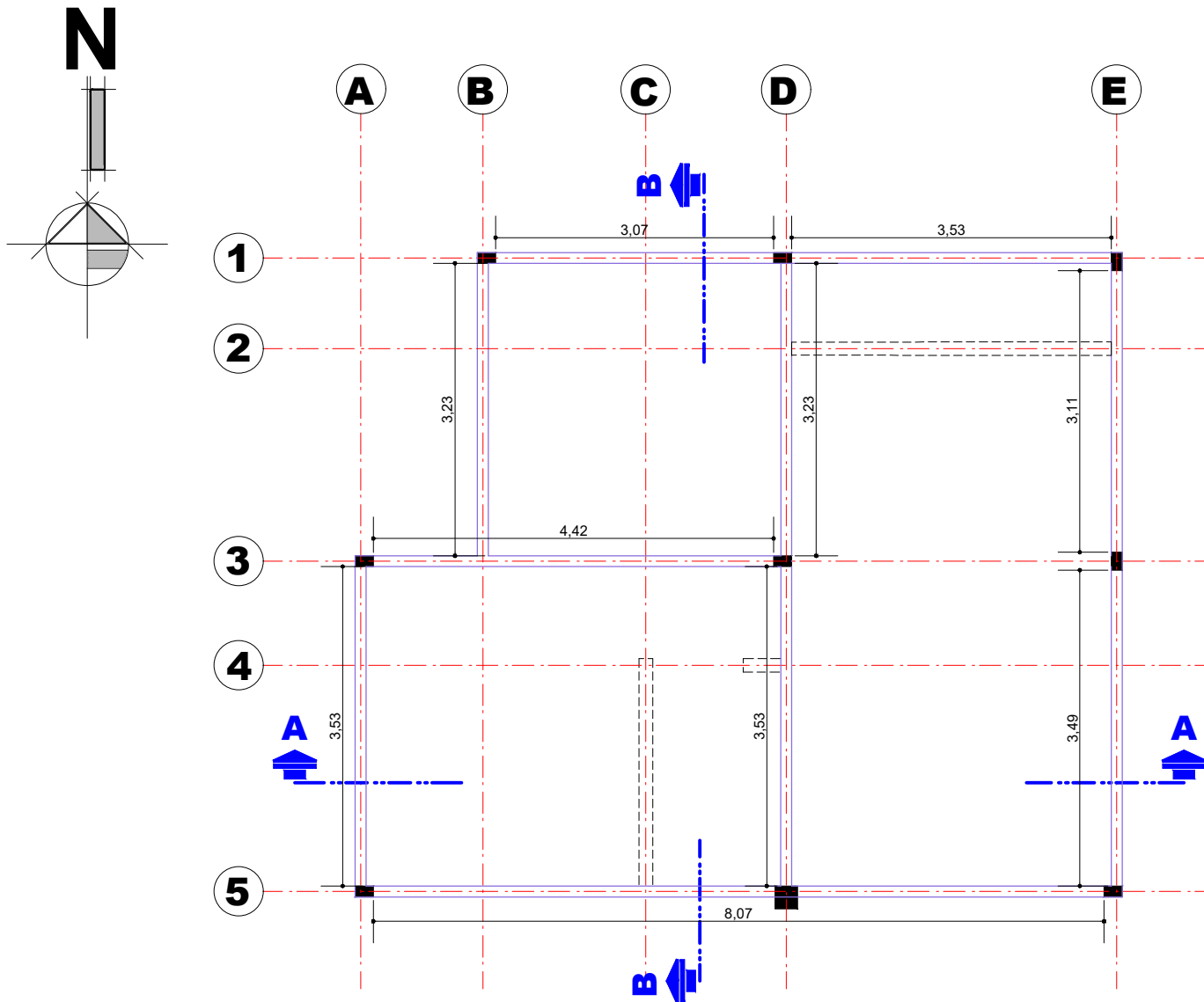

**SECCION DE
VIGA CADENA
DE H°A°**

SECCIÓN LOGINTUDINAL

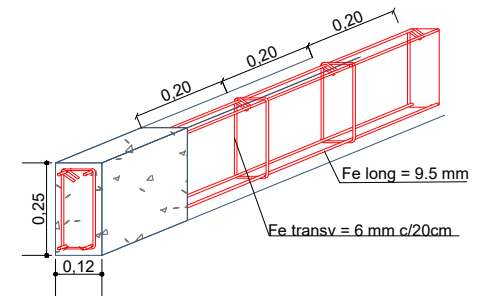

ESC: 1:20

PLANO Y DETALLE DE VIGA

ESCALA: 1:75

AGENCIA ESTATAL DE VIVIENDA - AEVIVIENDA				DISEÑADO POR:		REVISADO Y APROBADO POR:		FECHA: Febrero 2025			
NOMBRE DEL PROYECTO: PROYECTO DE VIVIENDA CUALITATIVA EN EL MUNICIPIO DE ENTRE RIOS -FASE (XXXVI) 2025- TARIJA								SUPERFICIE: 52.60 m2			
MUNICIPIO: O'CONNOR		VIVIENDAS: 38 U.H.						PLANO DE VIVIENDA: DORMITORIO, COCINA-COMEDOR Y BAÑO		LAMINA: 09/24	
PROVINCIA: ENTRE RIOS		DEPARTAMENTO: TARIJA						MÓDULO: 1. RENOVACIÓN			



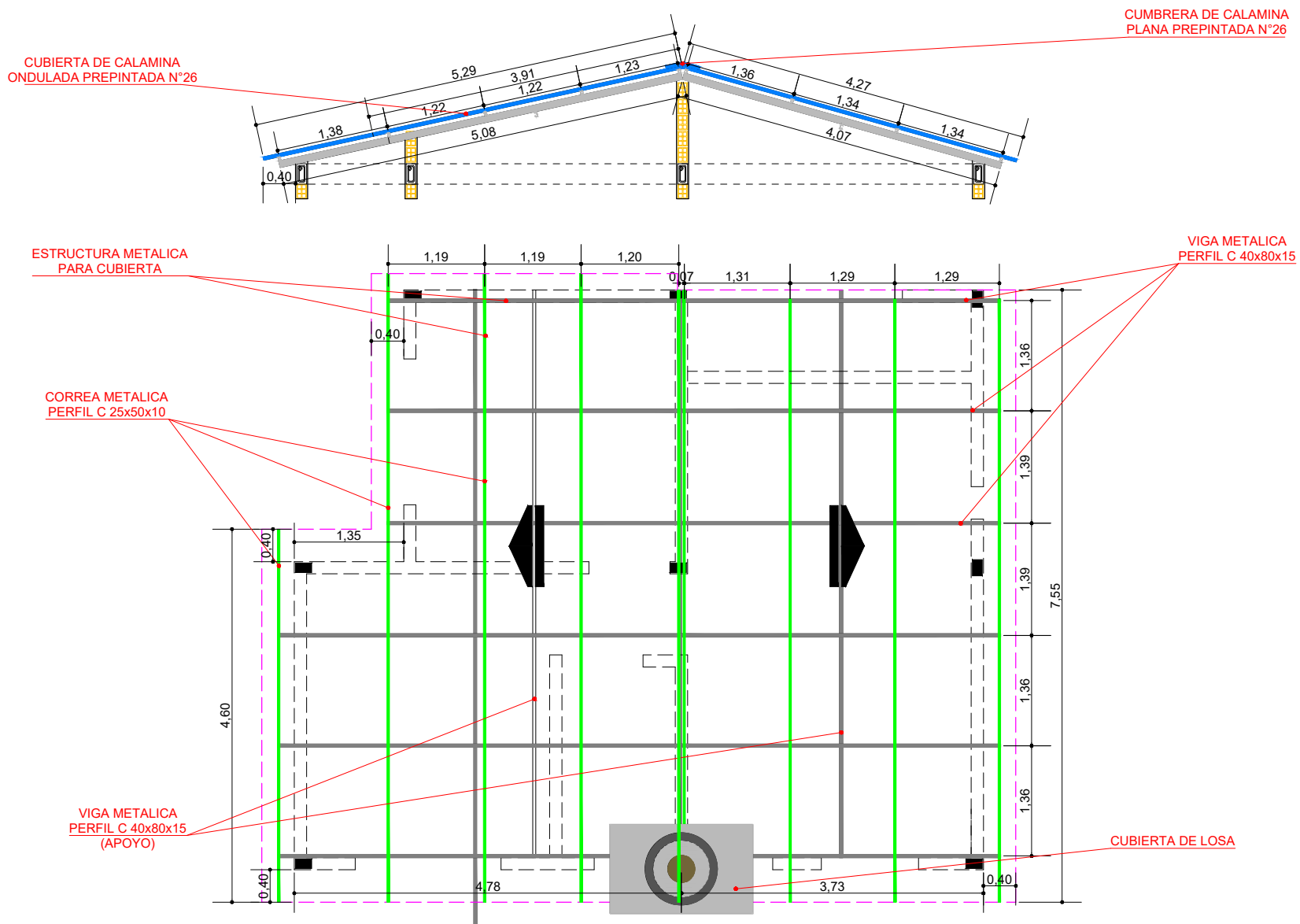
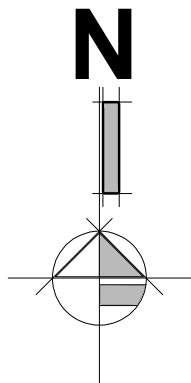

PLANO DE VIGAS Y CUBIERTA

ESCALA: 1:75

AGENCIA ESTATAL DE VIVIENDA - AEVIVIENDA		
NOMBRE DEL PROYECTO: PROYECTO DE VIVIENDA CUALITATIVA EN EL MUNICIPIO DE ENTRE RIOS -FASE (XXXVI) 2025- TARIJA		
MUNICIPIO: O'CONNOR	VIVIENDAS: 38 U.H.	PLANO DE VIVIENDA: DORMITORIO, COCINA-COMEDOR Y BAÑO
PROVINCIA: ENTRE RIOS	DEPARTAMENTO: TARIJA	MODULO: 1.RENOVACION

DISEÑADO POR:

REVISADO Y APROBADO POR:

FECHA:	Febrero 2025
SUPERFICIE:	52.60 m2
LAMINA:	10/24



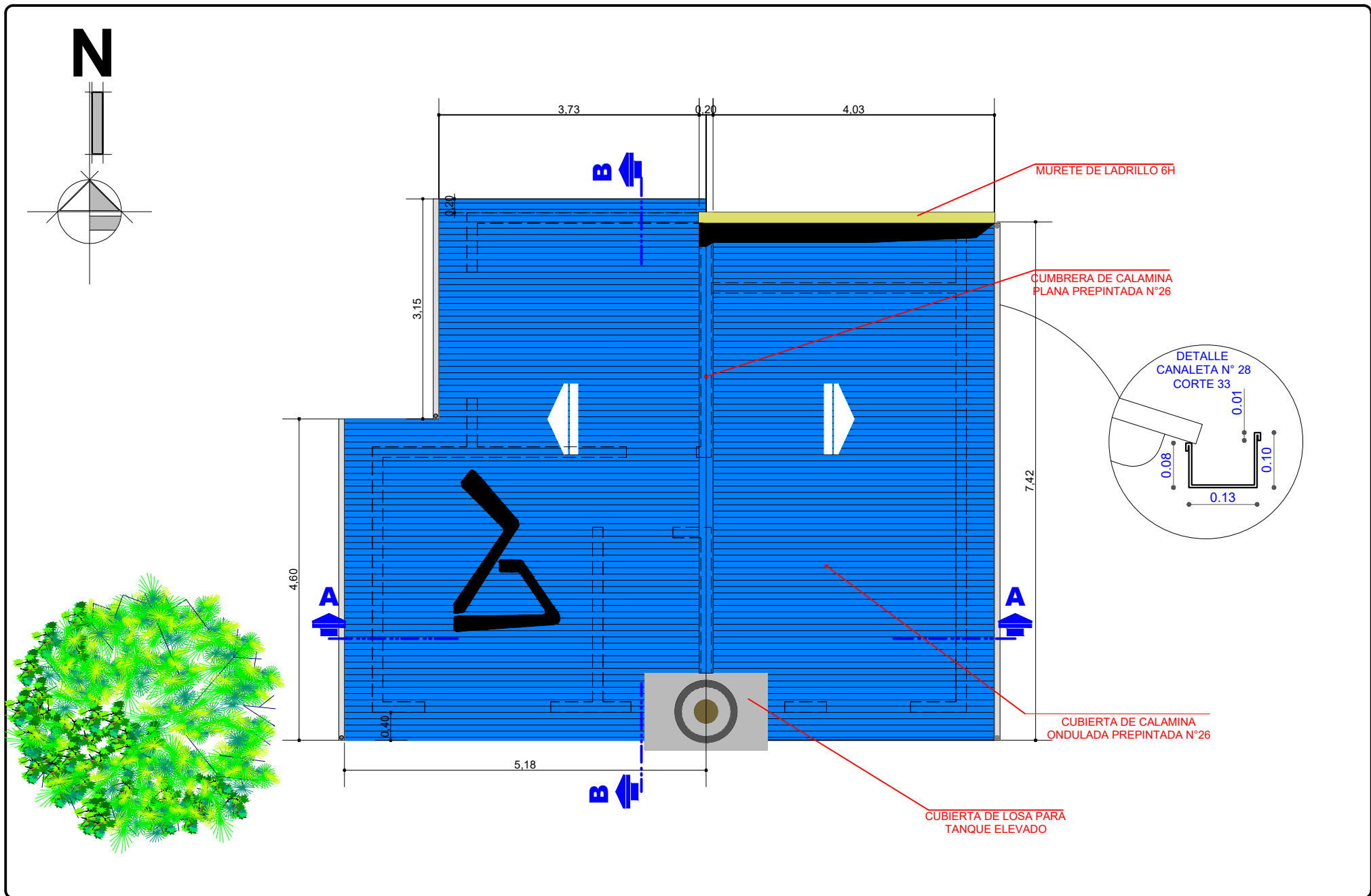

AGENCIA ESTATAL DE VIVIENDA - AEVIVIENDA		
NOMBRE DEL PROYECTO: PROYECTO DE VIVIENDA CUALITATIVA EN EL MUNICIPIO DE ENTRE RIOS -FASE (XXXVI) 2025- TARIJA		
MUNICIPIO: O'CONNOR	VIVIENDAS: 38 U.H.	PLANO DE VIVIENDA: DORMITORIO, COCINA-COMEDOR Y BAÑO
PROVINCIA: ENTRE RIOS	DEPARTAMENTO: TARIJA	MÓDULO: 1. RENOVACION

DISEÑADO POR:

REVISADO Y APROBADO POR:

FECHA: Febrero 2025
SUPERFICIE: 52.60 m2
LAMINA: 11/24



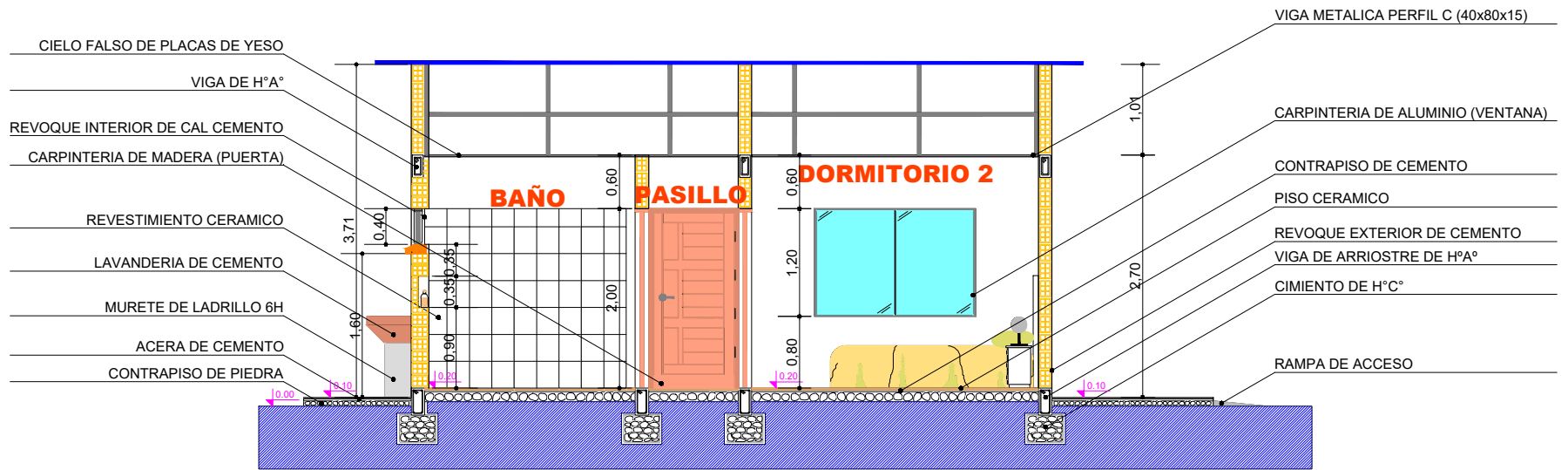

CORTE B-B
ESCALA: 1:75

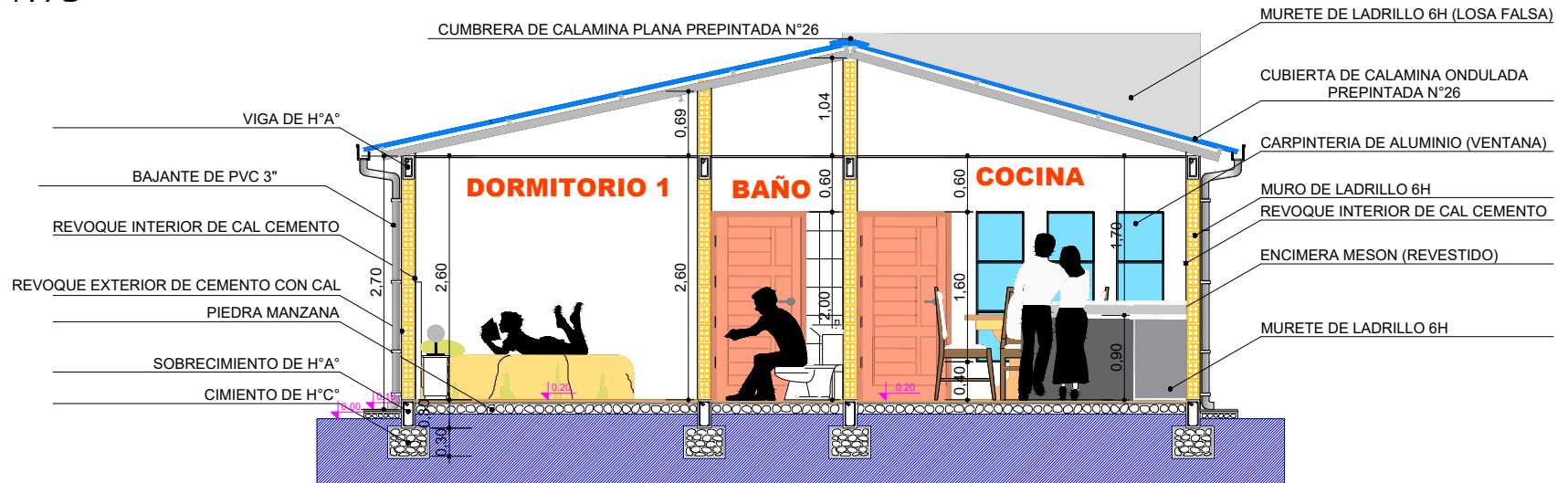

CORTE A-A
ESCALA: 1:75

AGENCIA ESTATAL DE VIVIENDA - AEVIVIENDA			DISEÑADO POR:	REVISADO Y APROBADO POR:	FECHA: Febrero 2025
NOMBRE DEL PROYECTO: PROYECTO DE VIVIENDA CUALITATIVA EN EL MUNICIPIO DE ENTRE RIOS -FASE(XXXVI) 2025- TARIJA					SUPERFICIE: 52.60 m2
MUNICIPIO: O'CONNOR	VIVIENDAS: 38 U.H.	PLANO DE VIVIENDA: DORMITORIO, COCINA-COMEDOR Y BAÑO			LAMINA: 12/24
PROVINCIA: ENTRE RIOS	DEPARTAMENTO: TARIJA	MODULO: 1.RENOVACION			



FACHADA FRONTAL

ESCALA: 1:75

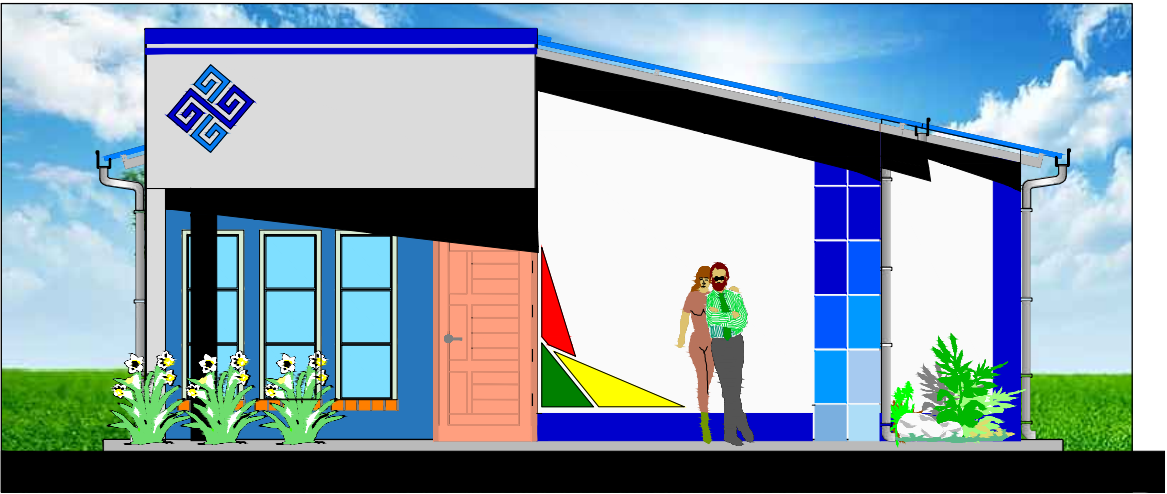

FACHADA POSTERIOR

ESCALA: 1:75

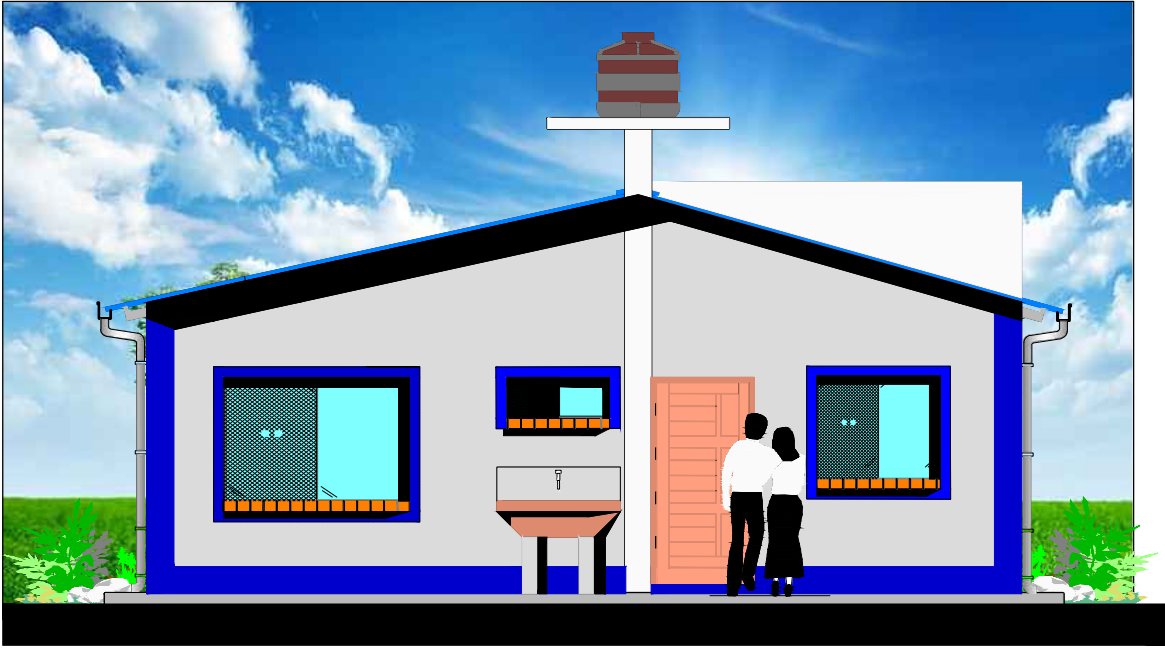

AGENCIA ESTATAL DE VIVIENDA - AEVIVIENDA			
NOMBRE DEL PROYECTO: PROYECTO DE VIVIENDA CUALITATIVA EN EL MUNICIPIO DE ENTRE RIOS -FASE (XXXVI) 2025- TARIJA			
MUNICIPIO: O'CONNOR	VIVIENDAS: 38 U.H.	PLANO DE VIVIENDA: DORMITORIO, COCINA-COMEDOR Y BAÑO	
PROVINCIA: ENTRE RIOS	DEPARTAMENTO: TARIJA	MODULO: 1.RENOVACION	

DISEÑADO POR:

REVISADO Y APROBADO POR:

FECHA:	Febrero 2025
SUPERFICIE:	52.60 m2
LAMINA:	13/24



FACHADA LATERAL
DERECHA

ESCALA: 1:75



FACHADA LATERAL
IZQUIERDA

ESCALA: 1:75

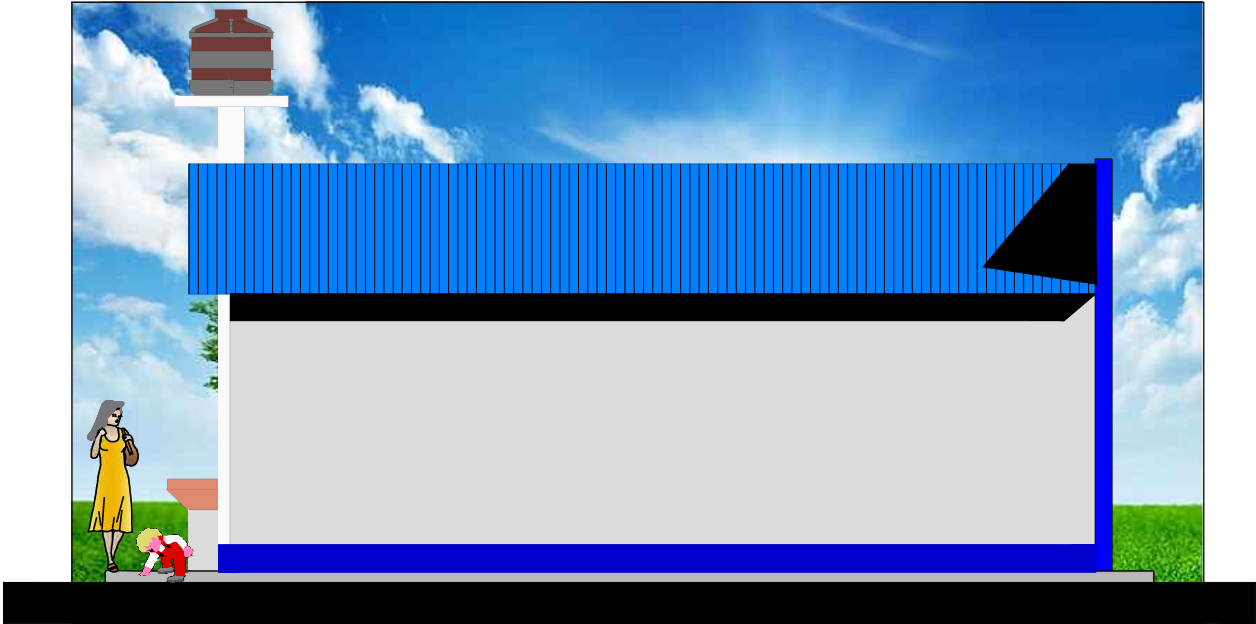

AGENCIA ESTATAL DE VIVIENDA - AEVIVIENDA		
NOMBRE DEL PROYECTO: PROYECTO DE VIVIENDA CUALITATIVA EN EL MUNICIPIO DE ENTRE RIOS -FASE(XXXVI) 2025- TARIJA		
MUNICIPIO: O'CONNOR	VIVIENDAS: 38 U.H.	PLANO DE VIVIENDA: DORMITORIO, COCINA-COMEDOR Y BAÑO
PROVINCIA: ENTRE RIOS	DEPARTAMENTO: TARIJA	MODULO: 1.RENOVACION

DISEÑADO POR:

REVISADO Y APROBADO POR:

FECHA: Febrero 2025
SUPERFICIE: 52.60 m2
LAMINA: 14/24



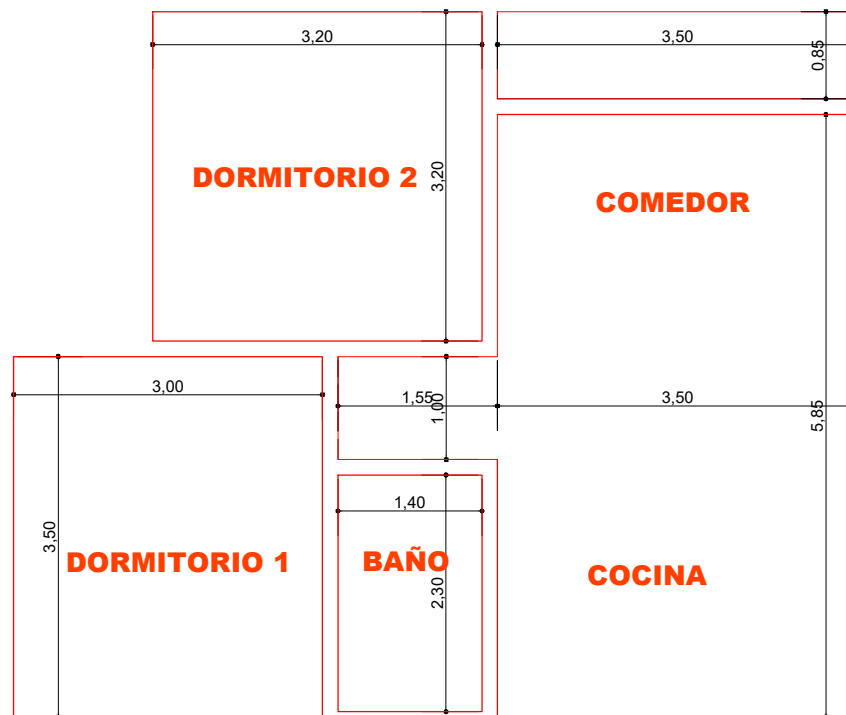

PLANO DE INSTALACION CIELO FALSO

ESCALA: 1:75

AGENCIA ESTATAL DE VIVIENDA - AEVIVIENDA			DISEÑADO POR:		REVISADO Y APROBADO POR:		FECHA: Febrero 2025		
NOMBRE DEL PROYECTO: PROYECTO DE VIVIENDA CUALITATIVA EN EL MUNICIPIO DE ENTRE RIOS -FASE (XXXVI) 2025- TARIJA							SUPERFICIE: 52.60 m2		
MUNICIPIO: O'CONNOR		VIVIENDAS: 38 U.H.					PLANO DE VIVIENDA: DORMITORIO, COCINA-COMEDOR Y BAÑO		
PROVINCIA: ENTRE RIOS		DEPARTAMENTO: TARIJA					MODULO: 1.RENOVACION		

AEVIVIENDA
AGENCIA ESTATAL DE VIVIENDA

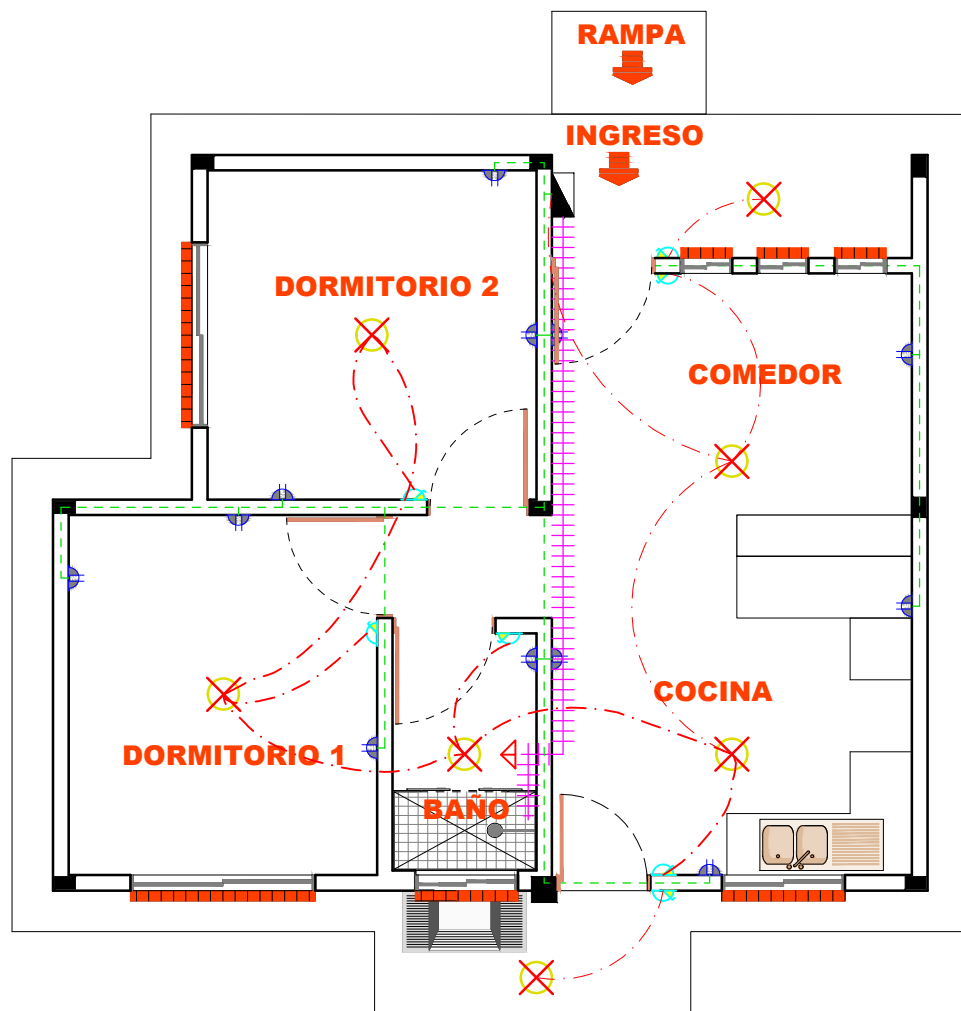

SIMBOLOGIA Y REFERENCIAS			
	TABLEROS DE DISTRIBUCION		INTERRUPTOR SIMPLE
C1 C2 C3	CIRCUITO DE ILUMINACION		TABLEROS PARA DUCHA
	CIRCUITO DE TOMA CORRIENTE		CIRCUITO DE ILUMINACION
	CIRCUITO PARA DUCHA		CIRCUITO DE TOMACORRIENTES
	TOMACORRIENTES DOBLE		CIRCUITO DE TOMACORRIENTES
	ILUMINACION INCANDESCENTE		CIRCUITO PARA DUCHA

AGENCIA ESTATAL DE VIVIENDA - AEVIVIENDA			
NOMBRE DEL PROYECTO: PROYECTO DE VIVIENDA CUALITATIVA EN EL MUNICIPIO DE ENTRE RIOS -FASE (XXXVI) 2025- TARIJA			
MUNICIPIO: O' CONNOR	VIVIENDAS: 38 U.H.	PLANO DE VIVIENDA: DORMITORIO, COCINA-COMEDOR Y BAÑO	
PROVINCIA: ENTRE RIOS	DEPARTAMENTO: TARIJA	MÓDULO: 1.RENOVACION	

DISEÑADO POR:

REVISADO Y APROBADO POR:

FECHA: Febrero 2025
SUPERFICIE: 52.60 m2
LAMINA: 16/24



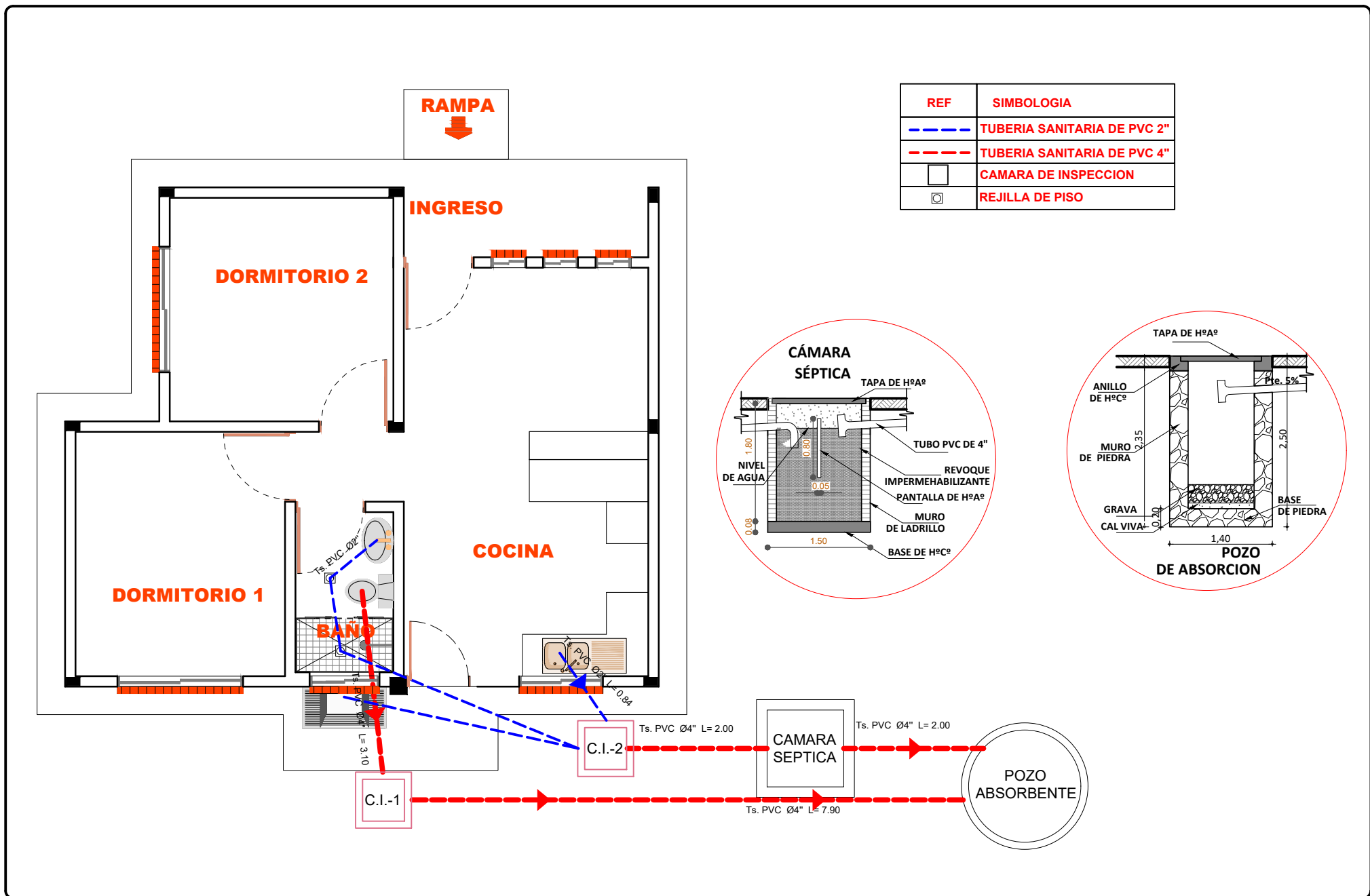

AGENCIA ESTATAL DE VIVIENDA - AEVIVIENDA		
NOMBRE DEL PROYECTO: PROYECTO DE VIVIENDA CUALITATIVA EN EL MUNICIPIO DE ENTRE RIOS -FASE (XXXVI) 2025- TARIJA		
MUNICIPIO: O'CONNOR	VIVIENDAS: 38 U.H.	PLANO DE VIVIENDA: DORMITORIO, COCINA-COMEDOR Y BAÑO
PROVINCIA: ENTRE RIOS	DEPARTAMENTO: TARIJA	MÓDULO: 1.RENOVACION

DISEÑADO POR:

REVISADO Y APROBADO POR:

FECHA: Febrero 2025
SUPERFICIE: 52.60 m2
LAMINA: 18/24



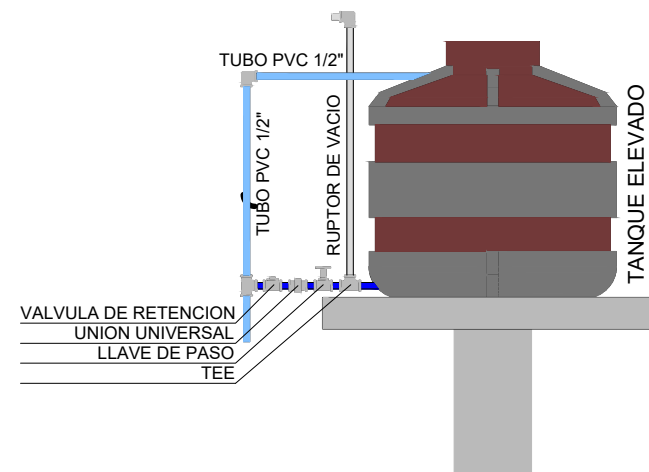
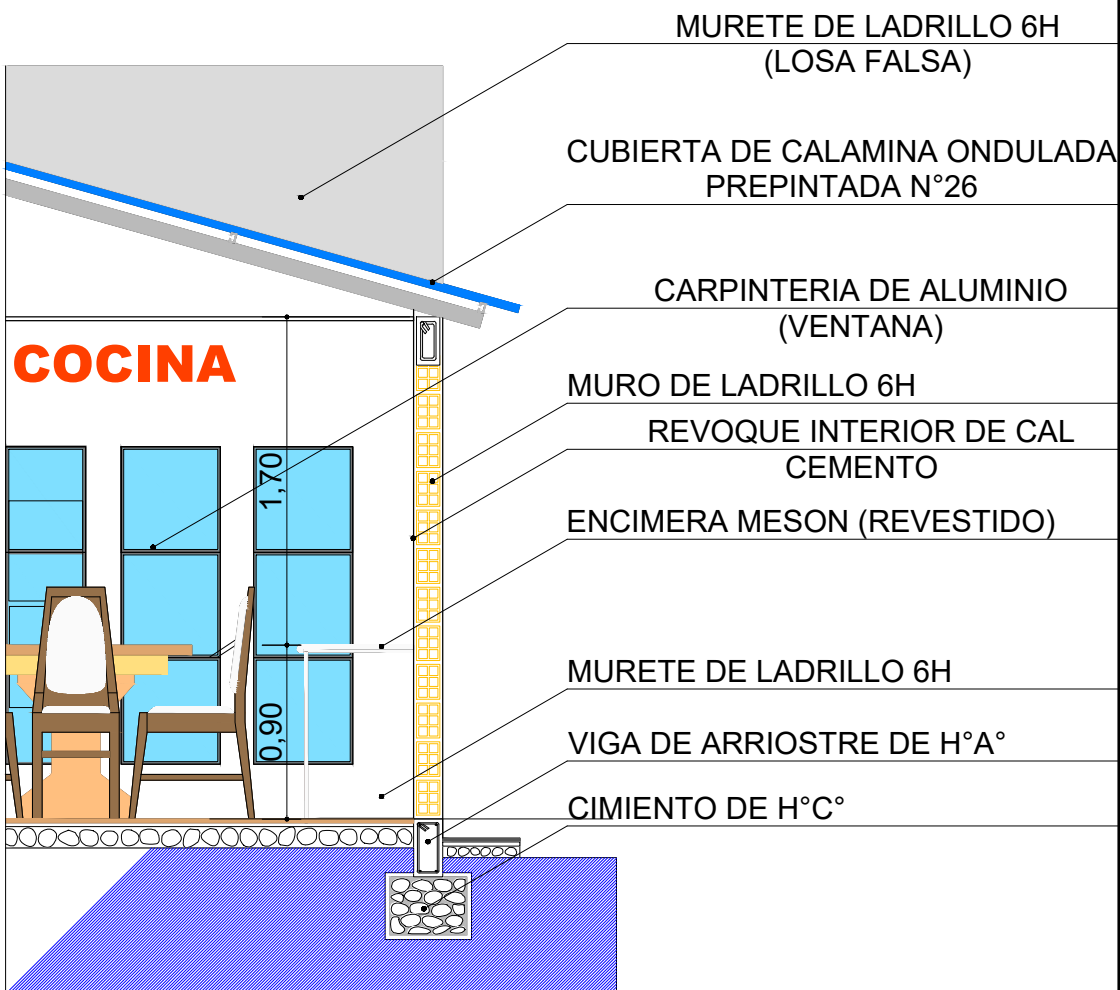

DETALLE TANQUE ELEVADO

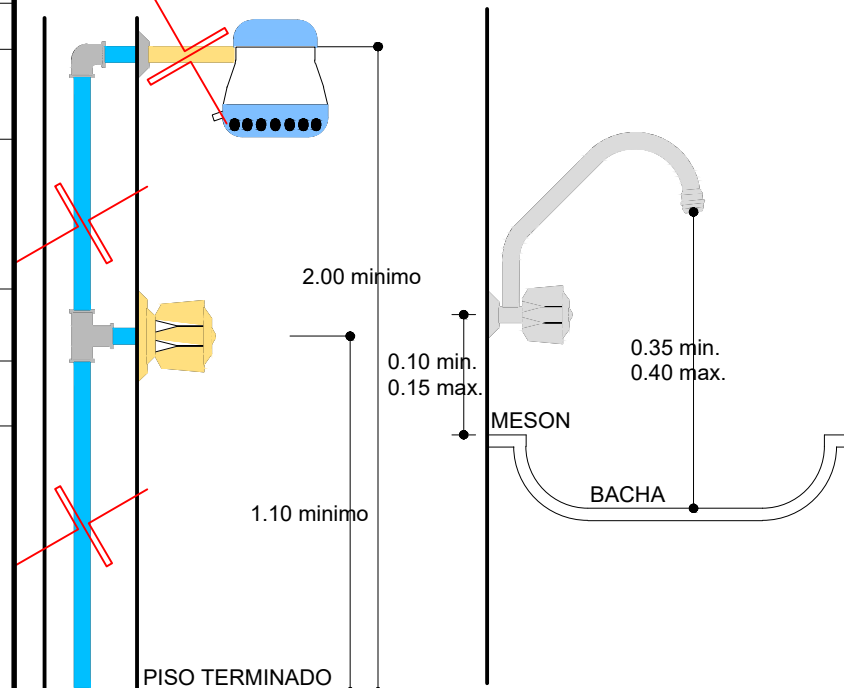

DETALLE DUCHA

DETALLE GRIFO

AGENCIA ESTATAL DE VIVIENDA - AEVIVIENDA			
NOMBRE DEL PROYECTO: PROYECTO DE VIVIENDA CUALITATIVA EN EL MUNICIPIO DE ENTRE RIOS -FASE (XXXVI) 2025- TARIJA			
MUNICIPIO: O' CONNOR	VIVIENDAS: 38 U.H.	PLANO DE VIVIENDA: DORMITORIO, COCINA-COMEDOR Y BAÑO	
PROVINCIA: ENTRE RIOS	DEPARTAMENTO: TARIJA	MODULO: 1. RENOVACION	

DISEÑADO POR:

REVISADO Y APROBADO POR:

FECHA:	Febrero 2025
SUPERFICIE:	52.60 m2
LAMINA:	19/24



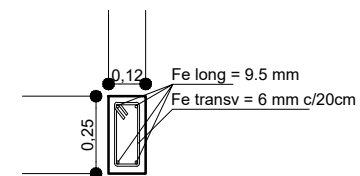

SECCION DE VIGA CADENA DE H°A°

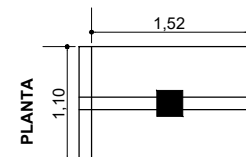
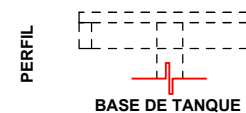
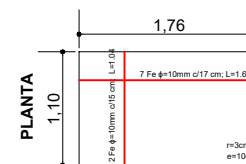
**DETALLES DE VIGA DE H°A°****DETALLES DE LOSA DE H°A°**

DETALLES LOSA

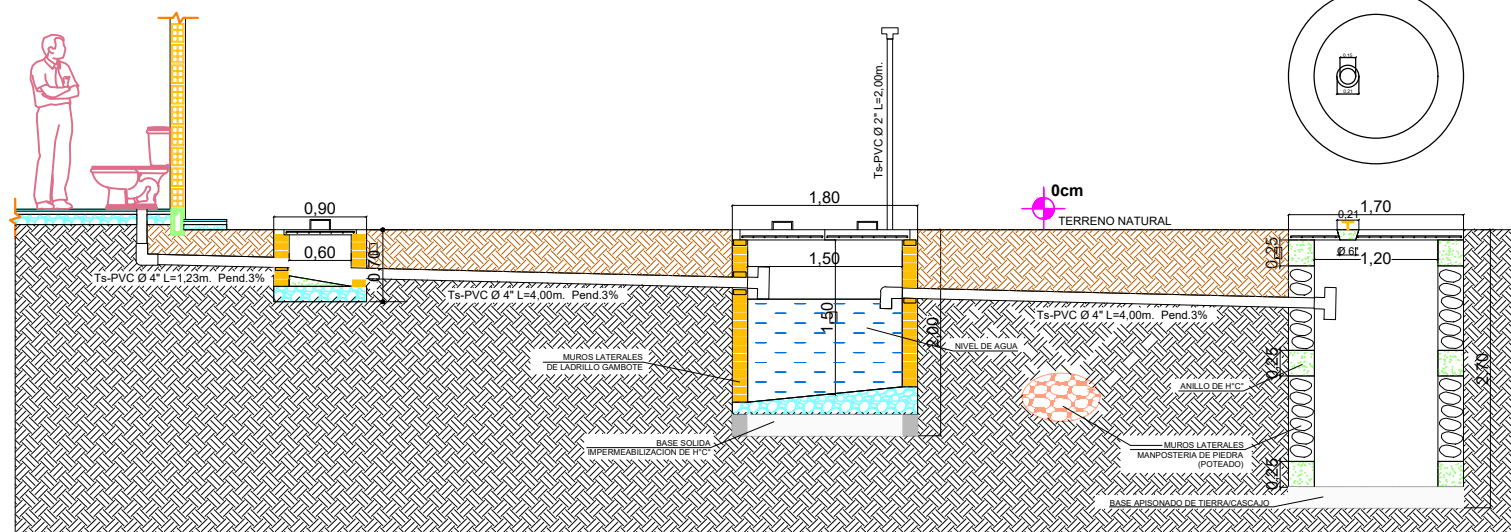

NOMBRE DEL PROYECTO:
PROYECTO DE VIVIENDA CUALITATIVA EN EL MUNICIPIO DE
ENTRE RIOS -FASE (XXXVI) 2025- TARIJA

PLANO DE VIVIENDA:
DORMITORIO, COCINA-COMEDOR Y
BAÑO

MODULO: 1. RENOVACION

--

--

LAMINA: **20/24**



P1 PUERTA TIPO 1
PUERTA DE MADERA TIPO TABLERO

P2 PUERTA TIPO 2
PUERTA DE MADERA TIPO TABLERO

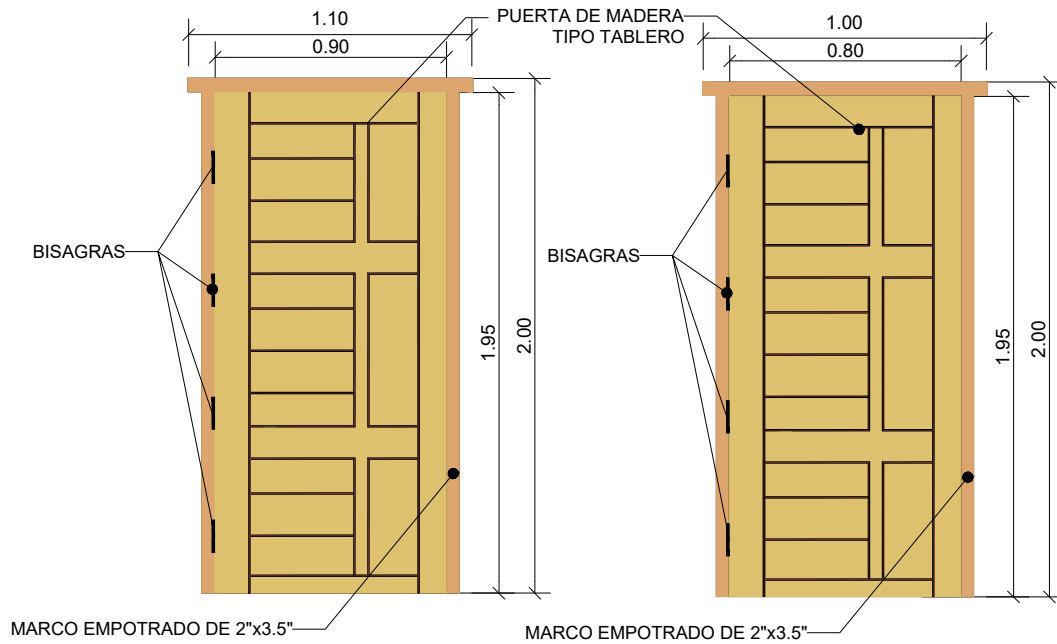

V1 VENTANA TIPO 1
SALA-COMEDOR

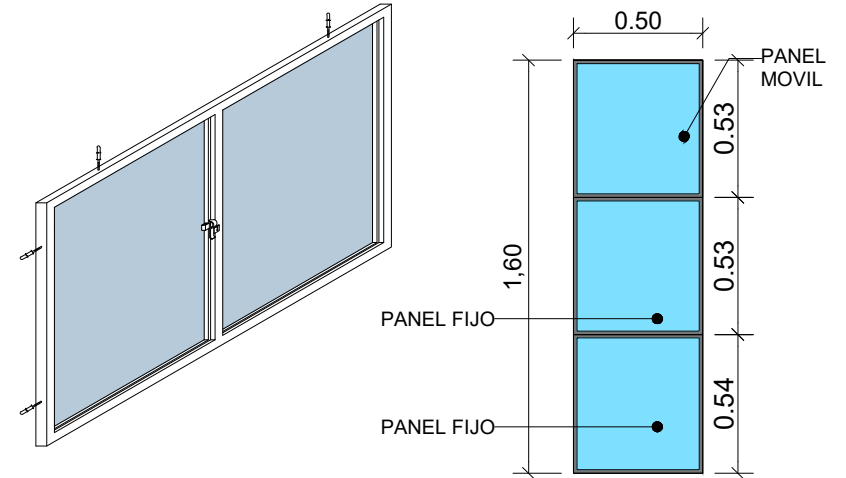

V3 VENTANA TIPO 3
BAÑO

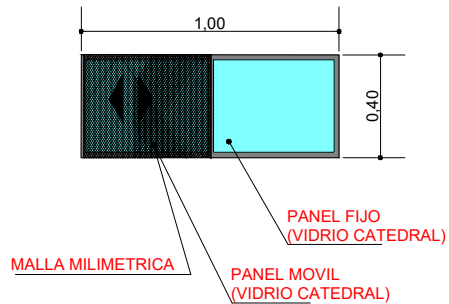

V2 VENTANA TIPO 2
COCINA

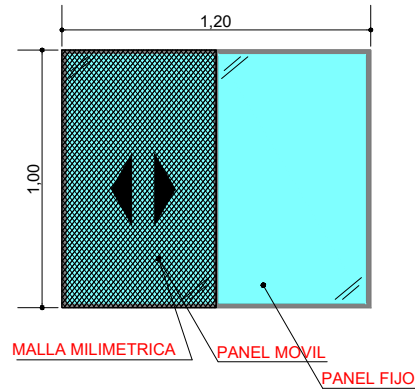

V4 VENTANA TIPO 4
DORMITORIO

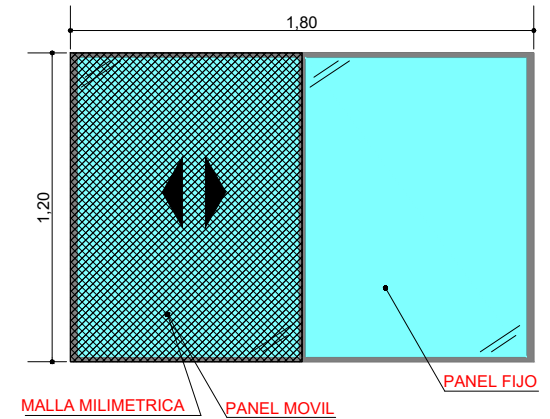

DETALLES CARPINTERIA DE PUERTAS Y VENTANAS

ESCALA: 1:30

AGENCIA ESTATAL DE VIVIENDA - AEVIVIENDA		
NOMBRE DEL PROYECTO: PROYECTO DE VIVIENDA CUALITATIVA EN EL MUNICIPIO DE ENTRE RIOS -FASE(XXXVI) 2025- TARIJA		
MUNICIPIO: O' CONNOR	VIVIENDAS: 38 U.H.	PLANO DE VIVIENDA: DORMITORIO, COCINA-COMEDOR Y BAÑO
PROVINCIA: ENTRE RIOS	DEPARTAMENTO: TARIJA	MODULO: 1.RENOVACION

DISEÑADO POR:

REVISADO Y APROBADO POR:

FECHA: Febrero 2025
SUPERFICIE: 52.60 m2
LAMINA: 21/24

REVESTIMIENTO CERÁMICO BAÑO

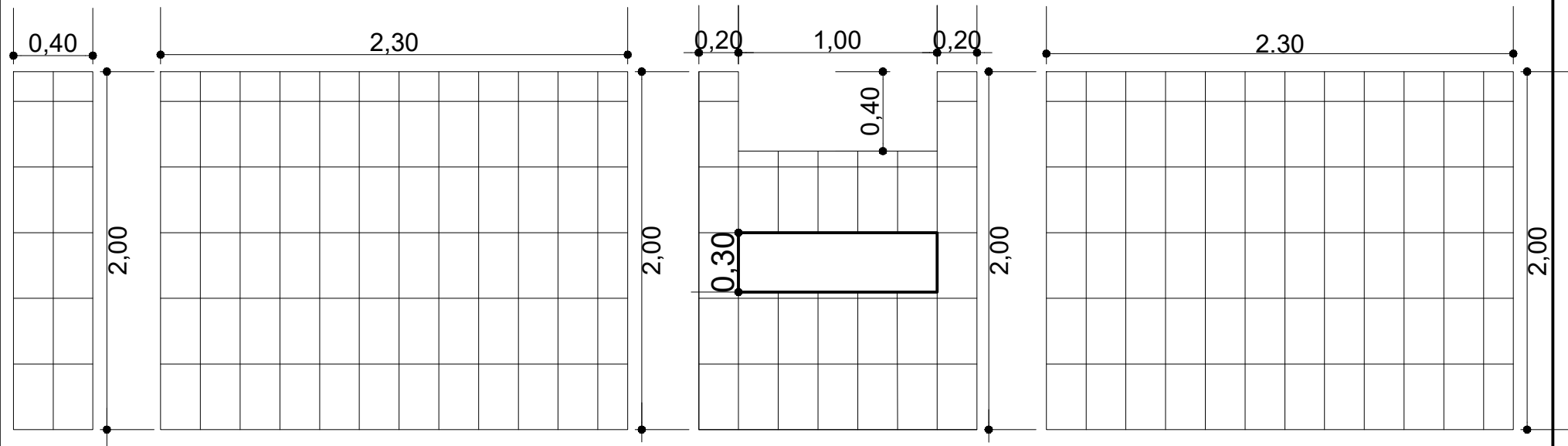

EJE 4 (C-D) EJE D (4-5)

EJE 5 (C-D)

EJE C (4-5)

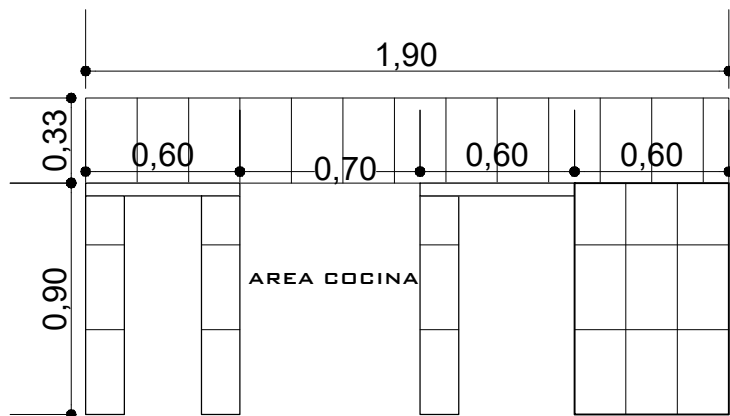

MESON COCINA

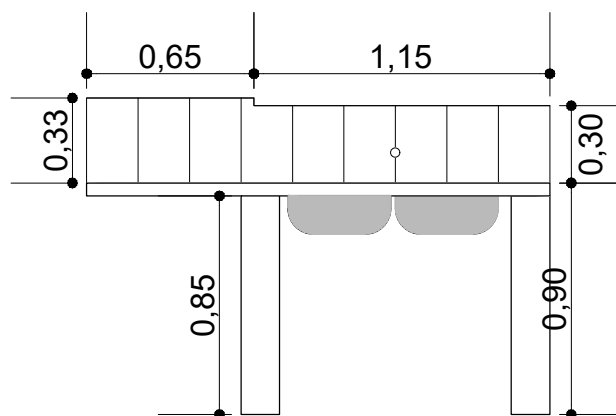

DETALLE REVESTIMIENTO CERAMICO

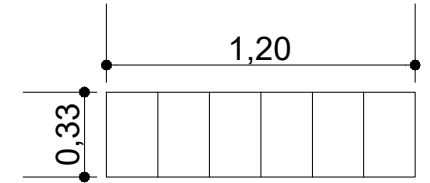

LAVANDERIA

ESCALA: 1:30

AGENCIA ESTATAL DE VIVIENDA - AEVIVIENDA		
NOMBRE DEL PROYECTO: PROYECTO DE VIVIENDA CUALITATIVA EN EL MUNICIPIO DE ENTRE RIOS -FASE (XXXVI) 2025- TARIJA		
MUNICIPIO: O' CONNOR	VIVIENDAS: 38 U.H.	PLANO DE VIVIENDA: DORMITORIO, COCINA-COMEDOR Y BAÑO
PROVINCIA: ENTRE RIOS	DEPARTAMENTO: TARIJA	MÓDULO: 1.RENOVACION

DISEÑADO POR:

REVISADO Y APROBADO POR:

FECHA: Febrero 2025
SUPERFICIE: 52.60 m2
LAMINA: 22/24



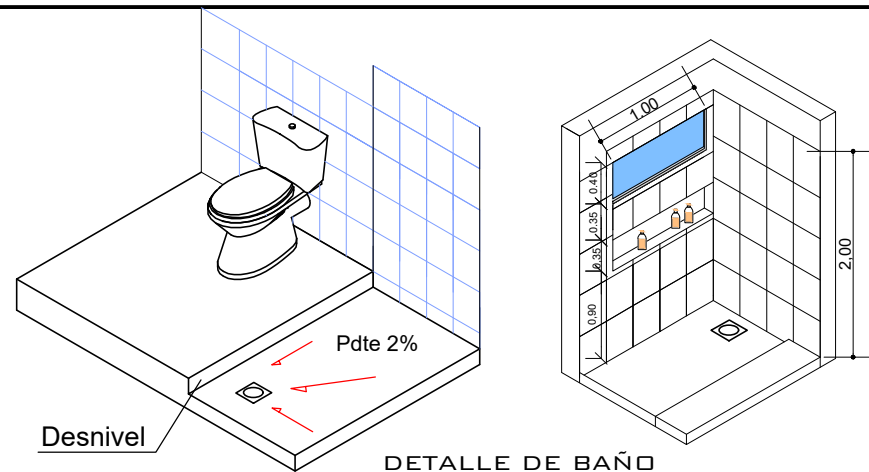
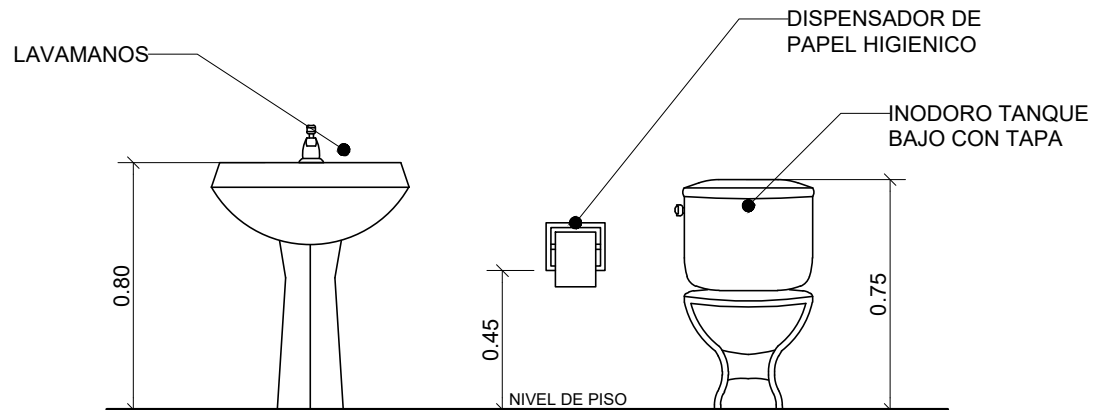

DETALLE DE ACCESORIO DE BAÑO

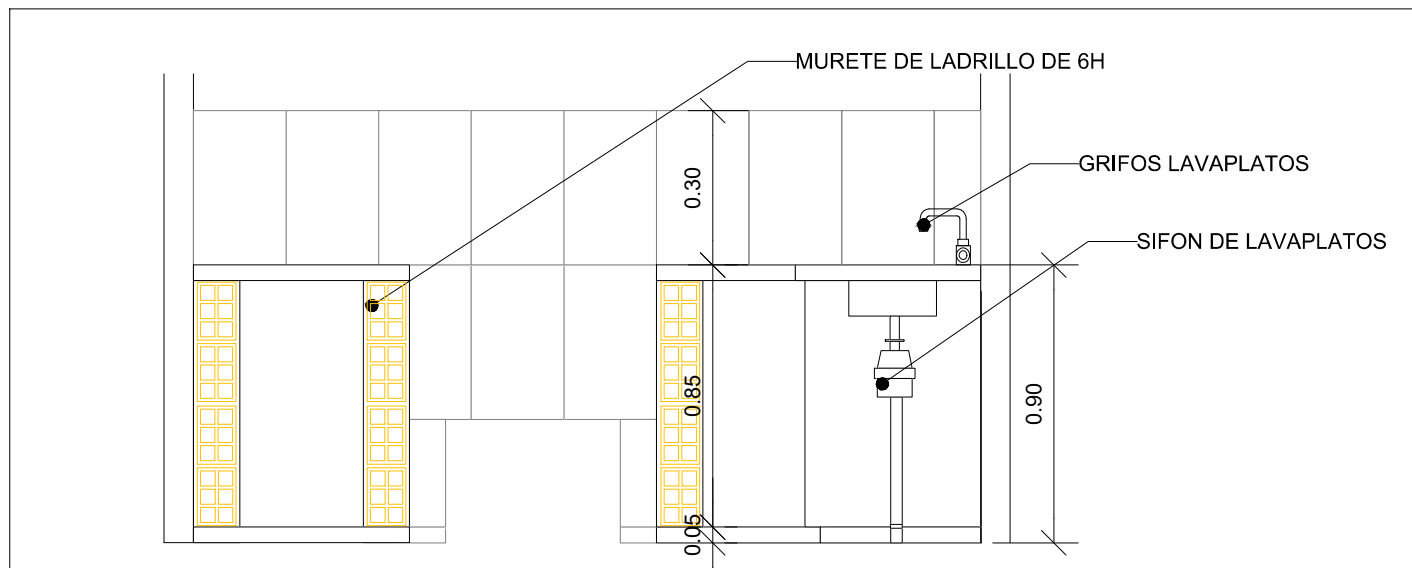

DETALLE DE COCINA

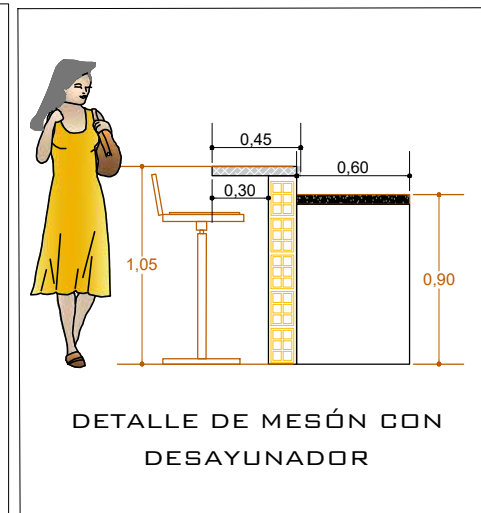

PLANO DE DETALLES CONSTRUCTIVOS

ESCALA: 1:30

AGENCIA ESTATAL DE VIVIENDA - AEVIVIENDA			DISEÑADO POR:		REVISADO Y APROBADO POR:		FECHA: Febrero 2025		
NOMBRE DEL PROYECTO: PROYECTO DE VIVIENDA CUALITATIVA EN EL MUNICIPIO DE ENTRE RIOS -FASE(XXXVI) 2025- TARIJA							SUPERFICIE: 52.60 m2		
MUNICIPIO: O'CONNOR		VIVIENDAS: 38 U.H.					PLANO DE VIVIENDA: DORMITORIO, COCINA-COMEDOR Y BAÑO		
PROVINCIA: ENTRE RIOS		DEPARTAMENTO: TARIJA					MÓDULO: 1.RENOVACION		
						LAMINA: 23/24			

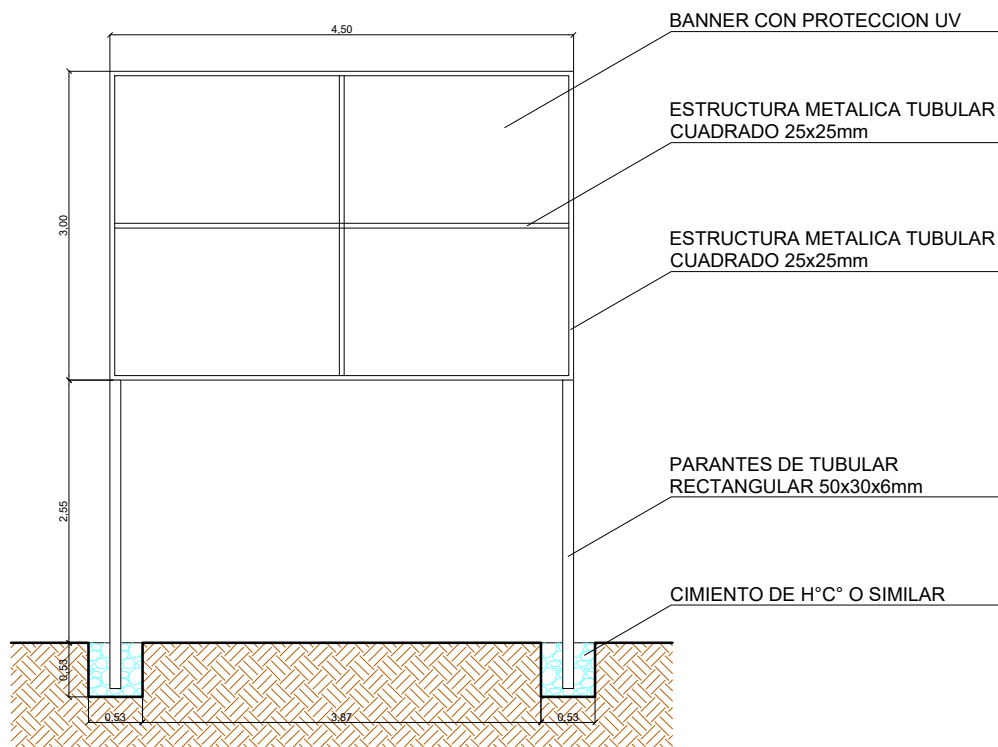

	
ESTADO PLURINACIONAL DE BOLIVIA MINISTERIO DE OBRAS PÚBLICAS, SERVICIOS Y VIVIENDA AGENCIA ESTATAL DE VIVIENDA	
"NOMBRE DEL PROYECTO" (MAYÚSCULAS Y ENTRE COMILLAS) XXX SOLUCIONES HABITACIONALES (CANTIDAD EN NÚMEROS, TODO MAYÚSCULA)	
FECHA DE INICIO:	XX DE XXXX DE XXXX
PLAZO DE EJECUCIÓN:	XXX DÍAS CALENDARIO
COSTO TOTAL:	Bs. XXXXXXXXXX
ENTIDAD EJECUTORA/ EMPRESA	
CONSTRUCTORA:	XXXXXXXXXXXXXXXXXX
INSPECTORIA/ SUPERVISIÓN:	XXXXXXXXXX
FISCAL DE OBRA AEVIVIENDA:	XXXXXXXXXX XXXXX
TÉCNICO SOCIAL AEVIVIENDA:	XXXXXXXXXX XXXXX
N° SOLUCIONES HABITACIONALES:	XXXXXX
DEPARTAMENTO:	XXXXXXXXXX XXXXXXXX
PROVINCIA:	XXXXXXXXXX XXXXXXXX
MUNICIPIO:	XXXXXXXXXXXXXX
EJECUCIÓN DE OBRA DURANTE LA GESTIÓN DEL PRESIDENTE DEL ESTADO PLURINACIONAL DE BOLIVIA, LUIS ARCE CATACORA	

LETRERO DE OBRA VALLAS DE GESTION

ESCALA: 1:50

AGENCIA ESTATAL DE VIVIENDA - AEVIVIENDA		
NOMBRE DEL PROYECTO: PROYECTO DE VIVIENDA CUALITATIVA EN EL MUNICIPIO DE ENTRE RIOS -FASE(XXXVI) 2025- TARIJA		
MUNICIPIO: O'CONNOR	VIVIENDAS: 38 U.H.	PLANO DE VIVIENDA: DORMITORIO, COCINA-COMEDOR Y BAÑO
PROVINCIA: ENTRE RIOS	DEPARTAMENTO: TARIJA	MODULO: 1.RENOVACION

DISEÑADO POR:

REVISADO Y APROBADO POR:

FECHA:	Febrero 2025
SUPERFICIE:	52.60 m2
LAMINA:	24/24

