

AEV-PND-O266

PROYECTO DE VIVIENDA NUEVA EN EL
MUNICIPIO DE GONZALO MORENO -
FASE(XIII) 2024- PANDO

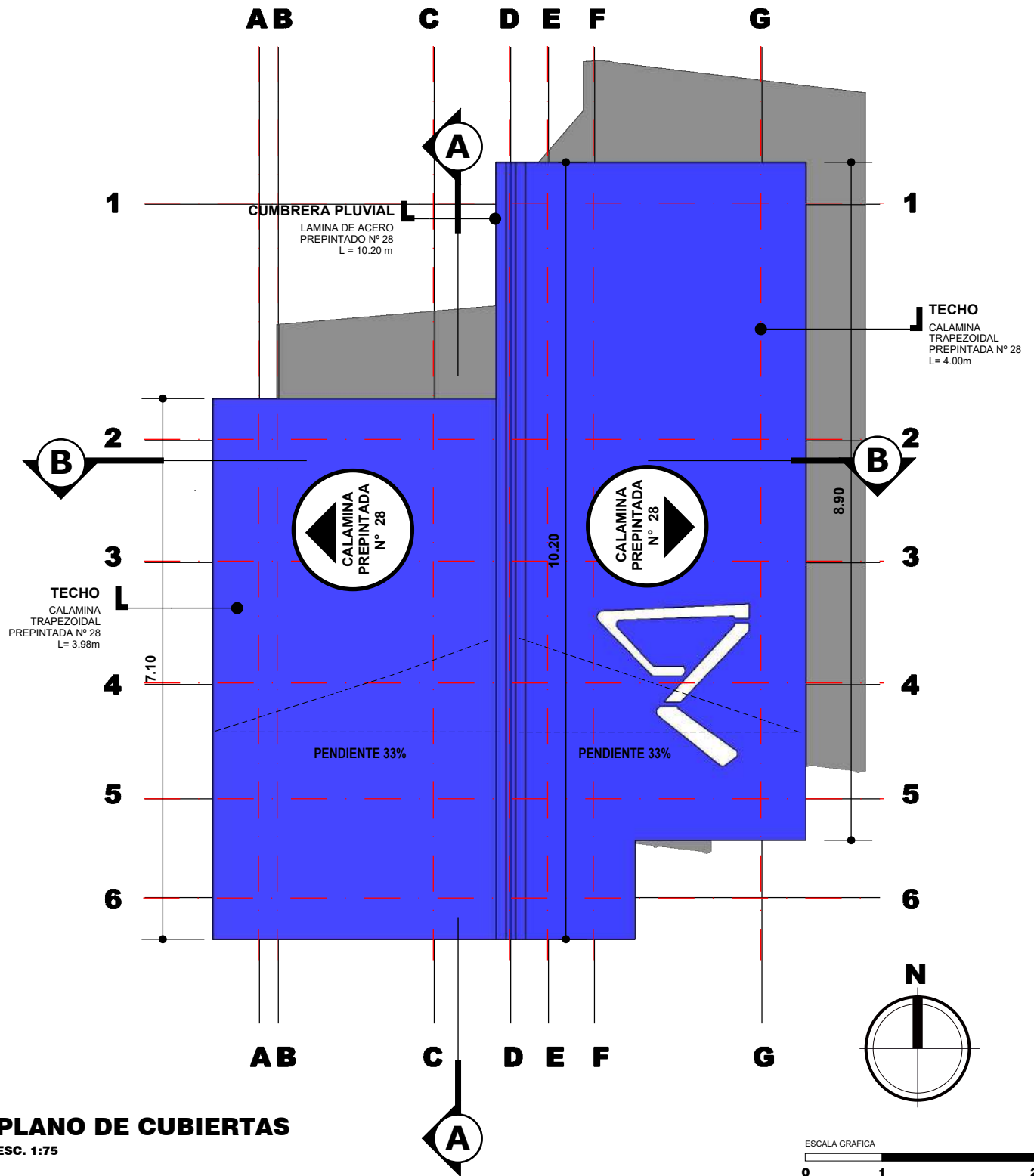



PLANO DE CUBIERTAS
ESC. 1:75

NOMBRE DEL PROYECTO: PROYECTO DE VIVIENDA NUEVA EN EL MUNICIPIO DE GONZALO MORENO -FASE(XIII) 2024- PANDO		DISEÑO ARQUITECTONICO:	REVISADO Y APROBADO:	FECHA: OCTUBRE DEL 2024
COMUNIDADES:	MUNICIPIO: GONZALO MORENO			SUPERFICIE CONST. : 47.15 m2
PROVINCIA: MADRE DE DIOS	DEPARTAMENTO: PANDO			LAMINA Nº : 1 / 34

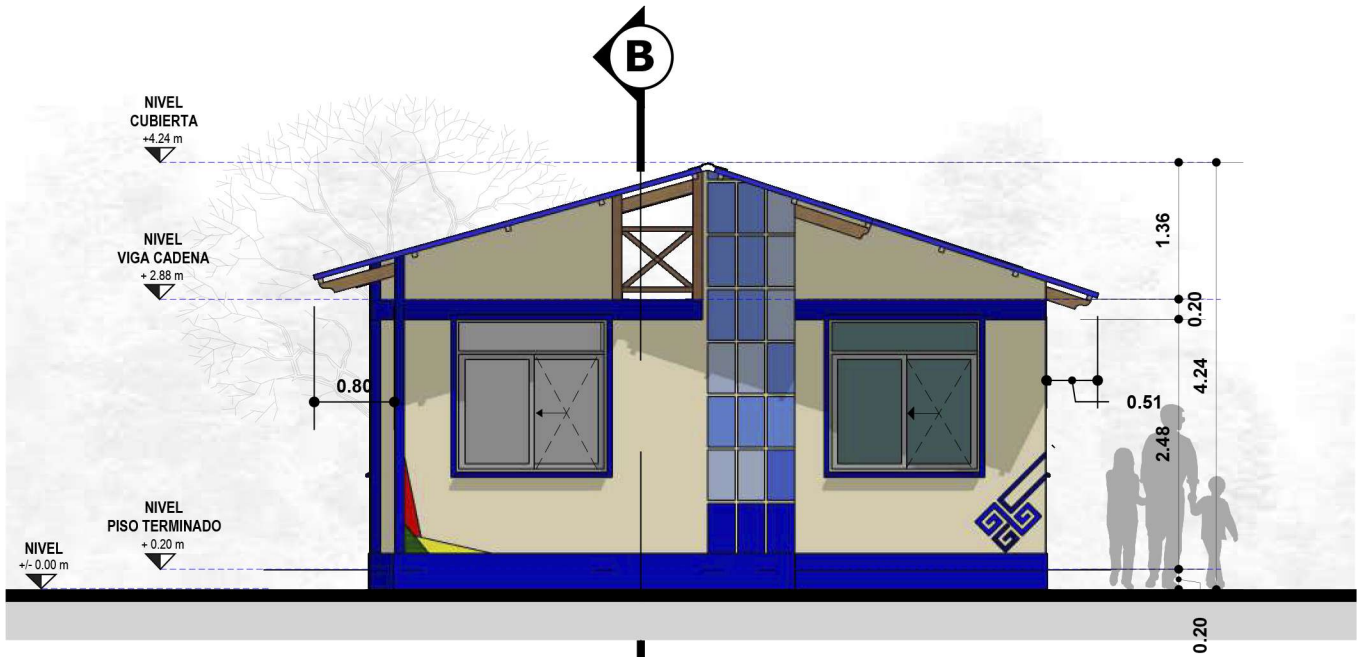

ELEVACION FRONTAL
ESC. 1:75

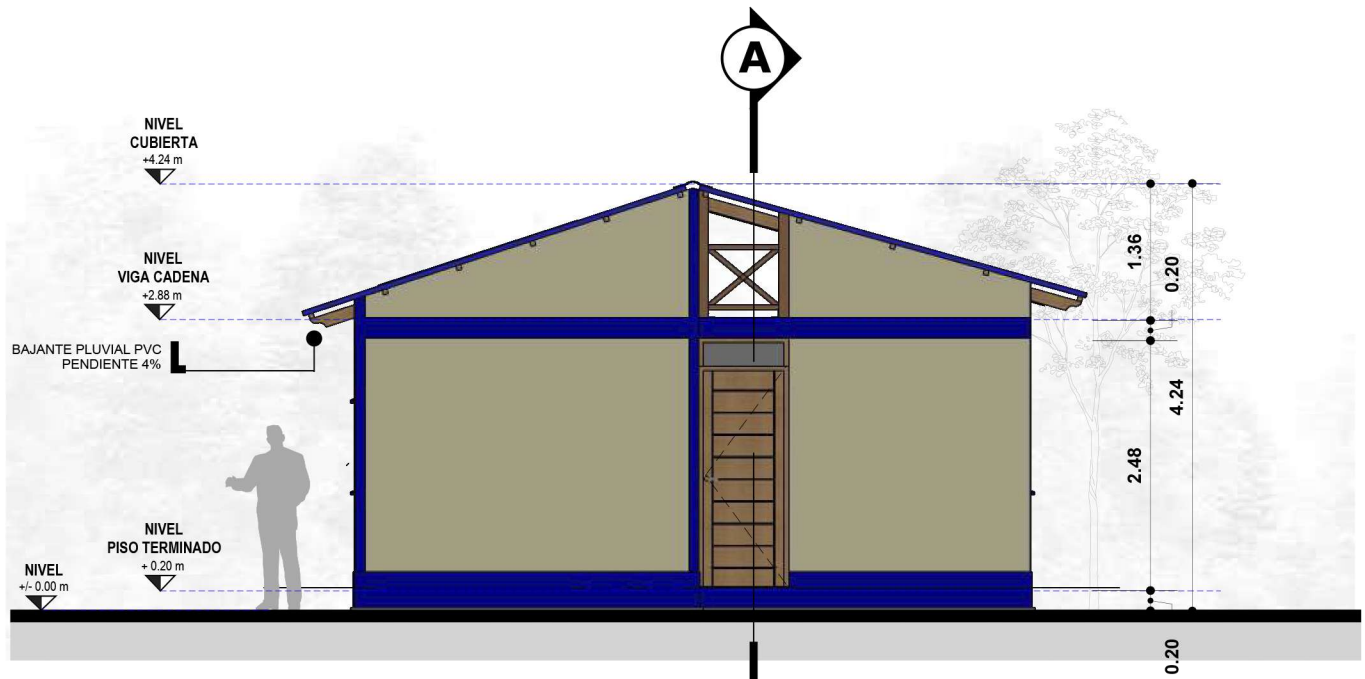

ELEVACION POSTERIOR
ESC. 1:75



NOMBRE DEL PROYECTO: PROYECTO DE VIVIENDA NUEVA EN EL MUNICIPIO DE GONZALO MORENO -FASE(XIII) 2024- PANDO		DISEÑO ARQUITECTONICO: 	REVISADO Y APROBADO: 	FECHA: OCTUBRE DEL 2024 SUPERFICIE CONST. : 47.15 m2
COMUNIDADES: 	MUNICIPIO: GONZALO MORENO			LAMINA N°: 2 /34
PROVINCIA: MADRE DE DIOS	DEPARTAMENTO: PANDO			

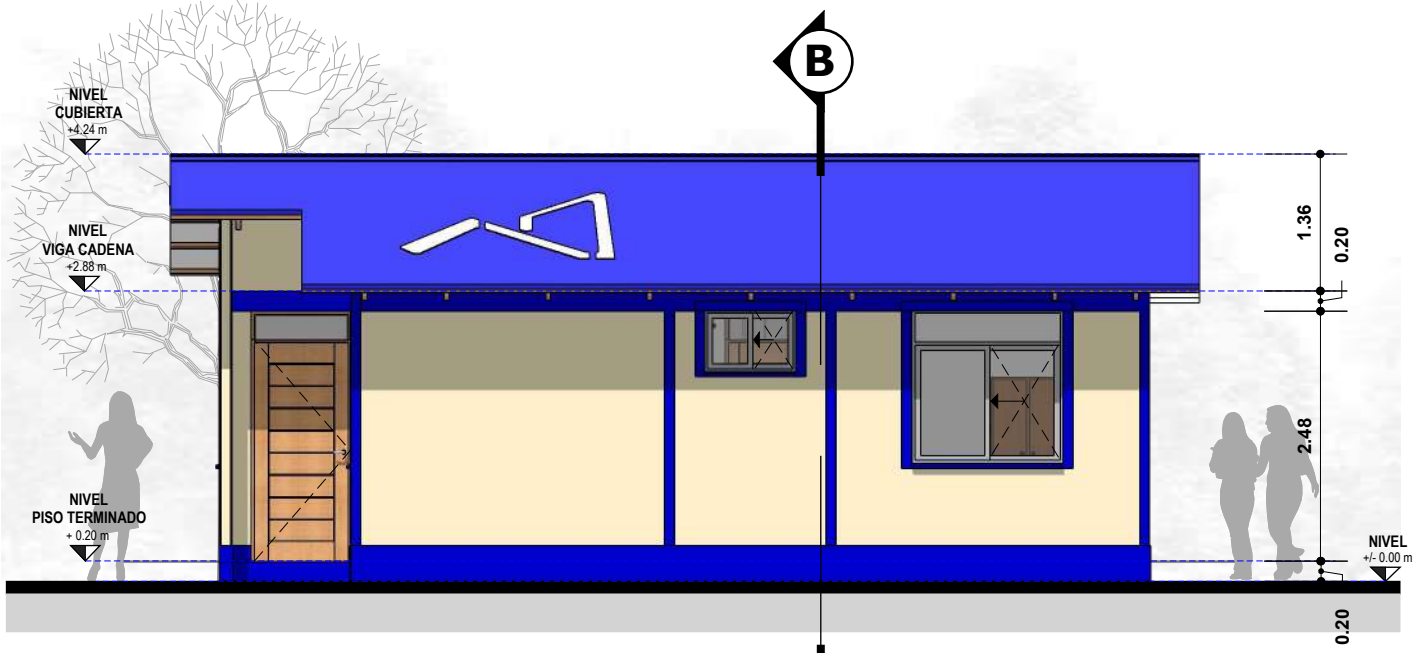

ELEVACION LATERAL
 ESC. 1:75

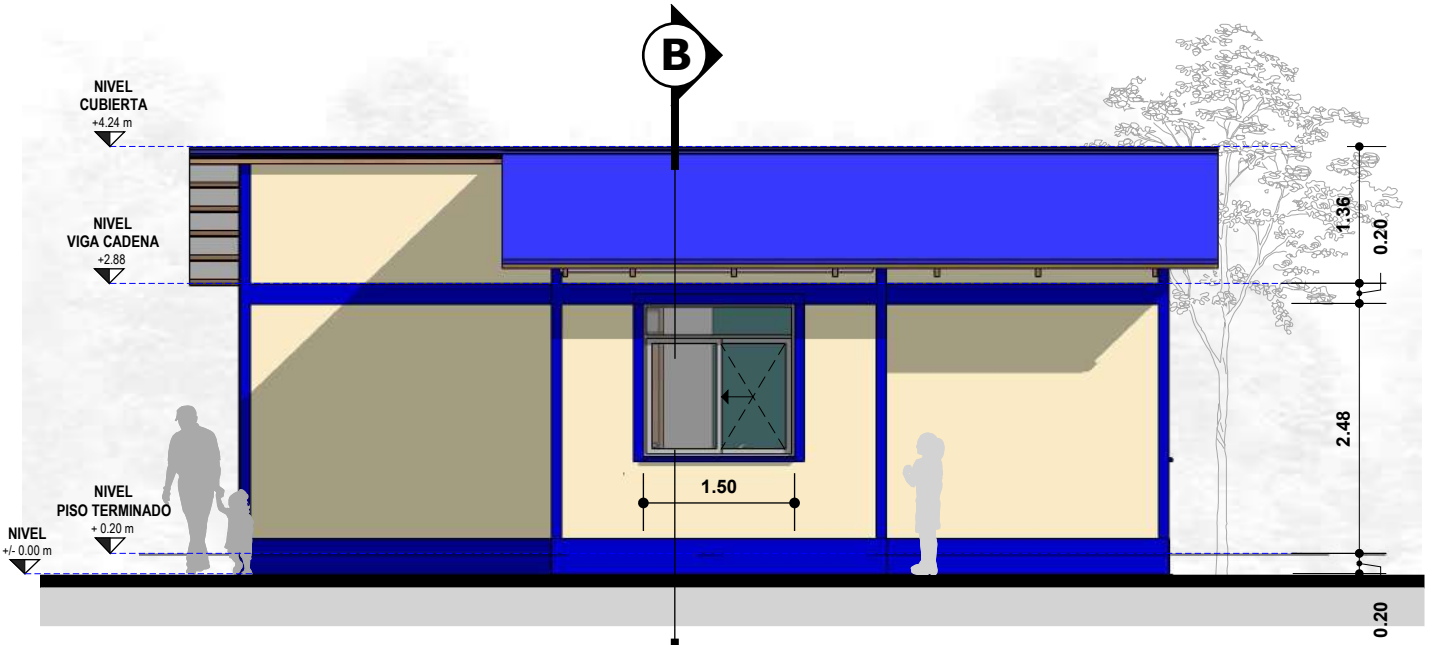

ELEVACION LATERAL
 ESC. 1:75



NOMBRE DEL PROYECTO: PROYECTO DE VIVIENDA NUEVA EN EL MUNICIPIO DE GONZALO MORENO -FASE(XIII) 2024- PANDO		DISEÑO ARQUITECTONICO:	REVISADO Y APROBADO:	FECHA: OCTUBRE DEL 2024
COMUNIDADES:	MUNICIPIO: GONZALO MORENO			SUPERFICIE CONST. : 47.15 m2
PROVINCIA: MADRE DE DIOS	DEPARTAMENTO: PANDO			LAMINA N°: 3 / 34



PERSPECTIVAS

ESC. PROPORCIONAL



PERSPECTIVAS

ESC. PROPORCIONAL

NOMBRE DEL PROYECTO: PROYECTO DE VIVIENDA NUEVA EN EL MUNICIPIO DE GONZALO MORENO -FASE(XIII) 2024- PANDO		DISEÑO ARQUITECTONICO:	REVISADO Y APROBADO:	FECHA: OCTUBRE DEL 2024
COMUNIDADES:	MUNICIPIO: GONZALO MORENO			SUPERFICIE CONST. : 47.15 m2
PROVINCIA: MADRE DE DIOS	DEPARTAMENTO: PANDO			LAMINA N°: 4 / 34

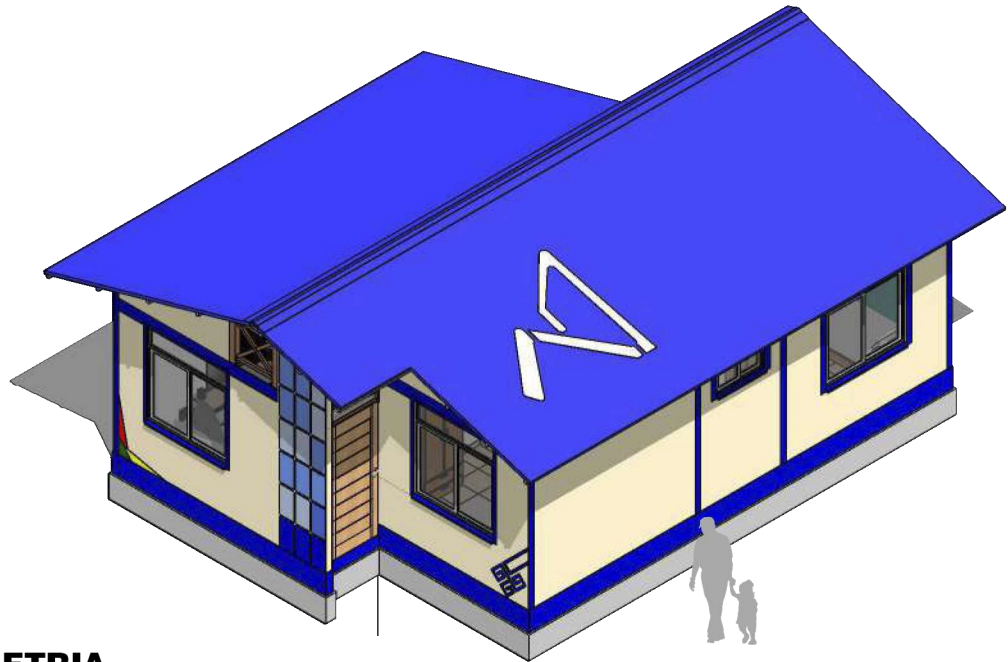

AXONOMETRIA
ESC. 1:100

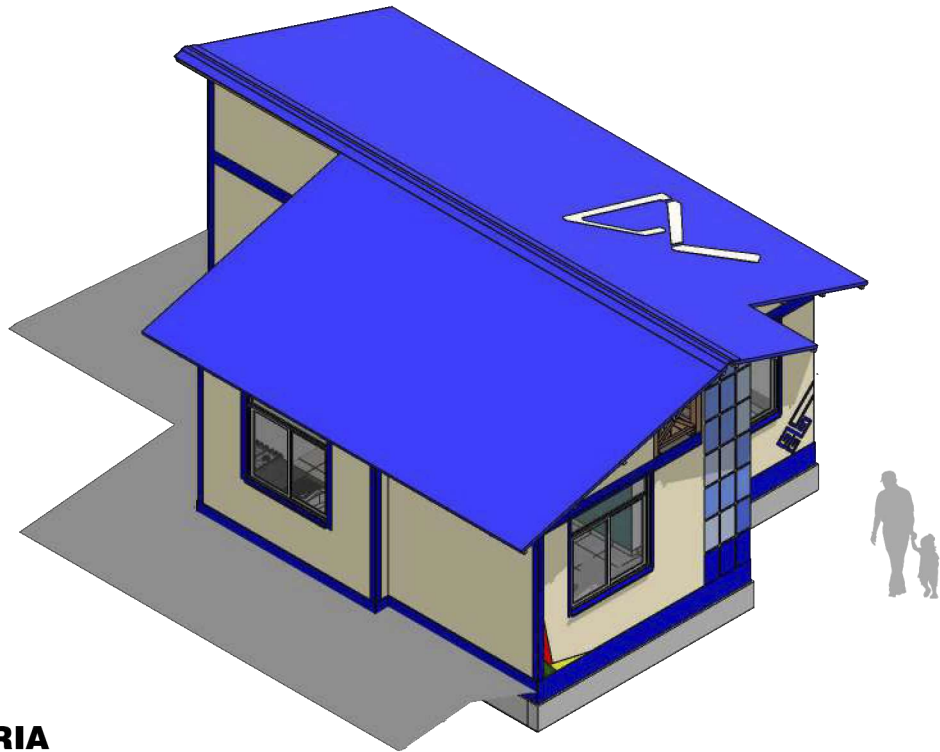

AXONOMETRIA
ESC. 1:100

NOMBRE DEL PROYECTO: PROYECTO DE VIVIENDA NUEVA EN EL MUNICIPIO DE GONZALO MORENO -FASE(XIII) 2024- PANDO		DISEÑO ARQUITECTONICO:	REVISADO Y APROBADO:	FECHA: OCTUBRE DEL 2024 SUPERFICIE CONST. : 47.15 m2
COMUNIDADES:	MUNICIPIO: GONZALO MORENO			LAMINA N° : 5 /34
PROVINCIA: MADRE DE DIOS	DEPARTAMENTO: PANDO			

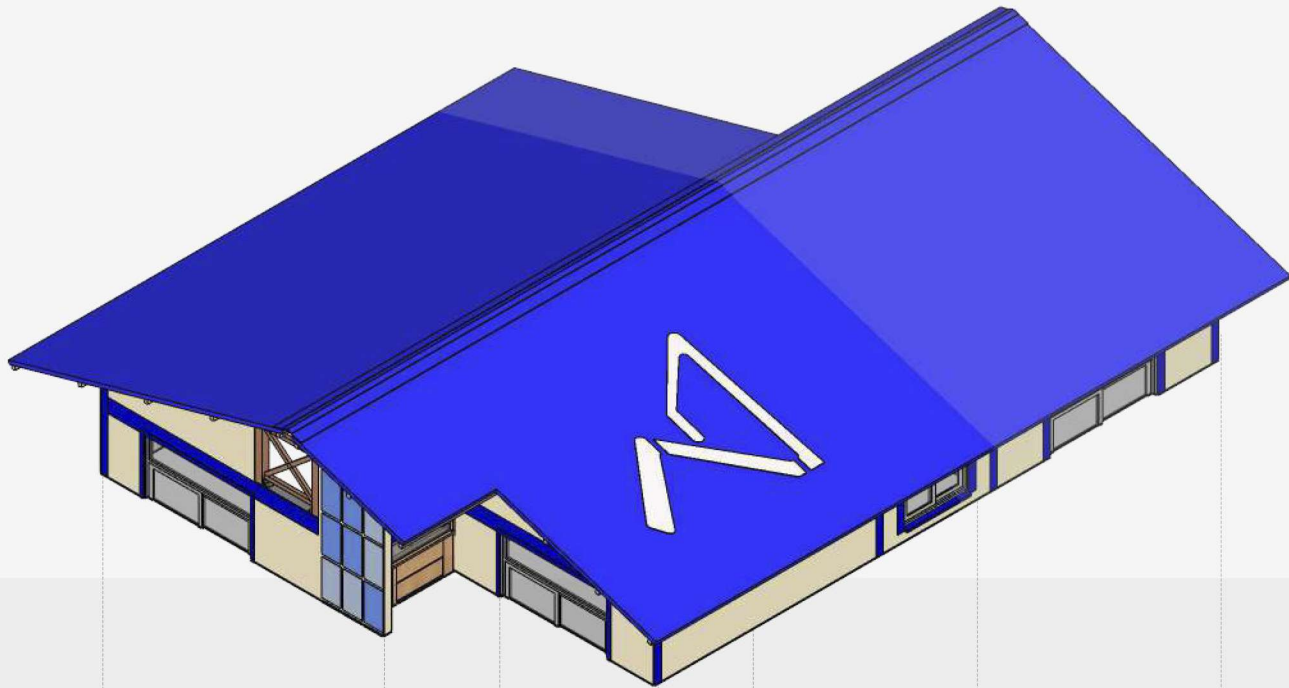

**COCINA /
COMEDOR**
AREA SOCIAL /
SERVICIO

**SALA DE
ESTAR**
AREA SOCIAL

DORMITORIO
AREA INTIMA

BAÑO
AREA SERVICIO

DORMITORIO
AREA INTIMA

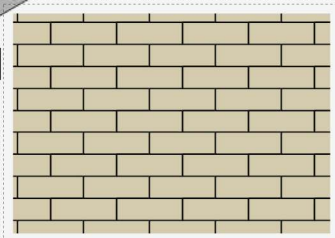
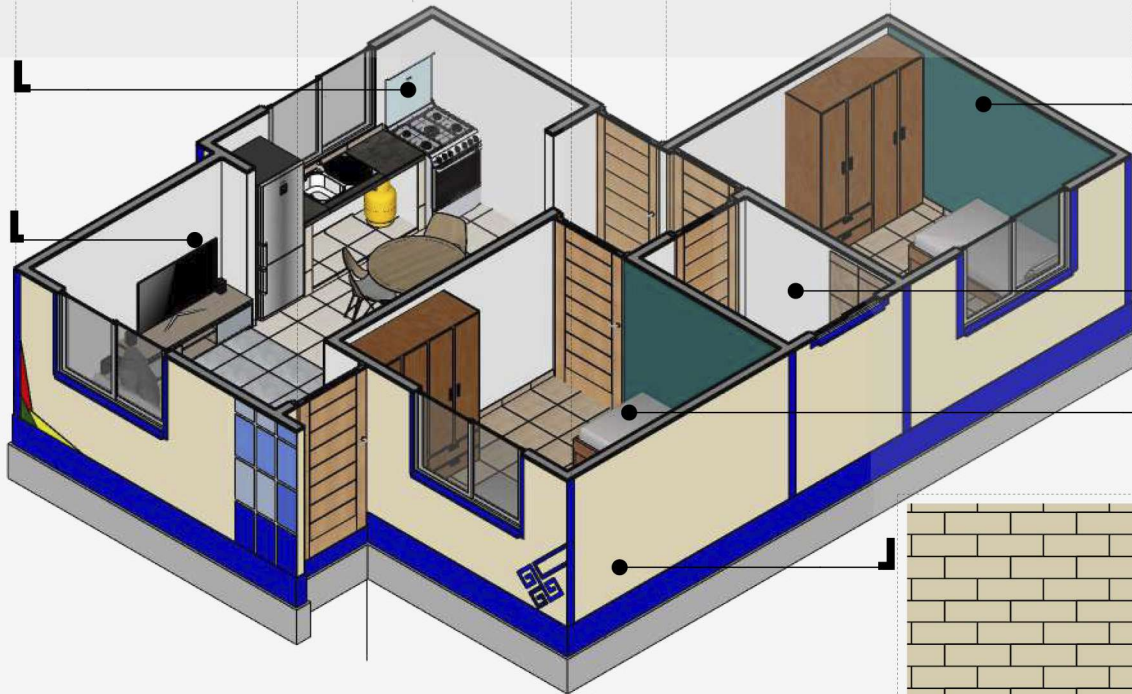

MURO DE LADRILLO
IMPERMEABILIZANTE PARA MURO
LADRILLO VISTO

PLANTA AXONOMETRICA

ESC. 1:75

ESCALA GRAFICA

0 1 2

NOMBRE DEL PROYECTO: PROYECTO DE VIVIENDA NUEVA EN EL MUNICIPIO DE GONZALO MORENO -FASE(XIII) 2024- PANDO		DISEÑO ARQUITECTONICO:	REVISADO Y APROBADO:	FECHA: OCTUBRE DEL 2024 SUPERFICIE CONST. : 47.15 m2
COMUNIDADES:	MUNICIPIO: GONZALO MORENO			LAMINA N° : <h1>6 /34</h1>
PROVINCIA: MADRE DE DIOS	DEPARTAMENTO: PANDO			

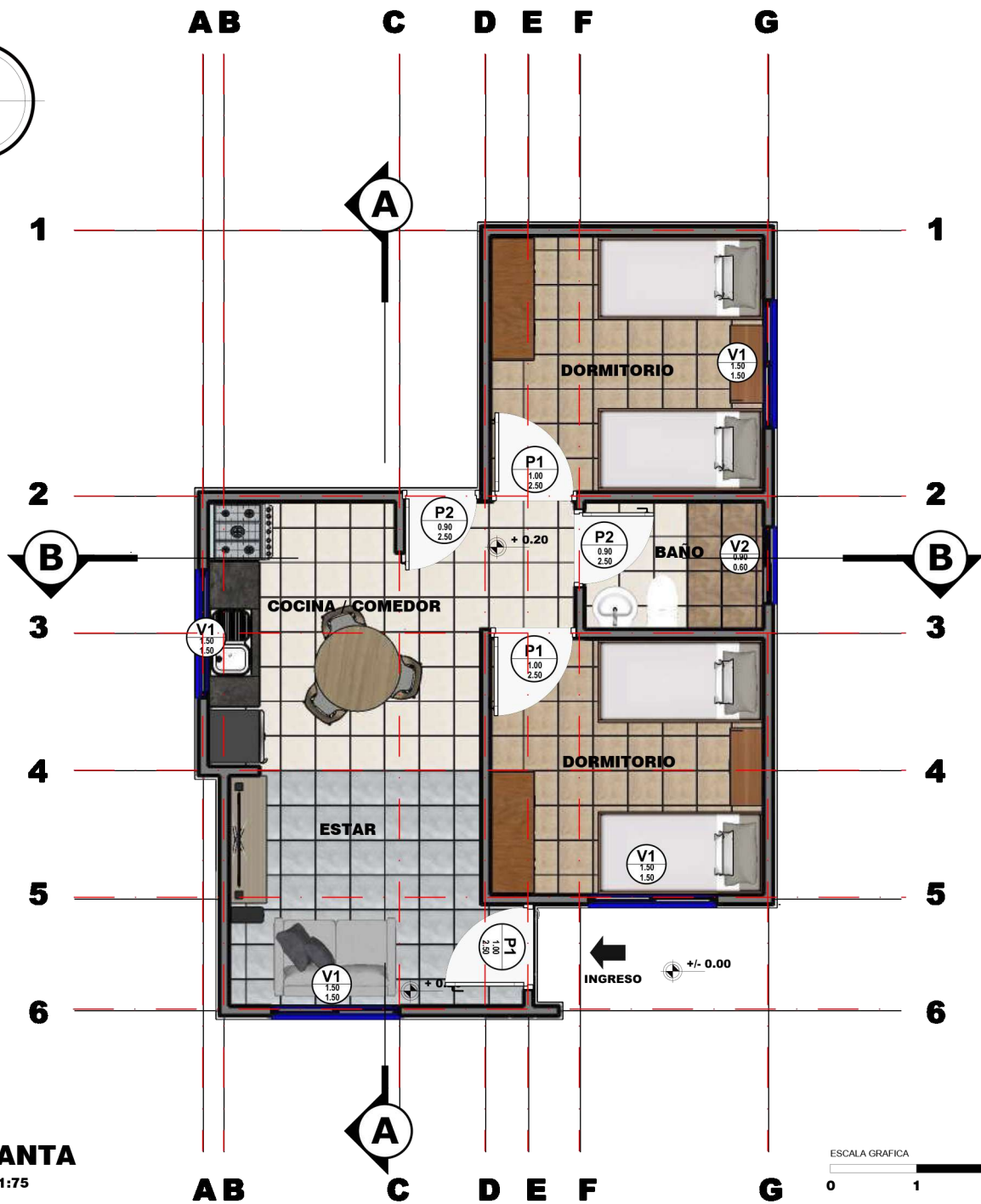
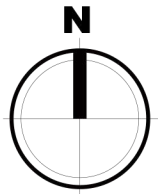

PLANTA
ESC. 1:75

SUPERFICIE CONSTRUIDA

■ SALA / COMEDOR / COCINA	15.35
■ PASILLO	5.04
■ BAÑO	3.15
■ DORMITORIO 1	9.6
■ DORMITORIO 2	9.6
SUP. MUROS	4.41
TOTAL	47.15 m2

ZONIFICACION VIVIENDA

■ ZONA SOCIAL
■ ZONA SERVICIO
■ ZONA INTIMA

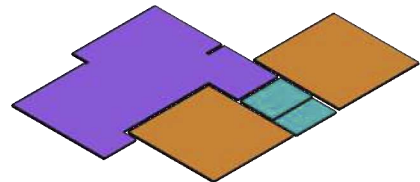

NOMBRE DEL PROYECTO:
PROYECTO DE VIVIENDA NUEVA EN EL MUNICIPIO DE GONZALO MORENO -FASE(XIII) 2024- PANDO

DISEÑO ARQUITECTONICO:

REVISADO Y APROBADO:

FECHA: OCTUBRE DEL 2024

COMUNIDADES:
GONZALO MORENO

SUPERFICIE CONST. : 47.15 m2

PROVINCIA:
MADRE DE DIOS

DEPARTAMENTO:
PANDO

LAMINA N°:

7 / 34

TECHO
CALAMINA
TRAPEZOIDAL
PREPINTADA N° 28
L = 3.98 m

CUMBRERA
LAMINA DE ACERO
PREPINTADO N° 28
L = 10.20 m

TECHO
CALAMINA
TRAPEZOIDAL
PREPINTADA N° 28
L = 4.00 m

MADERAMEN
VIGAS DE MADERA DURA
ESCUADRIA 2x6"
L = 3.98 m
LISTONES
MADERA DURA
ESCUADRIA 2x2"

MADERAMEN
VIGAS DE MADERA DURA
ESCUADRIA 2x6"
L = 4.00 m
LISTONES
MADERA DURA
ESCUADRIA 2x2"

CELOSIA DE MADERA
CELOSIA DE MADERA
DURA (1.27X0.90)

MOJINETE
LADRILLO 6H
10 CORRIDAS
APAREJO TABIQUE

CELOSIA DE MADERA
CELOSIA DE MADERA
DURA (1.27X0.90)

VIGA CADENA
H° A°
DIMENSIONES
0.10 x 0.20 m

VENTANA
CORREDIZA
MARCO DE ALUMINIO
VIDRIO AHUMADO 4 mm

MURO
LADRILLO 6H
16 CORRIDAS
APAREJO TABIQUE
ALTURA 2.48 m

COCINA / COMEDOR
AREA SOCIAL /
SERVICIO

COCINA / COMEDOR
AREA SOCIAL /
SERVICIO

SALA DE ESTAR
AREA SOCIAL

BAÑO
AREA SERVICIO

VIGA ARRIOSTRE
H° A°
DIMENSIONES
0.10 x 0.20 m

CIMIENTO
LADRILLO 6H
4 CORRIDAS
APAREJO CARGA
0.20 m x 0.42 m

AXONOMETRIA EXPLOTADA

ESC. 1:130

NOMBRE DEL PROYECTO: PROYECTO DE VIVIENDA NUEVA EN EL MUNICIPIO DE GONZALO MORENO -FASE(XIII) 2024- PANDO		DISEÑO ARQUITECTONICO:	REVISADO Y APROBADO:	FECHA: OCTUBRE DEL 2024 SUPERFICIE CONST. : 47.15 m2
COMUNIDADES:	MUNICIPIO: GONZALO MORENO			LAMINA N°: 8 / 34
PROVINCIA: MADRE DE DIOS	DEPARTAMENTO: PANDO			

AIRE CALIDO

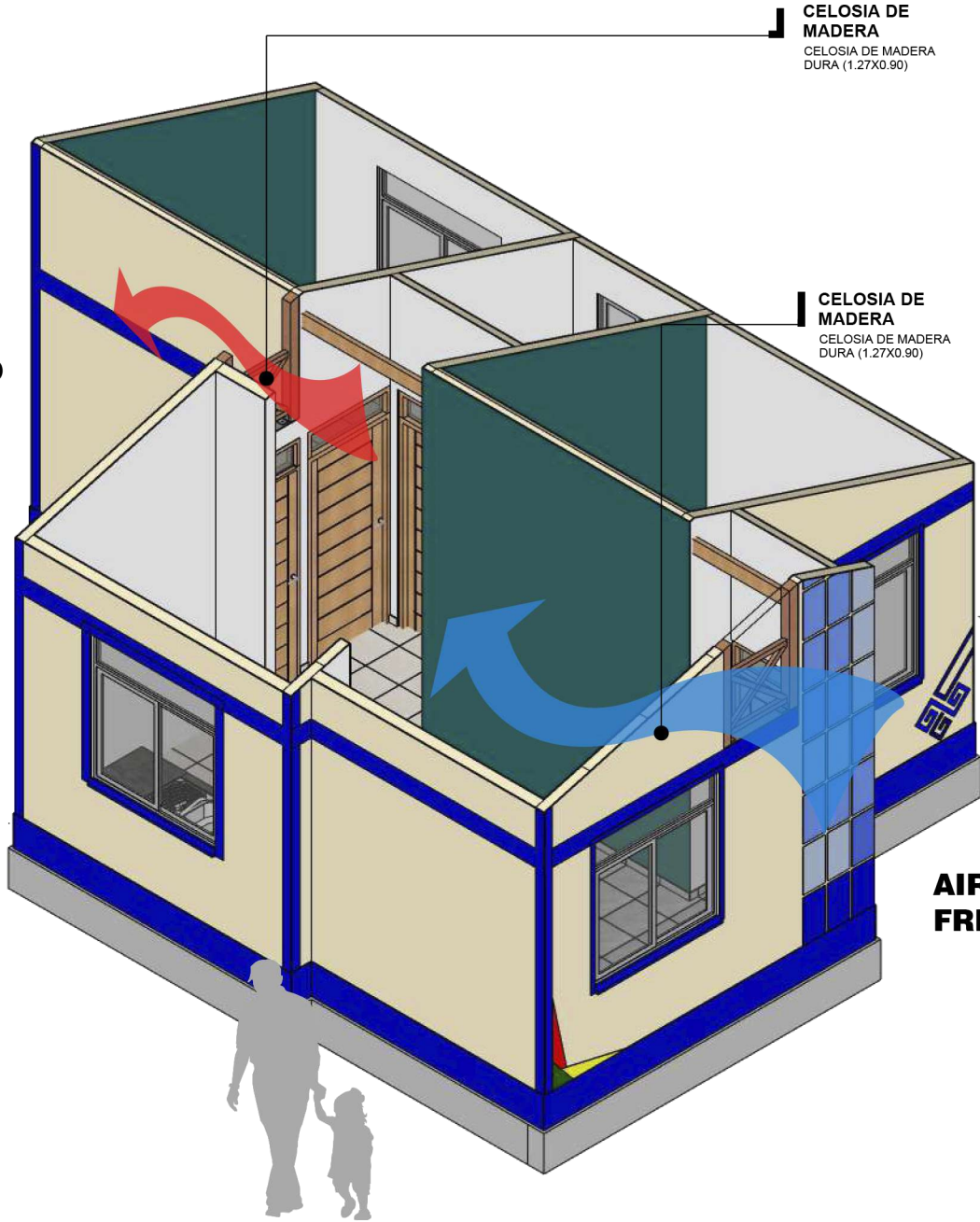

AIRE FRESCO

ESQUEMA

ESC. 1:60

NOMBRE DEL PROYECTO: PROYECTO DE VIVIENDA NUEVA EN EL MUNICIPIO DE GONZALO MORENO -FASE(XIII) 2024- PANDO		DISEÑO ARQUITECTONICO:	REVISADO Y APROBADO:	FECHA: OCTUBRE DEL 2024
COMUNIDADES:	MUNICIPIO: GONZALO MORENO			SUPERFICIE CONST. : 47.15 m2
PROVINCIA: MADRE DE DIOS	DEPARTAMENTO: PANDO			LAMINA N° : 9 /34

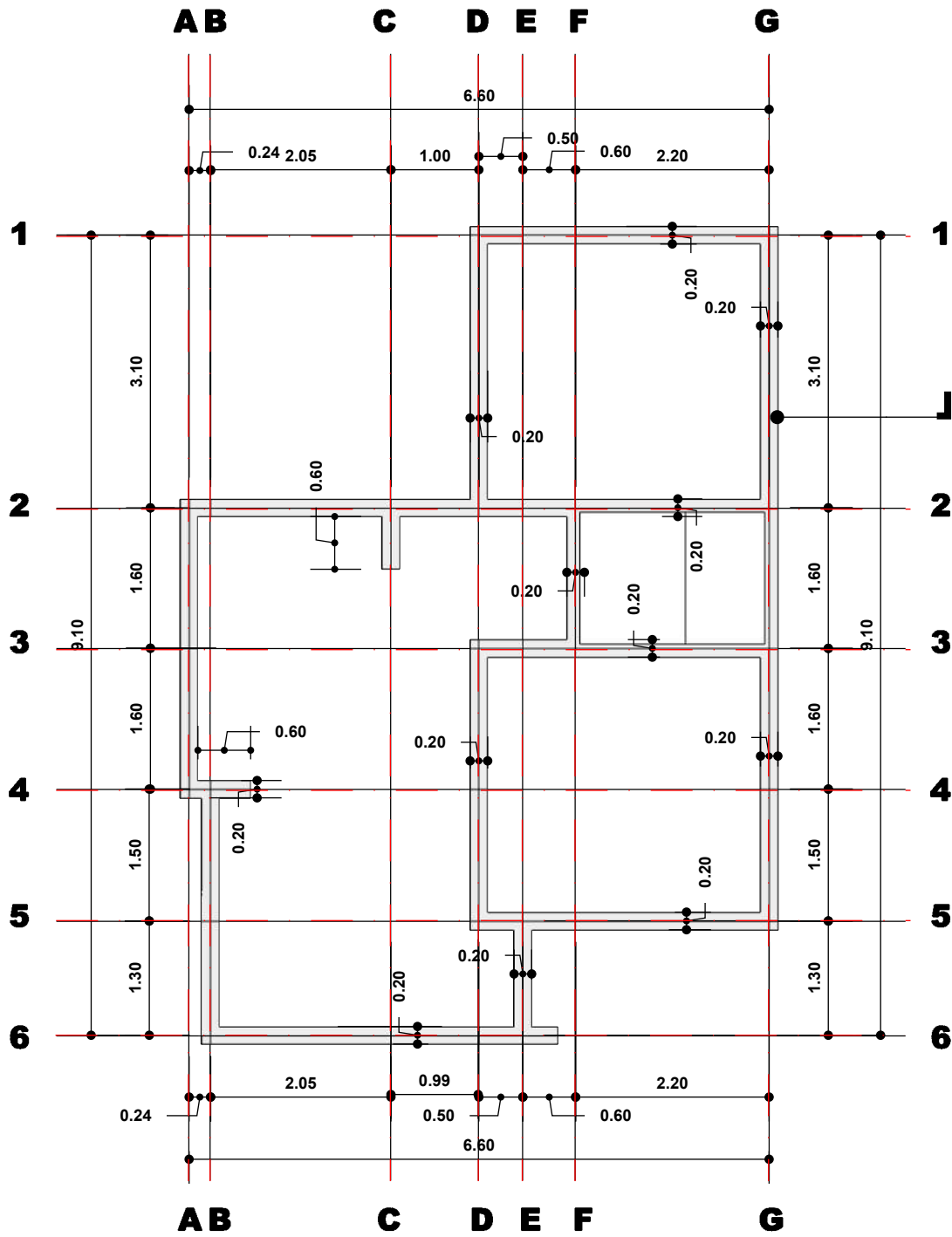

CIMIENTO LADRILLO

ESC. 1:75

ESCALA GRAFICA



NOMBRE DEL PROYECTO: PROYECTO DE VIVIENDA NUEVA EN EL MUNICIPIO DE GONZALO MORENO -FASE(XIII) 2024- PANDO		DISEÑO ARQUITECTONICO:	REVISADO Y APROBADO:	FECHA: OCTUBRE DEL 2024
COMUNIDADES:				SUPERFICIE CONST. : 47.15 m2
MUNICIPIO: GONZALO MORENO	LAMINA N° : 10/34			
PROVINCIA: MADRE DE DIOS	DEPARTAMENTO: PANDO			

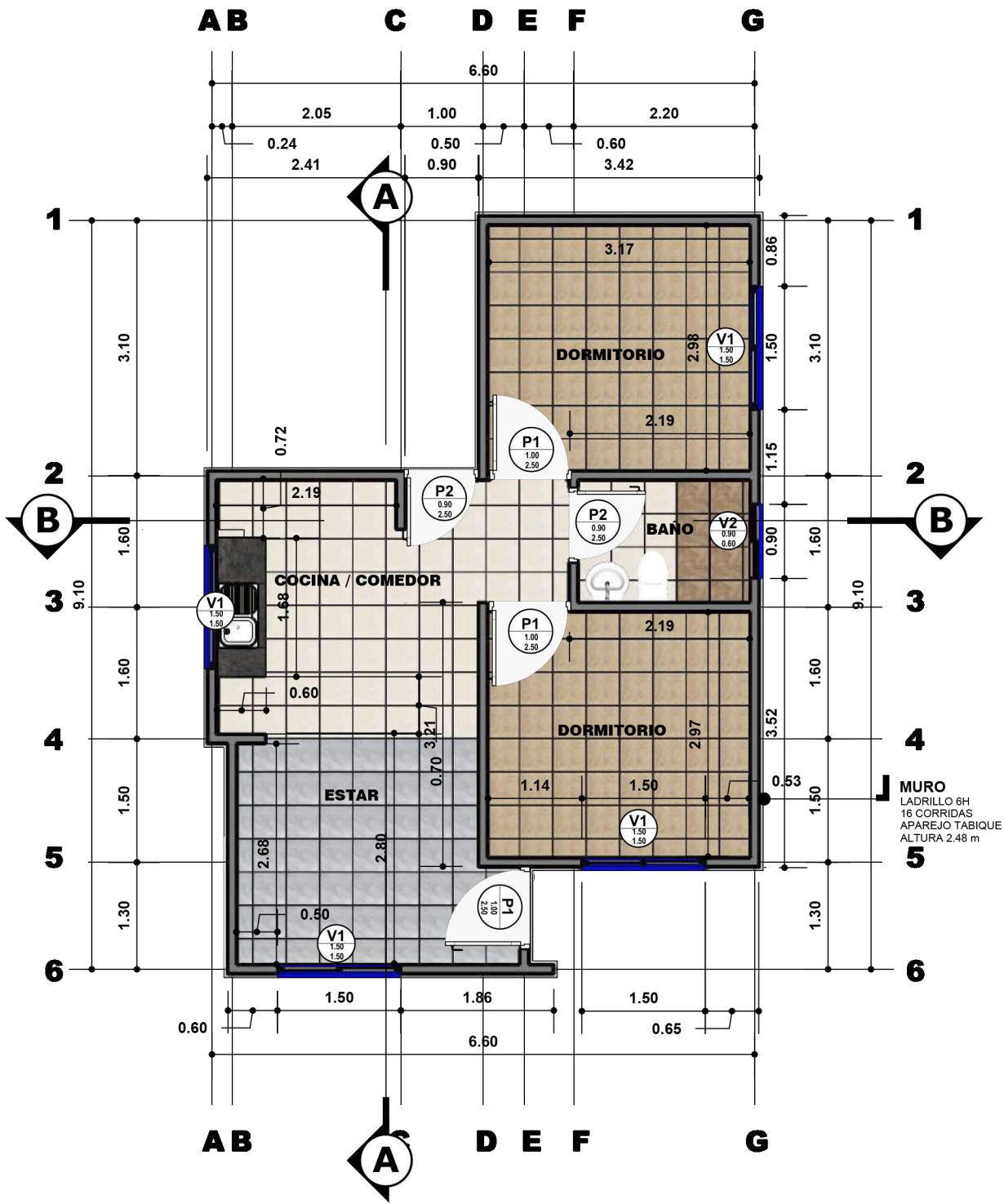

PLANTA ACOTADA

ESC. 1:75

ESCALA GRAFICA



NOMBRE DEL PROYECTO: PROYECTO DE VIVIENDA NUEVA EN EL MUNICIPIO DE GONZALO MORENO -FASE(XIII) 2024- PANDO		DISEÑO ARQUITECTONICO:		REVISADO Y APROBADO:		FECHA: OCTUBRE DEL 2024	
COMUNIDADES:		MUNICIPIO: GONZALO MORENO				SUPERFICIE CONST. : 47.15 m2	
PROVINCIA: MADRE DE DIOS		DEPARTAMENTO: PANDO				LAMINA N°: 11/34	

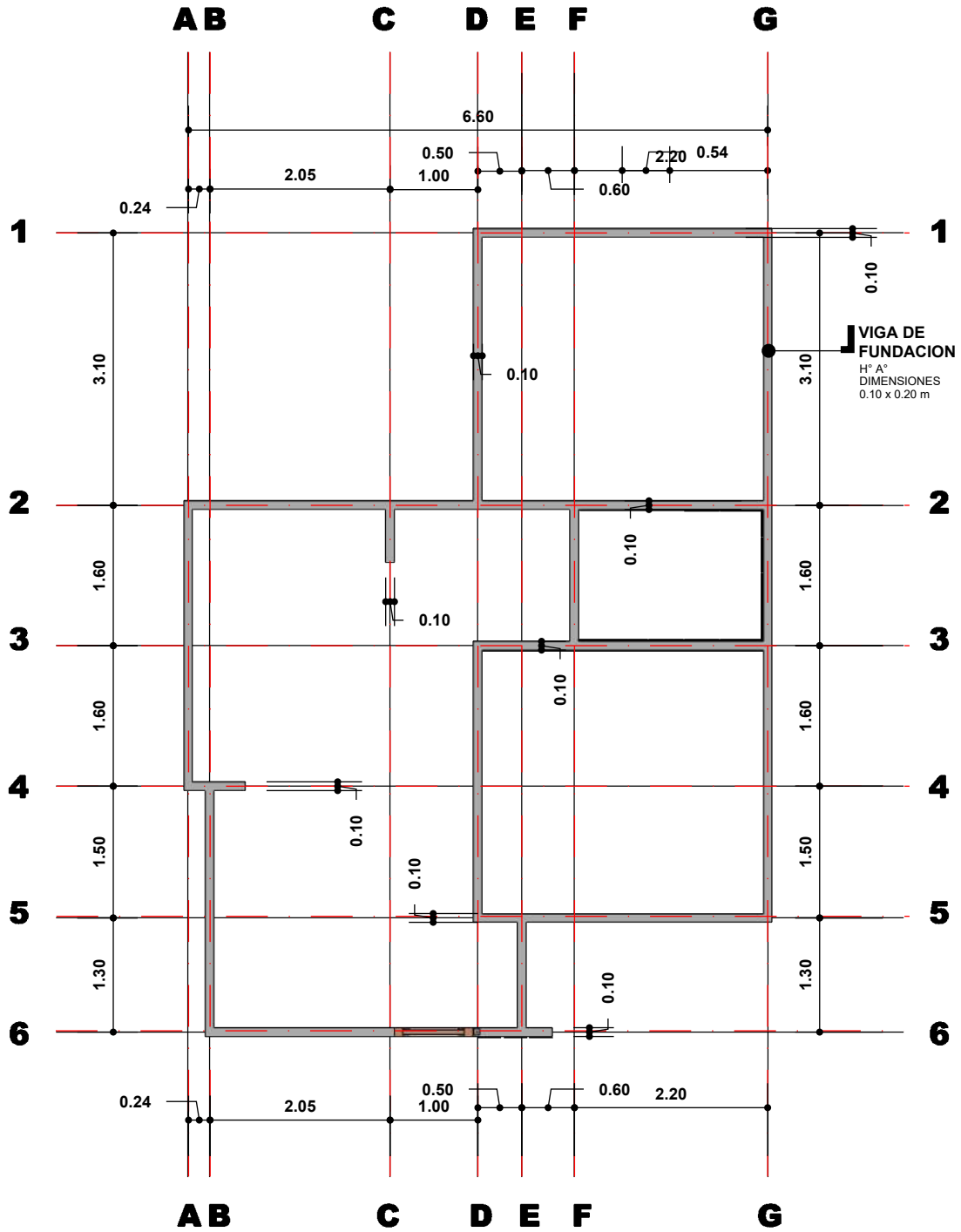

VIGA DE FUNDACIÓN
ESC. 1:75



NOMBRE DEL PROYECTO: PROYECTO DE VIVIENDA NUEVA EN EL MUNICIPIO DE GONZALO MORENO -FASE(XIII) 2024- PANDO		DISEÑO ARQUITECTONICO:	REVISADO Y APROBADO:	FECHA: OCTUBRE DEL 2024
COMUNIDADES:	MUNICIPIO: GONZALO MORENO			SUPERFICIE CONST. : 47.15 m2
PROVINCIA: MADRE DE DIOS	DEPARTAMENTO: PANDO			LAMINA N°: 12/34

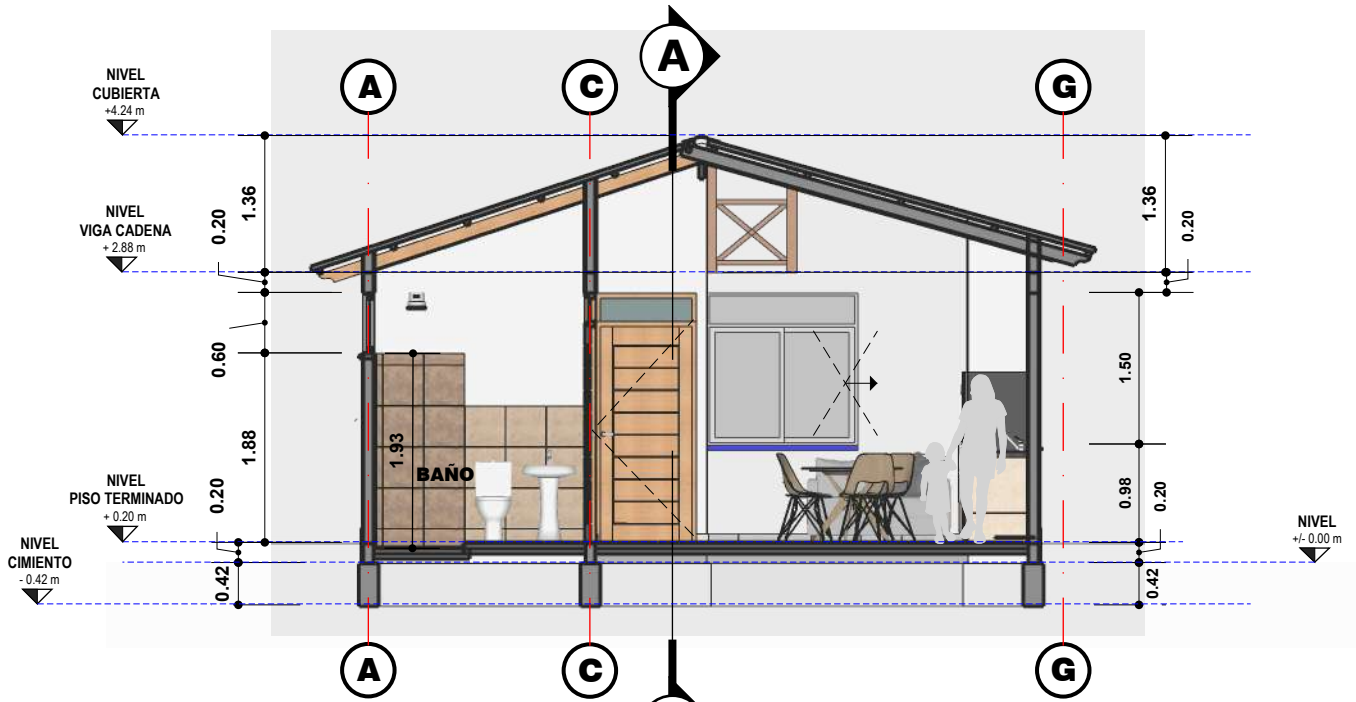

SECCION A
ESC. 1:75

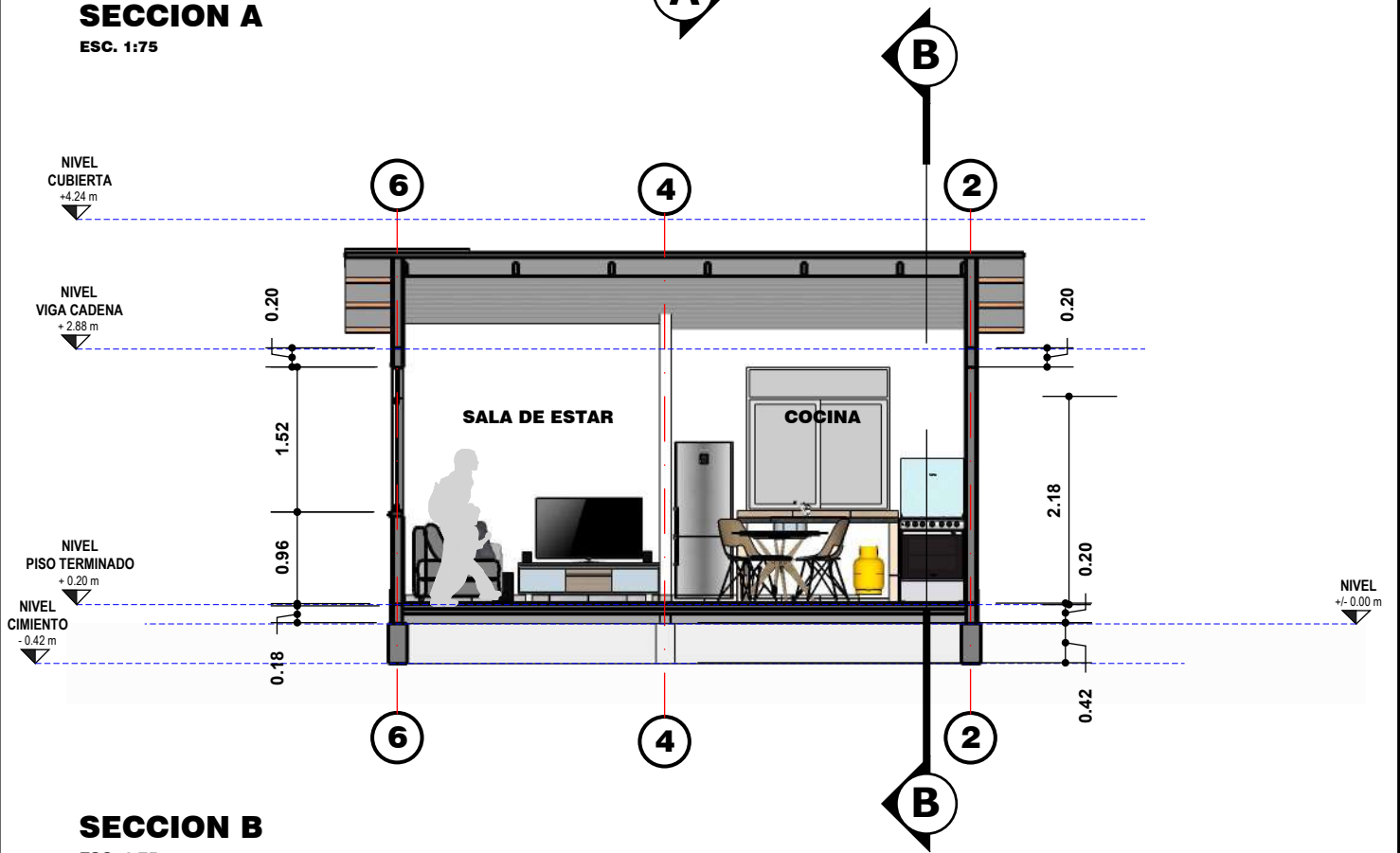

SECCION B
ESC. 1:75



NOMBRE DEL PROYECTO: PROYECTO DE VIVIENDA NUEVA EN EL MUNICIPIO DE GONZALO MORENO -FASE(XIII) 2024- PANDO		DISEÑO ARQUITECTONICO:	REVISADO Y APROBADO:	FECHA: OCTUBRE DEL 2024
COMUNIDADES:	MUNICIPIO: GONZALO MORENO	SUPERFICIE CONST. : 47.15 m2		
PROVINCIA: MADRE DE DIOS	DEPARTAMENTO: PANDO			
				LAMINA N°: 13/34

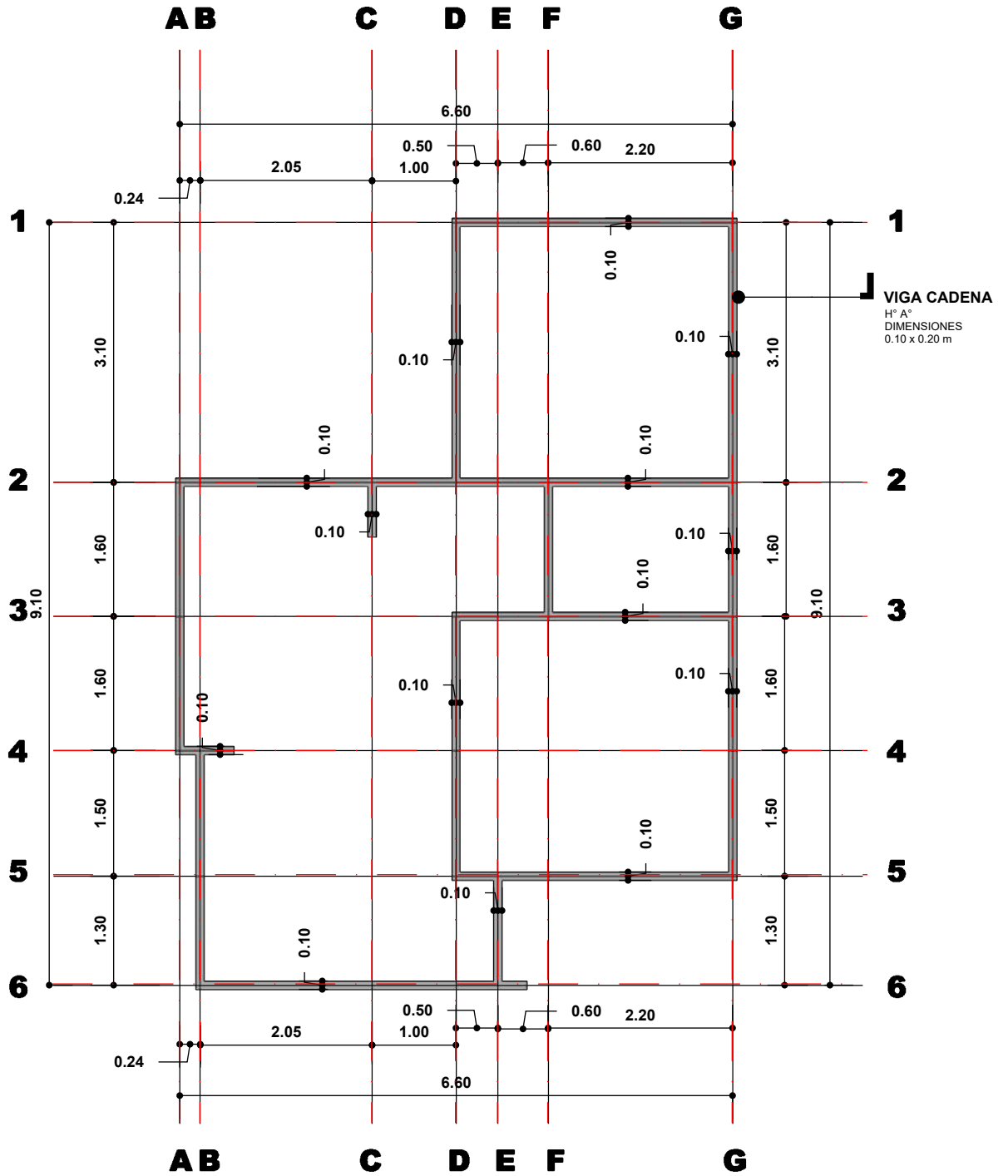

VIGA CADENA
ESC. 1:75

NOMBRE DEL PROYECTO: PROYECTO DE VIVIENDA NUEVA EN EL MUNICIPIO DE GONZALO MORENO -FASE(XIII) 2024- PANDO		DISEÑO ARQUITECTONICO:	REVISADO Y APROBADO:	FECHA: OCTUBRE DEL 2024
COMUNIDADES:	MUNICIPIO: GONZALO MORENO			SUPERFICIE CONST. : 47.15 m2
PROVINCIA: MADRE DE DIOS	DEPARTAMENTO: PANDO			LAMINA N°: 14/34

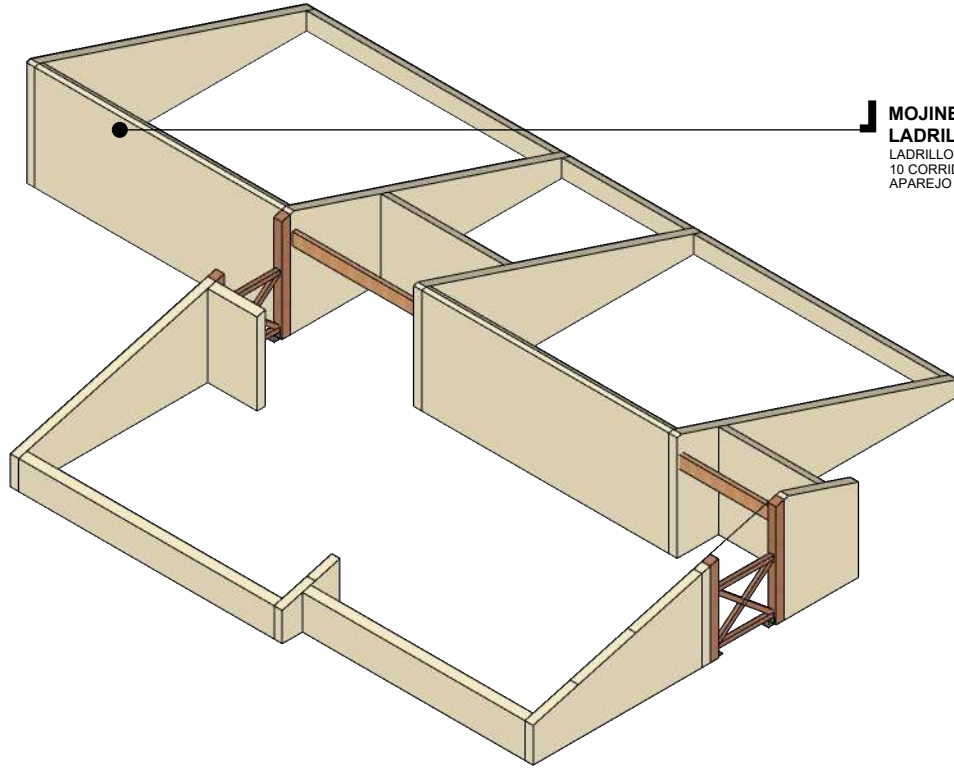

MOJINETE DE LADRILLO
LADRILLO 6H
10 CORRIDAS
APAREJO TABIQUE

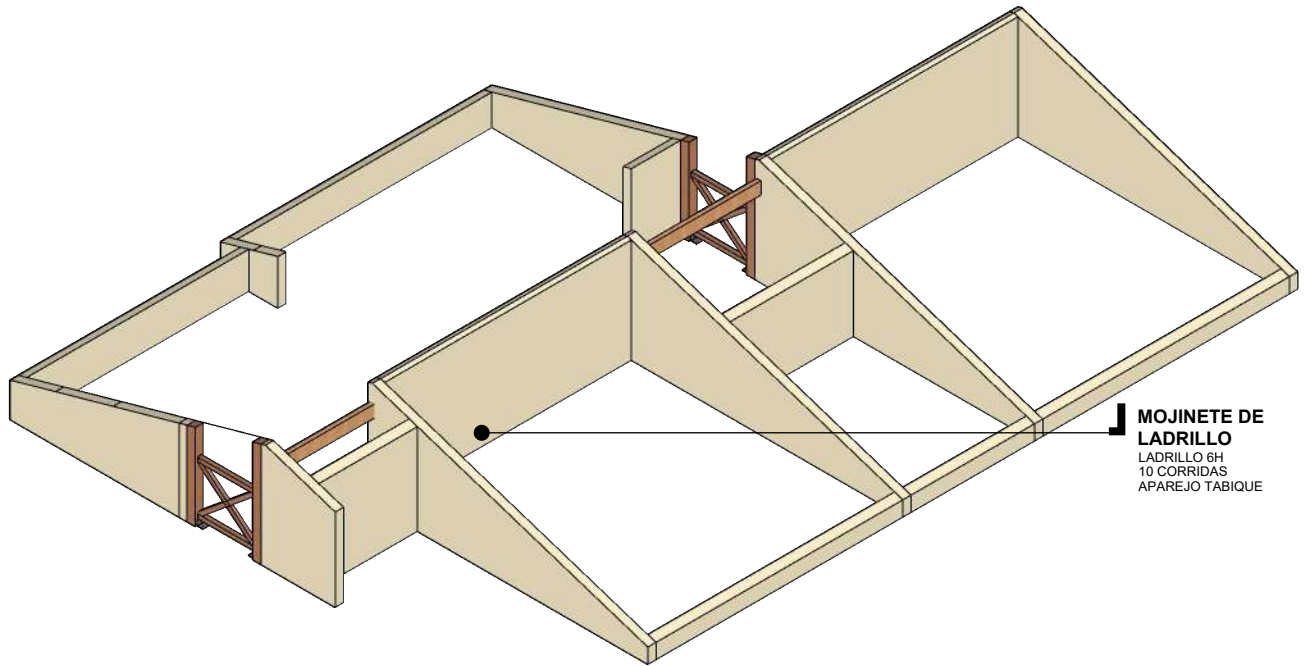

MOJINETE DE LADRILLO
LADRILLO 6H
10 CORRIDAS
APAREJO TABIQUE

DETALLE DE MOJINETE

ESC. 1:60

NOMBRE DEL PROYECTO: PROYECTO DE VIVIENDA NUEVA EN EL MUNICIPIO DE GONZALO MORENO -FASE(XIII) 2024- PANDO		DISEÑO ARQUITECTONICO:	REVISADO Y APROBADO:	FECHA: OCTUBRE DEL 2024
COMUNIDADES:	MUNICIPIO: GONZALO MORENO			SUPERFICIE CONST. : 47.15 m2
PROVINCIA: MADRE DE DIOS	DEPARTAMENTO: PANDO			LAMINA N° : 15/34

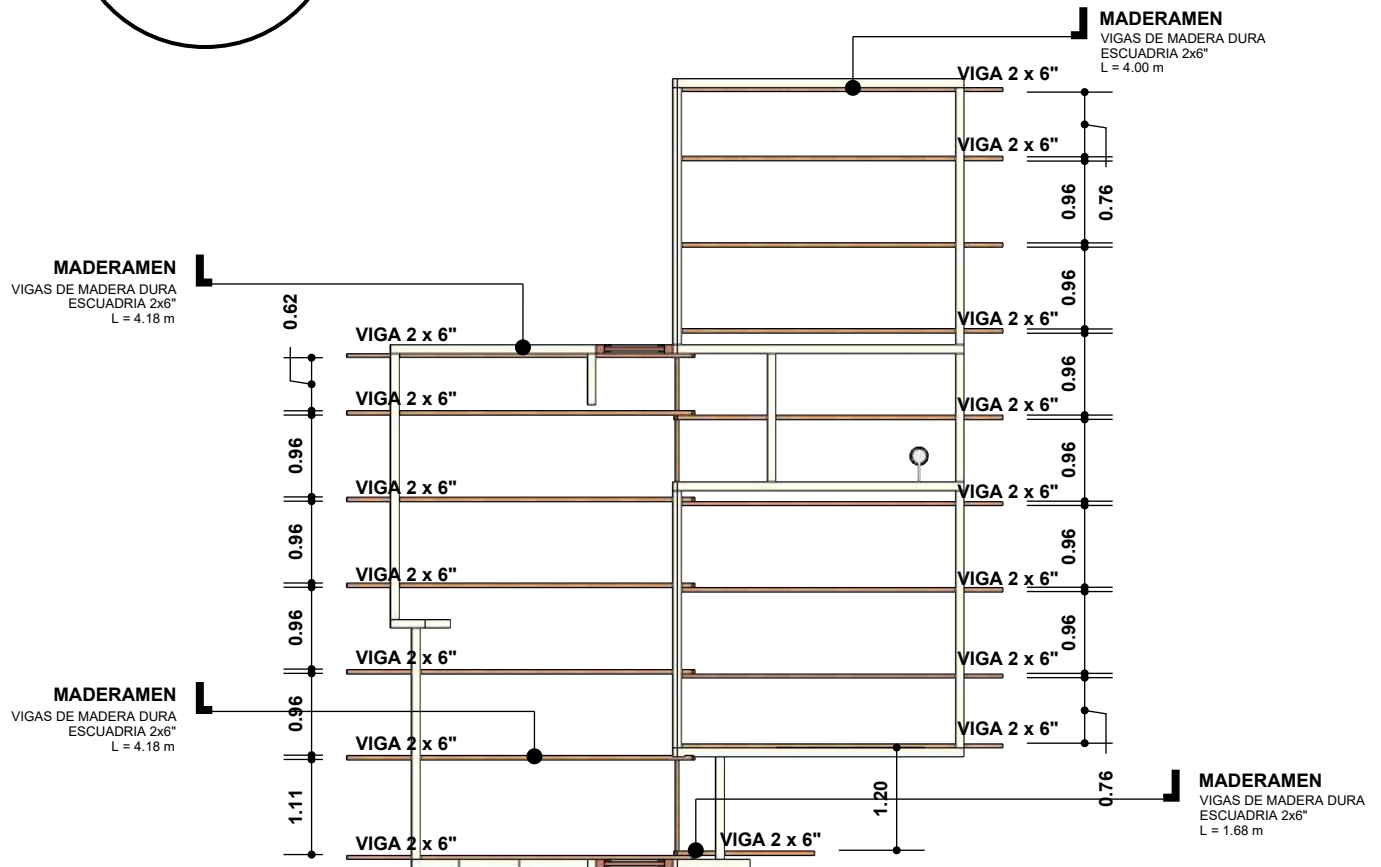
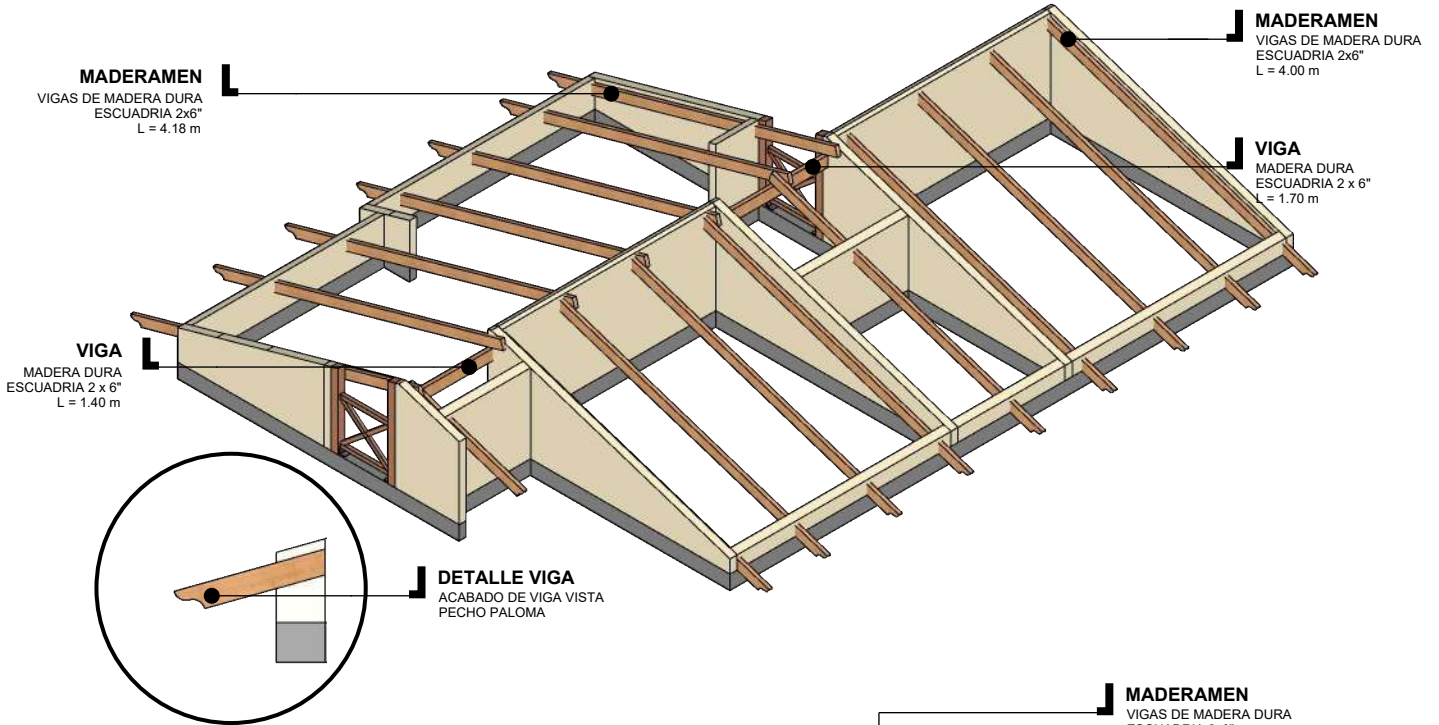

MADERAMEN
ESC. 1:65

NOMBRE DEL PROYECTO: PROYECTO DE VIVIENDA NUEVA EN EL MUNICIPIO DE GONZALO MORENO -FASE(XIII) 2024- PANDO		DISEÑO ARQUITECTONICO:	REVISADO Y APROBADO:	FECHA: OCTUBRE DEL 2024
COMUNIDADES:	MUNICIPIO: GONZALO MORENO			SUPERFICIE CONST. : 47.15 m2
PROVINCIA: MADRE DE DIOS	DEPARTAMENTO: PANDO			LAMINA N°: 16/34

TECHO
CALAMINA PREPINTADA
TIPO TRAPEZOIDAL N° 28
L=3.98

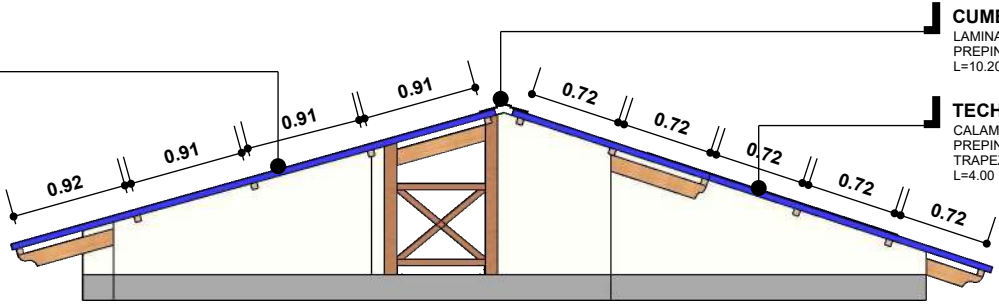

CUMBRERA
LAMINA DE ACERA
PREPINTADA N° 28
L=10.20 M

TECHO
CALAMINA
PREPINTADA TIPO
TRAPEZOIDAL N° 28
L=4.00

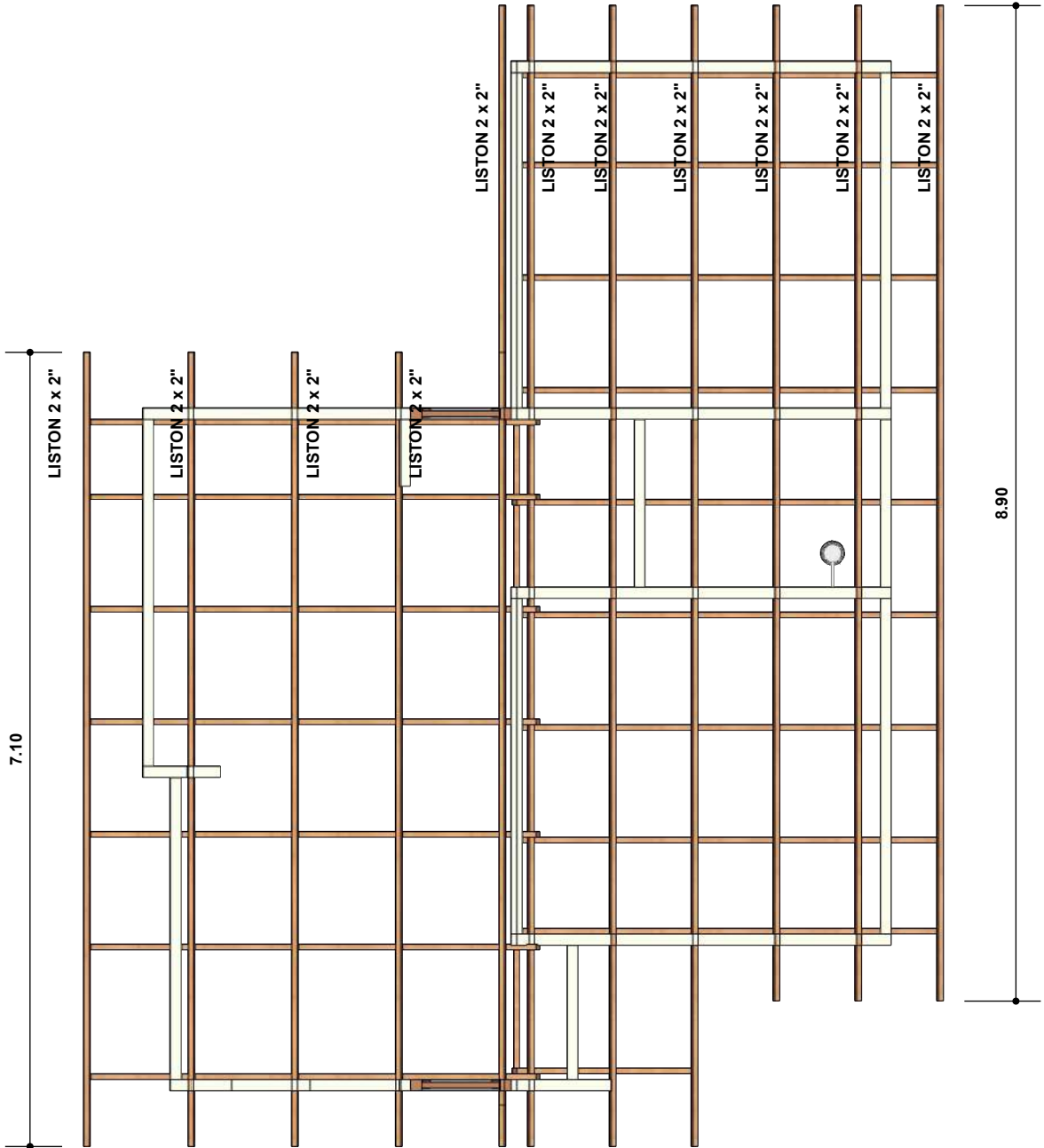

MADERAMEN 2

ESC. 1:75

NOMBRE DEL PROYECTO: PROYECTO DE VIVIENDA NUEVA EN EL MUNICIPIO DE GONZALO MORENO -FASE(XIII) 2024- PANDO		DISEÑO ARQUITECTONICO:	REVISADO Y APROBADO:	FECHA: OCTUBRE DEL 2024
COMUNIDADES:	MUNICIPIO: GONZALO MORENO			SUPERFICIE CONST. : 47.15 m2
PROVINCIA: MADRE DE DIOS	DEPARTAMENTO: PANDO			LAMINA N° : 17/34

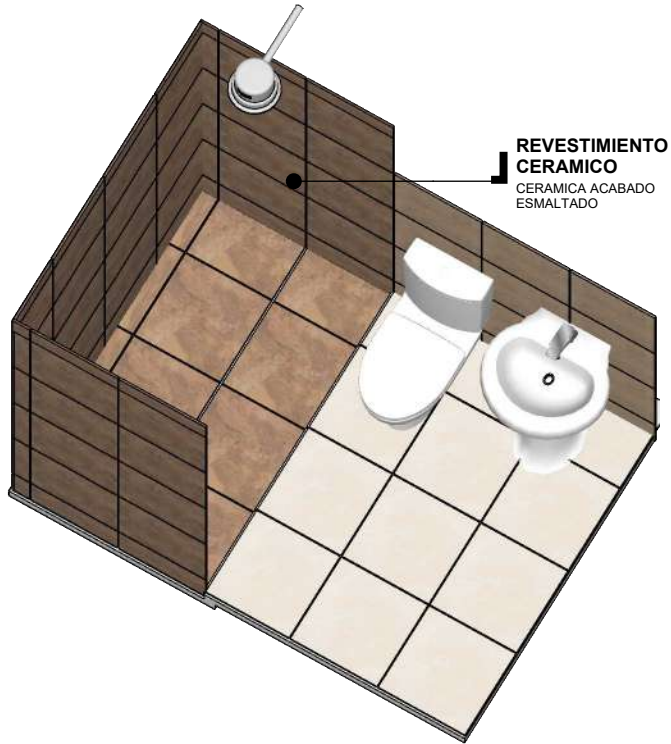

ISOMETRIA

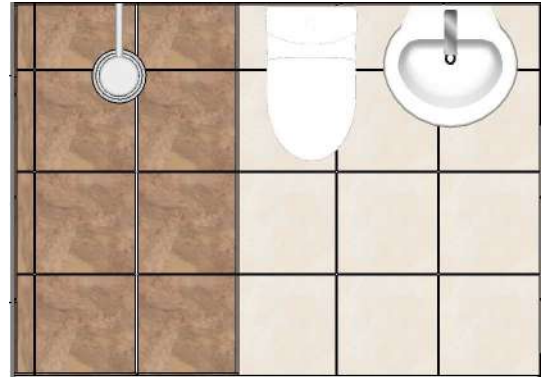

PLANTA

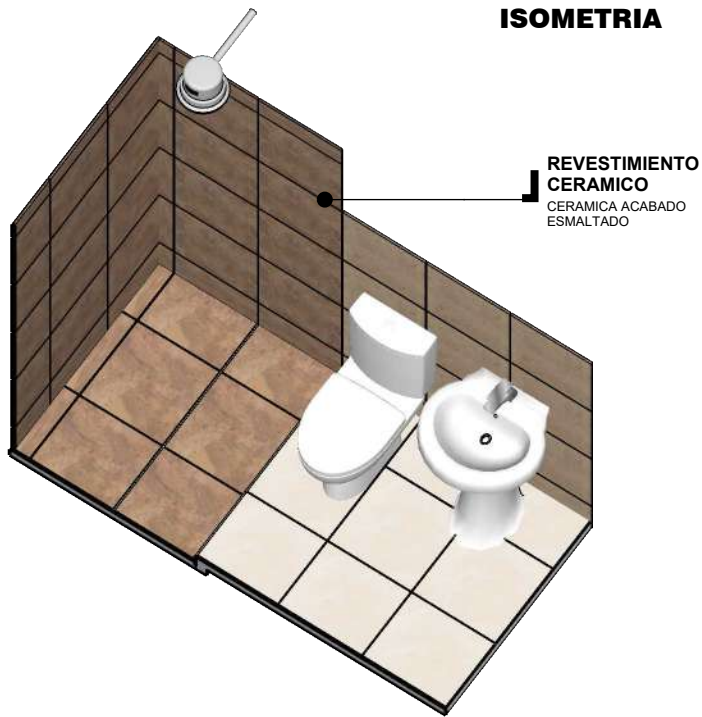

ISOMETRIA



CORTE

DETALLE CERAMICA

ESC. 1:30

NOMBRE DEL PROYECTO: PROYECTO DE VIVIENDA NUEVA EN EL MUNICIPIO DE GONZALO MORENO -FASE(XIII) 2024- PANDO		DISEÑO ARQUITECTONICO:	REVISADO Y APROBADO:	FECHA: OCTUBRE DEL 2024
COMUNIDADES:	MUNICIPIO: GONZALO MORENO			SUPERFICIE CONST. : 47.15 m2
PROVINCIA: MADRE DE DIOS	DEPARTAMENTO: PANDO			LAMINA N° : 18/34

ALTURAS DE PUNTO

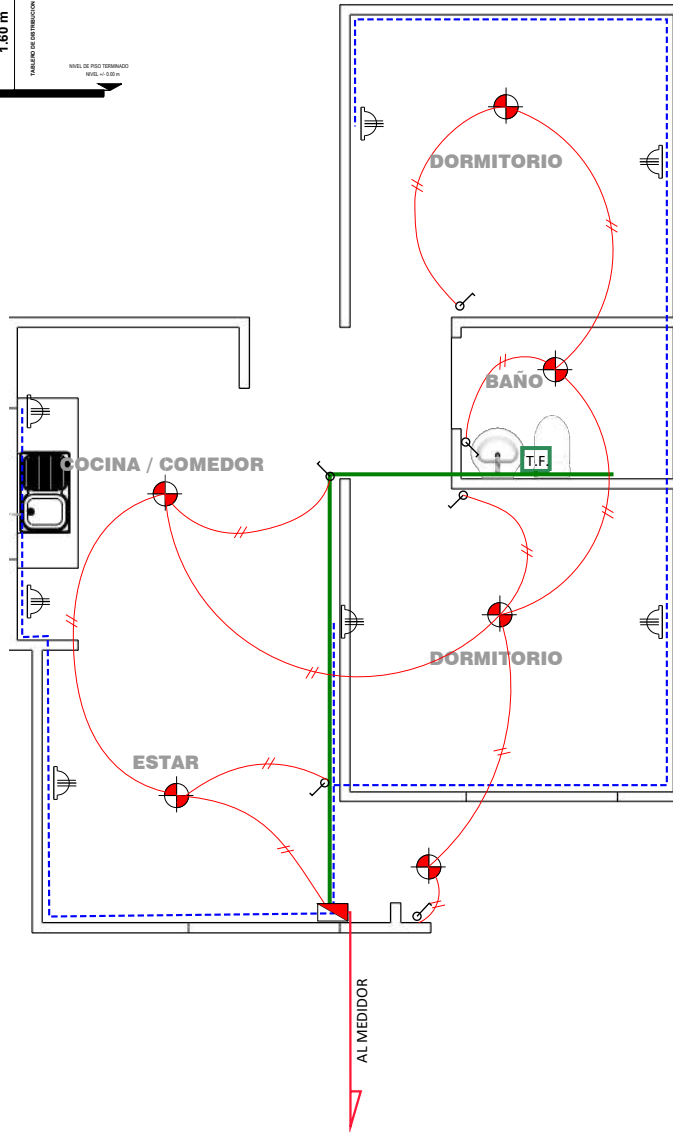
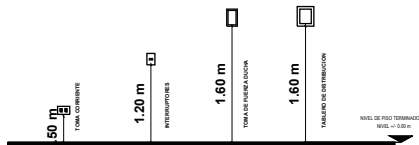

SIMBOLOGIA Y REFERENCIA

	TABLERO DE DISTRIBUCIÓN
	TOMACORRIENTES DOBLE
	ILUMINACION INCANDESCENTE
	INTERRUPTOR SIMPLE
	TOMA DE FUERZA DUCHA
	CIRCUITO DE TOMA DE ILUMINACION AWG N°14
	CIRCUITO DE TOMA CORRIENTE AWG N°12
	CIRCUITO DUCHA AWG N° 10
	CIRCUITO DUCHA AWG N° 10

DIAGRAMA UNIFILAR

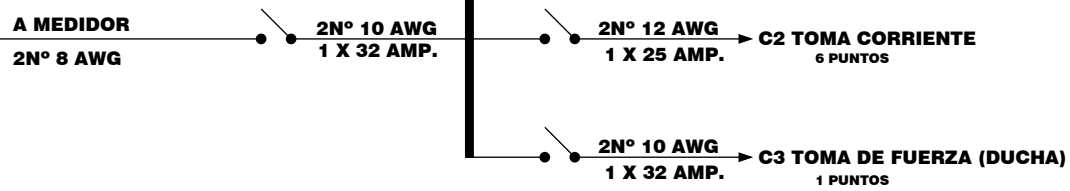

INST. ELECTRICA
ESC. 1:75

NOMBRE DEL PROYECTO: PROYECTO DE VIVIENDA NUEVA EN EL MUNICIPIO DE GONZALO MORENO -FASE(XIII) 2024- PANDO		DISEÑO ARQUITECTONICO:	REVISADO Y APROBADO:	FECHA: OCTUBRE DEL 2024 SUPERFICIE CONST. : 47.15 m2
COMUNIDADES:	MUNICIPIO: GONZALO MORENO			LAMINA N° : 19/34
PROVINCIA: MADRE DE DIOS	DEPARTAMENTO: PANDO			

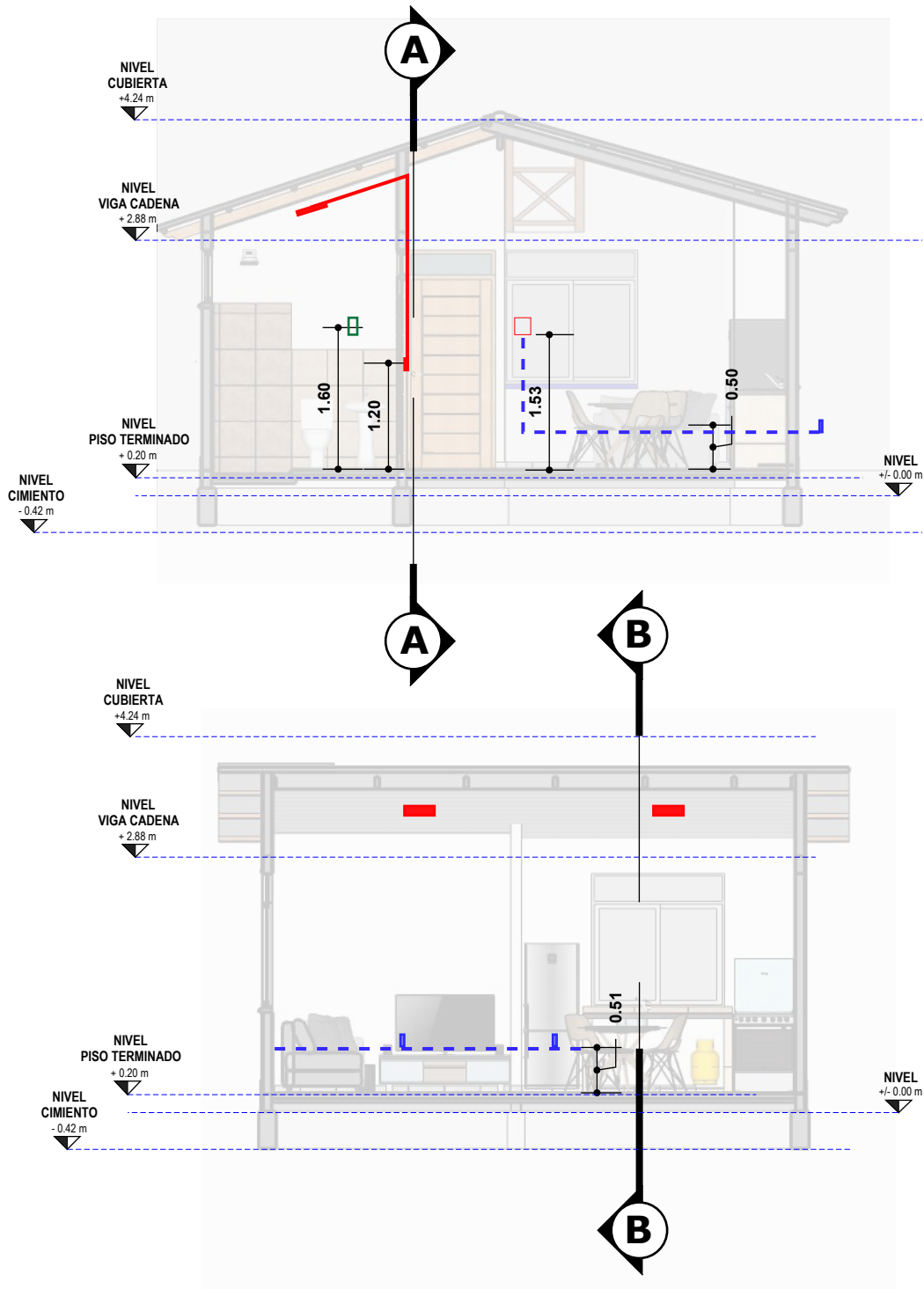

ALTURAS DE PUNTOS

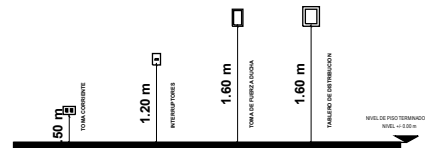

INST. ELECTRICA
 ESC. 1:75

NOMBRE DEL PROYECTO: PROYECTO DE VIVIENDA NUEVA EN EL MUNICIPIO DE GONZALO MORENO -FASE(XIII) 2024- PANDO		DISEÑO ARQUITECTONICO:	REVISADO Y APROBADO:	FECHA: OCTUBRE DEL 2024
COMUNIDADES:	MUNICIPIO: GONZALO MORENO			SUPERFICIE CONST. : 47.15 m2
PROVINCIA: MADRE DE DIOS	DEPARTAMENTO: PANDO			LAMINA N° : 20/34

REFERENCIAS

- 1. TAP. PVC. ϕ 1/2" L= 5.57 m
- 2. TAP. PVC. ϕ 1/2" L= 1.54 m
- 3. TAP. PVC. ϕ 1/2" L= 6.69 m
- 4. TAP. PVC. ϕ 1/2" L= 0.50 m
- 5. TAP. PVC. ϕ 1/2" L= 0.17 m
- 6. TAP. PVC. ϕ 1/2" L= 0.15 m
- 7. TAP. PVC. ϕ 1/2" L= 0.77 m
- 8. TAP. PVC. ϕ 1/2" L= 1.93 m

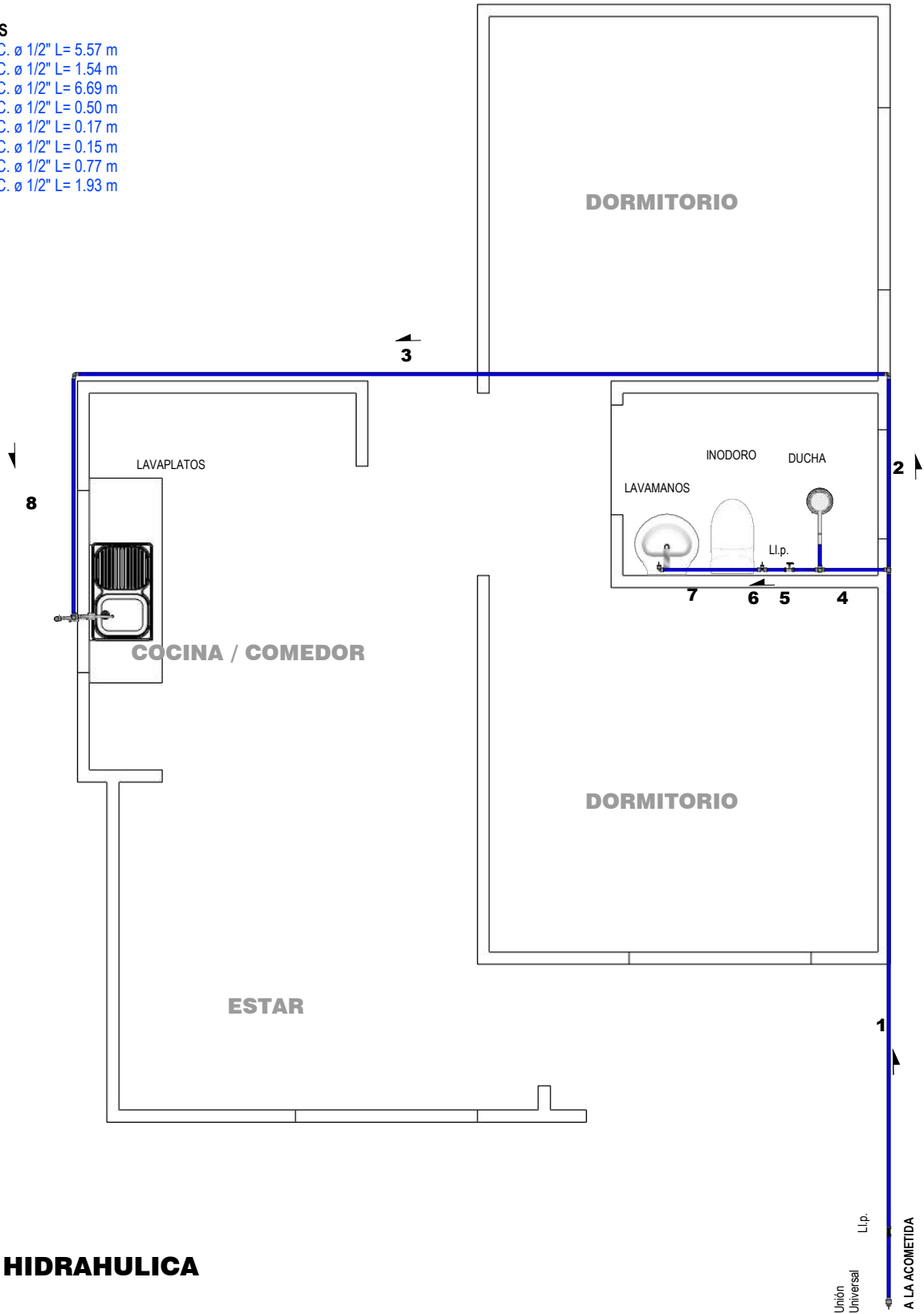

INST. HIDRAHULICA
 ESC. 1:50

NOMBRE DEL PROYECTO: PROYECTO DE VIVIENDA NUEVA EN EL MUNICIPIO DE GONZALO MORENO -FASE(XIII) 2024- PANDO		DISEÑO ARQUITECTONICO:	REVISADO Y APROBADO:	FECHA: OCTUBRE DEL 2024
COMUNIDADES:	MUNICIPIO: GONZALO MORENO			SUPERFICIE CONST. : 47.15 m2
PROVINCIA: MADRE DE DIOS	DEPARTAMENTO: PANDO			LAMINA N°: 21/34

REFERENCIAS

- 1. TAP. PVC. \varnothing 1/2" L= 5.57 m
- 2. TAP. PVC. \varnothing 1/2" L= 1.54 m
- 3. TAP. PVC. \varnothing 1/2" L= 6.69 m
- 4. TAP. PVC. \varnothing 1/2" L= 0.50 m
- 5. TAP. PVC. \varnothing 1/2" L= 0.17 m
- 6. TAP. PVC. \varnothing 1/2" L= 0.15 m
- 7. TAP. PVC. \varnothing 1/2" L= 0.77 m
- 8. TAP. PVC. \varnothing 1/2" L= 1.93 m

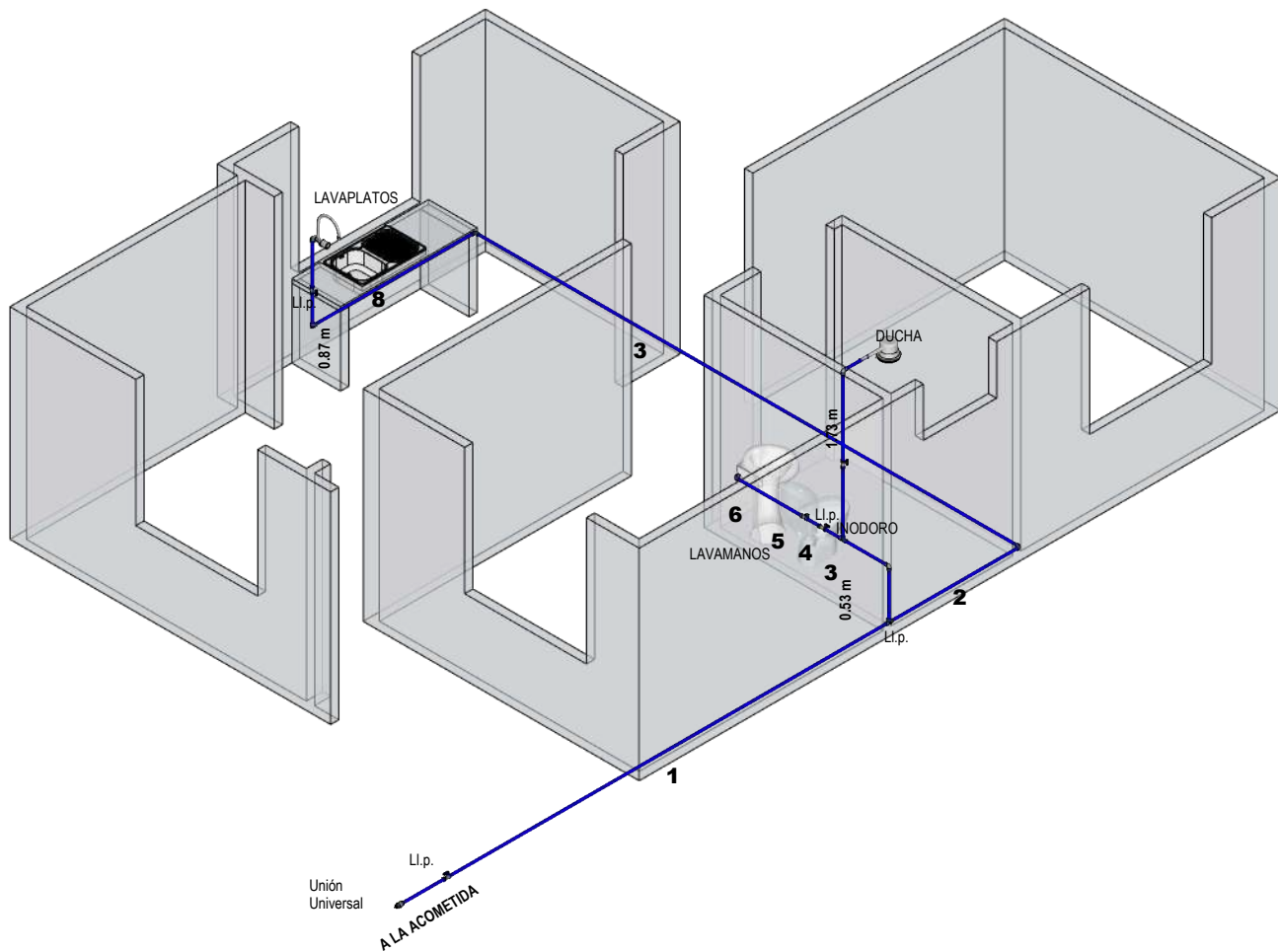

INST. HIDRAULICA ISOMETRICO

ESC. 1:65

NOMBRE DEL PROYECTO: PROYECTO DE VIVIENDA NUEVA EN EL MUNICIPIO DE GONZALO MORENO -FASE(XIII) 2024- PANDO		DISEÑO ARQUITECTONICO:	REVISADO Y APROBADO:	FECHA: OCTUBRE DEL 2024 SUPERFICIE CONST. : 47.15 m2
COMUNIDADES:	MUNICIPIO: GONZALO MORENO			LAMINA N°: 22/34
PROVINCIA: MADRE DE DIOS	DEPARTAMENTO: PANDO			

REFERENCIAS

- 1. TS. PVC. ø 2" L= 0.21m
- 2. TS. PVC. ø 4" L= 4.02m
- 3. TS. PVC. ø 4" L= 6.06m
- 4. TS. PVC. ø 4" L= 4.72m
- 5. TS. PVC. ø 2" L= 0.94m
- 6. TS. PVC. ø 4" L= 1.39m
- 7. TS. PVC. ø 2" L= 0.56m
- 8. TS. PVC. ø 2" L= 1.28m
- 9. TS. PVC. ø 4" L= 4.07m
- 10. TS. PVC. ø 4" L= 3.88m

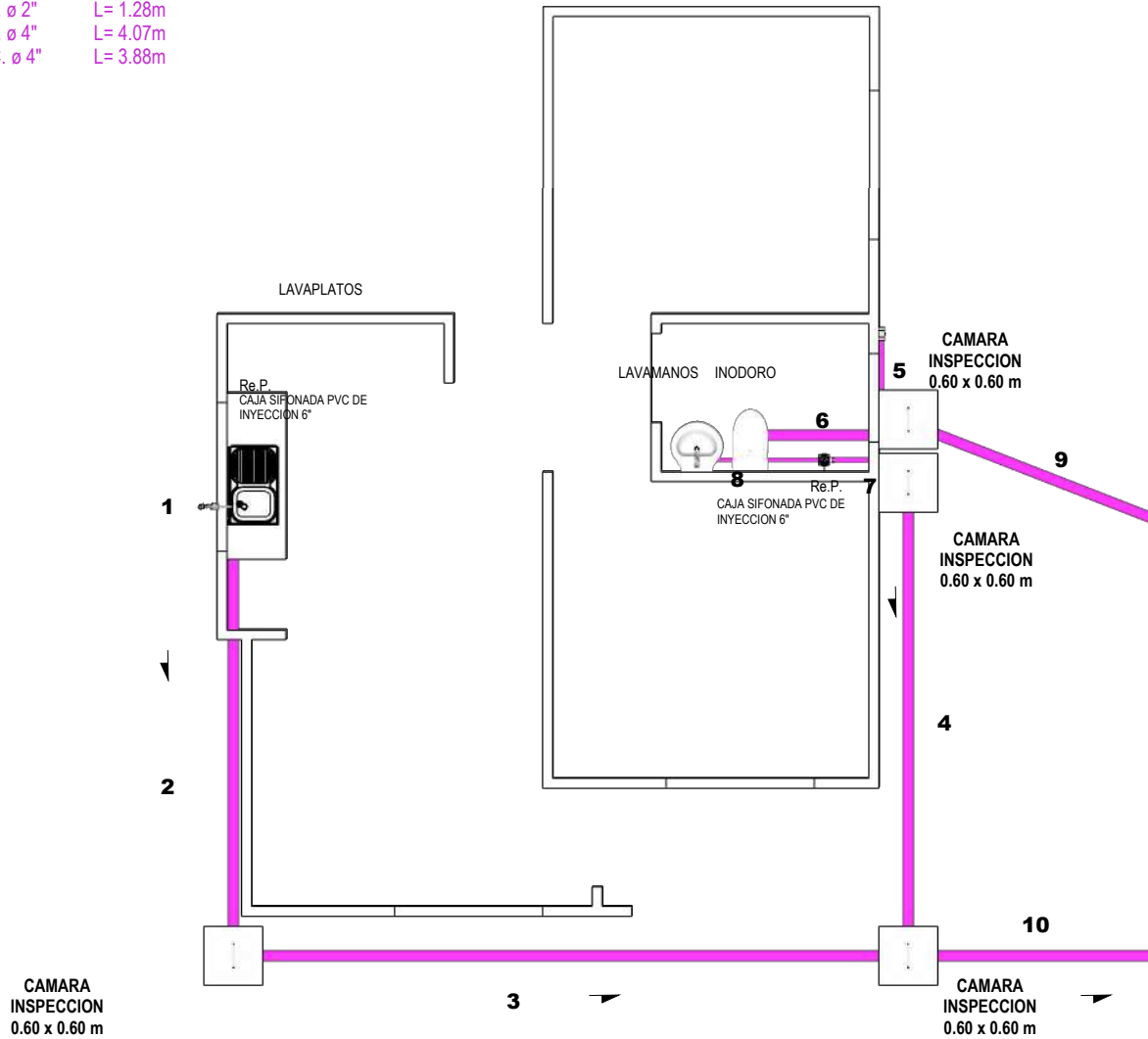

INSTALACION SANITARIA

ESC. 1:65

NOMBRE DEL PROYECTO: PROYECTO DE VIVIENDA NUEVA EN EL MUNICIPIO DE GONZALO MORENO -FASE(XIII) 2024- PANDO		DISEÑO ARQUITECTONICO:	REVISADO Y APROBADO:	FECHA: OCTUBRE DEL 2024
COMUNIDADES:	MUNICIPIO: GONZALO MORENO			SUPERFICIE CONST. : 47.15 m2
PROVINCIA: MADRE DE DIOS	DEPARTAMENTO: PANDO			LAMINA N°: 23/34

REFERENCIAS

- 1. TS. PVC. ø 2" L= 0.21m
- 2. TS. PVC. ø 4" L= 4.02m
- 3. TS. PVC. ø 4" L= 6.06m
- 4. TS. PVC. ø 4" L= 4.72m
- 5. TS. PVC. ø 2" L= 0.94m
- 6. TS. PVC. ø 4" L= 1.39m
- 7. TS. PVC. ø 2" L= 0.56m
- 8. TS. PVC. ø 2" L= 1.28m
- 9. TS. PVC. ø 4" L= 4.07m
- 10. TS. PVC. ø 4" L= 3.88m
- 11. TS. PVC. ø 4" L= 2.14m

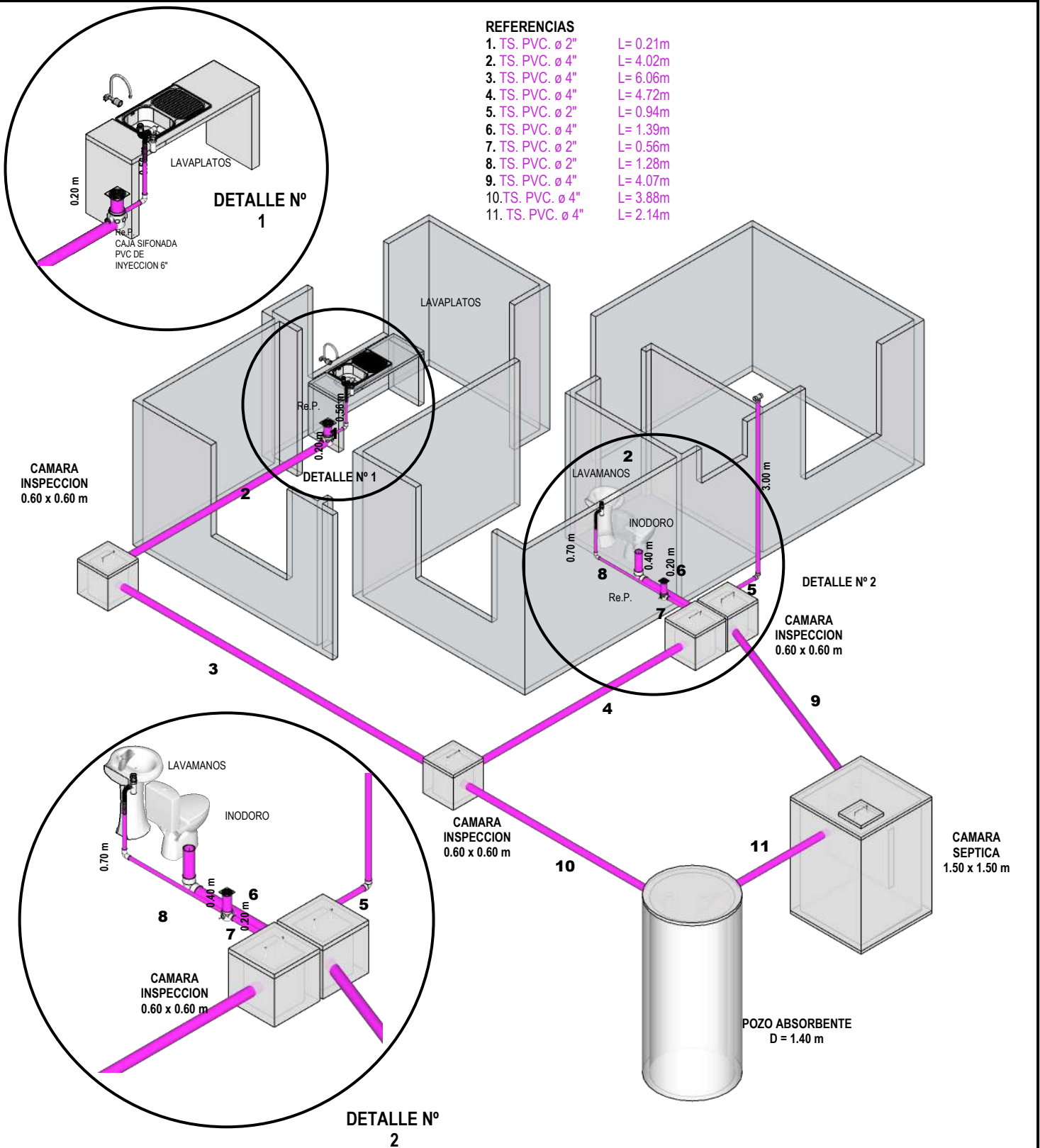

INST. SANITARIA ISOMETRICO

ESC. 1:65

NOMBRE DEL PROYECTO: PROYECTO DE VIVIENDA NUEVA EN EL MUNICIPIO DE GONZALO MORENO -FASE(XIII) 2024- PANDO		DISEÑO ARQUITECTONICO:	REVISADO Y APROBADO:	FECHA: OCTUBRE DEL 2024
COMUNIDADES:		MUNICIPIO: GONZALO MORENO		SUPERFICIE CONST. : 47.15 m2
PROVINCIA: MADRE DE DIOS		DEPARTAMENTO: PANDO		LAMINA N° : <div style="font-size: 2em; font-weight: bold; margin-top: 10px;">24/34</div>

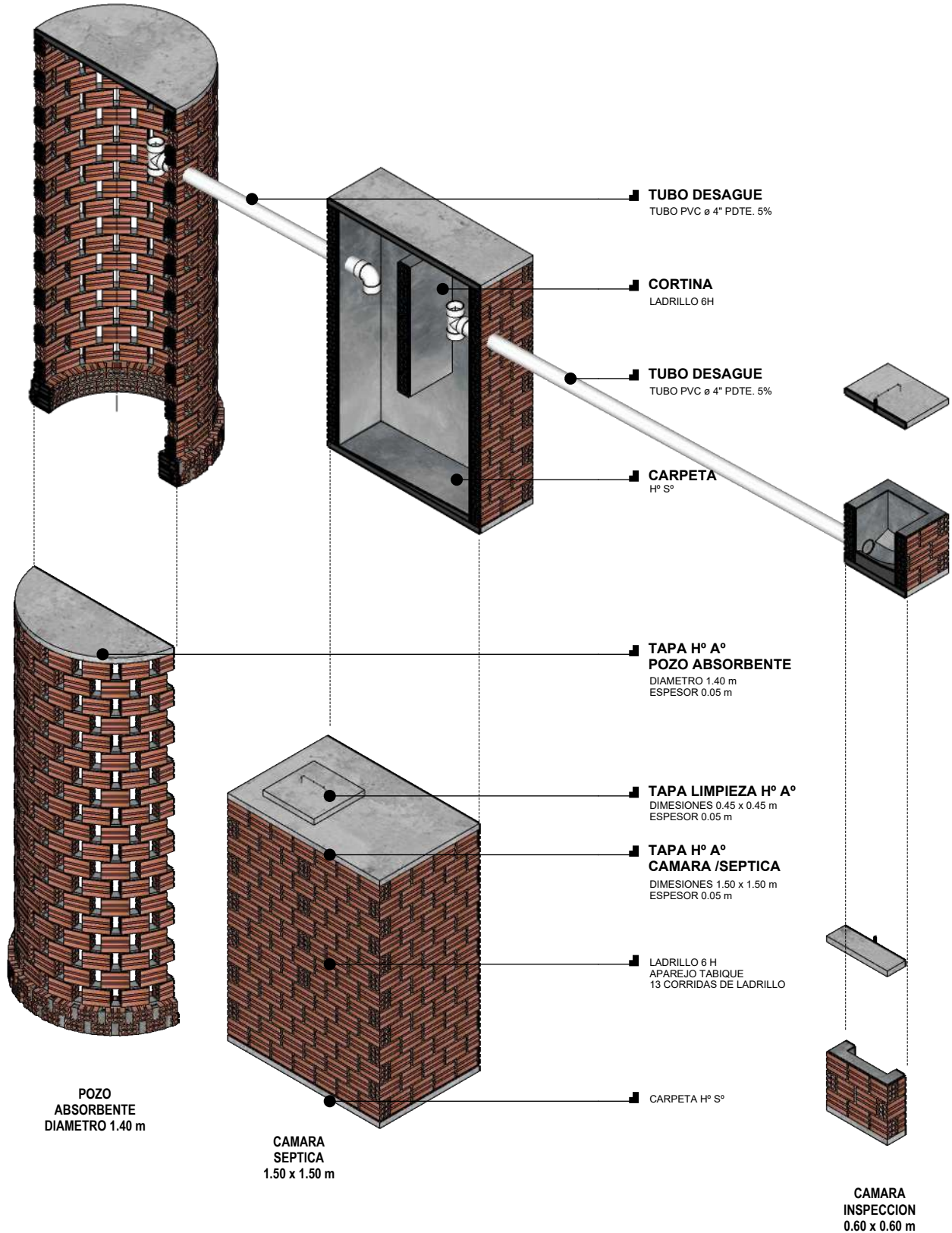

SISTEMA DE TRATAMIENTO DE AGUAS RESIDUALES

ESC. 1:40

NOMBRE DEL PROYECTO: PROYECTO DE VIVIENDA NUEVA EN EL MUNICIPIO DE GONZALO MORENO -FASE(XIII) 2024- PANDO		DISEÑO ARQUITECTONICO:	REVISADO Y APROBADO:	FECHA: OCTUBRE DEL 2024 SUPERFICIE CONST. : 47.15 m2
COMUNIDADES:	MUNICIPIO: GONZALO MORENO			LAMINA N° : 25/34
PROVINCIA: MADRE DE DIOS	DEPARTAMENTO: PANDO			

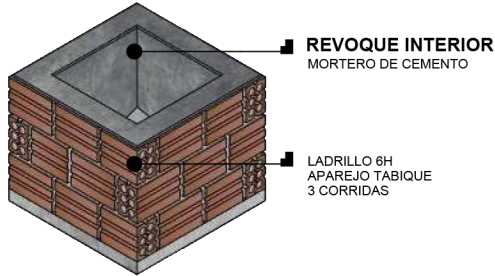
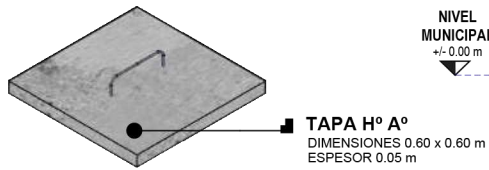

DETALLE CAMARA INSPECCION ESC. 1:25

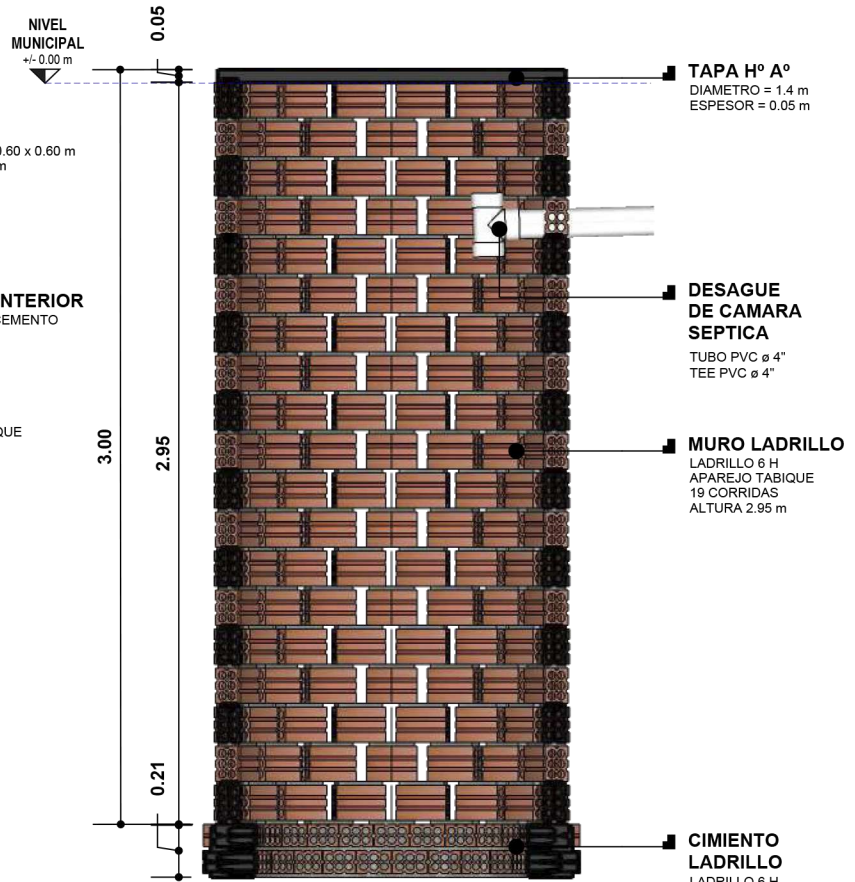
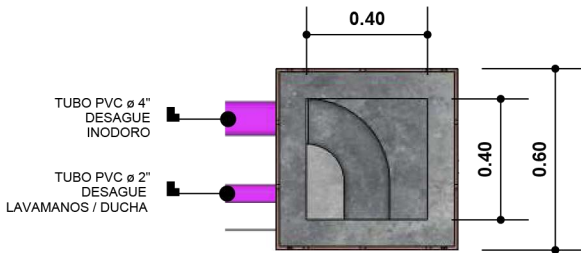
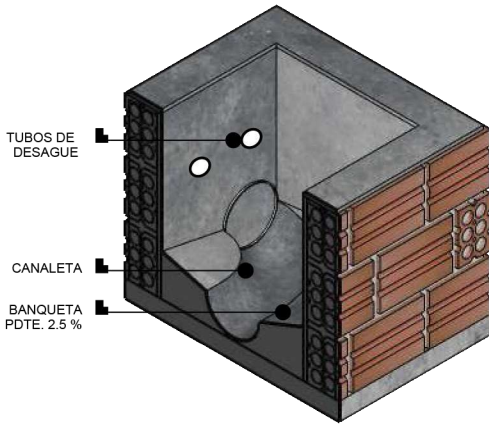

DETALLE POZO ABSORBENTE ESC. 1:30

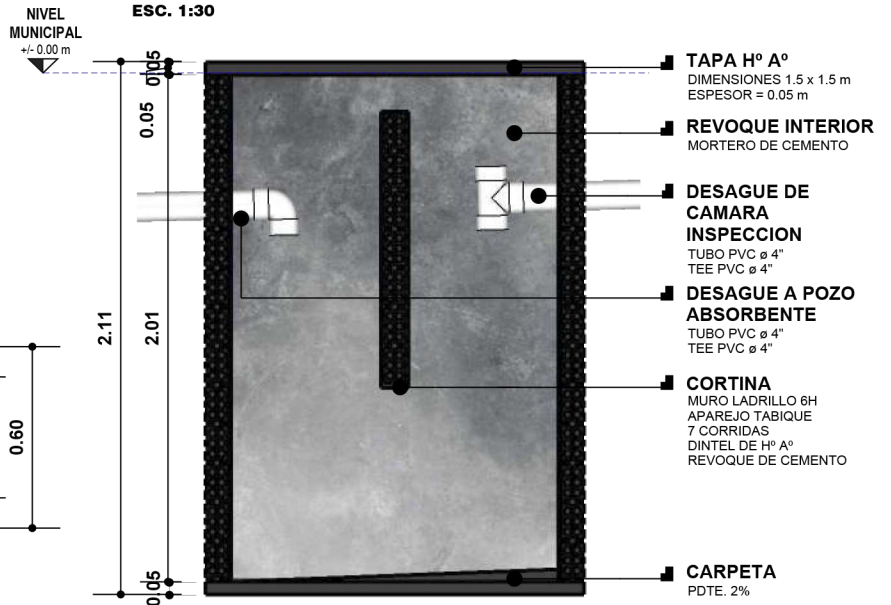

DETALLE CAMARA SEPTICA ESC. 1:30

SISTEMA DE TRATAMIENTO DE AGUA RESIDUALES

NOMBRE DEL PROYECTO: PROYECTO DE VIVIENDA NUEVA EN EL MUNICIPIO DE GONZALO MORENO -FASE(XIII) 2024- PANDO		DISEÑO ARQUITECTONICO:	REVISADO Y APROBADO:	FECHA: OCTUBRE DEL 2024
COMUNIDADES:	MUNICIPIO: GONZALO MORENO			SUPERFICIE CONST. : 47.15 m ²
PROVINCIA: MADRE DE DIOS	DEPARTAMENTO: PANDO			LAMINA N°: 26/34

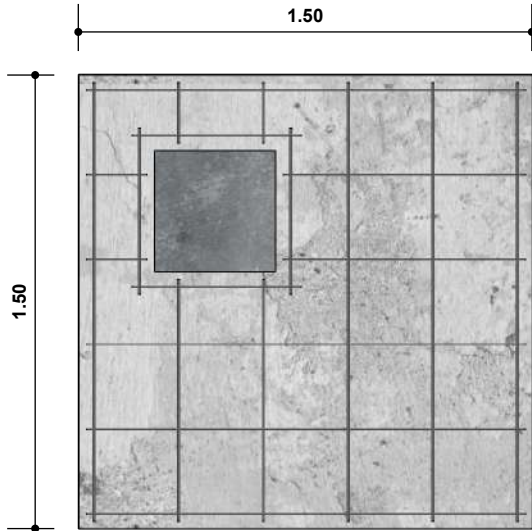

150 x 150 x 5

TAPA DE CAMARA SEPTICA H° A°
ESC. 1:25

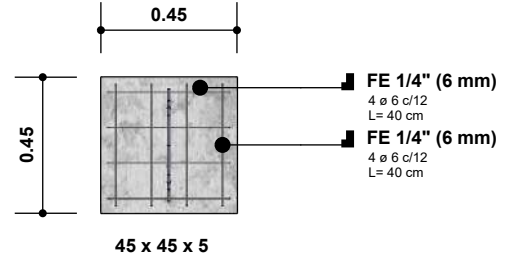

TAPA DE LIMPIEZA CAMARA SEPTICA H° A°
ESC. 1:25

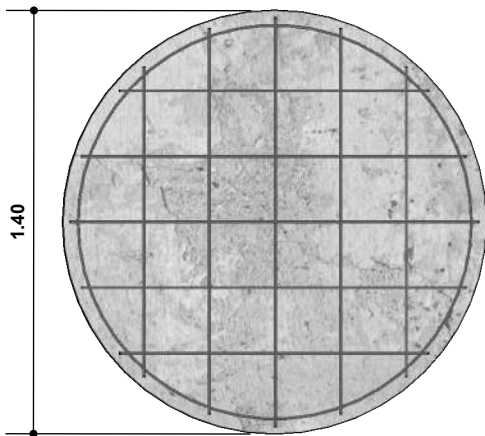

140 x 5

TAPA DE POZO ABSORBENTE H° A°
ESC. 1:25

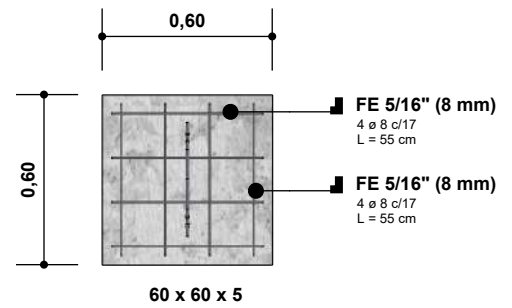

TAPA DE CAMARA INSPECCION H° A°
ESC. 1:25

DETALLE DE ARMADURA DE ACERO

NOMBRE DEL PROYECTO: PROYECTO DE VIVIENDA NUEVA EN EL MUNICIPIO DE GONZALO MORENO -FASE(XIII) 2024- PANDO		DISEÑO ARQUITECTONICO:	REVISADO Y APROBADO:	FECHA: OCTUBRE DEL 2024
COMUNIDADES:	MUNICIPIO: GONZALO MORENO			SUPERFICIE CONST. : 47.15 m2
PROVINCIA: MADRE DE DIOS	DEPARTAMENTO: PANDO			LAMINA N°: 27/34

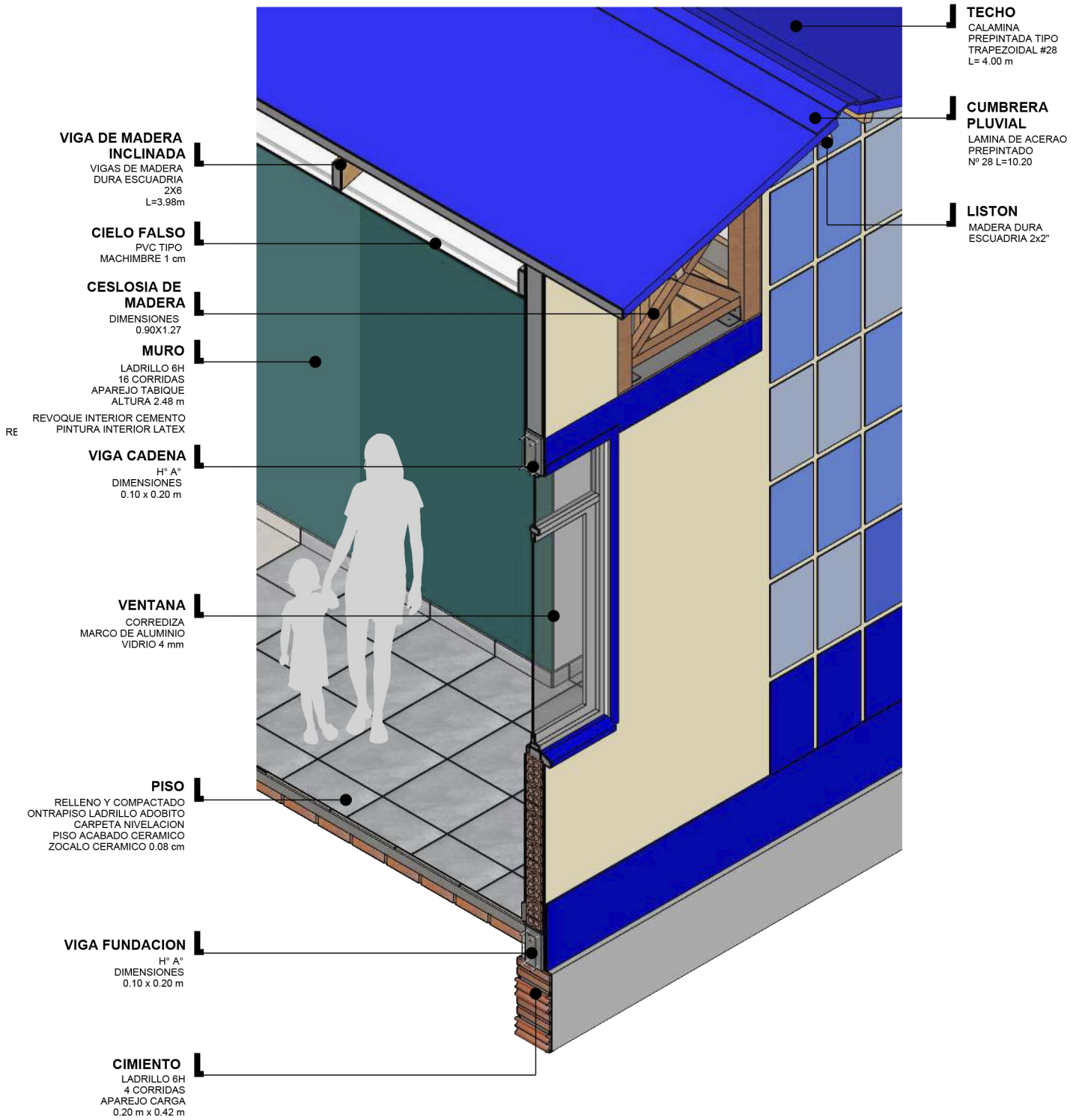

CORTE DE BORDE AXONOMETRICO
ESC. 1:25

NOMBRE DEL PROYECTO: PROYECTO DE VIVIENDA NUEVA EN EL MUNICIPIO DE GONZALO MORENO -FASE(XIII) 2024- PANDO		DISEÑO ARQUITECTONICO:	REVISADO Y APROBADO:	FECHA: OCTUBRE DEL 2024
COMUNIDADES:				SUPERFICIE CONST. : 47.15 m2
MUNICIPIO: GONZALO MORENO				LAMINA N° : 28/34
PROVINCIAL: MADRE DE DIOS	DEPARTAMENTO: PANDO			

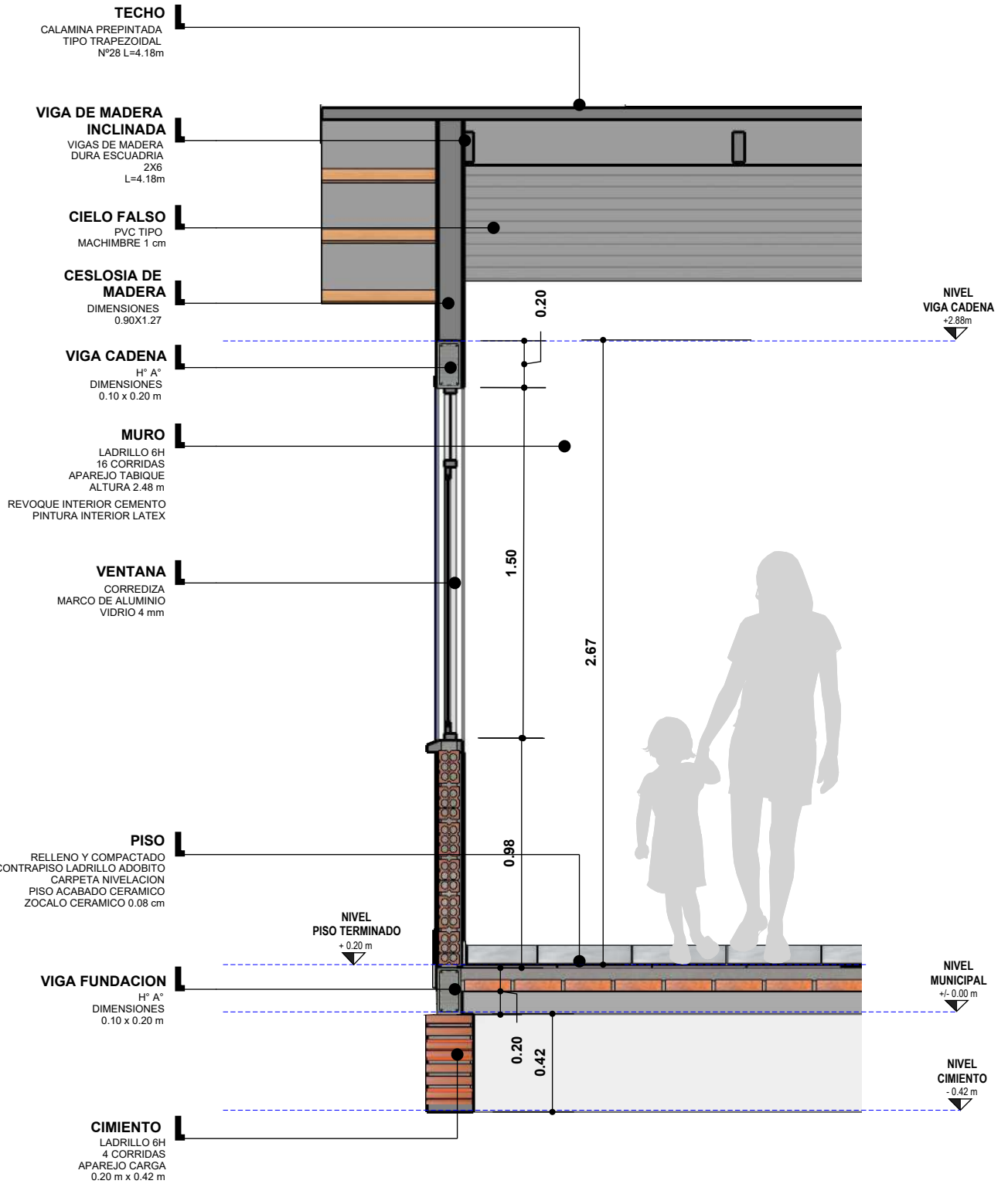

CORTE DE BORDE

ESC. 1:25

NOMBRE DEL PROYECTO: PROYECTO DE VIVIENDA NUEVA EN EL MUNICIPIO DE GONZALO MORENO -FASE(XIII) 2024- PANDO		DISEÑO ARQUITECTONICO:	REVISADO Y APROBADO:	FECHA: OCTUBRE DEL 2024 SUPERFICIE CONST. : 47.15 m2
COMUNIDADES:	MUNICIPIO: GONZALO MORENO			LAMINA N°: 29/34
PROVINCIA: MADRE DE DIOS	DEPARTAMENTO: PANDO			

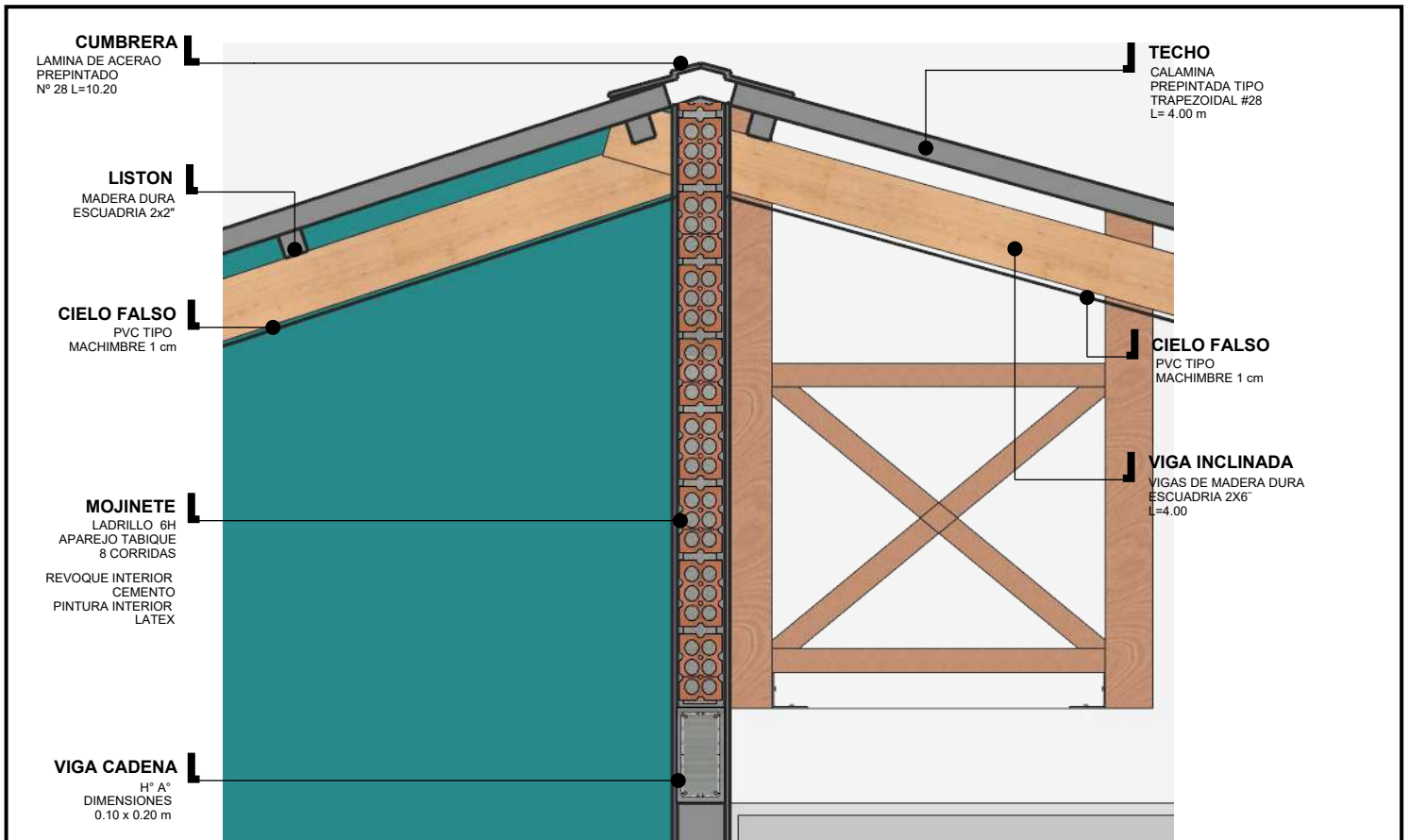

DETALLE MOJINETE

ESC. 1:15

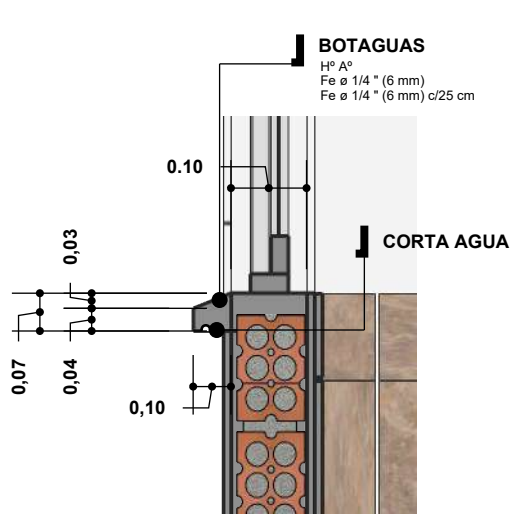

DETALLE BOTAGUAS

ESC. 1:10

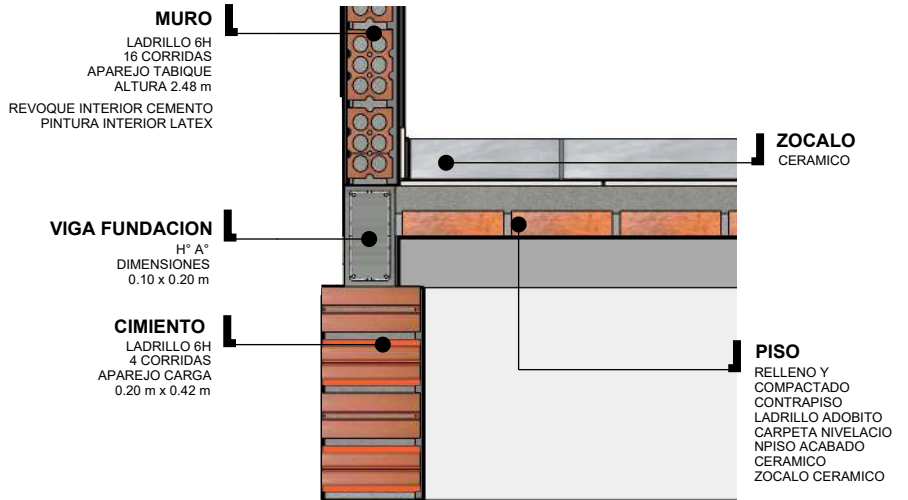

DETALLE CIMIENTO

ESC. 1:15

DETALLES CONSTRUCTIVOS

ESC. 1:25

NOMBRE DEL PROYECTO: PROYECTO DE VIVIENDA NUEVA EN EL MUNICIPIO DE GONZALO MORENO -FASE(XIII) 2024- PANDO		DISEÑO ARQUITECTONICO:	REVISADO Y APROBADO:	FECHA: OCTUBRE DEL 2024
COMUNIDADES:	MUNICIPIO: GONZALO MORENO	SUPERFICIE CONST. : 47.15 m2		
PROVINCIA: MADRE DE DIOS	DEPARTAMENTO: PANDO	LAMINA N° : 30/34		

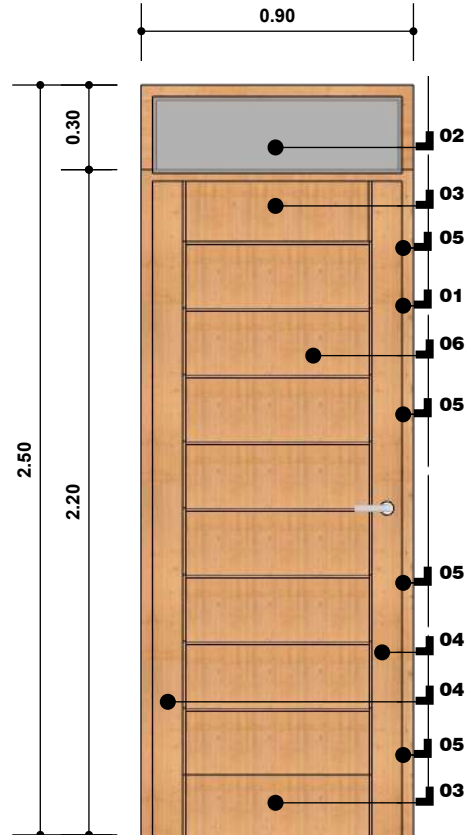
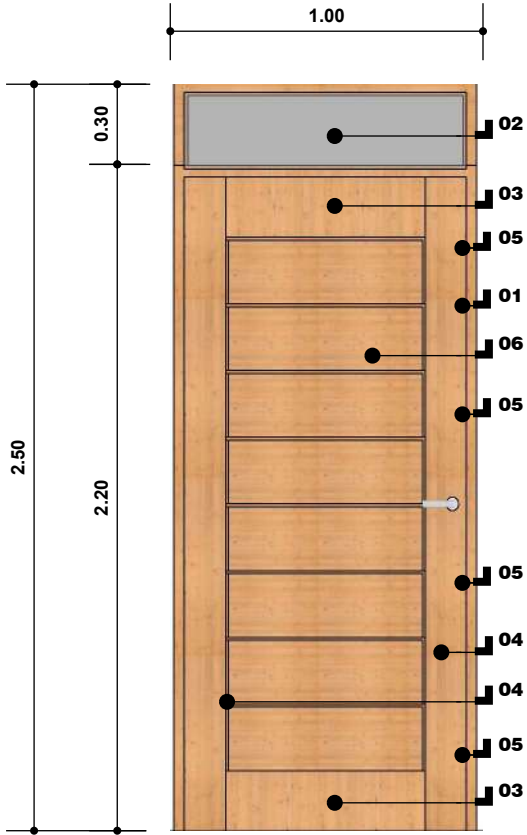

- REFERENCIAS PUERTA 1.00X2.50**
- 01 MARCO DE MADERA DURA ESCUADRRIA 2"x4"
 - 02 VIDRIO DOBLE AHUMADO
 - 03 TRAVESAÑO MADERA DURA ESPESOR 1 1/4"
ANCHO 18 cm
 - 04 LARGUERO MADERA DURA ESPESOR 1 1/4"
ANCHO 15 cm
 - 05 BISAGRA 4" (SUPERIOR)
 - 06 TABLERO ESPESOR 1"
 - 07 LARGUERO MADERA DURA ESPESOR 1 1/4"
ANCHO 15 cm
 - 08 BISAGRA 4" (CENTRAL)
 - 09 CHAPA INTERIOR (DOS GOLPES)
 - 10 BISAGRA 4" (CENTRAL)
 - 11 BISAGRA 4" (INFERIOR)
 - 12 TRAVESAÑO MADERA DURA ESPESOR 1 1/4"
ANCHO 29.5 cm
 - 13 ESPESOR DE LENGUETA 0.5 cm
ALTURA DE LENGUETA 1.50 cm a 2 cm

- REFERENCIAS PUERTA 0.90X2.50**
- 01 MARCO DE MADERA DURA ESCUADRRIA 2"x4"
 - 02 VIDRIO 3 mm AHUMADO
 - 03 TRAVESAÑO MADERA DURA ESPESOR 1 1/4"
ANCHO 18 cm
 - 04 LARGUERO MADERA DURA ESPESOR 1 1/4"
ANCHO 15 cm
 - 05 BISAGRA 4" (SUPERIOR)
 - 06 TABLERO ESPESOR 1"
 - 07 LARGUERO MADERA DURA ESPESOR 1 1/4"
ANCHO 15 cm
 - 08 BISAGRA 4" (CENTRAL)
 - 09 CHAPA INTERIOR (DOS GOLPES)
 - 10 BISAGRA 4" (CENTRAL)
 - 11 BISAGRA 4" (INFERIOR)
 - 12 TRAVESAÑO MADERA DURA ESPESOR 1 1/4"
ANCHO 29.5 cm
 - 13 ESPESOR DE LENGUETA 0.5 cm
ALTURA DE LENGUETA 1.50 cm a 2 cm

DETALLE PUERTAS
ESC. 1:25

NOMBRE DEL PROYECTO: PROYECTO DE VIVIENDA NUEVA EN EL MUNICIPIO DE GONZALO MORENO -FASE(XIII) 2024- PANDO		DISEÑO ARQUITECTONICO:	REVISADO Y APROBADO:	FECHA: OCTUBRE DEL 2024
COMUNIDADES:	MUNICIPIO: GONZALO MORENO			SUPERFICIE CONST. : 47.15 m2
PROVINCIA: MADRE DE DIOS	DEPARTAMENTO: PANDO			LAMINA N°: 31/34

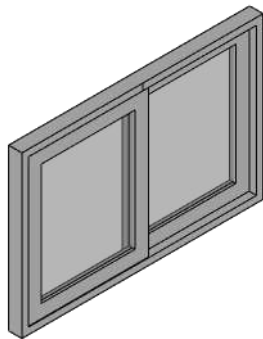
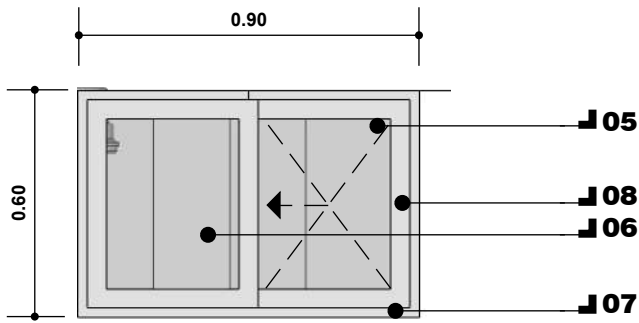
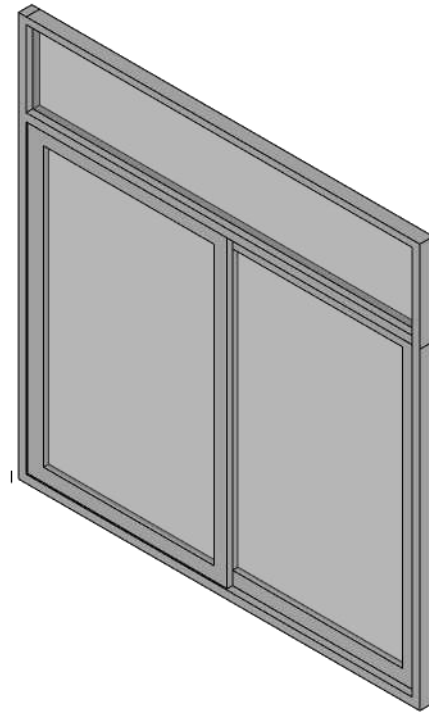
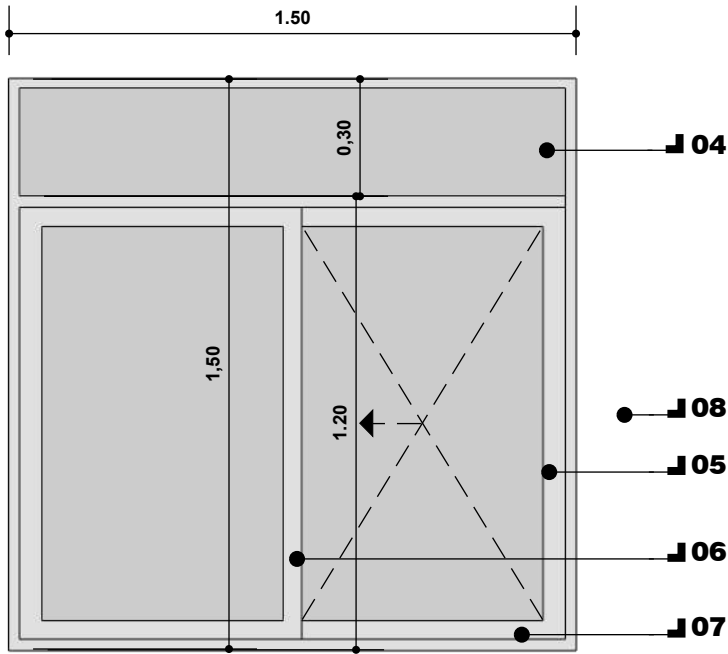

- REFERENCIAS**
 04 VIDRIO DOBLE AHUMADO
 05 HOJA DE VENTANA CORREDIZA
 06 HOJA DE VENTANA FIJA
 07 MARCO DE ALUMINIO
 08 MANILLA DE PLASTICO (ACCESORIO PARA ABRIR LA HOJA)

DETALLE VENTANAS
 ESC. 1:20

NOMBRE DEL PROYECTO: PROYECTO DE VIVIENDA NUEVA EN EL MUNICIPIO DE GONZALO MORENO -FASE(XIII) 2024- PANDO		DISEÑO ARQUITECTONICO:	REVISADO Y APROBADO:	FECHA: OCTUBRE DEL 2024
COMUNIDADES:	MUNICIPIO: GONZALO MORENO			SUPERFICIE CONST. : 47.15 m2
PROVINCIA: MADRE DE DIOS	DEPARTAMENTO: PANDO			LAMINA N°: 32/34

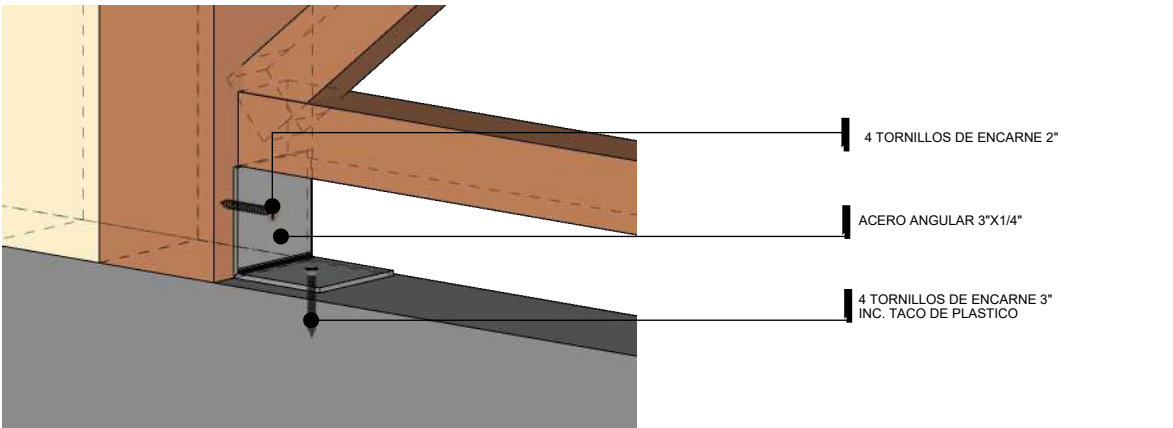
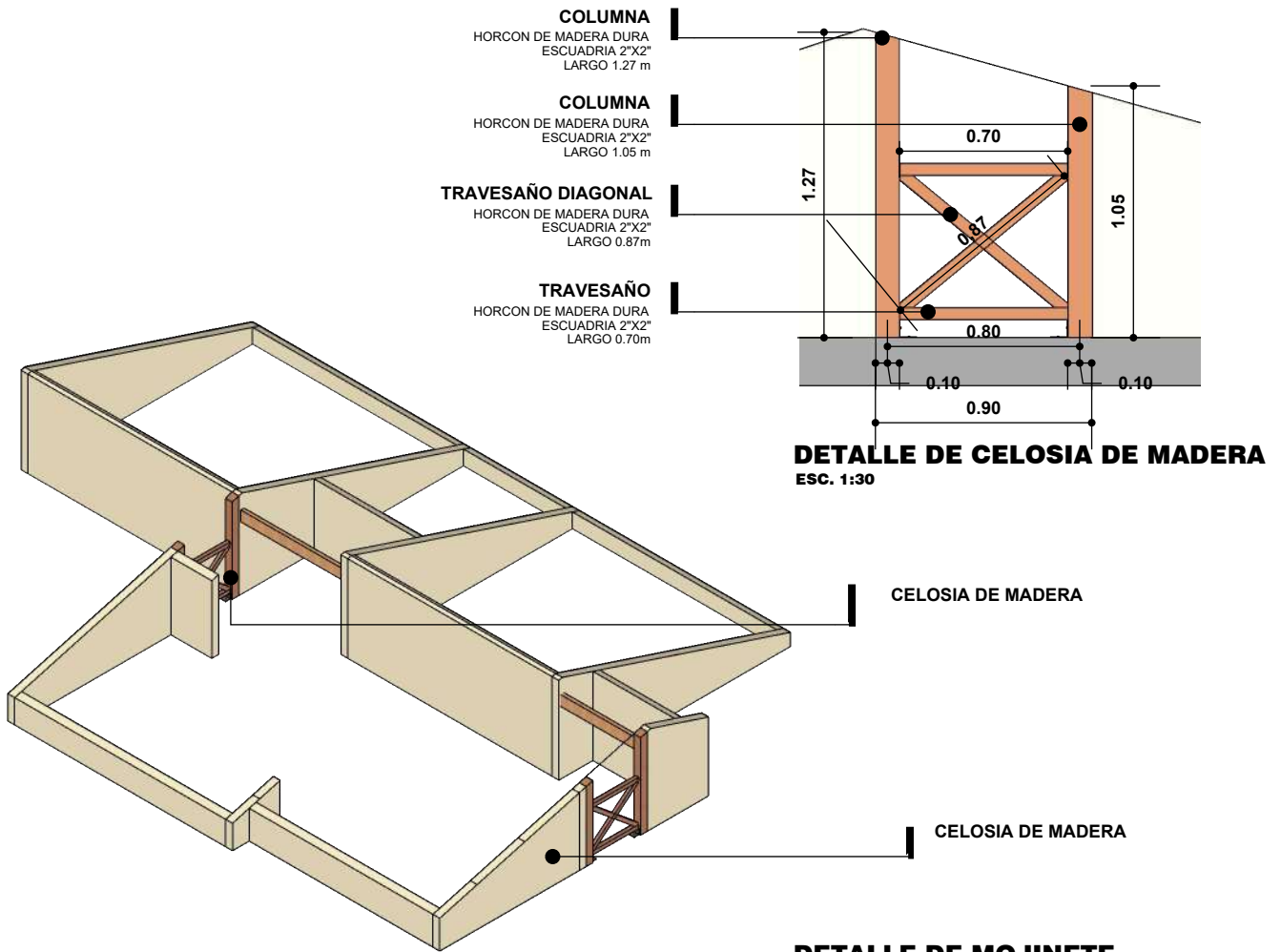

DETALLE DE CELOSIA DE MADERA
ESC. 1:30

NOMBRE DEL PROYECTO: PROYECTO DE VIVIENDA NUEVA EN EL MUNICIPIO DE GONZALO MORENO -FASE(XIII) 2024- PANDO		DISEÑO ARQUITECTONICO:	REVISADO Y APROBADO:	FECHA: OCTUBRE DEL 2024 SUPERFICIE CONST. : 47.15 m2
COMUNIDADES:	MUNICIPIO: GONZALO MORENO			LAMINA N°: 33/34
PROVINCIA: MADRE DE DIOS	DEPARTAMENTO: PANDO			



PERSPECTIVAS

<small>NOMBRE DEL PROYECTO:</small> PROYECTO DE VIVIENDA NUEVA EN EL MUNICIPIO DE GONZALO MORENO -FASE(XIII) 2024- PANDO		<small>DISEÑO ARQUITECTONICO:</small> 	<small>REVISADO Y APROBADO:</small> 	<small>FECHA: OCTUBRE DEL 2024</small> <small>SUPERFICIE CONST. : 47.15 m2</small>
<small>COMUNIDADES:</small> 	<small>MUNICIPIO:</small> GONZALO MORENO			<small>LAMINA N°:</small> 34/34
<small>PROVINCIA:</small> MADRE DE DIOS	<small>DEPARTAMENTO:</small> PANDO			