

MODULO: RENOVACION



PLANTA
AMOBLADA

AGENCIA ESTATAL DE VIVIENDA			
NOMBRE DEL PROYECTO: PROYECTO DE VIVIENDA CUALITATIVA EN EL MUNICIPIO DE SHINAHOTA -FASE(XVII) 2024- COCHABAMBA			
COMUNIDADES :	VARIOS	MUNICIPIO :	SHINAOTA
PROVINCIA :	TIRAQUE	DEPARTAMENTO :	COCHABAMBA

DISEÑO ARQUITECTONICO :	REVISADO Y APROBADO :	FECHA :
		Gestión 2025
		SUPERFICIE :
		67.93 m2
		ESCALA :
		1:75
		LAMINA :
		1/ 13

MODULO: RENOVACION

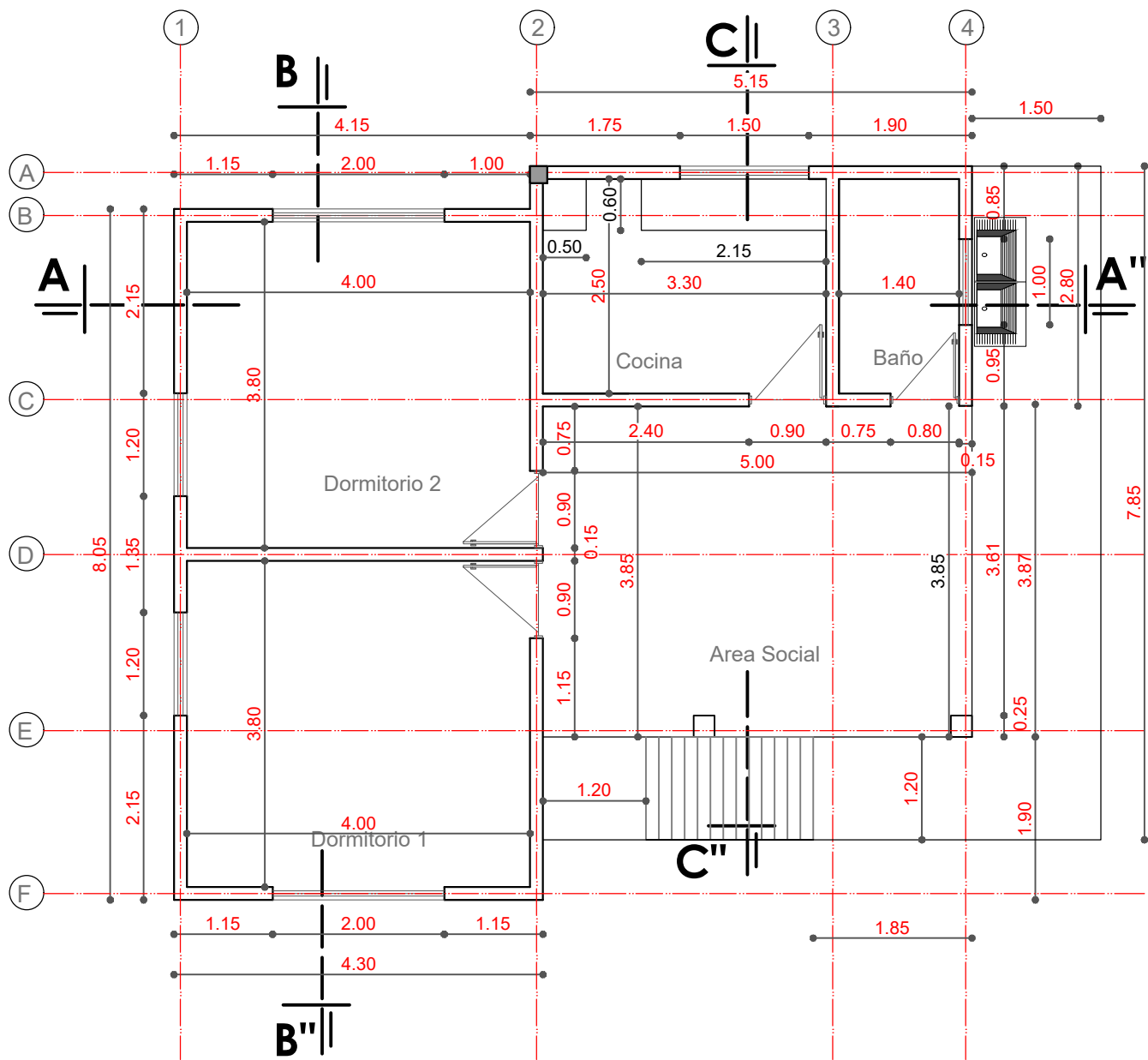

PLANTA
ACOTADA

AGENCIA ESTATAL DE VIVIENDA			
NOMBRE DEL PROYECTO: PROYECTO DE VIVIENDA CUALITATIVA EN EL MUNICIPIO DE SHINAHOTA -FASE(XVII) 2024- COCHABAMBA			
COMUNIDADES : VARIOS		MUNICIPIO : SHINAOTA	
PROVINCIA : TIRAQUE		DEPARTAMENTO : COCHABAMBA	

DISEÑO ARQUITECTONICO :	REVISADO Y APROBADO :	FECHA :
		Gestión 2025
		SUPERFICIE : 67.93 m2
		ESCALA : 1:75
		LAMINA : 2 / 13

MODULO: RENOVACION

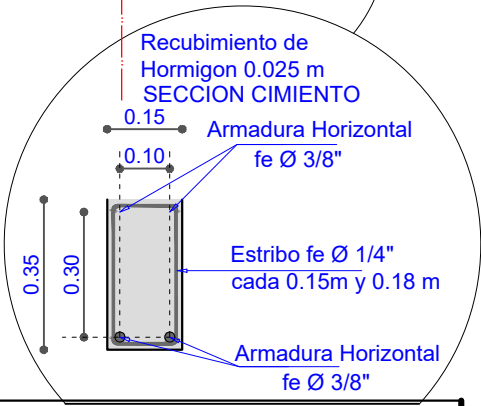
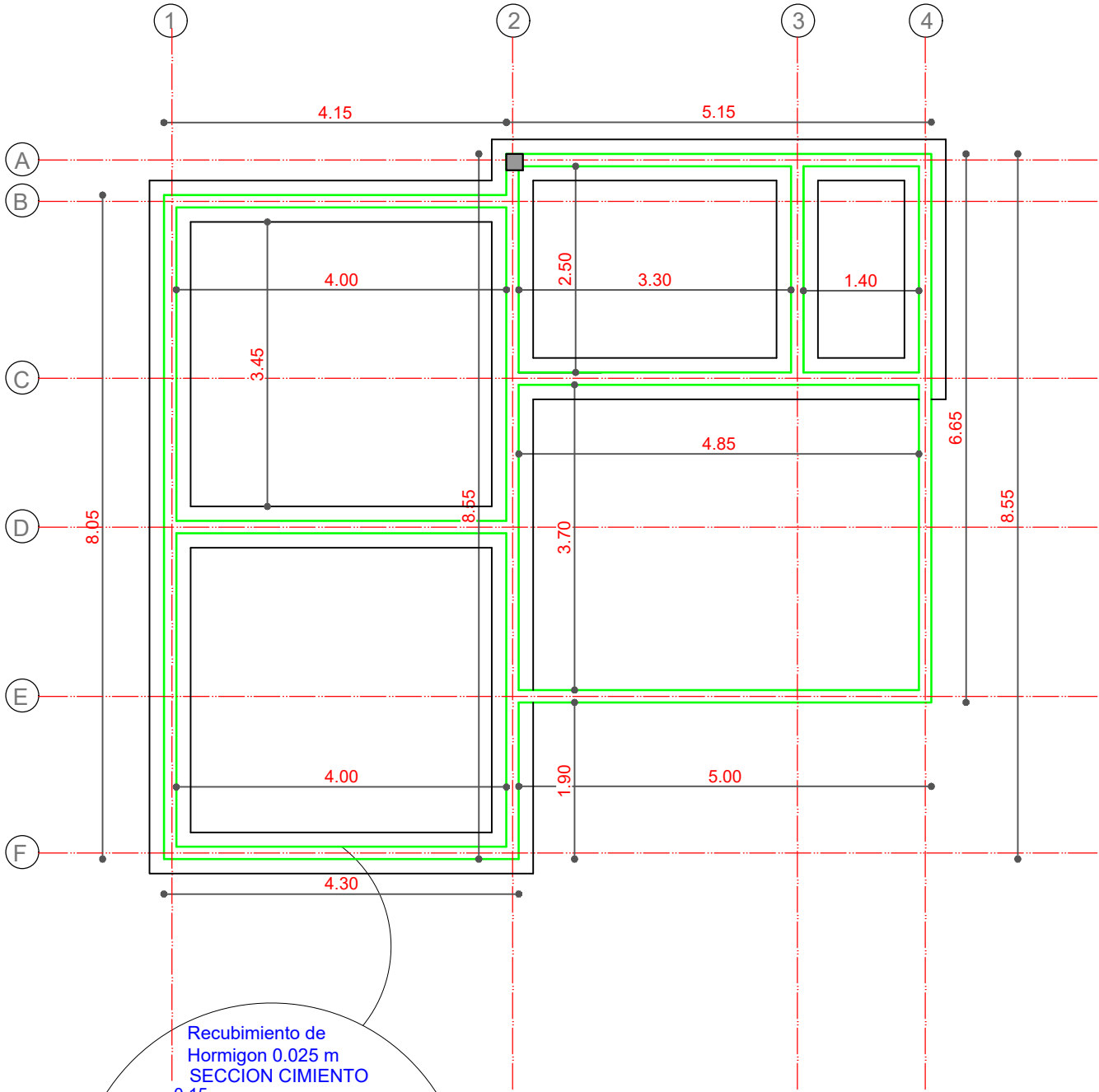

PLANTA
VIGA DE ARRIOSTRE

AGENCIA ESTATAL DE VIVIENDA	
NOMBRE DEL PROYECTO: PROYECTO DE VIVIENDA CUALITATIVA EN EL MUNICIPIO DE SHINAHOTA -FASE(XVII) 2024- COCHABAMBA	
COMUNIDADES : VARIOS	MUNICIPIO : SHINAHOTA
PROVINCIA : TIRAQUE	DEPARTAMENTO : COCHABAMBA

DISEÑO ARQUITECTONICO :	REVISADO Y APROBADO :	FECHA : Gestión 2025
		SUPERFICIE : 67.93 m2
		ESCALA : 1:75
		LAMINA : 3 / 13

MODULO: RENOVACION

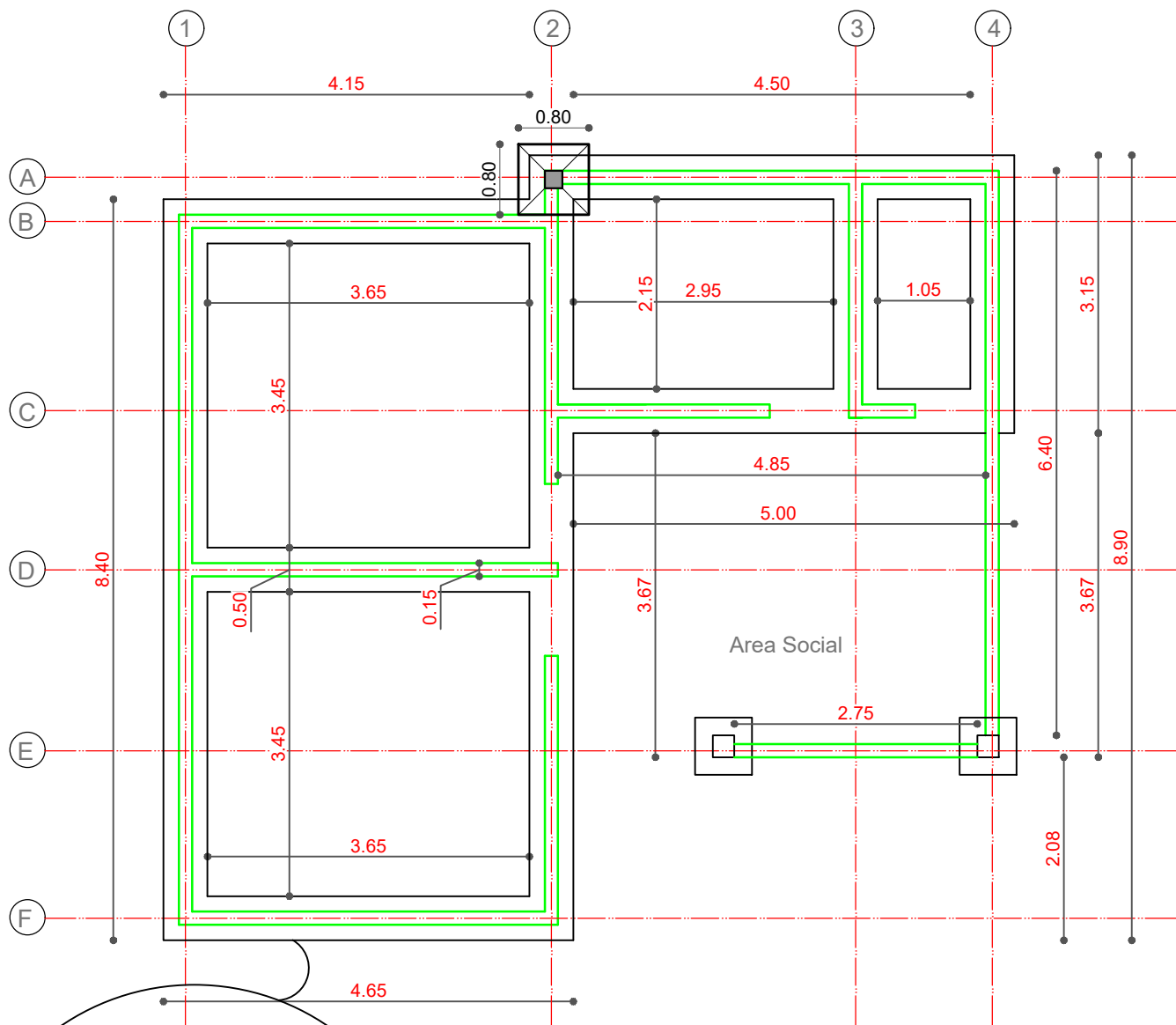

PLANTA DE CIMENTO VIGA DE ARRIOSTRE Y SOBRECIMIENTO

AGENCIA ESTATAL DE VIVIENDA	
NOMBRE DEL PROYECTO: PROYECTO DE VIVIENDA CUALITATIVA EN EL MUNICIPIO DE SHINAHOTA -FASE(XVII) 2024- COCHABAMBA	
COMUNIDADES : VARIOS	MUNICIPIO : SHINAOTA
PROVINCIA : TIRAQUE	DEPARTAMENTO : COCHABAMBA

DISEÑO ARQUITECTONICO :	REVISADO Y APROBADO :	FECHA :
		Gestión 2025
		SUPERFICIE : 67.93 m2
		ESCALA : 1:75
		LAMINA : 4 / 13

MODULO: RENOVACION

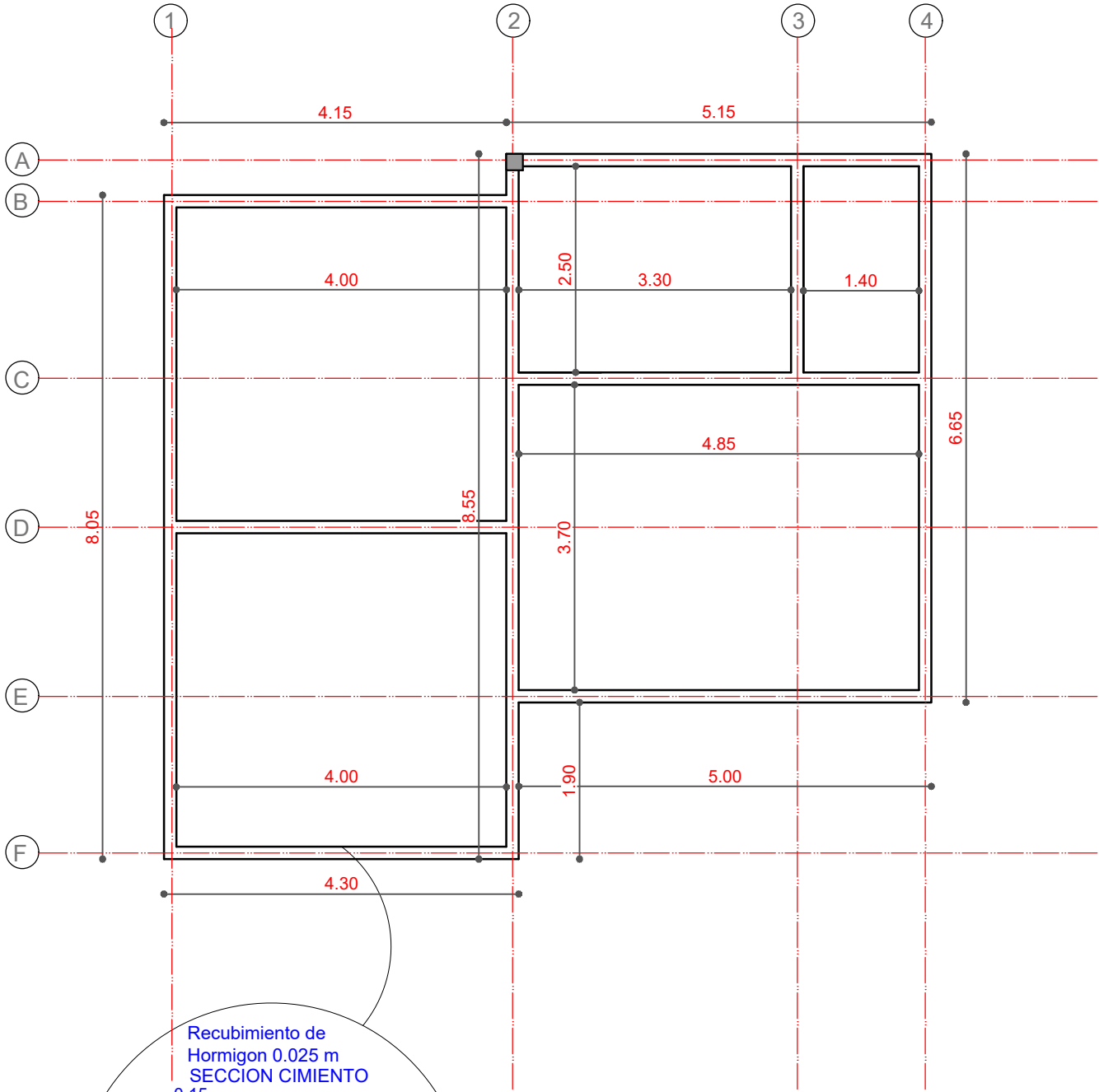

PLANTA
VIGA ENCADENADO

AGENCIA ESTATAL DE VIVIENDA	
NOMBRE DEL PROYECTO: PROYECTO DE VIVIENDA CUALITATIVA EN EL MUNICIPIO DE SHINAHOTA -FASE(XVII) 2024- COCHABAMBA	
COMUNIDADES : VARIOS	MUNICIPIO : SHINAHOTA
PROVINCIA : TIRAQUE	DEPARTAMENTO : COCHABAMBA

DISEÑO ARQUITECTONICO :	REVISADO Y APROBADO :	FECHA :
		Gestión 2025
		SUPERFICIE : 67.93 m2
		ESCALA : 1:75
		LAMINA : 5 / 13

MODULO: RENOVACION

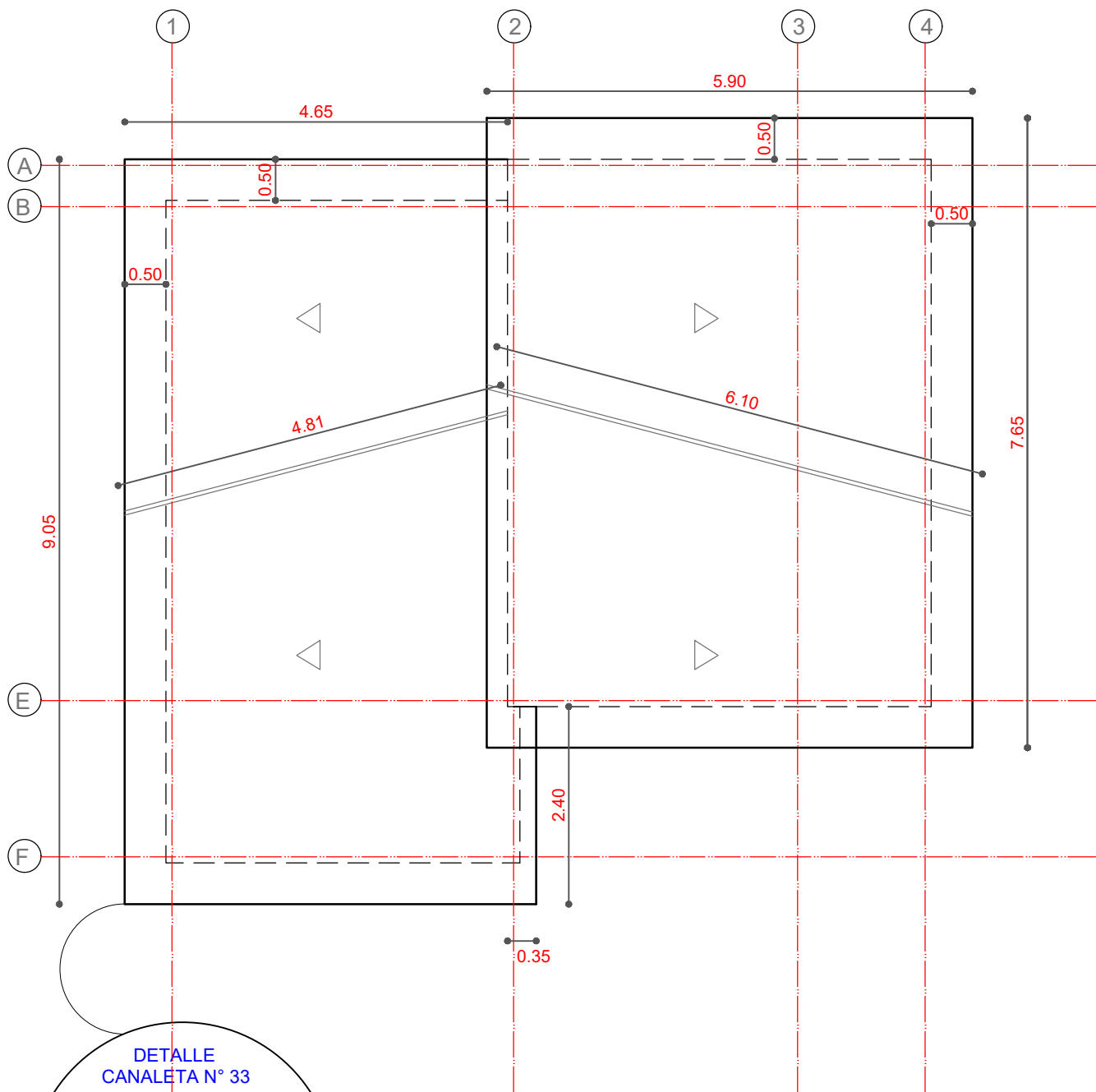

PLANTA
CUBIERTA

AGENCIA ESTATAL DE VIVIENDA			
NOMBRE DEL PROYECTO: PROYECTO DE VIVIENDA CUALITATIVA EN EL MUNICIPIO DE SHINAHOTA -FASE(XVII) 2024- COCHABAMBA			
COMUNIDADES : VARIOS		MUNICIPIO : SHINAHOTA	
PROVINCIA : TIRAQUE		DEPARTAMENTO : COCHABAMBA	

DISEÑO ARQUITECTONICO :		REVISADO Y APROBADO :		FECHA :	
				Gestión 2025	
				SUPERFICIE : 67.93 m2	
				ESCALA : 1:75	
				LAMINA : 6 / 13	

MODULO: RENOVACION

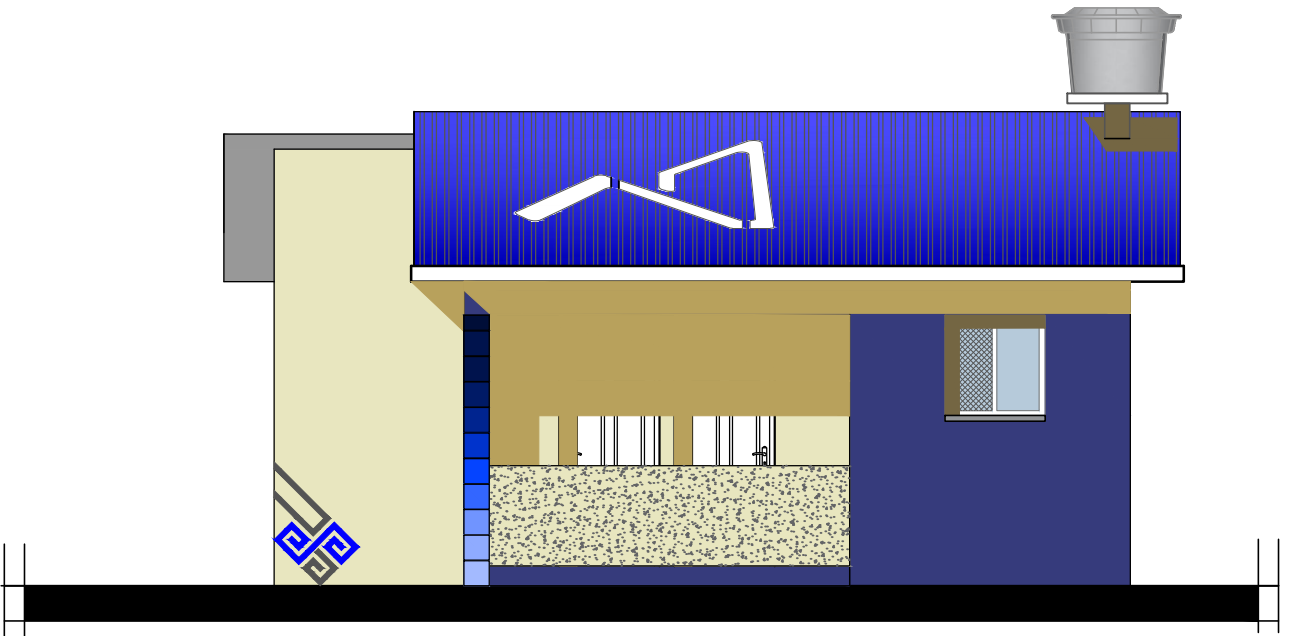

ELEVACION FRONTAL

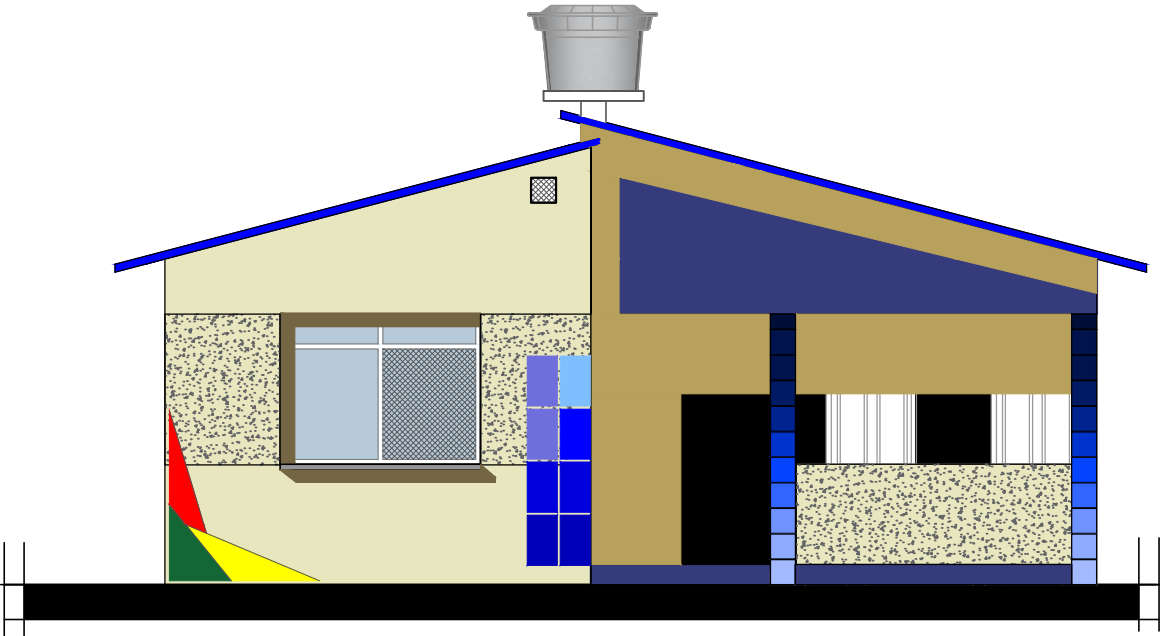

ELEVACION LATERAL 1

AGENCIA ESTATAL DE VIVIENDA			
NOMBRE DEL PROYECTO: PROYECTO DE VIVIENDA CUALITATIVA EN EL MUNICIPIO DE SHINAHOTA -FASE(XVII) 2024- COCHABAMBA			
COMUNIDADES :	VARIOS	MUNICIPIO :	SHINAOTA
PROVINCIA :	TIRAQUE	DEPARTAMENTO :	COCHABAMBA

DISEÑO ARQUITECTONICO :	REVISADO Y APROBADO :	FECHA : Gestión 2025
		SUPERFICIE : 67.93 m2
		ESCALA : 1:75
		LAMINA : 7 / 13

MODULO: RENOVACION

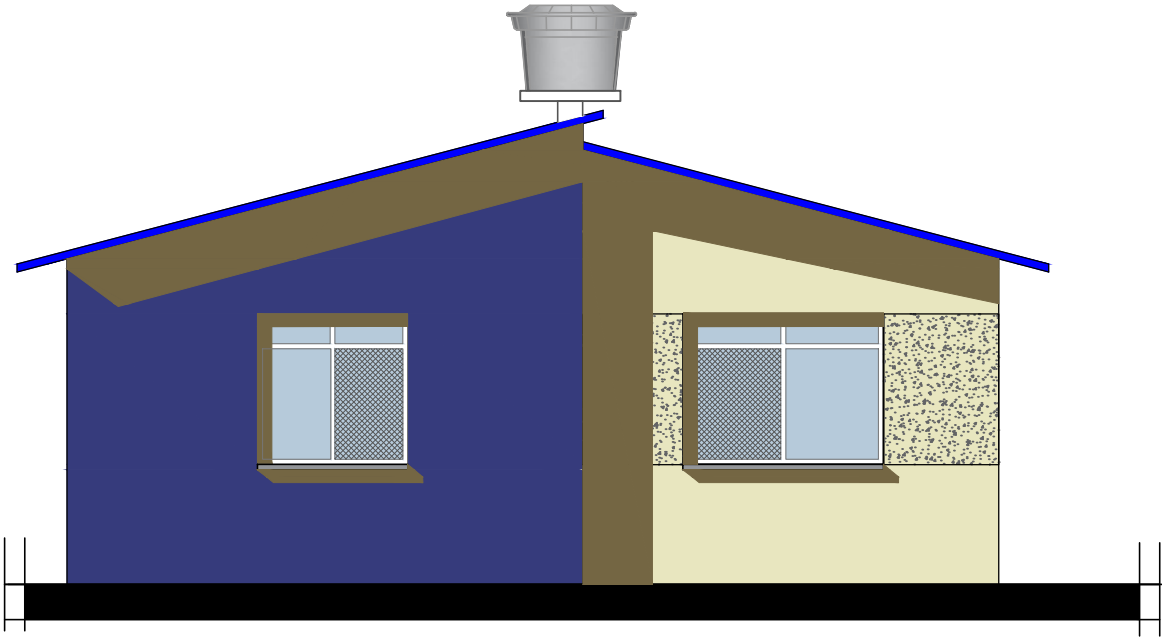

ELEVACION LATERAL 2

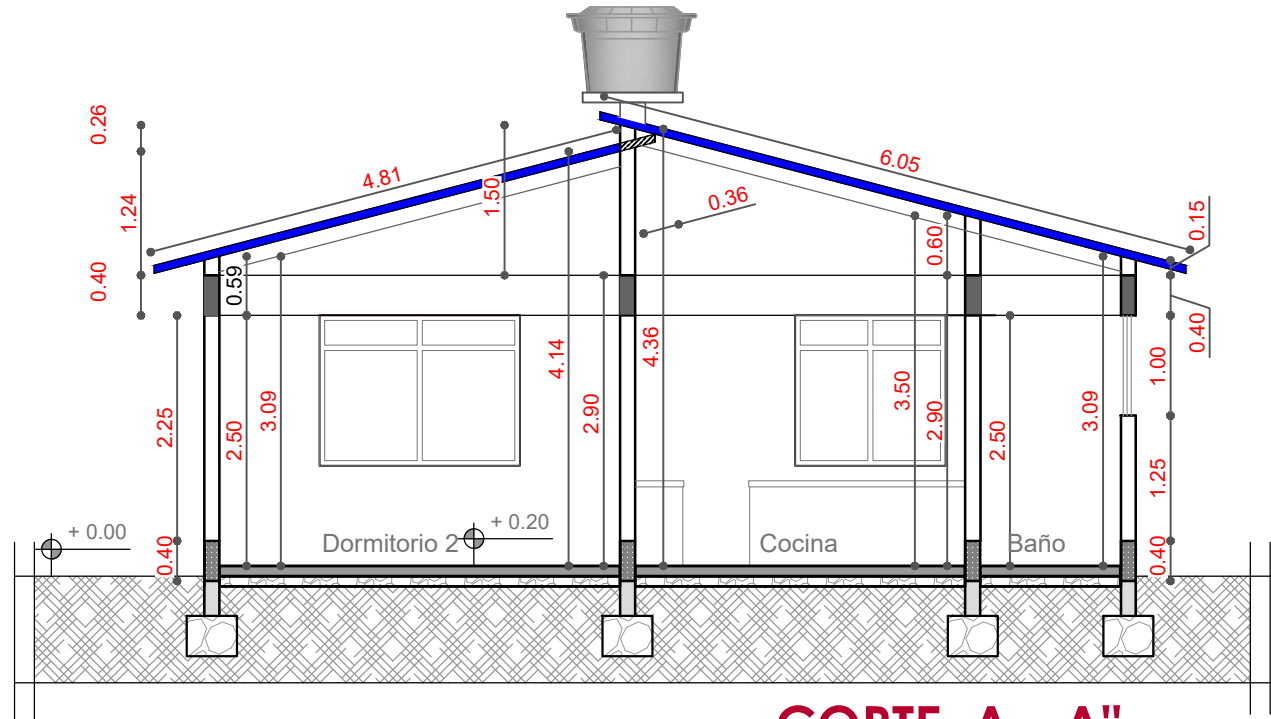

CORTE A - A"

AGENCIA ESTATAL DE VIVIENDA	
NOMBRE DEL PROYECTO: PROYECTO DE VIVIENDA CUALITATIVA EN EL MUNICIPIO DE SHINAHOTA -FASE(XVII) 2024- COCHABAMBA	
COMUNIDADES : VARIOS	MUNICIPIO : SHINAHOTA
PROVINCIA : TIRAQUE	DEPARTAMENTO : COCHABAMBA

DISEÑO ARQUITECTONICO :	REVISADO Y APROBADO :	FECHA : Gestión 2025
		SUPERFICIE : 67.93 m2
		ESCALA : 1:75
		LAMINA : 8 / 13

MODULO: RENOVACION

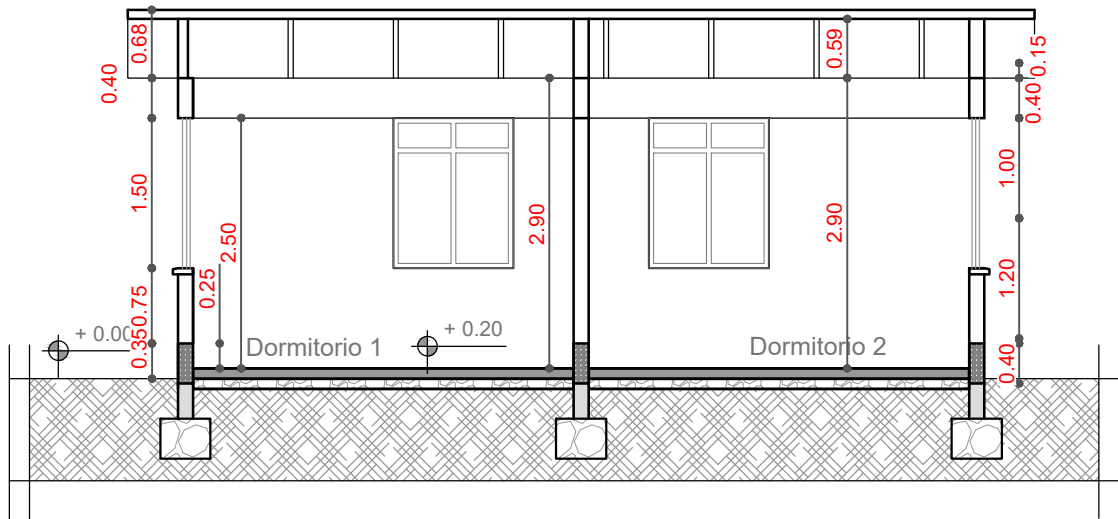

CORTE B - B''

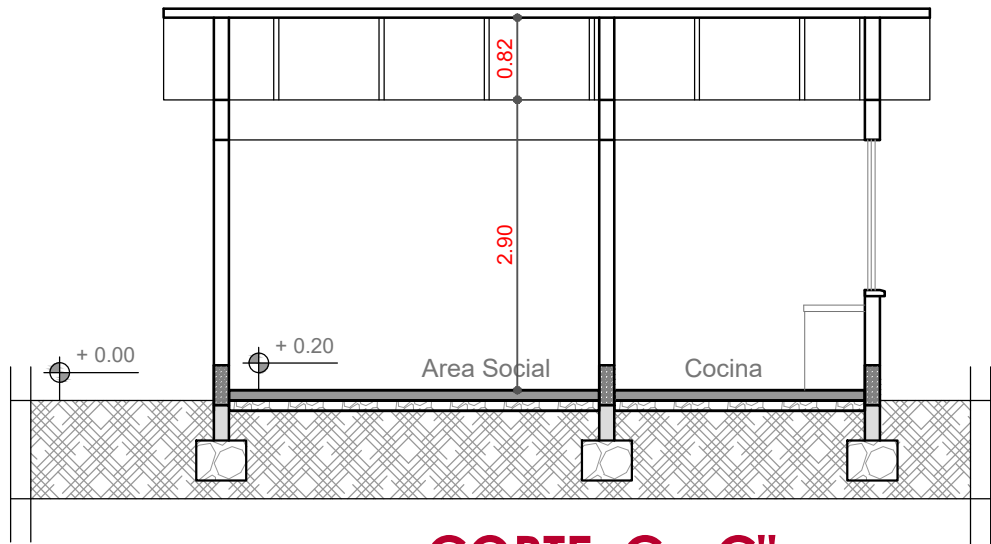

CORTE C - C''

AGENCIA ESTATAL DE VIVIENDA	
NOMBRE DEL PROYECTO: PROYECTO DE VIVIENDA CUALITATIVA EN EL MUNICIPIO DE SHINAHOTA -FASE(XVII) 2024- COCHABAMBA	
COMUNIDADES : VARIOS	MUNICIPIO : SHINAOTA
PROVINCIA : TIRAQUE	DEPARTAMENTO : COCHABAMBA

DISEÑO ARQUITECTONICO :	REVISADO Y APROBADO :	FECHA : Gestión 2025
		SUPERFICIE : 67.93 m2
		ESCALA : 1:75
		LAMINA : 9 / 13

MODULO: RENOVACION

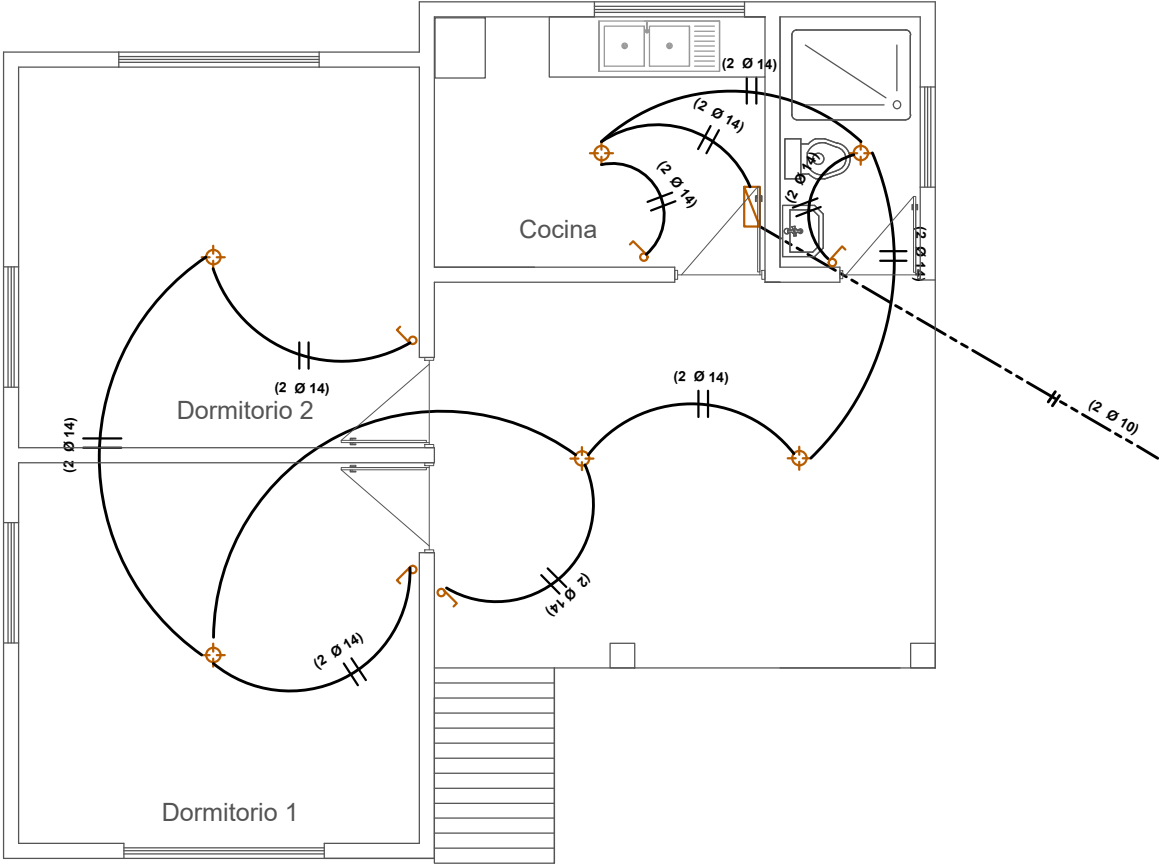

SIMBOLOGIA

	FOCO AHORRADOR
	INTERRUPTOR SIMPLE
	TOMACORRIENTE
	TOMACORRIENTE DOBLE
	TOMA DE FUERZA
	PUESTA A TIERRA
	TABLERO DE DISTRIBUCION
	TIMBRE ELECTRICO
AWG N° 14	CABLE N° 14 ILUMINACION
AWG N° 12	CABLE N° 12 TOMACORRIENTE
AWG N° 10	CABLE N° 10 T. FUERZA

AGENCIA ESTATAL DE VIVIENDA	
NOMBRE DEL PROYECTO: PROYECTO DE VIVIENDA CUALITATIVA EN EL MUNICIPIO DE SHINAHOTA -FASE(XVII) 2024- COCHABAMBA	
COMUNIDADES : VARIOS	MUNICIPIO : SHINAOTA
PROVINCIA : TIRAQUE	DEPARTAMENTO : COCHABAMBA

DISEÑO ARQUITECTONICO :	REVISADO Y APROBADO :	FECHA : Gestión 2025
		SUPERFICIE : 67.93 m2
		ESCALA : 1:75
		LAMINA : 10 / 13

MODULO: RENOVACION

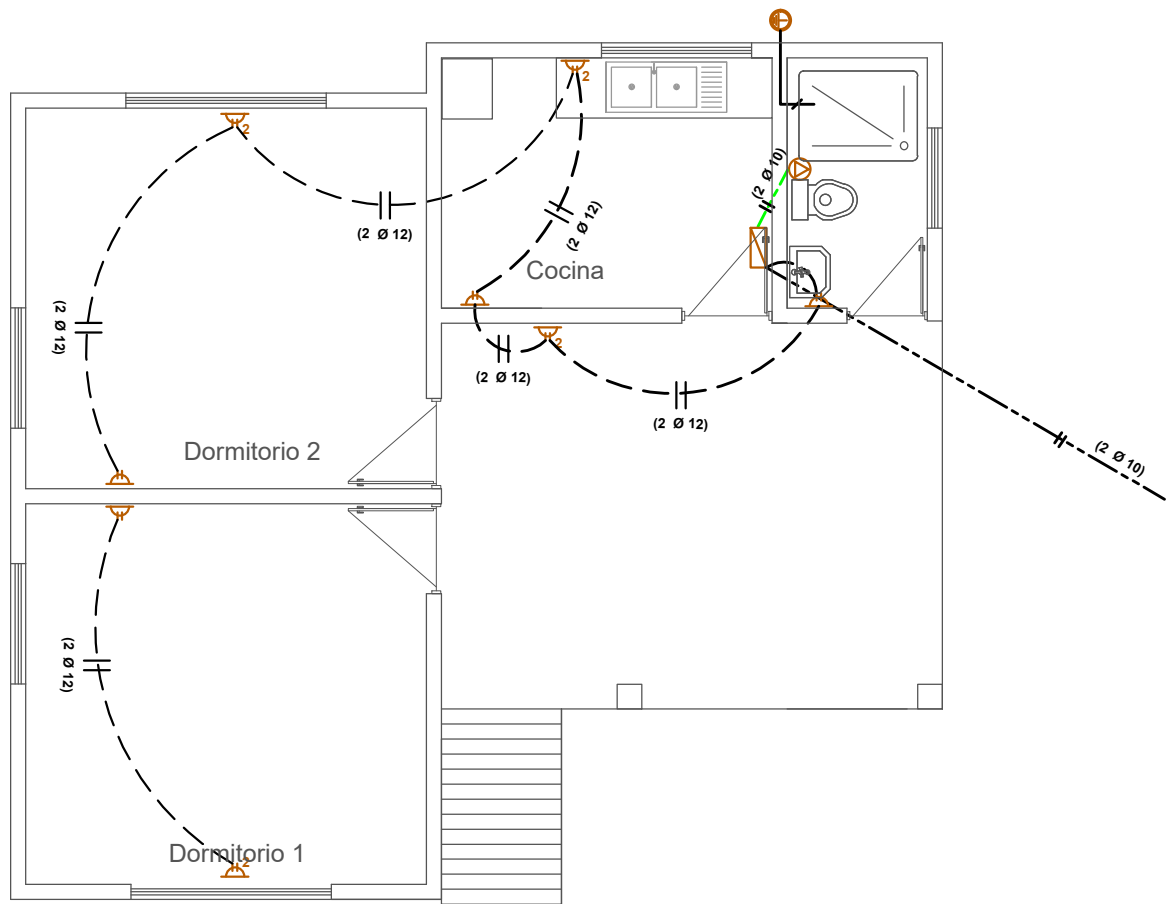

SIMBOLIGIA

	FOCO AHORRADOR
	INTERRUPTOR SIMPLE
	TOMACORRIENTE
	TOMACORRIENTE DOBLE
	TOMA DE FUERZA
	PUESTA A TIERRA
	TABLERO DE DISTRIBUCION
	CABLE N° 14 ILUMINACION
	CABLE N° 12 TOMACORRIENTE
	CABLE N° 10 T. FUERZA

AGENCIA ESTATAL DE VIVIENDA	
NOMBRE DEL PROYECTO: PROYECTO DE VIVIENDA CUALITATIVA EN EL MUNICIPIO DE SHINAHOTA -FASE(XVII) 2024- COCHABAMBA	
COMUNIDADES : VARIOS	MUNICIPIO : SHINAOTA
PROVINCIA : TIRAQUE	DEPARTAMENTO : COCHABAMBA

DISEÑO ARQUITECTONICO :	REVISADO Y APROBADO :	FECHA : Gestión 2025
		SUPERFICIE : 67.93 m2
		ESCALA : 1:75
		LAMINA : 11 / 13

MODULO: RENOVACION

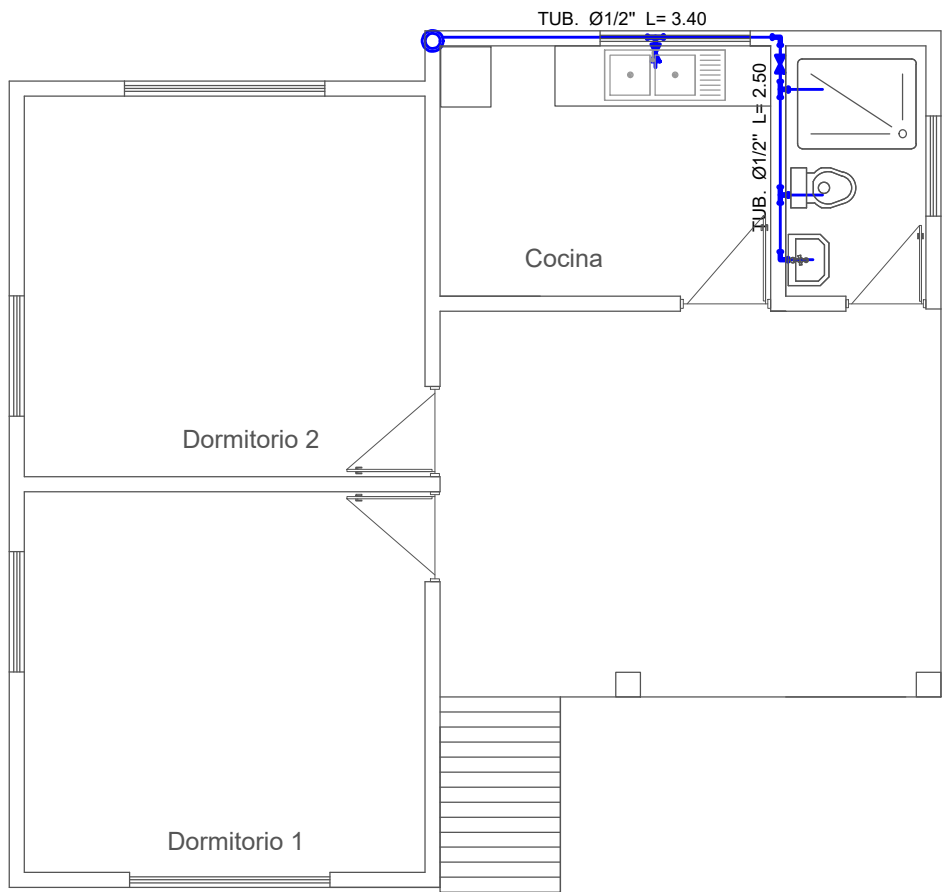

SIMBOLIGIA
AGUA POTABLE Y SANITARIA

Lp.	LAVAPLATOS
Rp.	REGILLA DE PISO
Lv.	LAVAMANOS
I.	INODORO
C1	CAMARA DE INSPECCION
Ø1/2"	TUBO Ø1/2" AGUA FRIA
TS PVCØ2"	TUBO Ø 2" DESAGUE
TS PVCØ4"	TUBO Ø 4" DESAGUE

INSTALACION
AGUA POTABLE

AGENCIA ESTATAL DE VIVIENDA	
NOMBRE DEL PROYECTO: PROYECTO DE VIVIENDA CUALITATIVA EN EL MUNICIPIO DE SHINAHOTA -FASE(XVII) 2024- COCHABAMBA	
COMUNIDADES : VARIOS	MUNICIPIO : SHINAOTA
PROVINCIA : TIRAQUE	DEPARTAMENTO : COCHABAMBA

DISEÑO ARQUITECTONICO :	REVISADO Y APROBADO :	FECHA :
		Gestión 2025
		SUPERFICIE : 67.93 m2
		ESCALA : 1:75
		LAMINA : 12 / 13

MODULO: RENOVACION

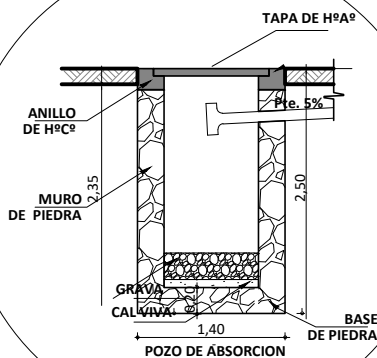
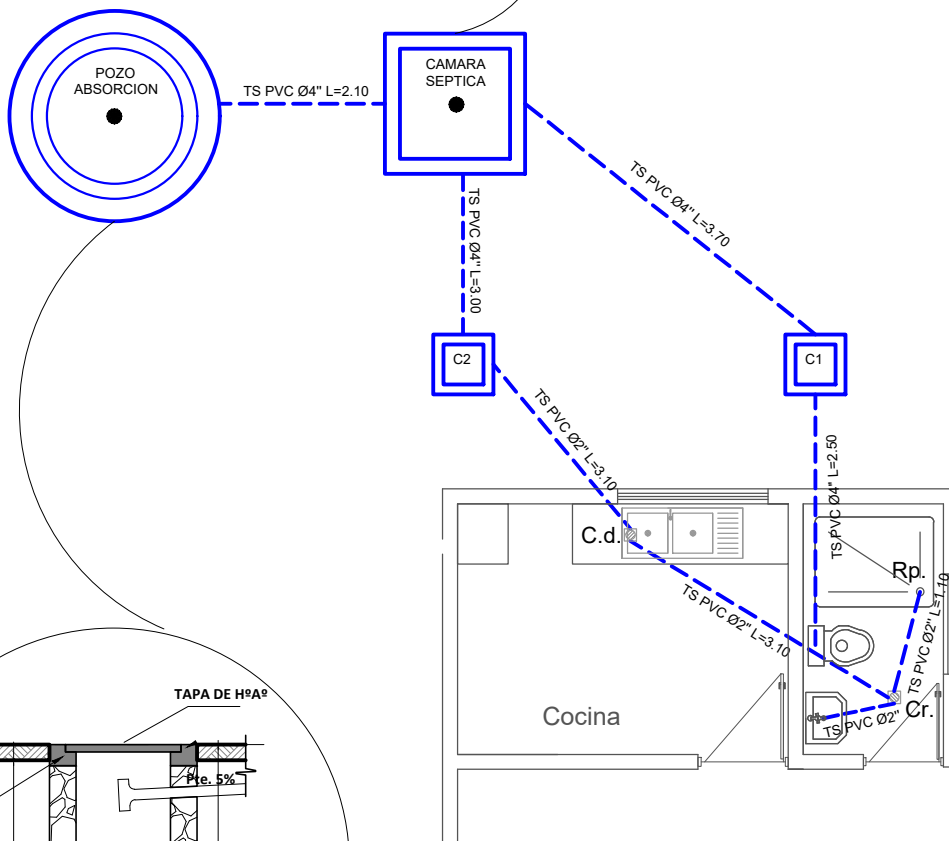
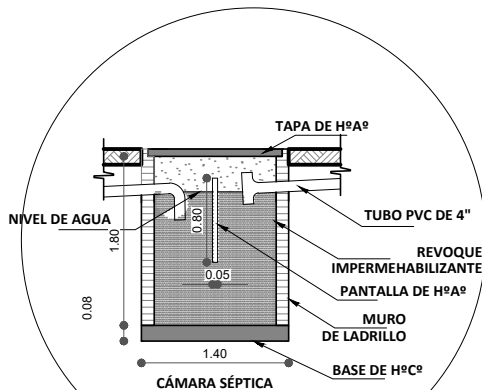

SIMBOLIGIA AGUA POTABLE Y SANITARIA

Lp.	LAVAPLATOS
Cr.	CAMARA DE REGISTRO
Rp.	REGILLA DE PISO
Lv.	LAVAMANOS
I.	INODORO
C1	CAMARA DE INSPECCION
<u>Ø1/2"</u>	TUBO Ø1/2" AGUA FRIA
<u>TS PVCØ2"</u>	TUBO Ø 2" DESAGUE
<u>TS PVCØ4"</u>	TUBO Ø 4" DESAGUE

AGENCIA ESTATAL DE VIVIENDA	
NOMBRE DEL PROYECTO: PROYECTO DE VIVIENDA CUALITATIVA EN EL MUNICIPIO DE SHINAHOTA -FASE(XVII) 2024- COCHABAMBA	
COMUNIDADES : VARIOS	MUNICIPIO : SHINAHOTA
PROVINCIA : TIRAQUE	DEPARTAMENTO : COCHABAMBA

DISEÑO ARQUITECTONICO :	REVISADO Y APROBADO :	FECHA : Gestión 2025
		SUPERFICIE : 67.93 m2
		ESCALA : 1:75
		LAMINA : 13 / 13

DETALLE: CONSTRUCTIVO

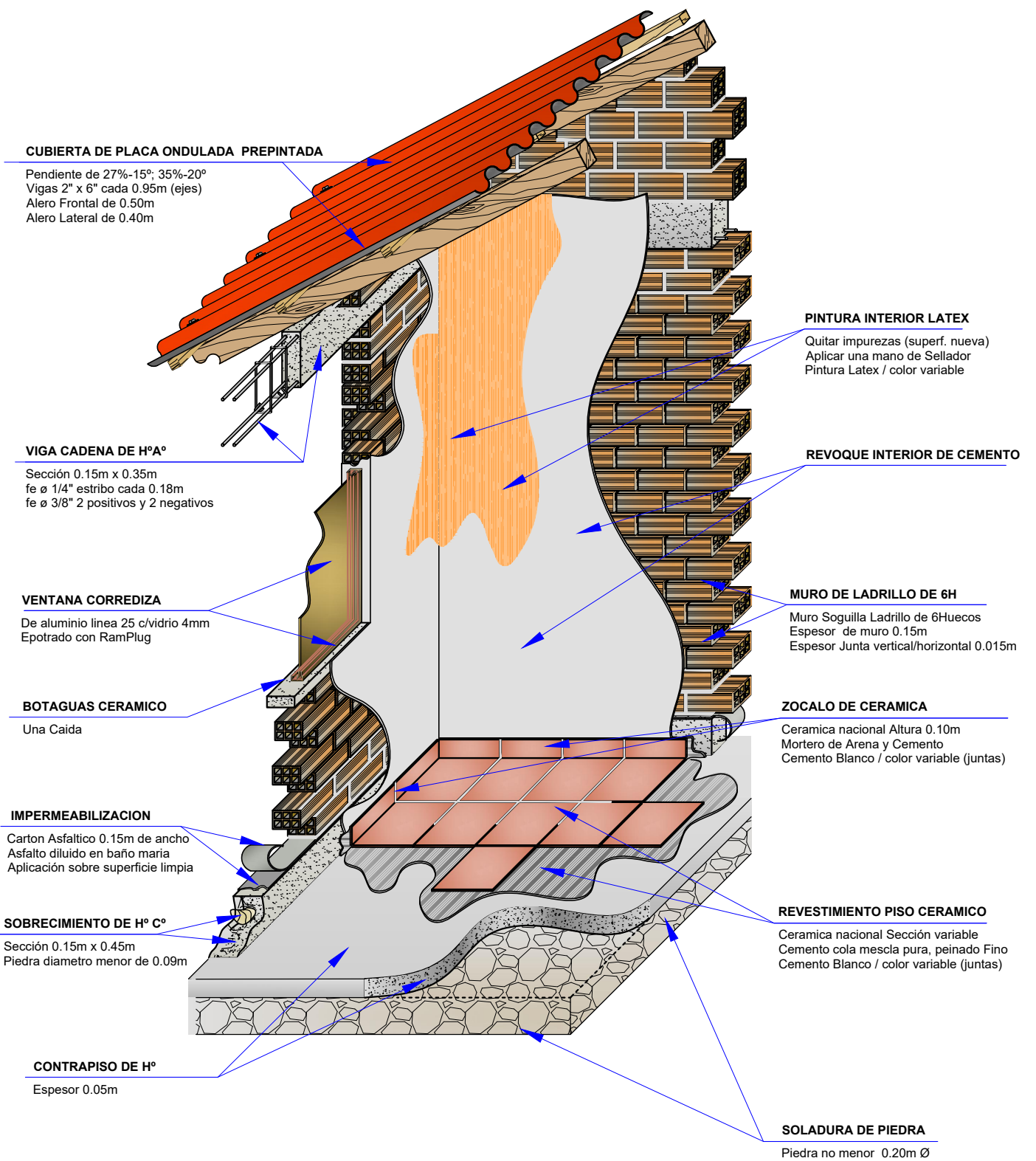

AGENCIA ESTATAL DE VIVIENDA	
NOMBRE DEL PROYECTO: PROYECTO DE VIVIENDA CUALITATIVA EN EL MUNICIPIO DE SHINAHOTA -FASE(XVII) 2024- COCHABAMBA	
COMUNIDADES : VARIOS	MUNICIPIO : SHINAHOTA
PROVINCIA : TIRAQUE	DEPARTAMENTO : COCHABAMBA

DISEÑO ARQUITECTONICO :	REVISADO Y APROBADO :	FECHA : Gestión 2025
		SUPERFICIE :
		ESCALA :
		LAMINA : 1 / 15

DETALLE: CORTE DE BORDE

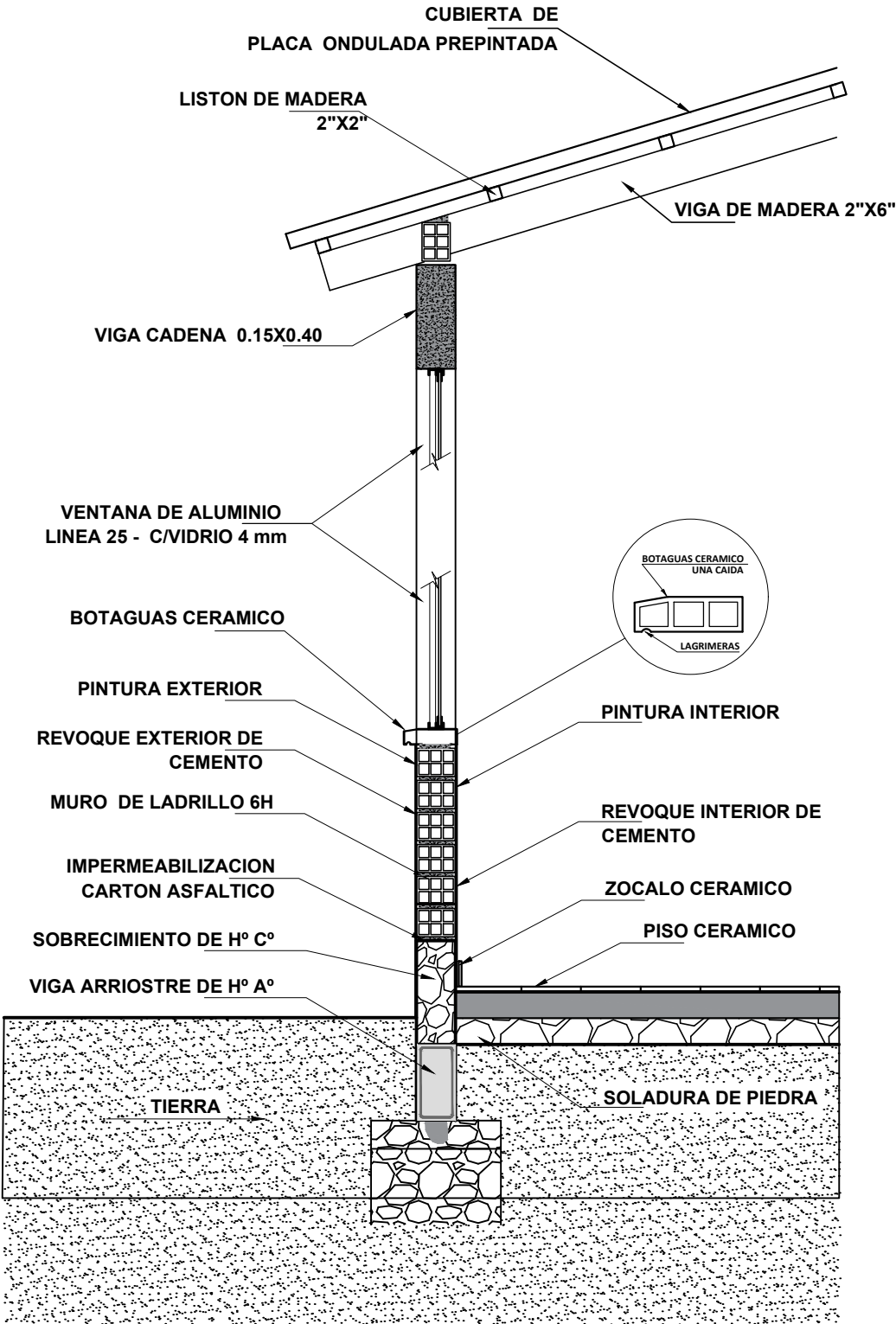

AGENCIA ESTATAL DE VIVIENDA	
NOMBRE DEL PROYECTO: PROYECTO DE VIVIENDA CUALITATIVA EN EL MUNICIPIO DE SHINAHOTA -FASE(XVII) 2024- COCHABAMBA	
COMUNIDADES : VARIOS	MUNICIPIO : SHINAHOTA
PROVINCIA : TIRAQUE	DEPARTAMENTO : COCHABAMBA

DISEÑO ARQUITECTONICO :	REVISADO Y APROBADO :	FECHA : Gestión 2025
		SUPERFICIE :
		ESCALA : 1:20
		LAMINA : 2 / 15

DETALLE: MESON DE H°A°

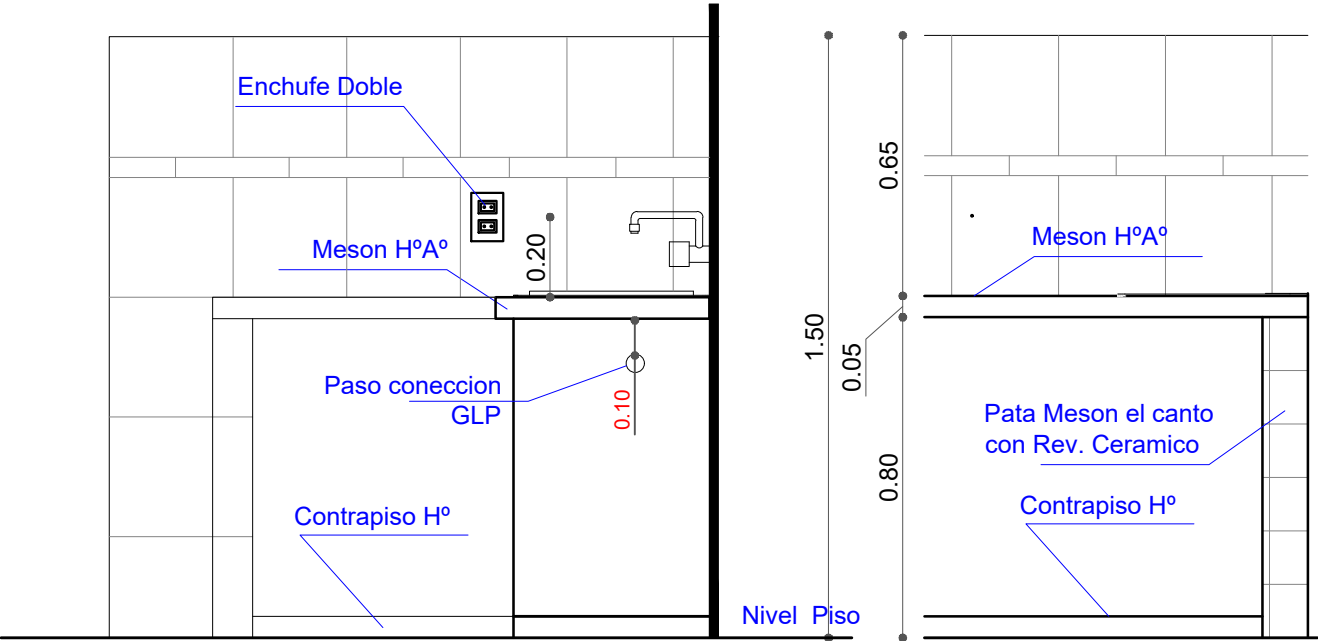
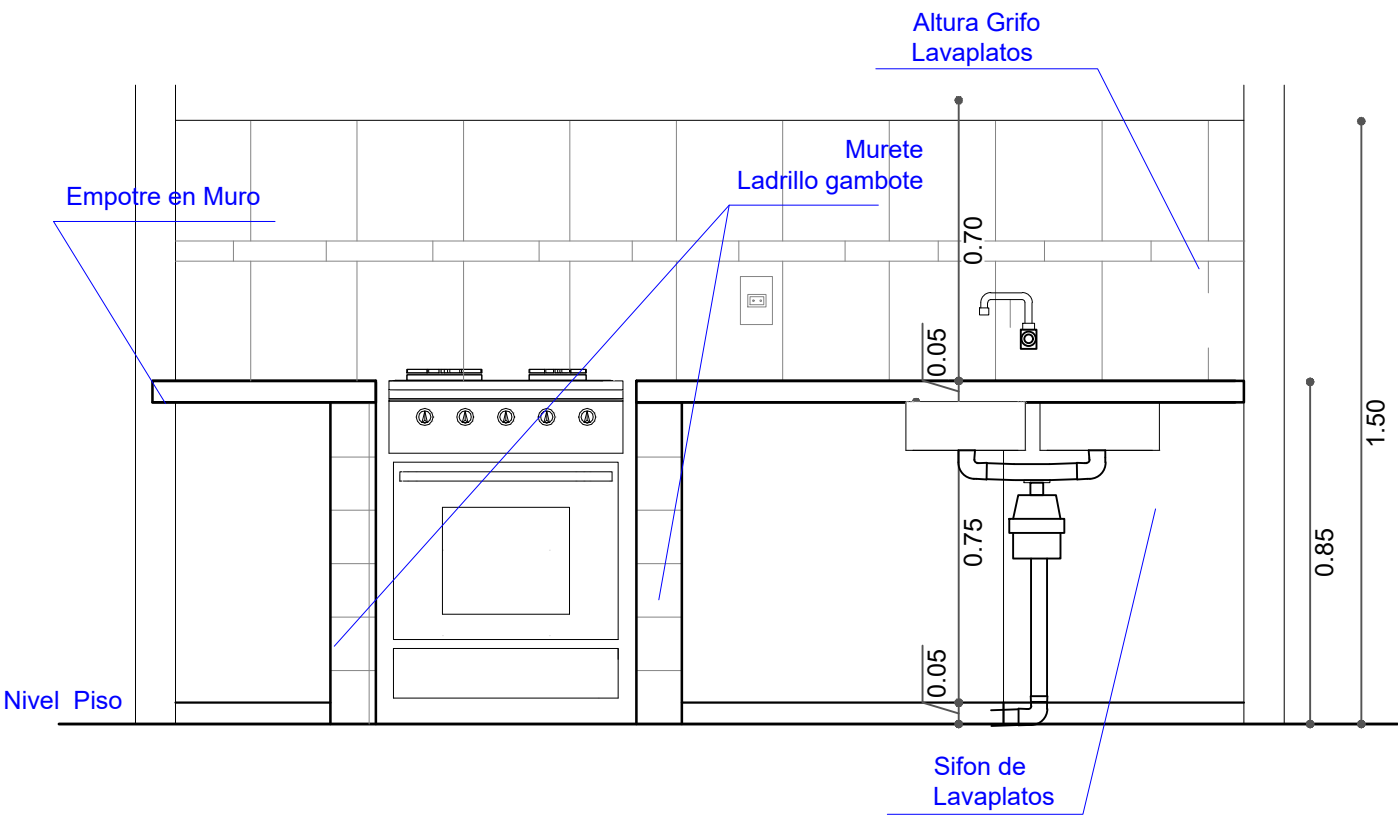

AGENCIA ESTATAL DE VIVIENDA	
NOMBRE DEL PROYECTO: PROYECTO DE VIVIENDA CUALITATIVA EN EL MUNICIPIO DE SHINAHOTA -FASE(XVII) 2024- COCHABAMBA	
COMUNIDADES : VARIOS	MUNICIPIO : SHINAHOTA
PROVINCIA : TIRAQUE	DEPARTAMENTO : COCHABAMBA

DISEÑO ARQUITECTONICO :	REVISADO Y APROBADO :	FECHA : Gestión 2025
		SUPERFICIE :
		ESCALA : 1:25
		LAMINA : 3 / 15

DETALLE: CAMARA DE INSPECCION

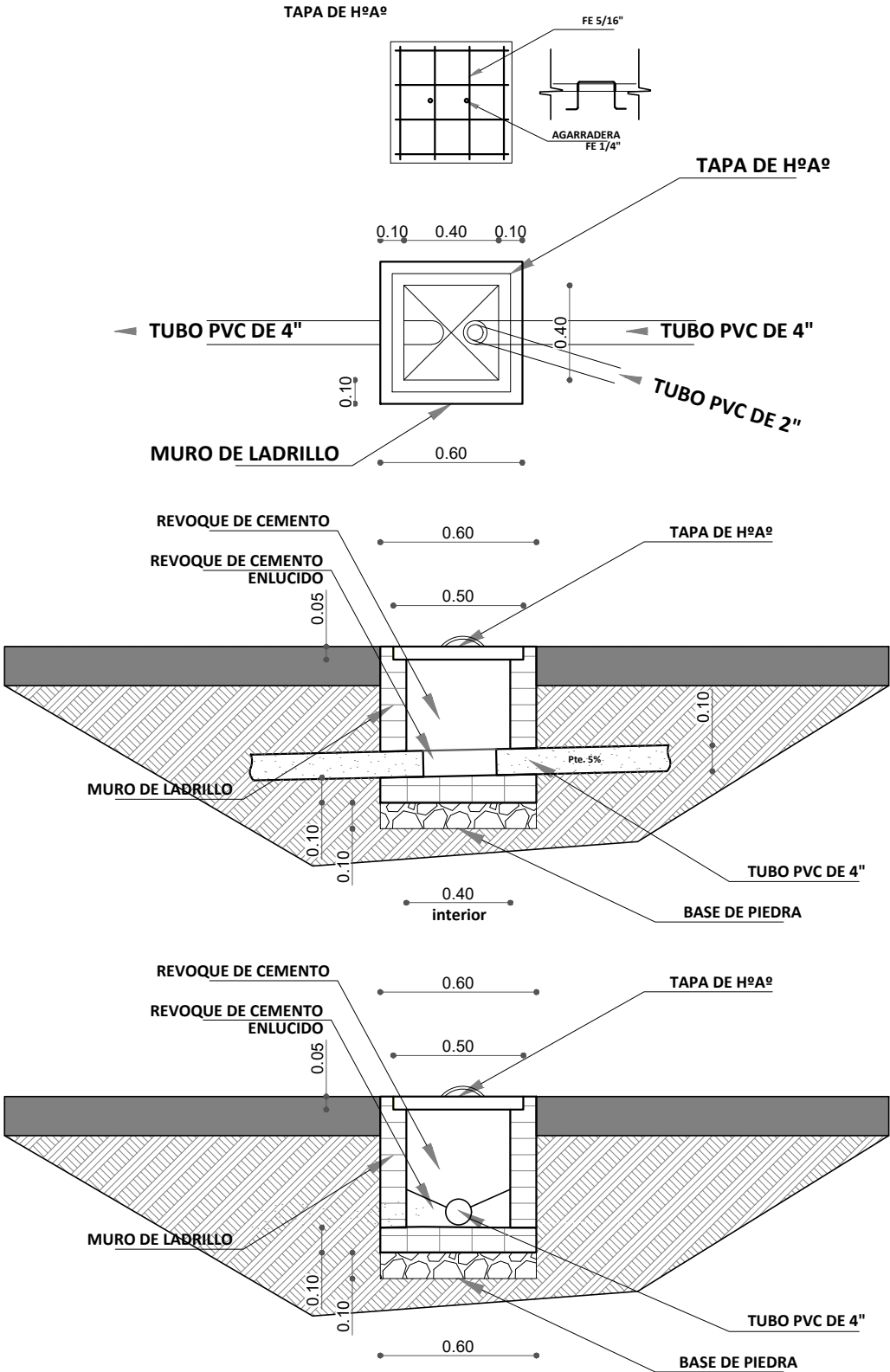

AGENCIA ESTATAL DE VIVIENDA	
NOMBRE DEL PROYECTO: PROYECTO DE VIVIENDA CUALITATIVA EN EL MUNICIPIO DE SHINAHOTA -FASE(XVII) 2024- COCHABAMBA	
COMUNIDADES : VARIOS	MUNICIPIO : SHINAHOTA
PROVINCIA : TIRAQUE	DEPARTAMENTO : COCHABAMBA

DISEÑO ARQUITECTONICO :	REVISADO Y APROBADO :	FECHA : Gestión 2025
		SUPERFICIE :
		ESCALA : 1:25
		LAMINA : 4 / 15

DETALLE: CAMARA SEPTICA Y POZO DE ABSORCION

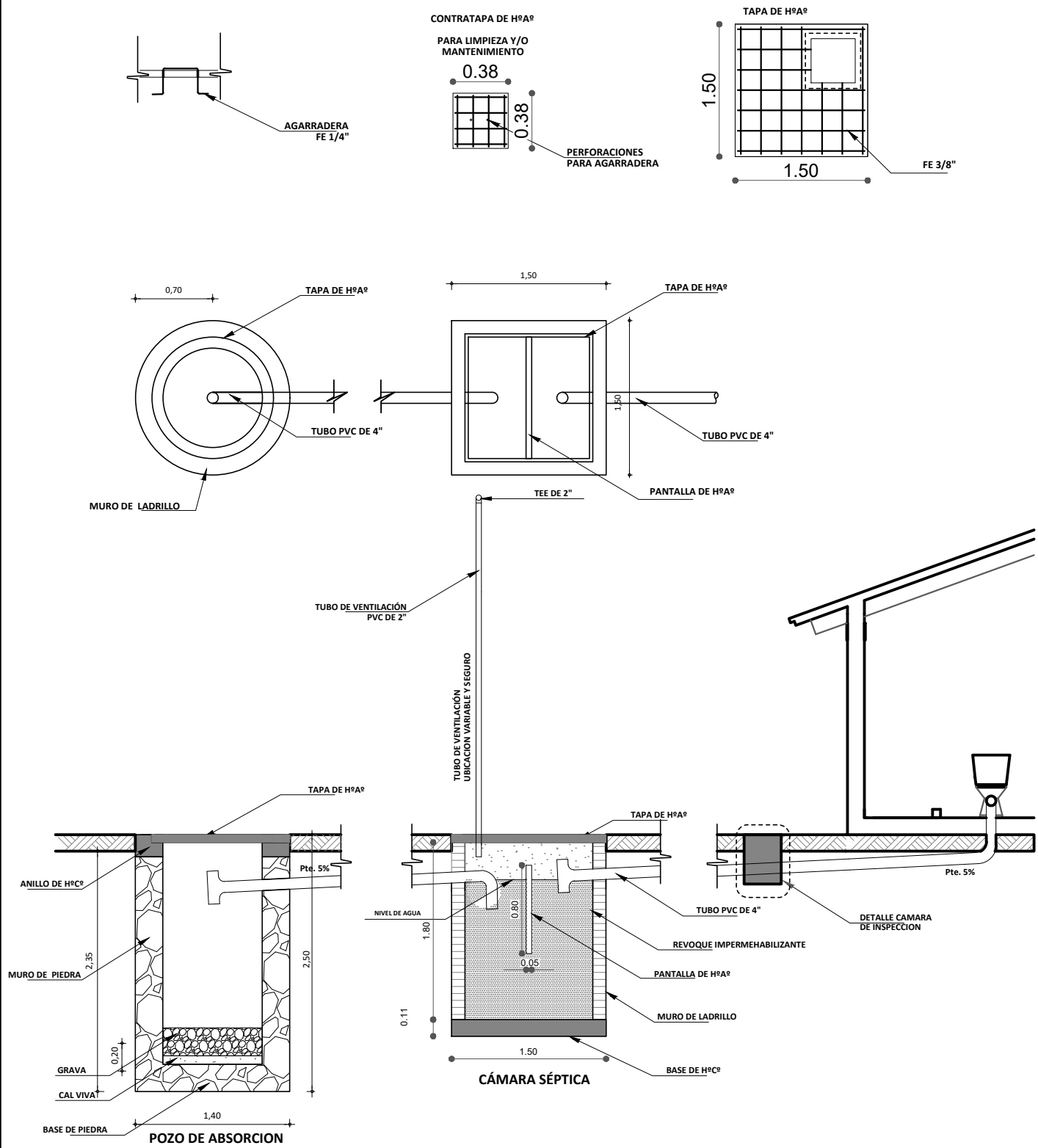

AGENCIA ESTATAL DE VIVIENDA	
NOMBRE DEL PROYECTO: PROYECTO DE VIVIENDA CUALITATIVA EN EL MUNICIPIO DE SHINAHOTA -FASE(XVII) 2024- COCHABAMBA	
COMUNIDADES : VARIOS	MUNICIPIO : SHINAOTA
PROVINCIA : TIRAQUE	DEPARTAMENTO : COCHABAMBA

DISEÑO ARQUITECTONICO :	REVISADO Y APROBADO :	FECHA : Gestión 2025
		SUPERFICIE :
		ESCALA : 1:50
		LAMINA : 5 / 15

DETALLE HORMIGON ARMADO

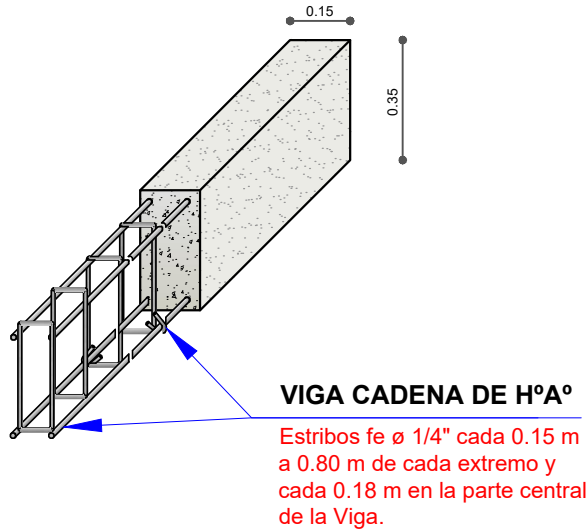

DETALLE VIGA CADENA DE Hº Aº

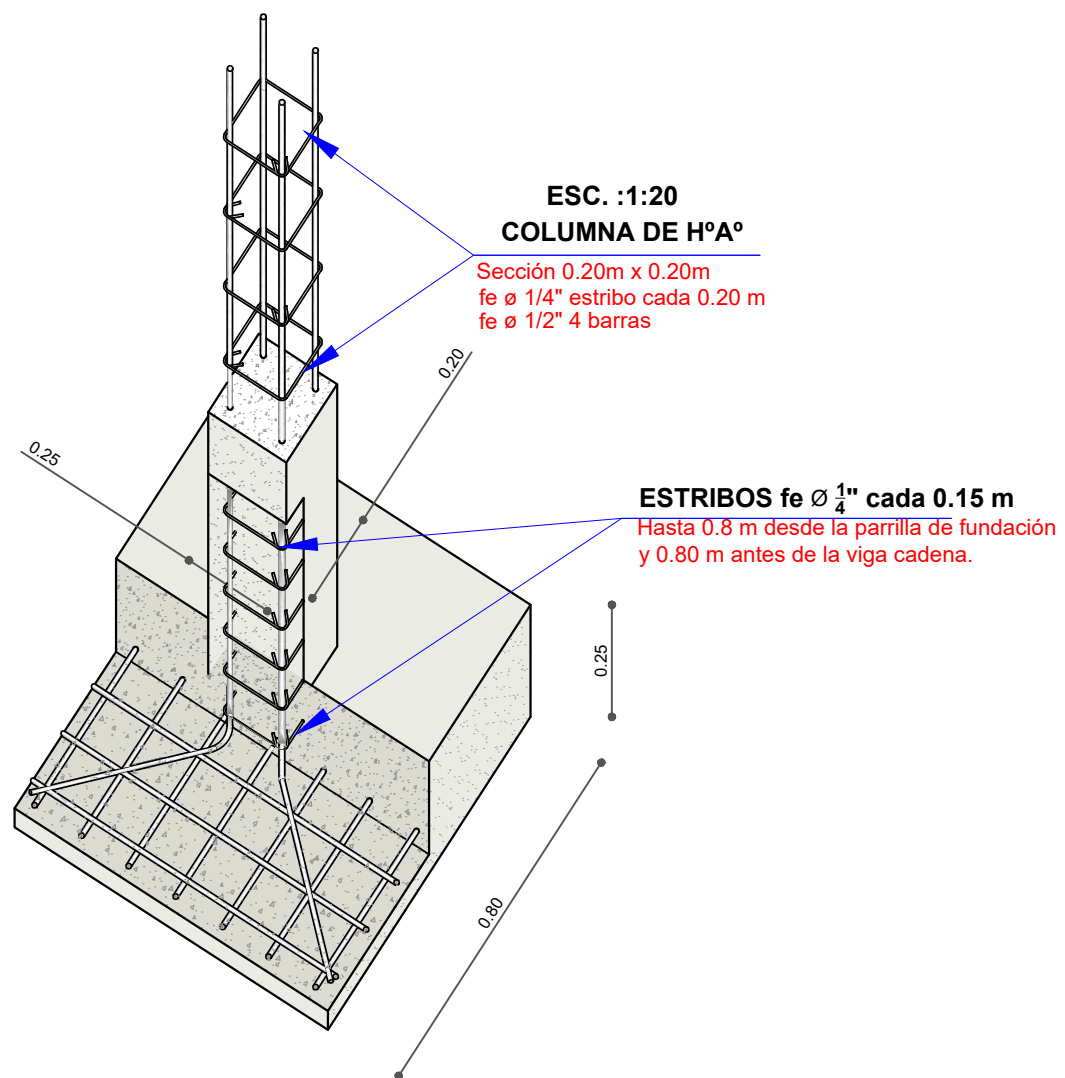
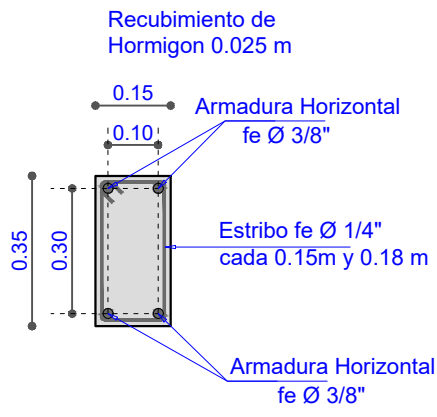

AGENCIA ESTATAL DE VIVIENDA	
NOMBRE DEL PROYECTO: PROYECTO DE VIVIENDA CUALITATIVA EN EL MUNICIPIO DE SHINAHOTA -FASE(XVII) 2024- COCHABAMBA	
COMUNIDADES : VARIOS	MUNICIPIO : SHINAHOTA
PROVINCIA : TIRAQUE	DEPARTAMENTO : COCHABAMBA

DISEÑO ARQUITECTONICO :	REVISADO Y APROBADO :	FECHA : Gestión 2025
		SUPERFICIE :
		ESCALA : 1:25
		LAMINA : 6 / 15

DETALLE: ACCESORIOS BAÑO

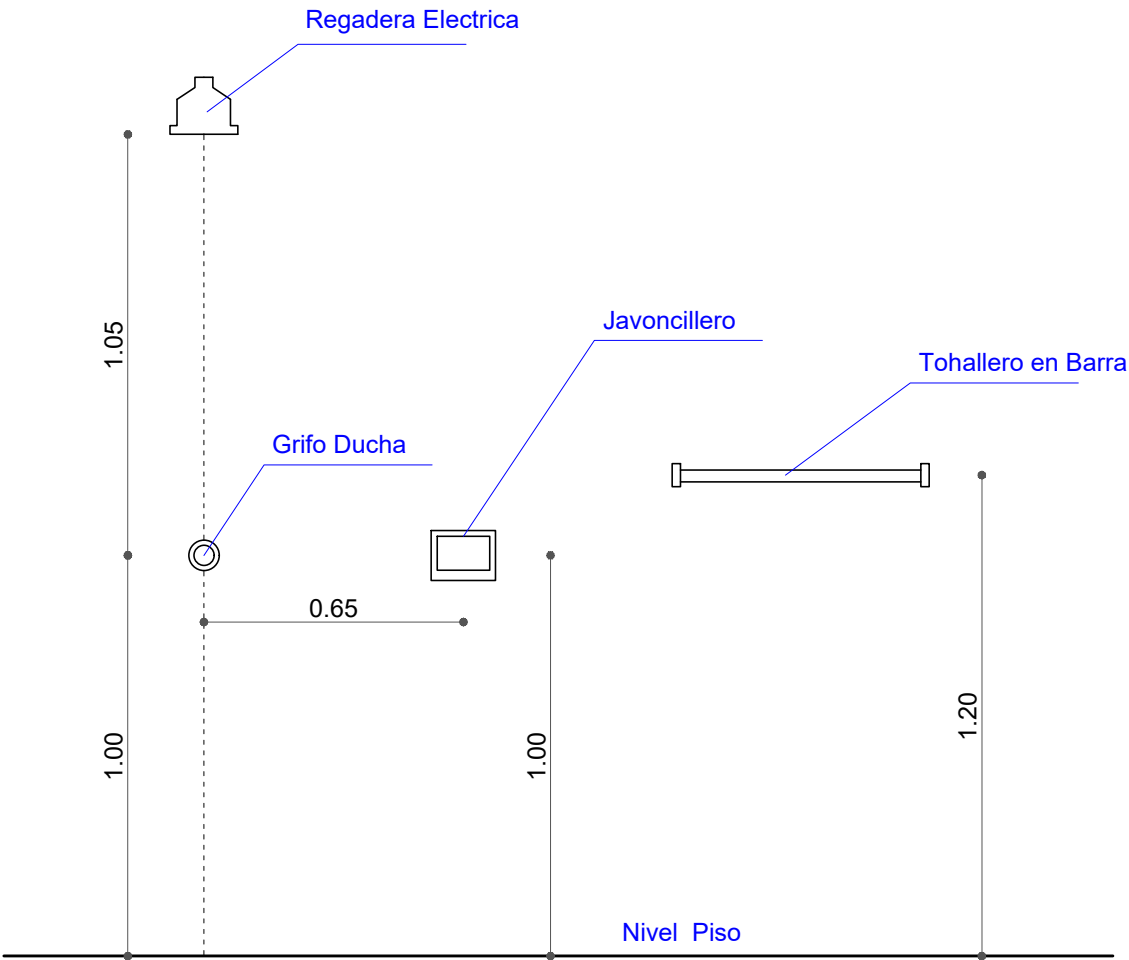
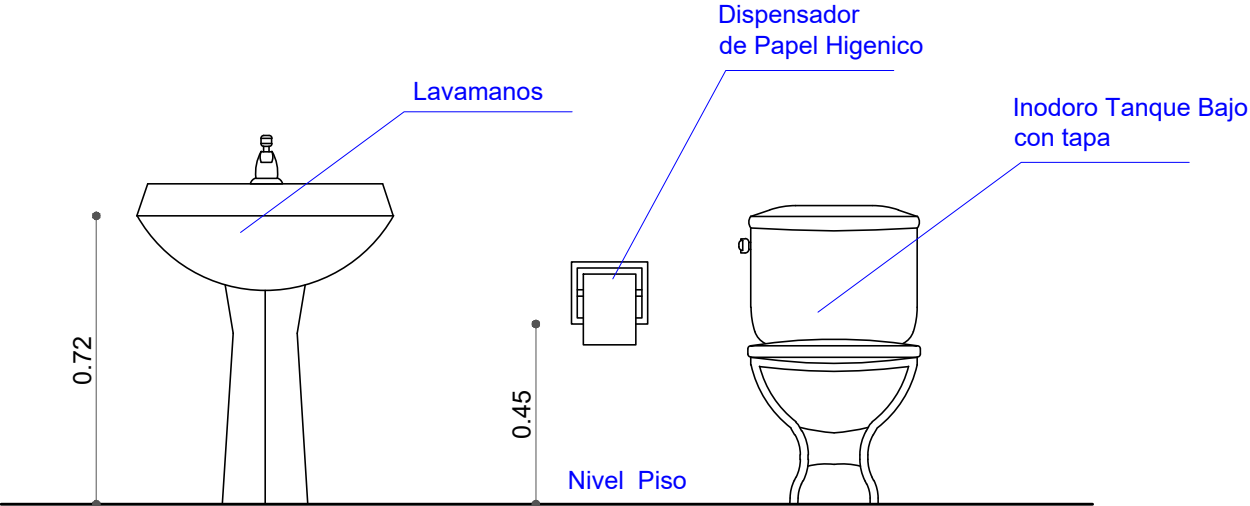

AGENCIA ESTATAL DE VIVIENDA	
NOMBRE DEL PROYECTO: PROYECTO DE VIVIENDA CUALITATIVA EN EL MUNICIPIO DE SHINAHOTA -FASE(XVII) 2024- COCHABAMBA	
COMUNIDADES : VARIOS	MUNICIPIO : SHINAOTA
PROVINCIA : TIRAQUE	DEPARTAMENTO : COCHABAMBA

DISEÑO ARQUITECTONICO :	REVISADO Y APROBADO :	FECHA : Gestión 2025
		SUPERFICIE :
		ESCALA : 1:25
		LAMINA : 7 / 15

DETALLE: ACCESOS DE AGUA

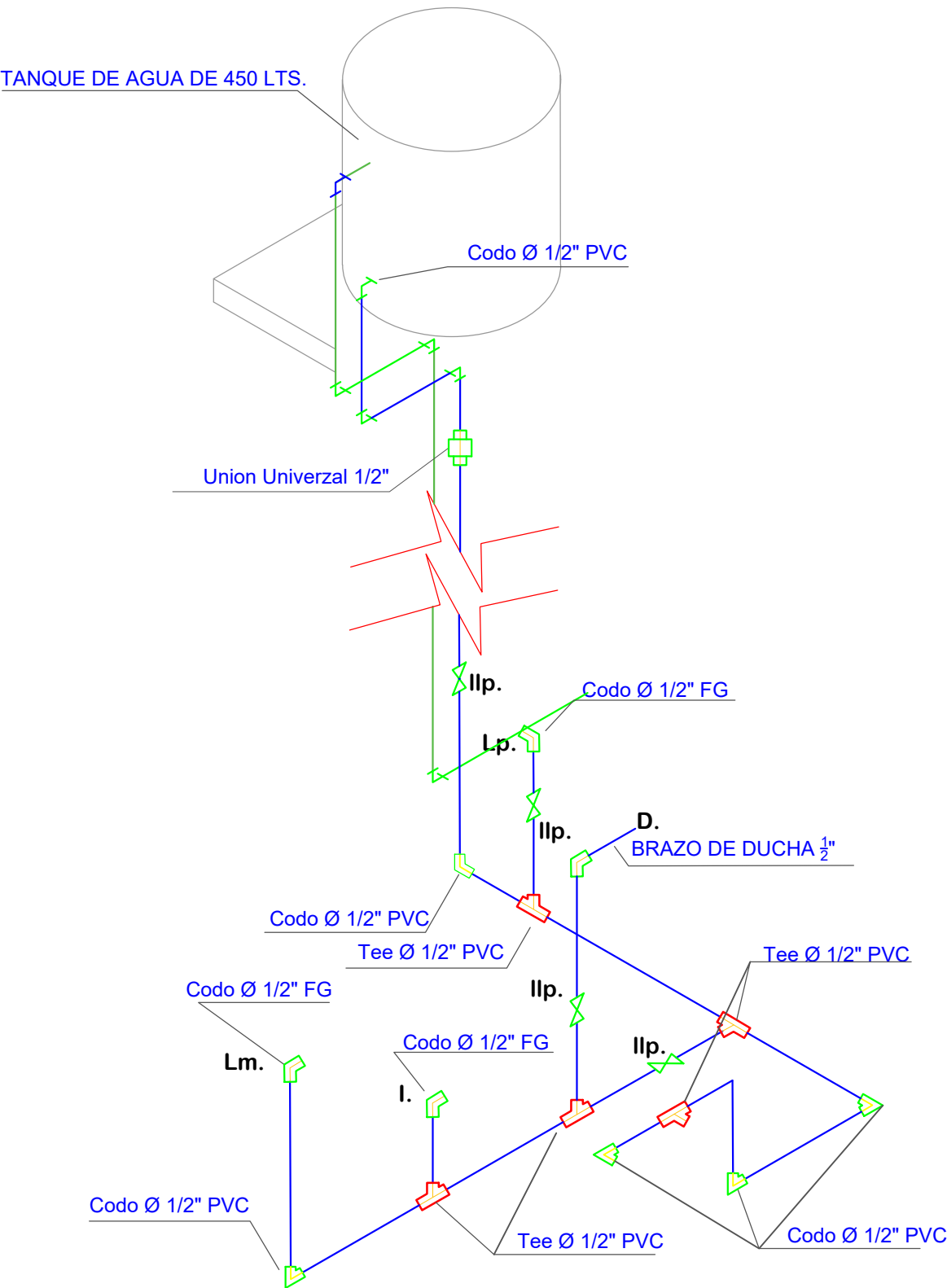

AGENCIA ESTATAL DE VIVIENDA	
NOMBRE DEL PROYECTO: PROYECTO DE VIVIENDA CUALITATIVA EN EL MUNICIPIO DE SHINAHOTA -FASE(XVII) 2024- COCHABAMBA	
COMUNIDADES : VARIOS	MUNICIPIO : SHINAOTA
PROVINCIA : TIRAQUE	DEPARTAMENTO : COCHABAMBA

DISEÑO ARQUITECTONICO :	REVISADO Y APROBADO :	FECHA : Gestión 2025
		SUPERFICIE : ESCALA : 1:25
		LAMINA : 8 / 15

DETALLE: INSTALACION INODORO

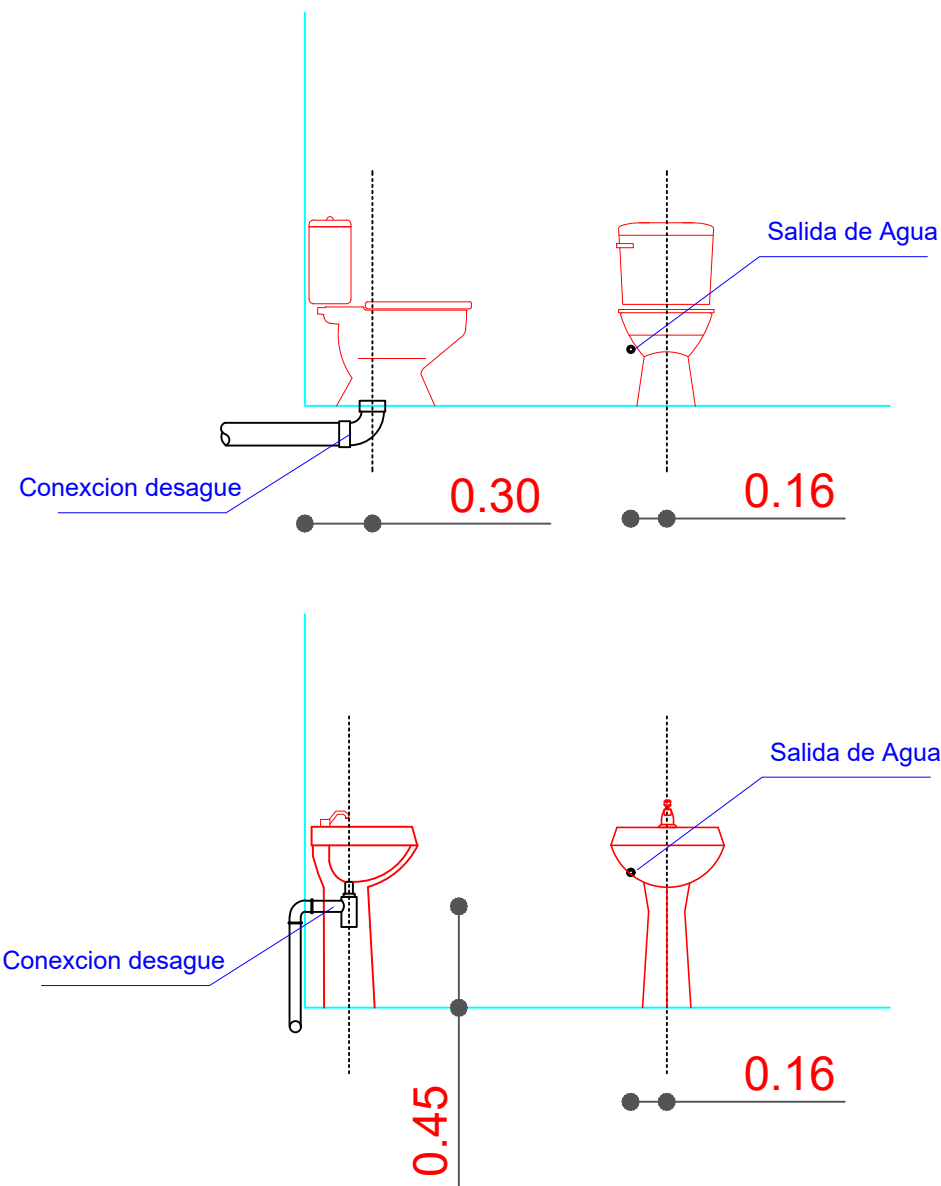

AGENCIA ESTATAL DE VIVIENDA	
NOMBRE DEL PROYECTO: PROYECTO DE VIVIENDA CUALITATIVA EN EL MUNICIPIO DE SHINAHOTA -FASE(XVII) 2024- COCHABAMBA	
COMUNIDADES : VARIOS	MUNICIPIO : SHINAOTA
PROVINCIA : TIRAQUE	DEPARTAMENTO : COCHABAMBA

DISEÑO ARQUITECTONICO :	REVISADO Y APROBADO :	FECHA : Gestión 2025
		SUPERFICIE :
		ESCALA : 1:25
		LAMINA : 9 / 15

DETALLE: INSTALACION ELECTRICA

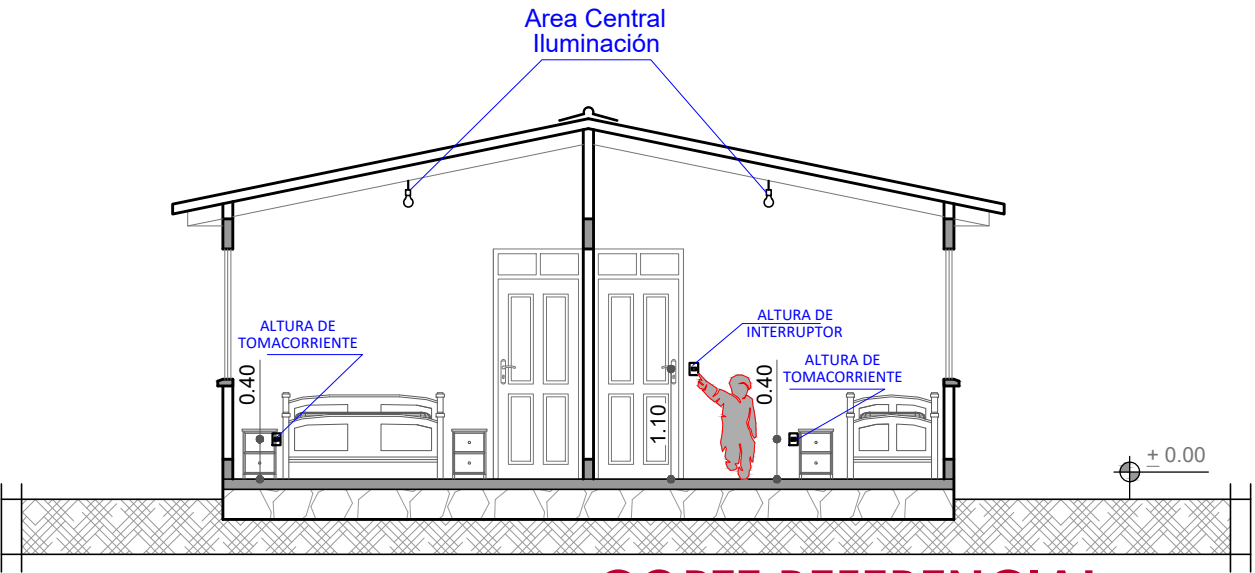
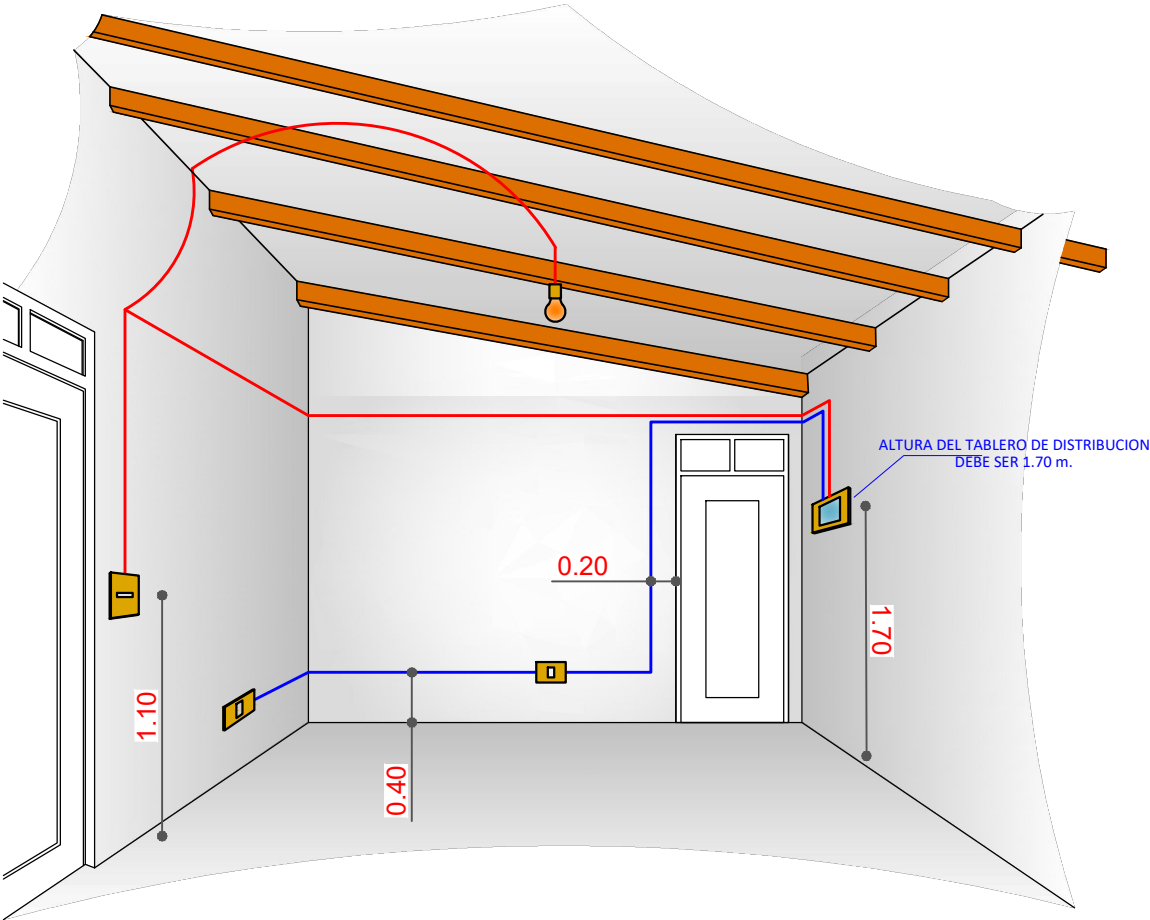

CORTE REFERENCIAL

AGENCIA ESTATAL DE VIVIENDA	
NOMBRE DEL PROYECTO: PROYECTO DE VIVIENDA CUALITATIVA EN EL MUNICIPIO DE SHINAHOTA -FASE(XVII) 2024- COCHABAMBA	
COMUNIDADES : VARIOS	MUNICIPIO : SHINAOTA
PROVINCIA : TIRAQUE	DEPARTAMENTO : COCHABAMBA

DISEÑO ARQUITECTONICO :	REVISADO Y APROBADO :	FECHA : Gestión 2025
		SUPERFICIE :
		ESCALA : 1:25
		LAMINA : 10 / 15

DETALLE: INSTALACION ELECTRICA (DUCHA)

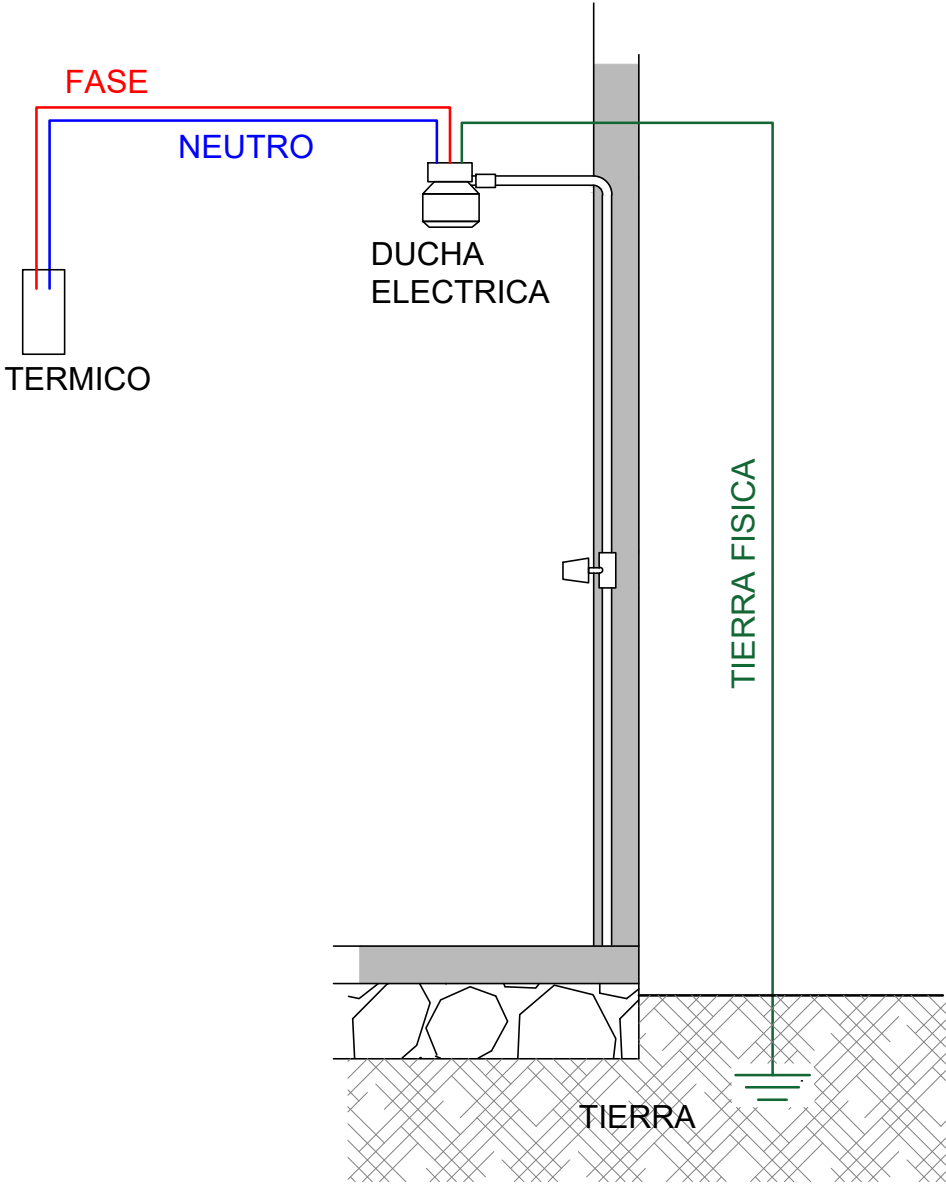

AGENCIA ESTATAL DE VIVIENDA	
NOMBRE DEL PROYECTO: PROYECTO DE VIVIENDA CUALITATIVA EN EL MUNICIPIO DE SHINAHOTA -FASE(XVII) 2024- COCHABAMBA	
COMUNIDADES : VARIOS	MUNICIPIO : SHINAHOTA
PROVINCIA : TIRAQUE	DEPARTAMENTO : COCHABAMBA

DISEÑO ARQUITECTONICO :	REVISADO Y APROBADO :	FECHA : Gestión 2025
		SUPERFICIE :
		ESCALA : 1:25
		LAMINA : 11 / 15

DETALLE: VENTANAS

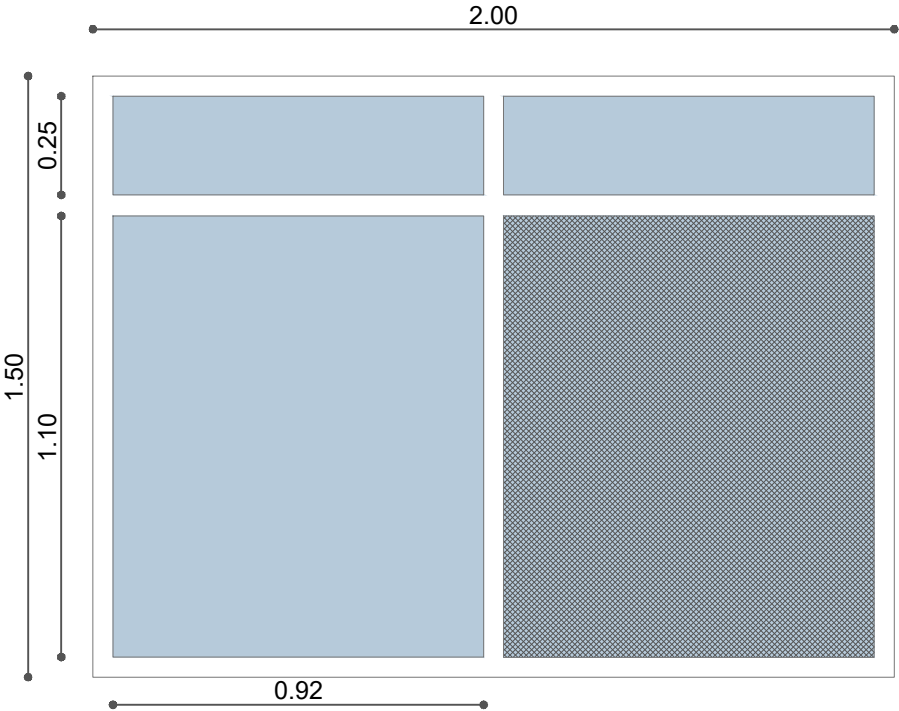

VENTANA PARA DORMITORIOS

- 1.- VENTANA DE ALUMINIO LINEA 25 + ACCESORIOS
- 2.- VIDRIO 4MM
- 3.- MARCO DE ALUMINIO LINEA 20 C/MALLA MILIMETRICA

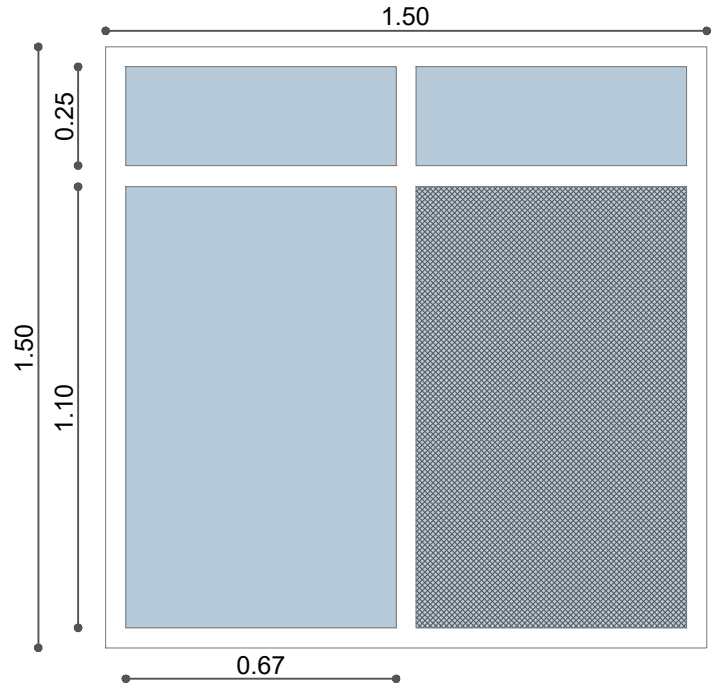

VENTANA PARA COCINA

- 1.- VENTANA DE ALUMINIO LINEA 25 + ACCESORIOS
- 2.- VIDRIO 4MM
- 3.- MARCO DE ALUMINIO LINEA 20 C/MALLA MILIMETRICA

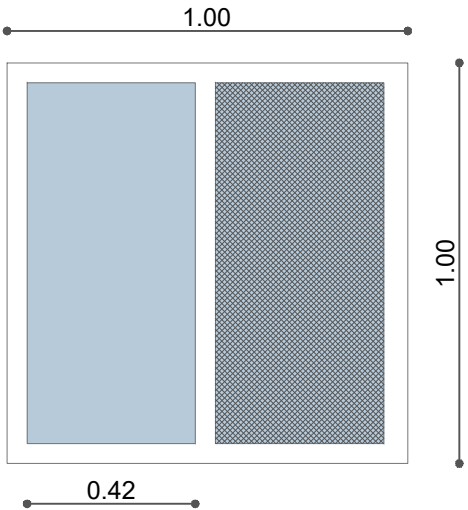

VENTANA PARA BAÑO

- 1.- VENTANA DE ALUMINIO LINEA 25 + ACCESORIOS
- 2.- VIDRIO 4MM
- 3.- MARCO DE ALUMINIO LINEA 20 C/MALLA MILIMETRICA

AGENCIA ESTATAL DE VIVIENDA	
NOMBRE DEL PROYECTO: PROYECTO DE VIVIENDA CUALITATIVA EN EL MUNICIPIO DE SHINAHOTA -FASE(XVII) 2024- COCHABAMBA	
COMUNIDADES : VARIOS	MUNICIPIO : SHINAOTA
PROVINCIA : TIRAQUE	DEPARTAMENTO : COCHABAMBA

DISEÑO ARQUITECTONICO :	REVISADO Y APROBADO :	FECHA : Gestión 2025
		SUPERFICIE :
		ESCALA : 1:25
		LAMINA : 12 / 15

DETALLE: VENTANA DE ALUMINIO

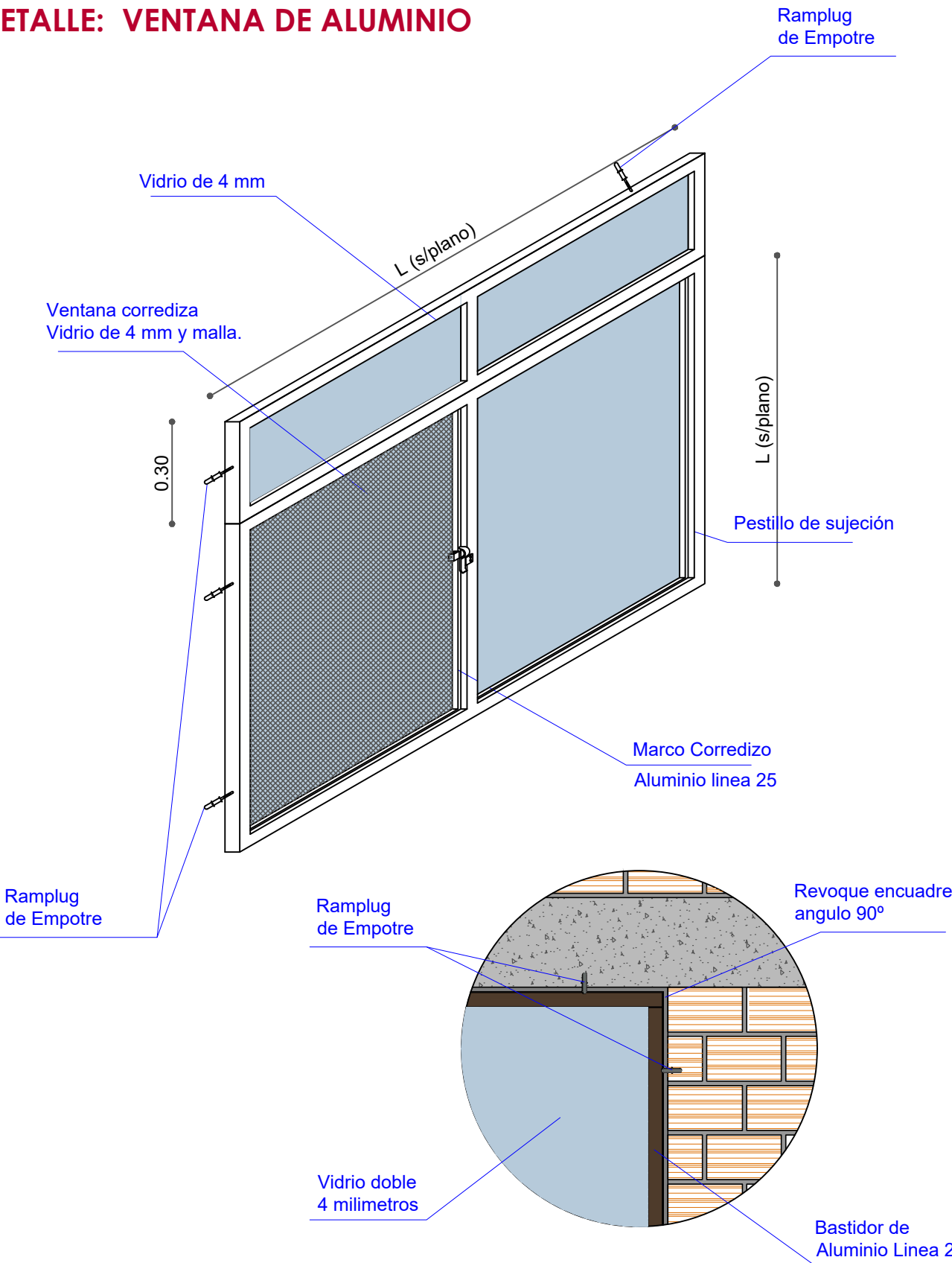

AGENCIA ESTATAL DE VIVIENDA	
NOMBRE DEL PROYECTO: PROYECTO DE VIVIENDA CUALITATIVA EN EL MUNICIPIO DE SHINAHOTA -FASE(XVII) 2024- COCHABAMBA	
COMUNIDADES : VARIOS	MUNICIPIO : SHINAOTA
PROVINCIA : TIRAQUE	DEPARTAMENTO : COCHABAMBA

DISEÑO ARQUITECTONICO :	REVISADO Y APROBADO :	FECHA :
		Gestión 2025
		SUPERFICIE :
		ESCALA : 1:25
		LAMINA : 13 / 15

DETALLE: PUERTAS

PUERTA PARA DORMITORIO, COCINA

- 1.- MARCO DE PERFIL DE ALUMINIO LINEA 35
- 2.- PUERTA DE PERFIL DE ALUMINIO LINEA 35
- 3.- CHAPA EXTERIOR Y BISAGRAS
- 4.- TRAGALUZ MALLA MILIMETRICA

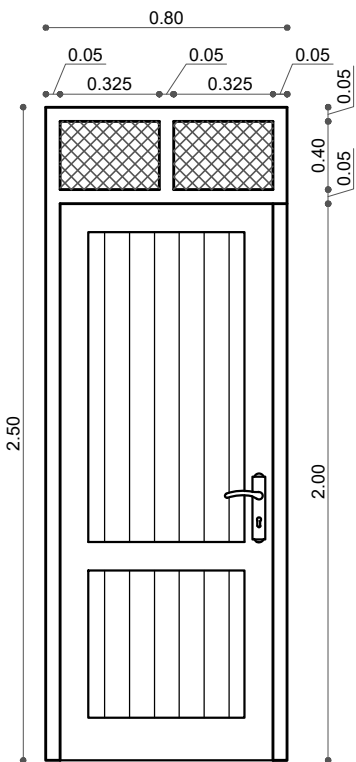
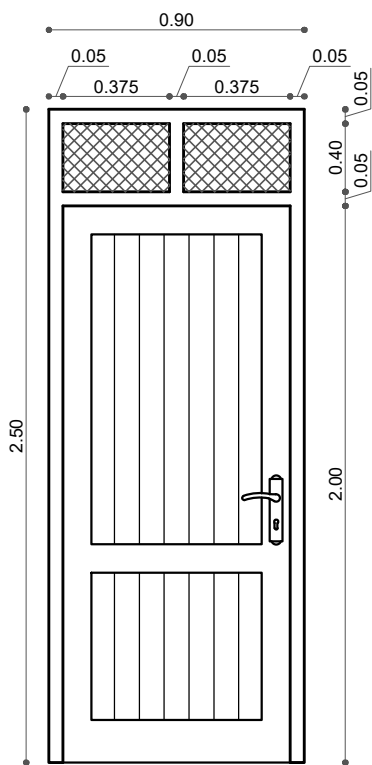

AGENCIA ESTATAL DE VIVIENDA	
NOMBRE DEL PROYECTO: PROYECTO DE VIVIENDA CUALITATIVA EN EL MUNICIPIO DE SHINAHOTA -FASE(XVII) 2024- COCHABAMBA	
COMUNIDADES : VARIOS	MUNICIPIO : SHINAHOTA
PROVINCIA : TIRAQUE	DEPARTAMENTO : COCHABAMBA

DISEÑO ARQUITECTONICO :	REVISADO Y APROBADO :	FECHA :
		Gestión 2025
		SUPERFICIE :
		ESCALA : 1:25
		LAMINA : 14 / 15

DETALLE: PUERTAS

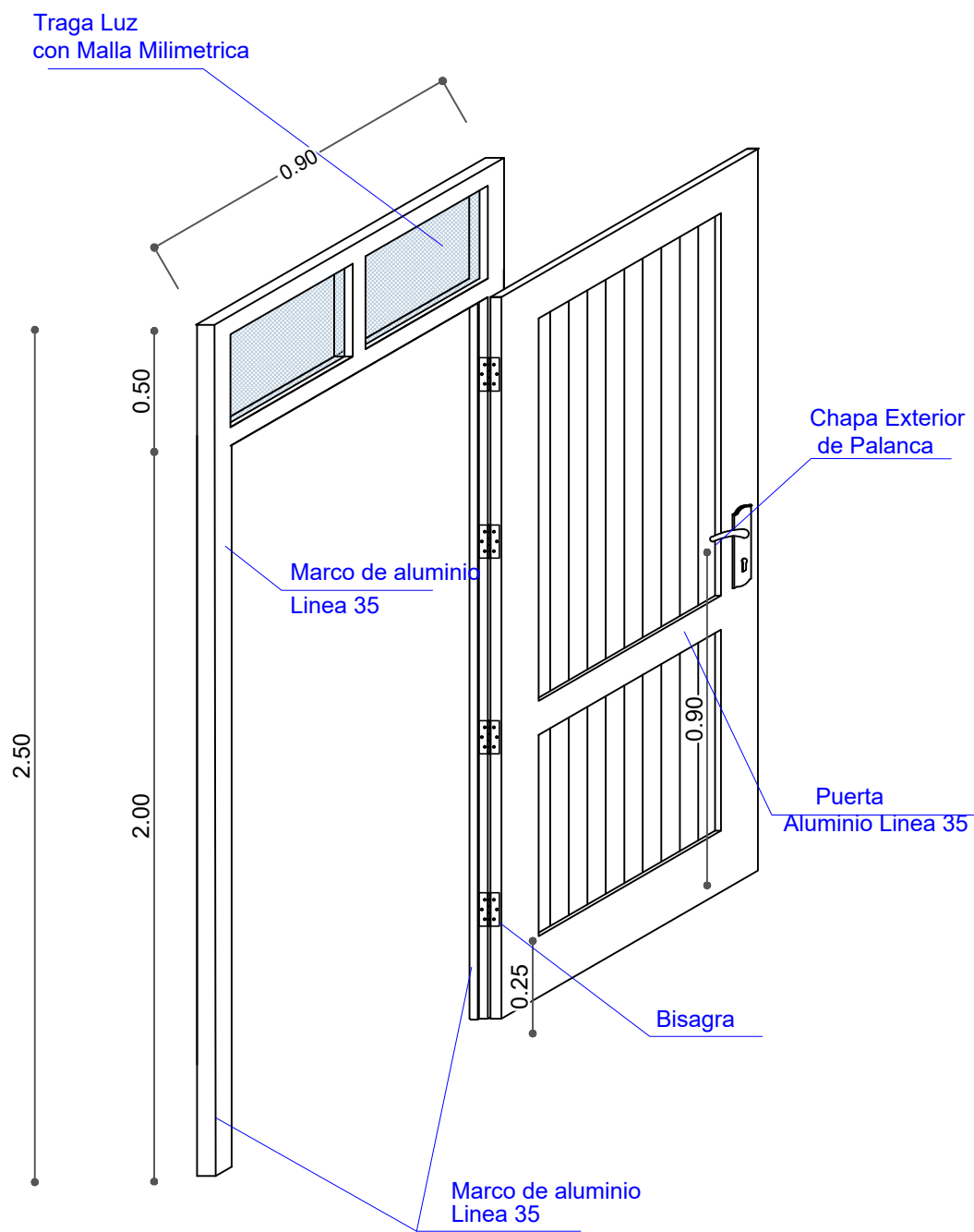

AGENCIA ESTATAL DE VIVIENDA	
NOMBRE DEL PROYECTO: PROYECTO DE VIVIENDA CUALITATIVA EN EL MUNICIPIO DE SHINAHOTA -FASE(XVII) 2024- COCHABAMBA	
COMUNIDADES : VARIOS	MUNICIPIO : SHINAHOTA
PROVINCIA : TIRAQUE	DEPARTAMENTO : COCHABAMBA

DISEÑO ARQUITECTONICO :	REVISADO Y APROBADO :	FECHA :
		Gestión 2025
		SUPERFICIE :
		ESCALA : 1:25
		LAMINA : 15 / 15