

MODULO: RENOVACION  
DOS DORMITORIOS, BAÑO Y COCINA COMEDOR

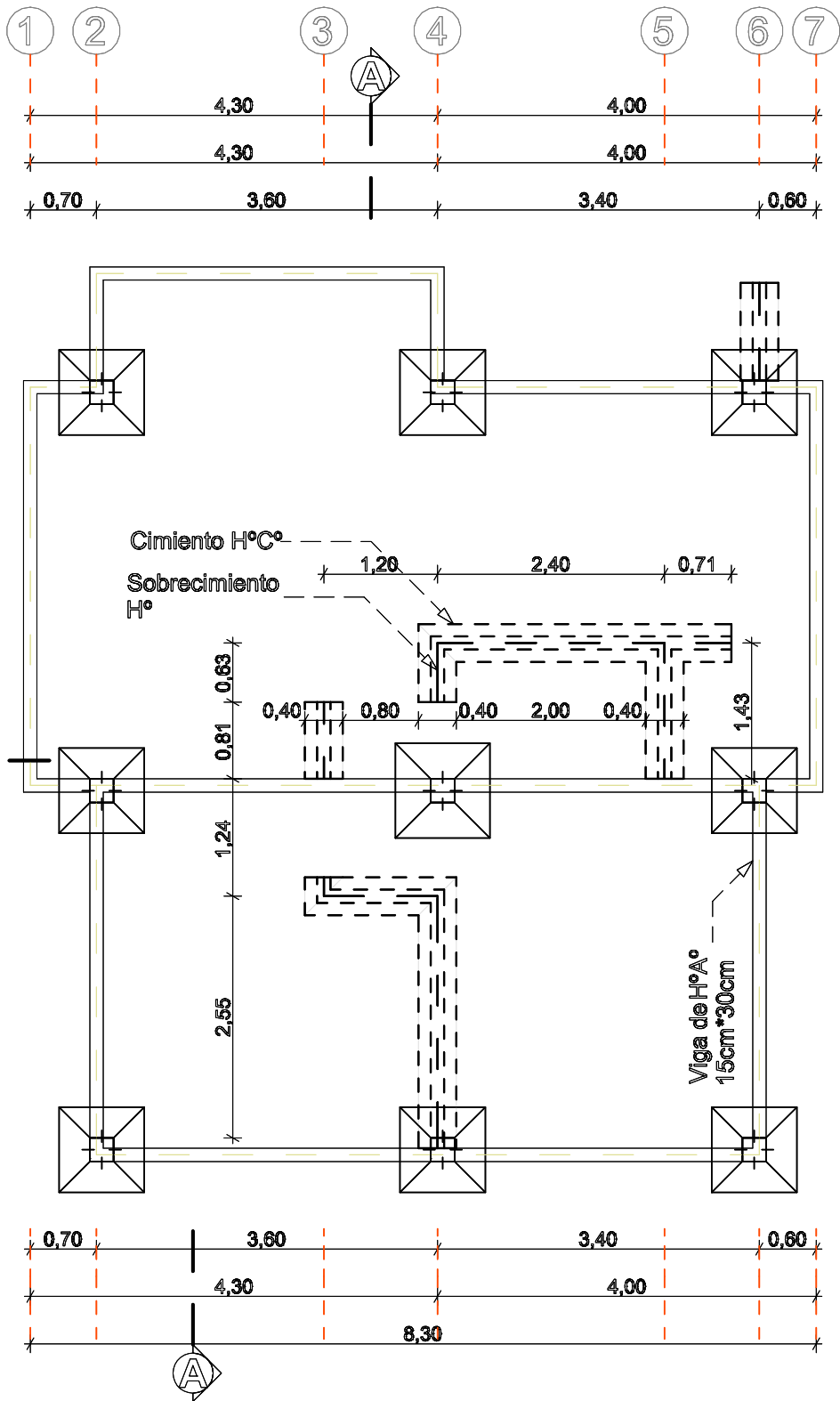
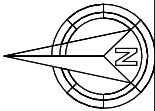

PLANO ZAPATA, CIMIENTO,  
SOBRECIMIENTO Y VIGA ARRIOSTRE

AGENCIA ESTATAL DE VIVIENDA	
NOMBRE DEL PROYECTO: PROYECTO DE VIVIENDA CUALITATIVA EN EL MUNICIPIO DE TOTORA -FASE(XVIII) 2025- COCHABAMBA	
COMUNIDADES : VARIOS	MUNICIPIO : TOTORA
PROVINCIA : CARRASCO	DEPARTAMENTO : COCHABAMBA

DISEÑO ARQUITECTONICO :	REVISADO Y APROBADO :	FECHA : Gestión 2025
		SUPERFICIE : 71.55 M2
		ESCALA : 1:100
		LAMINA :

MODULO: RENOVACION  
DOS DORMITORIOS, BAÑO Y COCINA COMEDOR

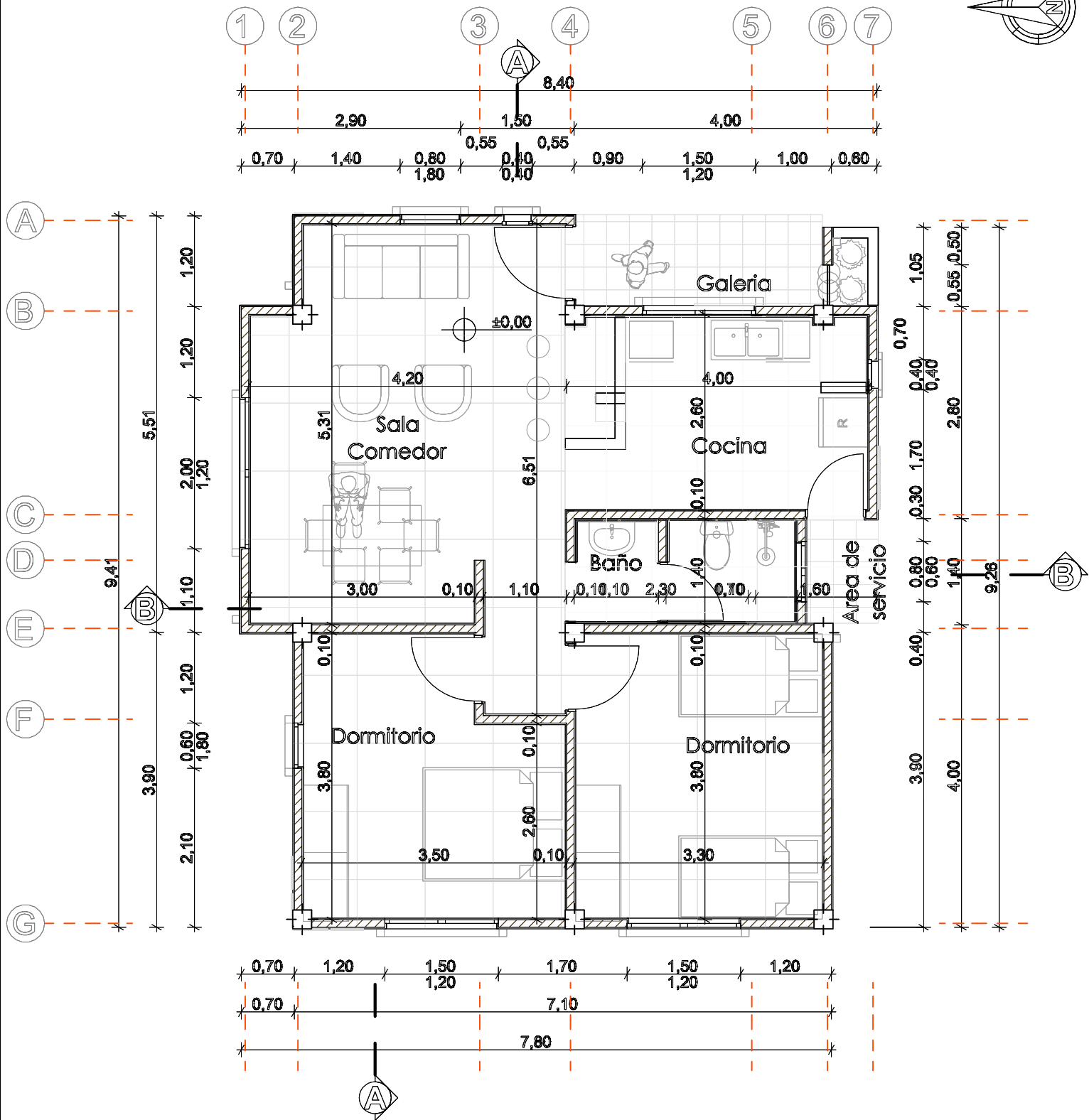
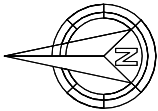

PLANTA ARQUITECTONICA

AGENCIA ESTATAL DE VIVIENDA			
NOMBRE DEL PROYECTO: PROYECTO DE VIVIENDA CUALITATIVA EN EL MUNICIPIO DE TOTORA -FASE(XVIII) 2025- COCHABAMBA			
COMUNIDADES :	MUNICIPIO : TOTORA		
PROVINCIA :	DEPARTAMENTO : COCHABAMBA		

DISEÑO ARQUITECTONICO :	REVISADO Y APROBADO :	FECHA :
		Gestión 2025
		SUPERFICIE : 71.55 M2
		ESCALA : 1:100
		LAMINA :

MODULO: RENOVACION  
DOS DORMITORIOS, BAÑO Y COCINA COMEDOR

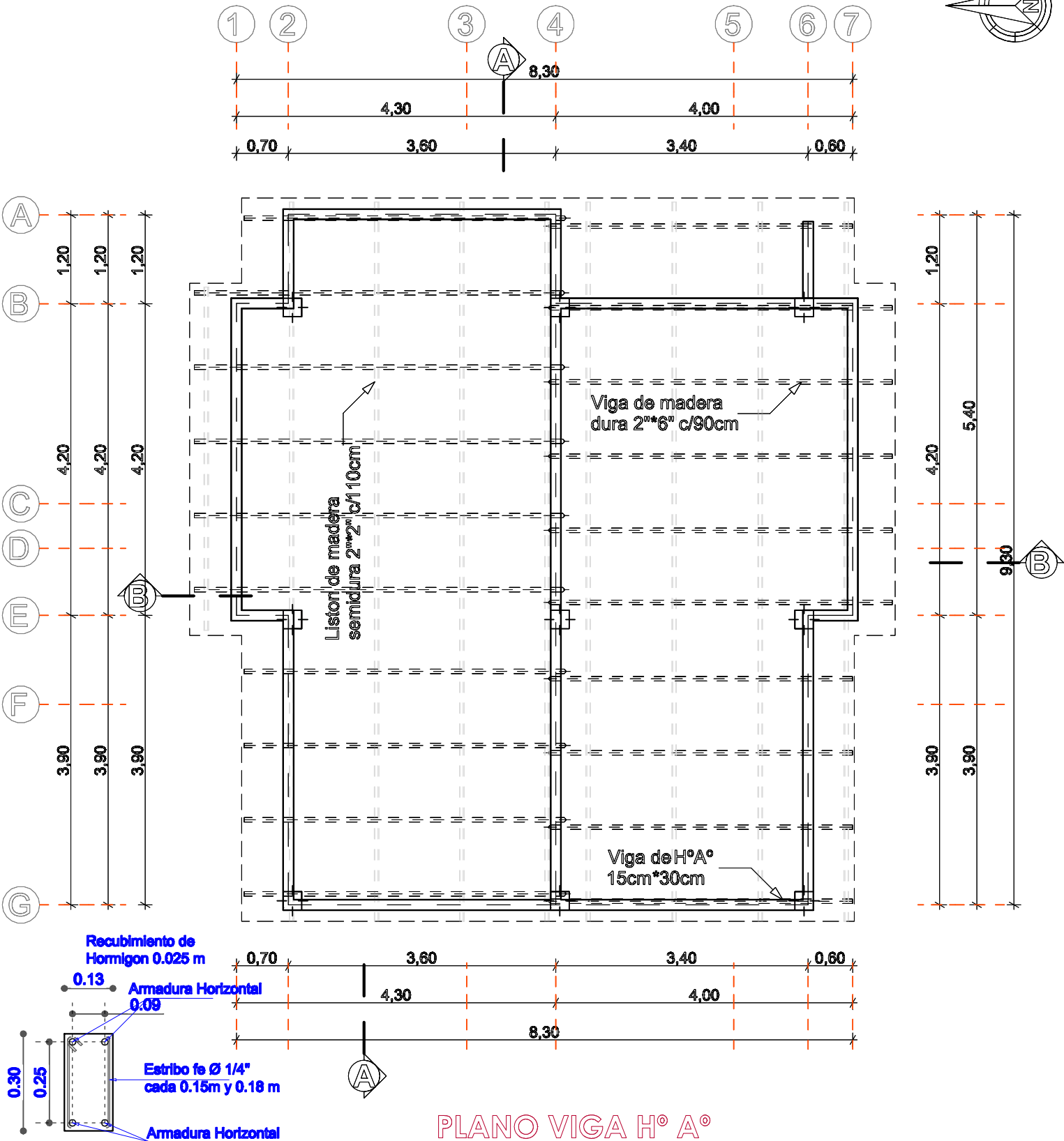
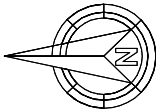

AGENCIA ESTATAL DE VIVIENDA	
NOMBRE DEL PROYECTO: PROYECTO DE VIVIENDA CUALITATIVA EN EL MUNICIPIO DE TOTORA -FASE(XVIII) 2025- COCHABAMBA	
COMUNIDADES: VARIOS	MUNICIPIO: TOTORA
PROVINCIA: CARRASCO	DEPARTAMENTO: COCHABAMBA

DISEÑO ARQUITECTONICO:	REVISADO Y APROBADO:	FECHA: Gestión 2025
		SUPERFICIE: 71.55 M2
		ESCALA: 1:100
		LAMINA:

MODULO: RENOVACION  
DOS DORMITORIOS, BAÑO Y COCINA COMEDOR

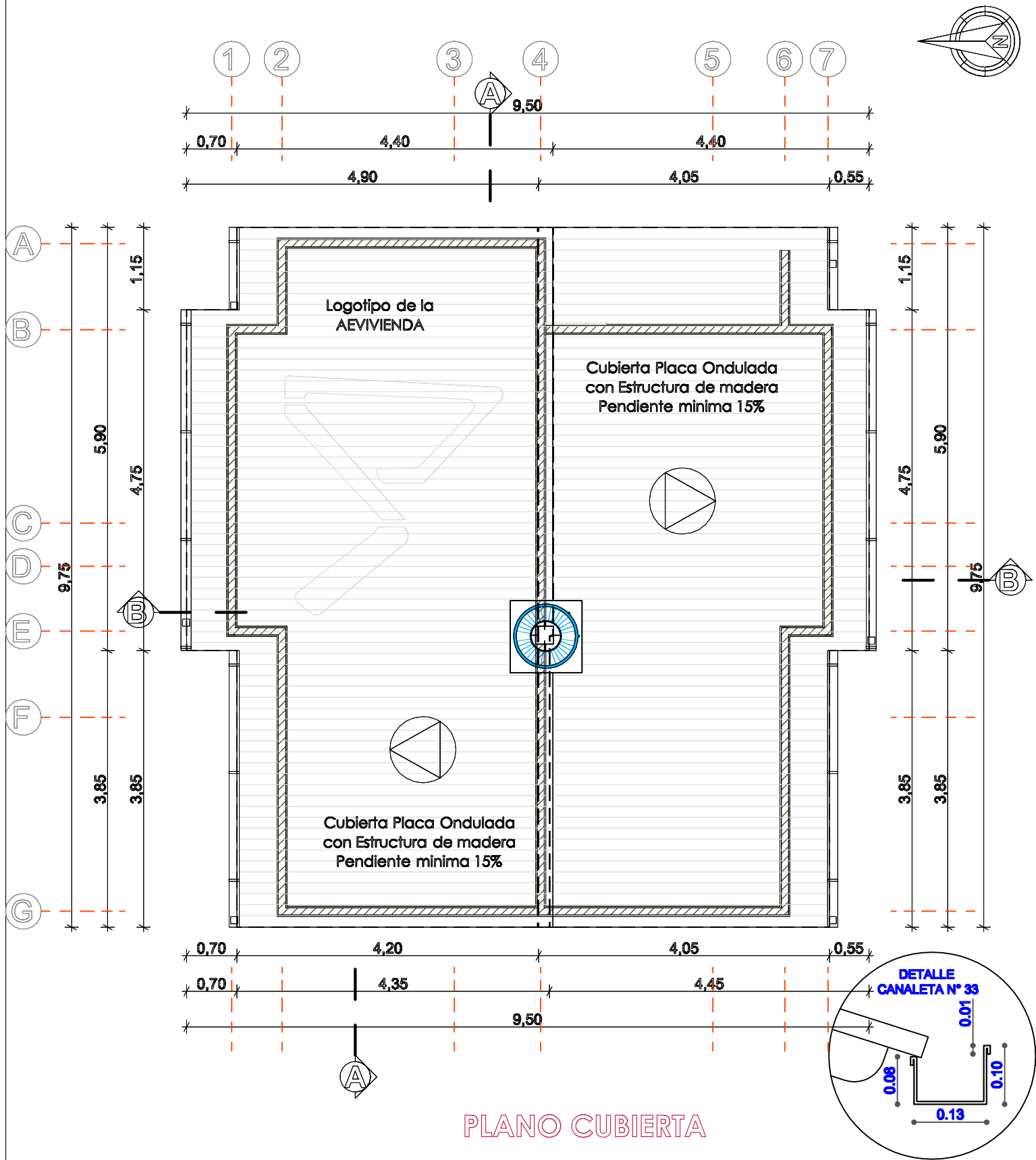

PLANO CUBIERTA

AGENCIA ESTATAL DE VIVIENDA	
NOMBRE DEL PROYECTO: PROYECTO DE VIVIENDA CUALITATIVA EN EL MUNICIPIO DE TOTORA -FASE(XVIII) 2025- COCHABAMBA	
COMUNIDADES : VARIOS	MUNICIPIO : TOTORA
PROVINCIA : CARRASCO	DEPARTAMENTO : COCHABAMBA

DISEÑO ARQUITECTONICO :	REVISADO Y APROBADO :	FECHA : Gestión 2025
		SUPERFICIE : 71.55 M2
		ESCALA : 1:100
		LAMINA :



MODULO: RENOVACION  
DOS DORMITORIOS, BAÑO Y COCINA COMEDOR



FACHADA ESTE

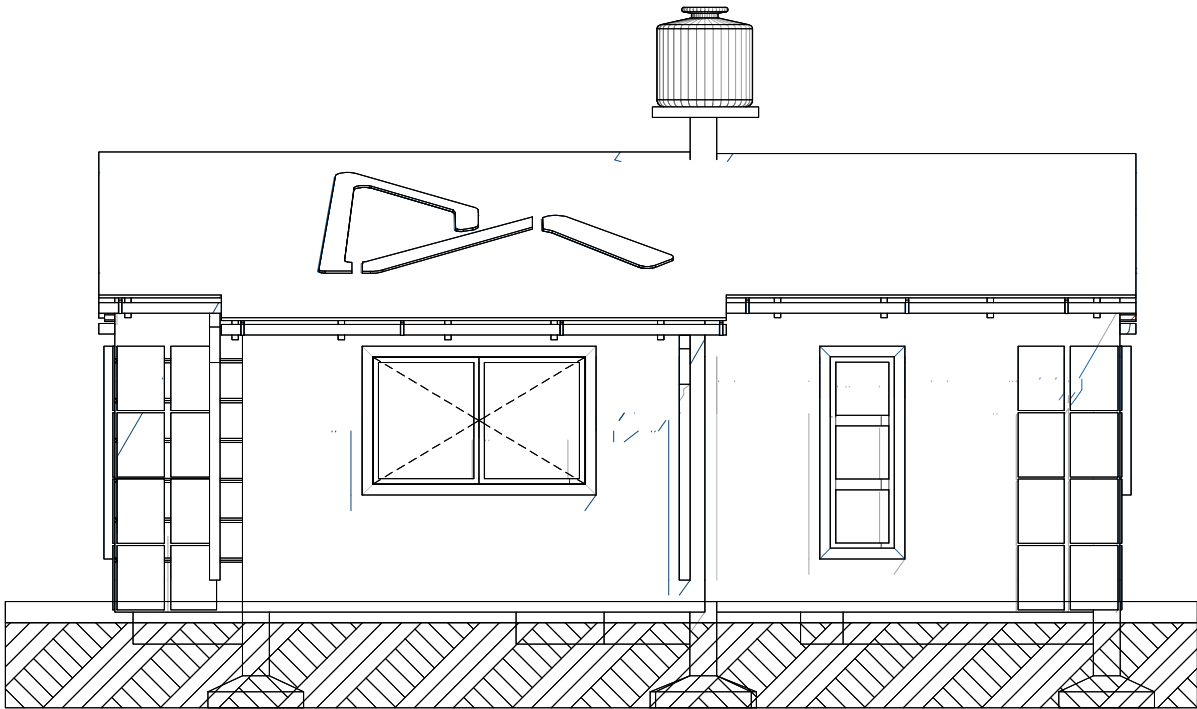

FACHADA NORTE

AGENCIA ESTATAL DE VIVIENDA			
NOMBRE DEL PROYECTO: PROYECTO DE VIVIENDA CUALITATIVA EN EL MUNICIPIO DE TOTORA -FASE(XVIII) 2025- COCHABAMBA			
COMUNIDADES :	VARIOS	MUNICIPIO :	TOTORA
PROVINCIA :	CARRASCO	DEPARTAMENTO :	COCHABAMBA

DISEÑO ARQUITECTONICO :	REVISADO Y APROBADO :	FECHA : Gestión 2025
		SUPERFICIE : 71.55 M2
		ESCALA : 1:100
		LAMINA :

MODULO: RENOVACION  
DOS DORMITORIOS, BAÑO Y COCINA COMEDOR

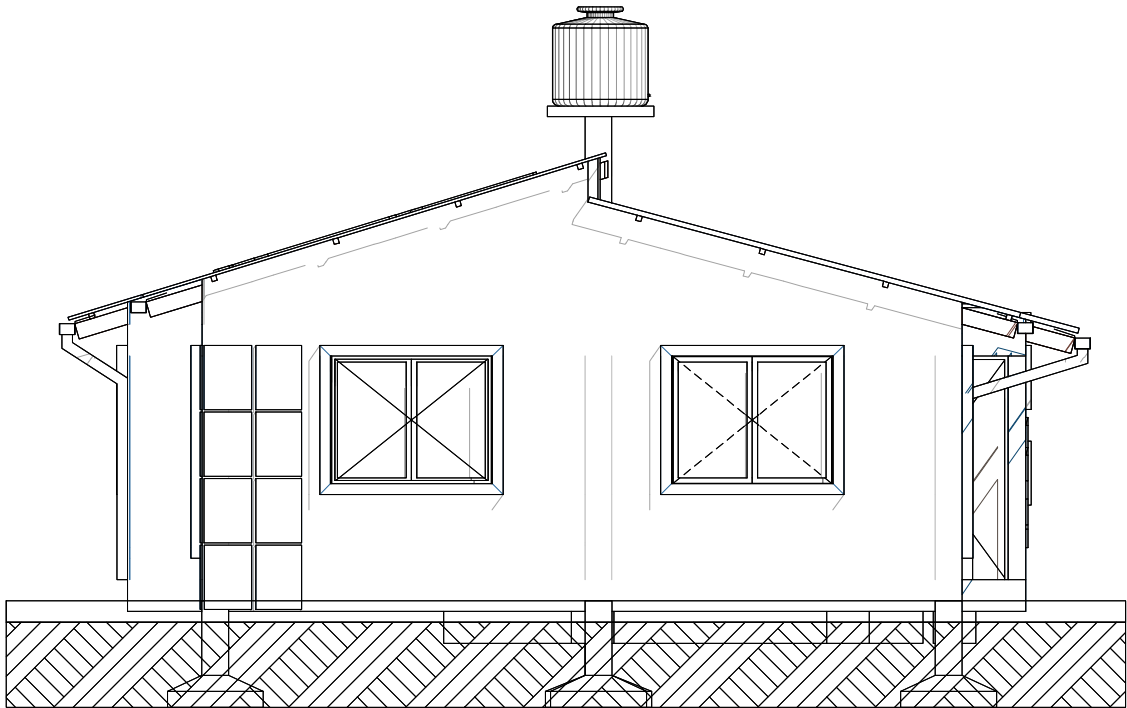

FACHADA OESTE

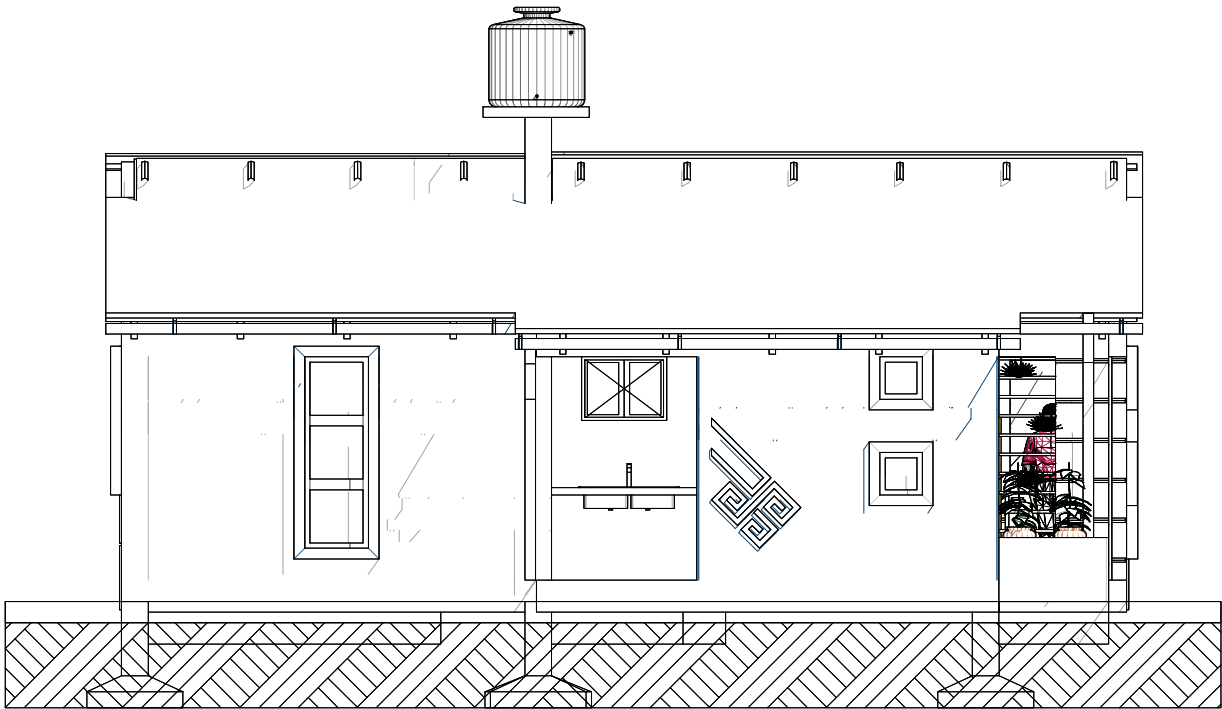

FACHADA SUR

AGENCIA ESTATAL DE VIVIENDA			
NOMBRE DEL PROYECTO: PROYECTO DE VIVIENDA CUALITATIVA EN EL MUNICIPIO DE TOTORA -FASE(XVIII) 2025- COCHABAMBA			
COMUNIDADES :	VARIOS	MUNICIPIO :	TOTORA
PROVINCIA :	CARRASCO	DEPARTAMENTO :	COCHABAMBA

DISEÑO ARQUITECTONICO :	REVISADO Y APROBADO :	FECHA : Gestión 2025
		SUPERFICIE : 71.55 M2
		ESCALA : 1:100
		LAMINA :

MODULO: RENOVACION  
DOS DORMITORIOS, BAÑO Y COCINA COMEDOR

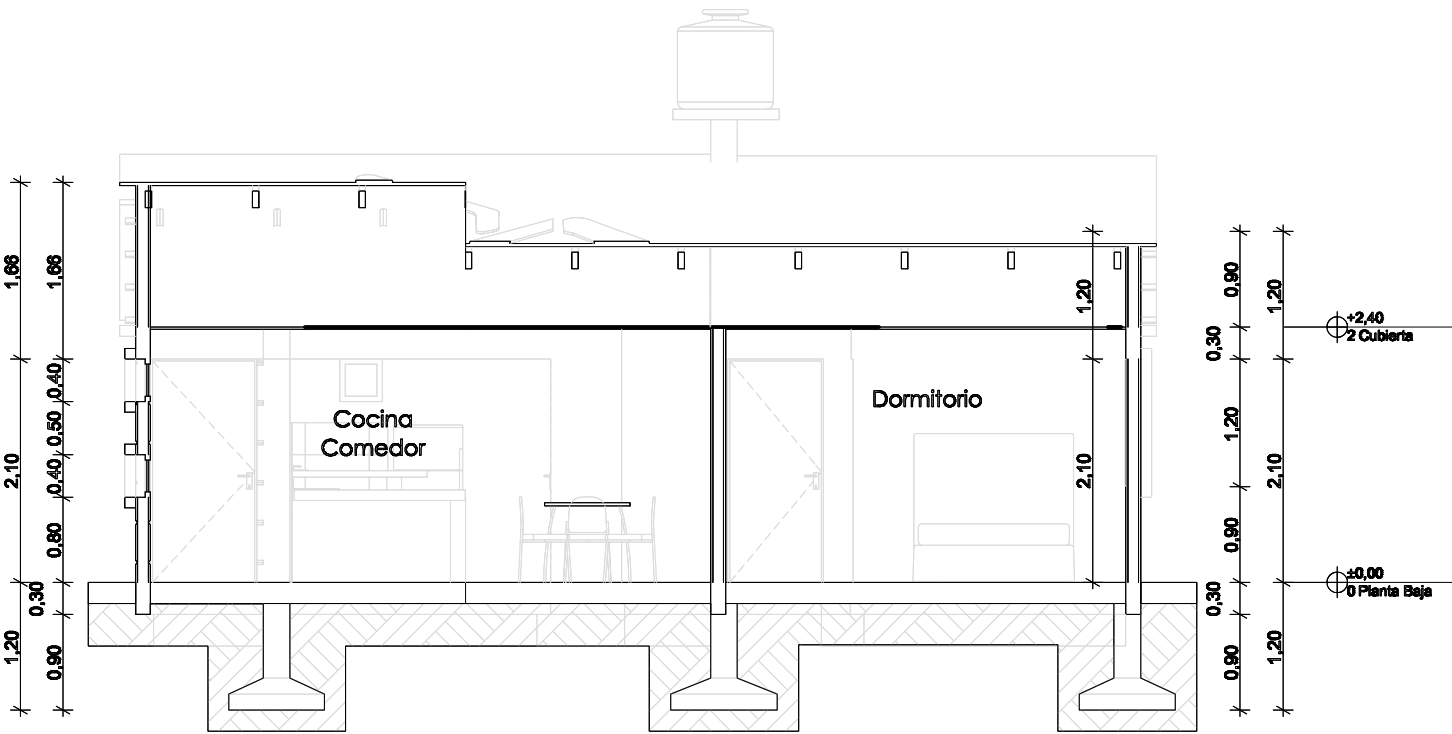

CORTE A° - A

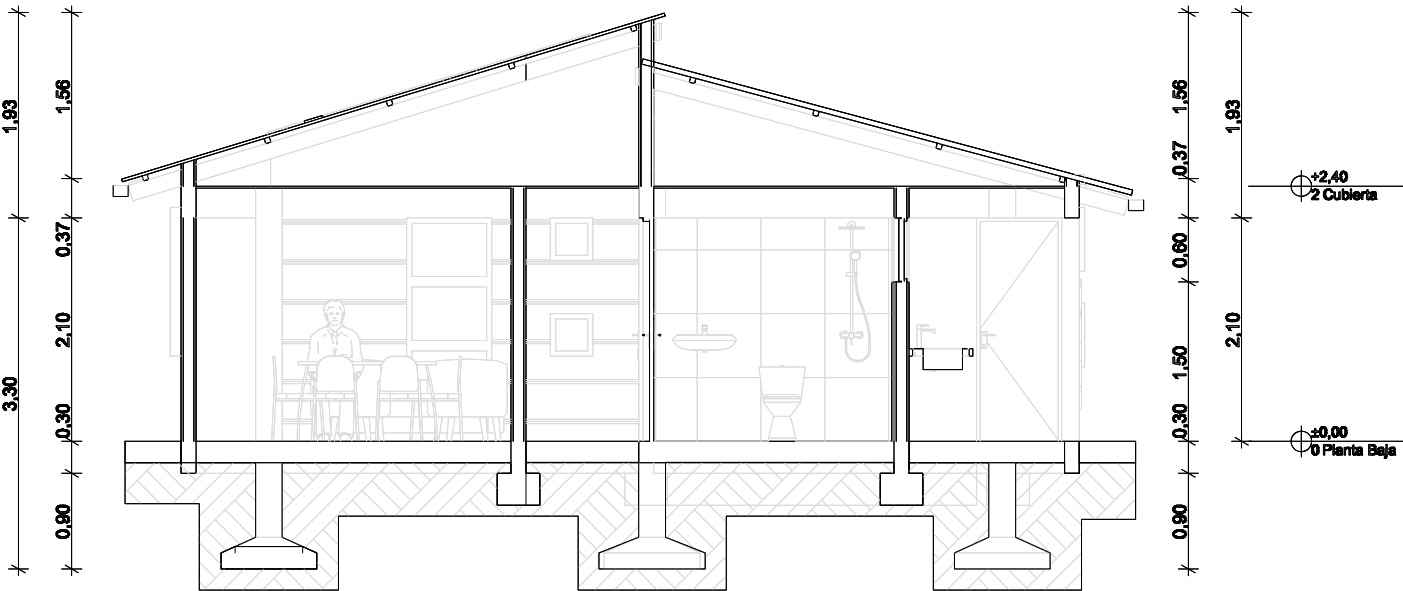

CORTE B° - B

AGENCIA ESTATAL DE VIVIENDA			
NOMBRE DEL PROYECTO: PROYECTO DE VIVIENDA CUALITATIVA EN EL MUNICIPIO DE TOTORA -FASE(XVIII) 2025- COCHABAMBA			
COMUNIDADES :	VARIOS	MUNICIPIO :	TOTORA
PROVINCIA :	CARRASCO	DEPARTAMENTO :	COCHABAMBA

DISEÑO ARQUITECTONICO :	REVISADO Y APROBADO :	FECHA :
		Gestión 2025
		SUPERFICIE : 71.56 M2
		ESCALA : 1:100
		LAMINA :

MODULO: RENOVACION  
DOS DORMITORIOS, BAÑO Y COCINA COMEDOR

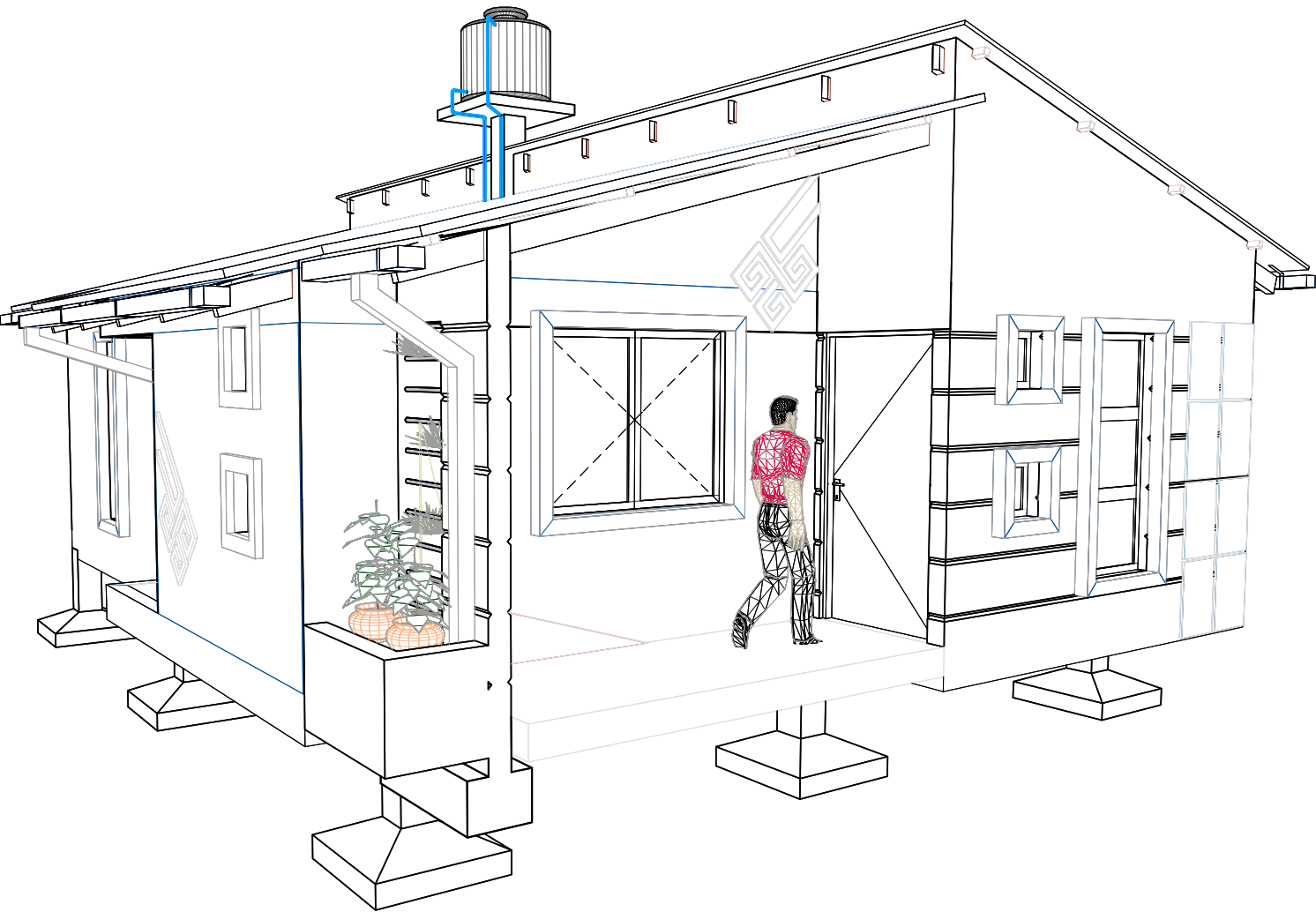

VISTA GENERAL DE  
LA VIVIENDA

AGENCIA ESTATAL DE VIVIENDA			
NOMBRE DEL PROYECTO: PROYECTO DE VIVIENDA CUALITATIVA EN EL MUNICIPIO DE TOTORA -FASE(XVIII) 2025- COCHABAMBA			
COMUNIDADES :	VARIOS	MUNICIPIO :	TOTORA
PROVINCIA :	CARRASCO	DEPARTAMENTO :	COCHABAMBA

DISEÑO ARQUITECTONICO :	REVISADO Y APROBADO :	FECHA :
		Gestión 2025
		SUPERFICIE :
		71.55 M2
		ESCALA :
		1:100
		LAMINA :

MODULO: RENOVACION  
DOS DORMITORIOS, BAÑO Y COCINA COMEDOR

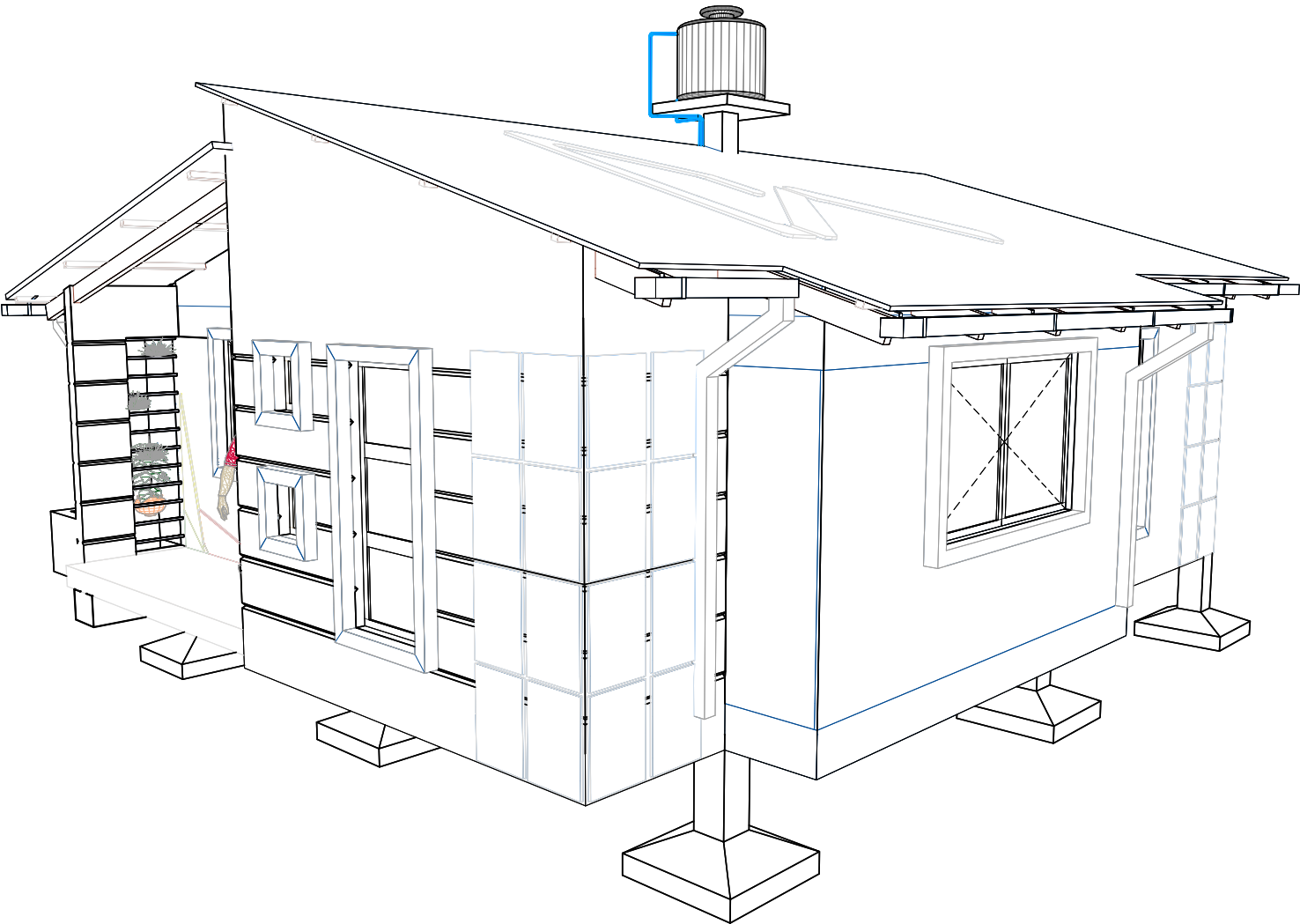

VISTA GENERAL DE  
LA VIVIENDA

AGENCIA ESTATAL DE VIVIENDA	
NOMBRE DEL PROYECTO: PROYECTO DE VIVIENDA CUALITATIVA EN EL MUNICIPIO DE TOTORA -FASE(XVIII) 2025- COCHABAMBA	
COMUNIDADES : VARIOS	MUNICIPIO : TOTORA
PROVINCIA : CARRASCO	DEPARTAMENTO : COCHABAMBA

DISEÑO ARQUITECTONICO :	REVISADO Y APROBADO :	FECHA : Gestión 2025
		SUPERFICIE : 71.55 M2
		ESCALA : 1:100
		LAMINA :

MODULO: RENOVACION  
DOS DORMITORIOS, BAÑO Y COCINA COMEDOR

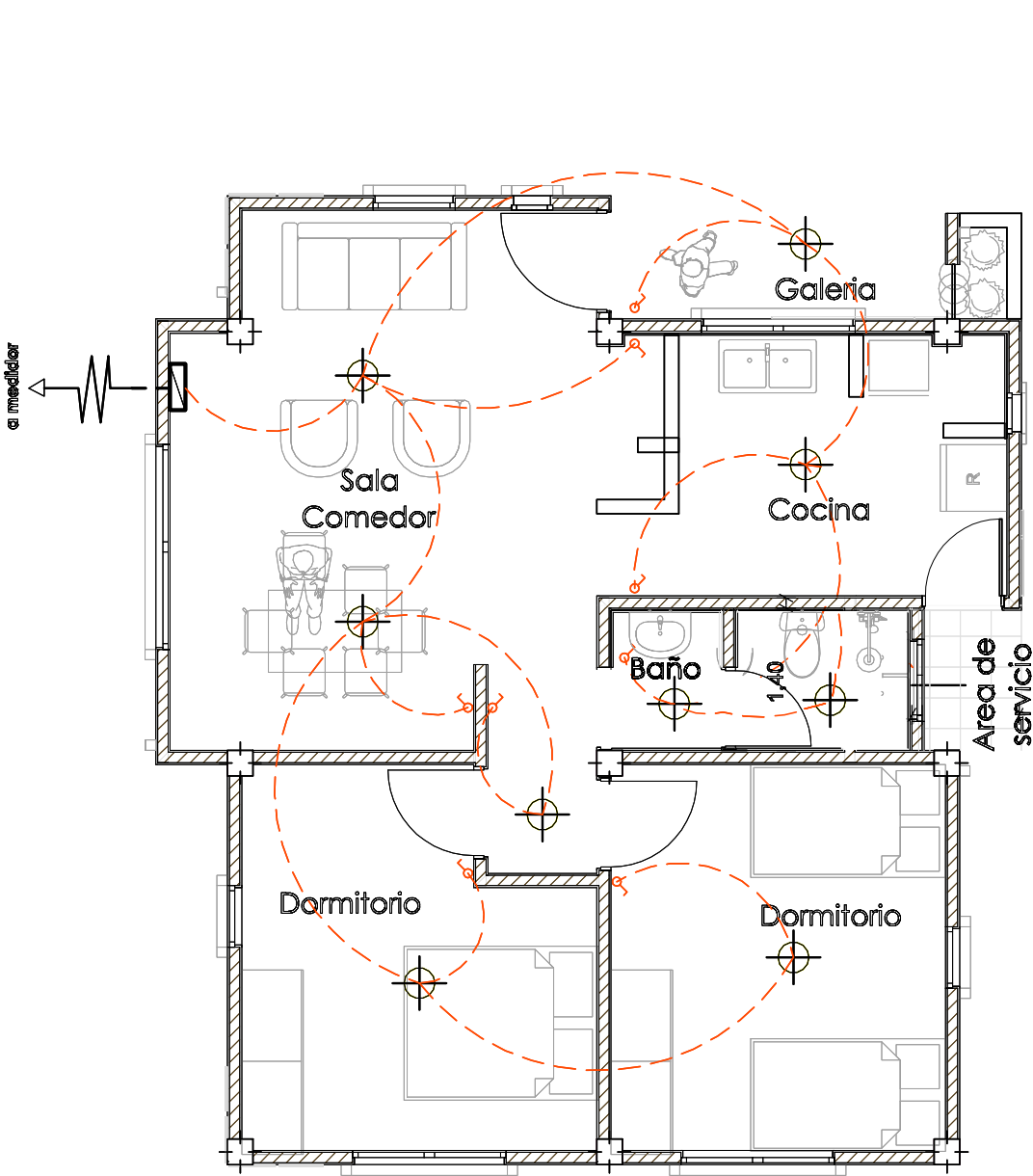
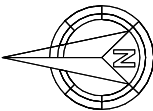

	POCO AMORADOR
	TABLERO GENERAL
	INTERRUPTOR DOBLE
	INTERRUPTOR SIMPLE
	ACOMETIDA
AWG N°10	CIRCUITO TOMA DE PUEBLO
AWG N°12	CIRCUITO TOMA CORRIENTE
AWG N°14	CIRCUITO ILUMINACION

PLANTA INSTALACION ELECTRICA  
ILUMINACION

AGENCIA ESTATAL DE VIVIENDA	
NOMBRE DEL PROYECTO: PROYECTO DE VIVIENDA CUALITATIVA EN EL MUNICIPIO DE TOTORA -FASE(XVIII) 2025- COCHABAMBA	
COMUNIDADES : VARIOS	MUNICIPIO : TOTORA
PROVINCIA : CARRASCO	DEPARTAMENTO : COCHABAMBA

DISEÑO ARQUITECTONICO :	REVISADO Y APROBADO :	FECHA : Gestión 2025
		SUPERFICIE : 71.55 M2
		ESCALA : 1:100
		LAMINA :

MODULO: RENOVACION  
DOS DORMITORIOS, BAÑO Y COCINA COMEDOR

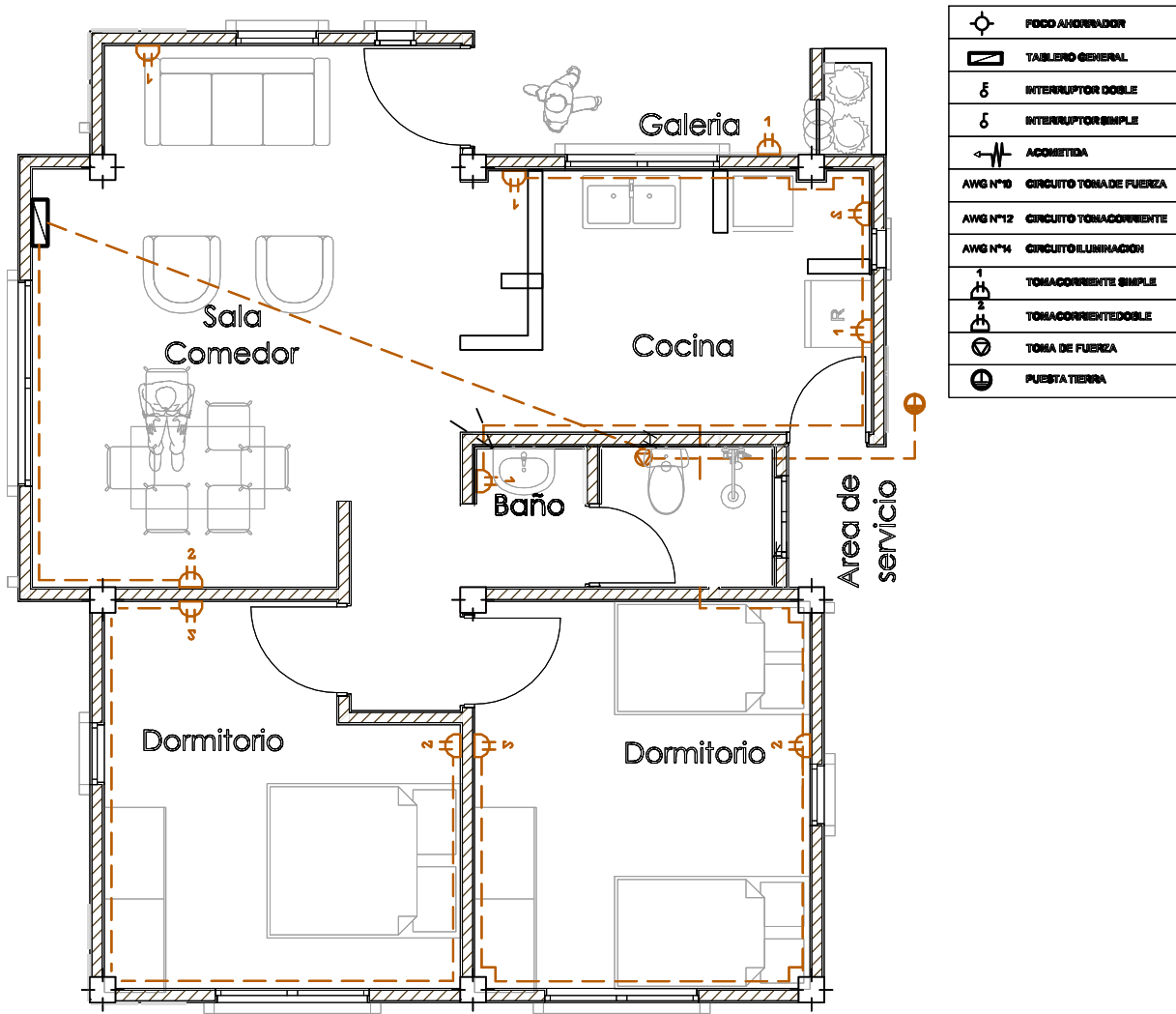
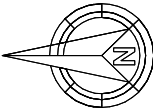
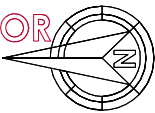

PLANTA INSTALACION ELECTRICA  
TOMACORRIENTE

AGENCIA ESTATAL DE VIVIENDA			
NOMBRE DEL PROYECTO: PROYECTO DE VIVIENDA CUALITATIVA EN EL MUNICIPIO DE TOTORA -FASE(XVIII) 2025- COCHABAMBA			
COMUNIDADES :	VARIOS	MUNICIPIO :	TOTORA
PROVINCIA :	CARRASCO	DEPARTAMENTO :	COCHABAMBA

DISEÑO ARQUITECTONICO :	REVISADO Y APROBADO :	FECHA :
		Gestión 2025
		SUPERFICIE : 71.55 M2
		ESCALA : 1:100
		LAMINA :

MODULO: RENOVACION  
DOS DORMITORIOS, BAÑO Y COCINA COMEDOR

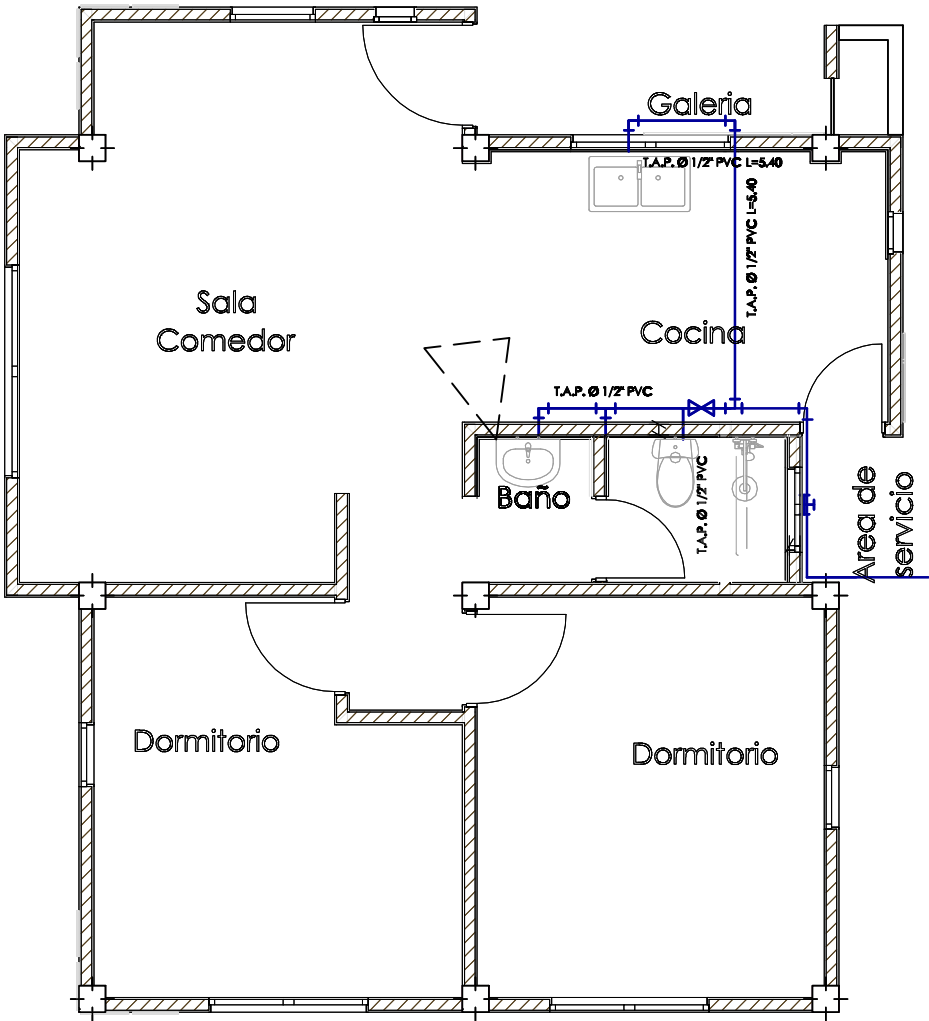
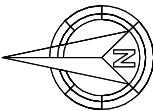

Ø 1/2" PVC	Tubería agua fría 1/2" PVC
Ø 2" PVC	Tubería desagüe 2" PVC
Ø 4" PVC	Tubería desagüe 4" PVC
└─┘	Codo PVC
├─┤	Tee PVC
⋈	Llave de paso tipo Cortina 1/2"

PLANTA INSTALACION SANITARIA  
AGUA POTABLE

AGENCIA ESTATAL DE VIVIENDA	
NOMBRE DEL PROYECTO: PROYECTO DE VIVIENDA CUALITATIVA EN EL MUNICIPIO DE TOTORA -FASE(XVIII) 2025- COCHABAMBA	
COMUNIDADES : VARIOS	MUNICIPIO : TOTORA
PROVINCIA : CARRASCO	DEPARTAMENTO : COCHABAMBA

DISEÑO ARQUITECTONICO :	REVISADO Y APROBADO :	FECHA : Gestión 2025
		SUPERFICIE : 71.55 M2
		ESCALA : 1:100
		LAMINA :



MODULO: RENOVACION  
DOS DORMITORIOS, BAÑO Y COCINA COMEDOR

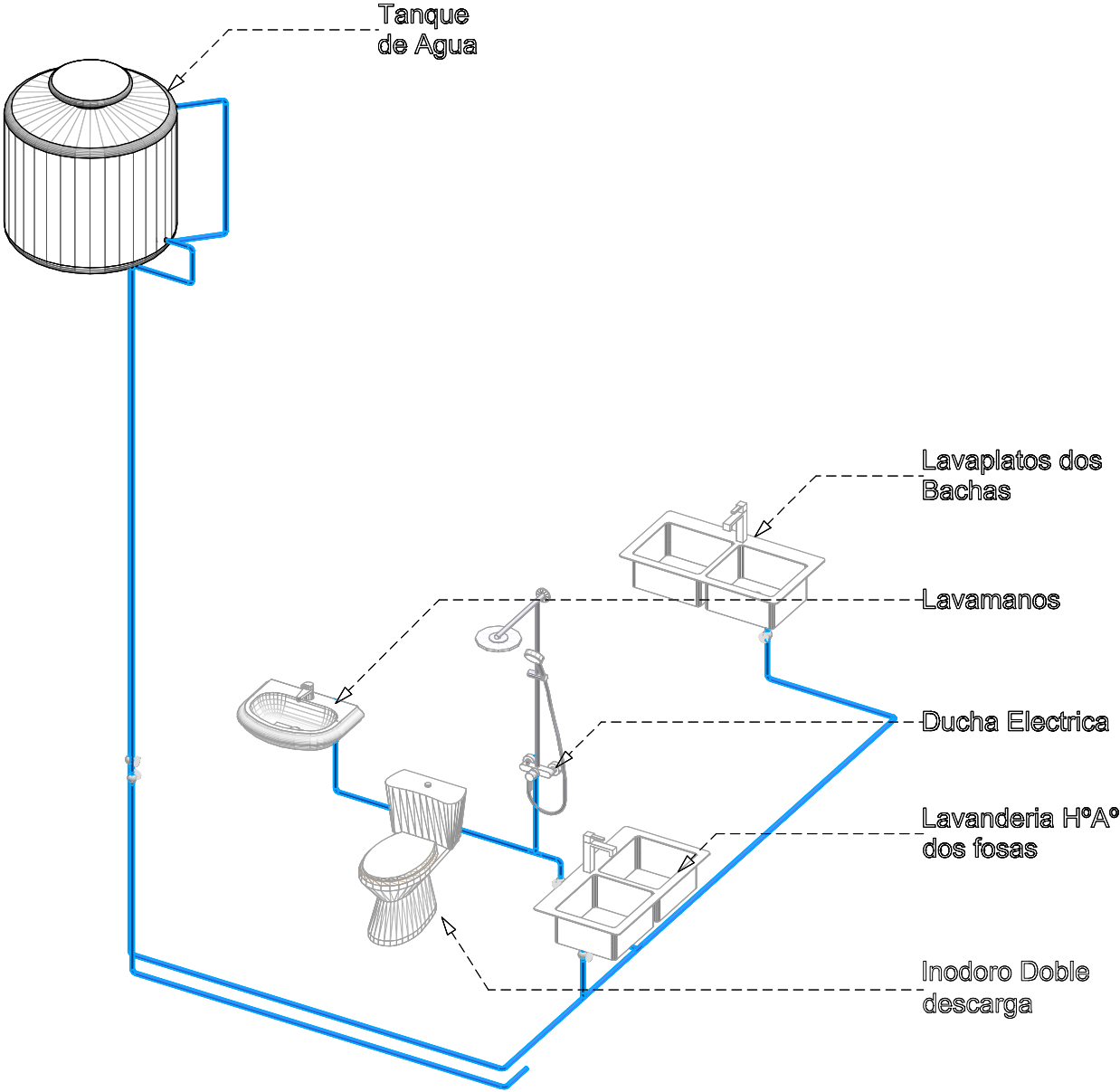

ISOMETRICO INSTALACION AGUA  
POTABLE

AGENCIA ESTATAL DE VIVIENDA			
NOMBRE DEL PROYECTO: PROYECTO DE VIVIENDA CUALITATIVA EN EL MUNICIPIO DE TOTORA -FASE(XVIII) 2025- COCHABAMBA			
COMUNIDADES :	VARIOS	MUNICIPIO :	TOTORA
PROVINCIA :	CARRASCO	DEPARTAMENTO :	COCHABAMBA

DISEÑO ARQUITECTONICO :	REVISADO Y APROBADO :	FECHA :
		Gestión 2025
		SUPERFICIE : 71.55 M2
		ESCALA : 1:100
		LAMINA :

MODULO: RENOVACION  
DOS DORMITORIOS, BAÑO Y COCINA COMEDOR

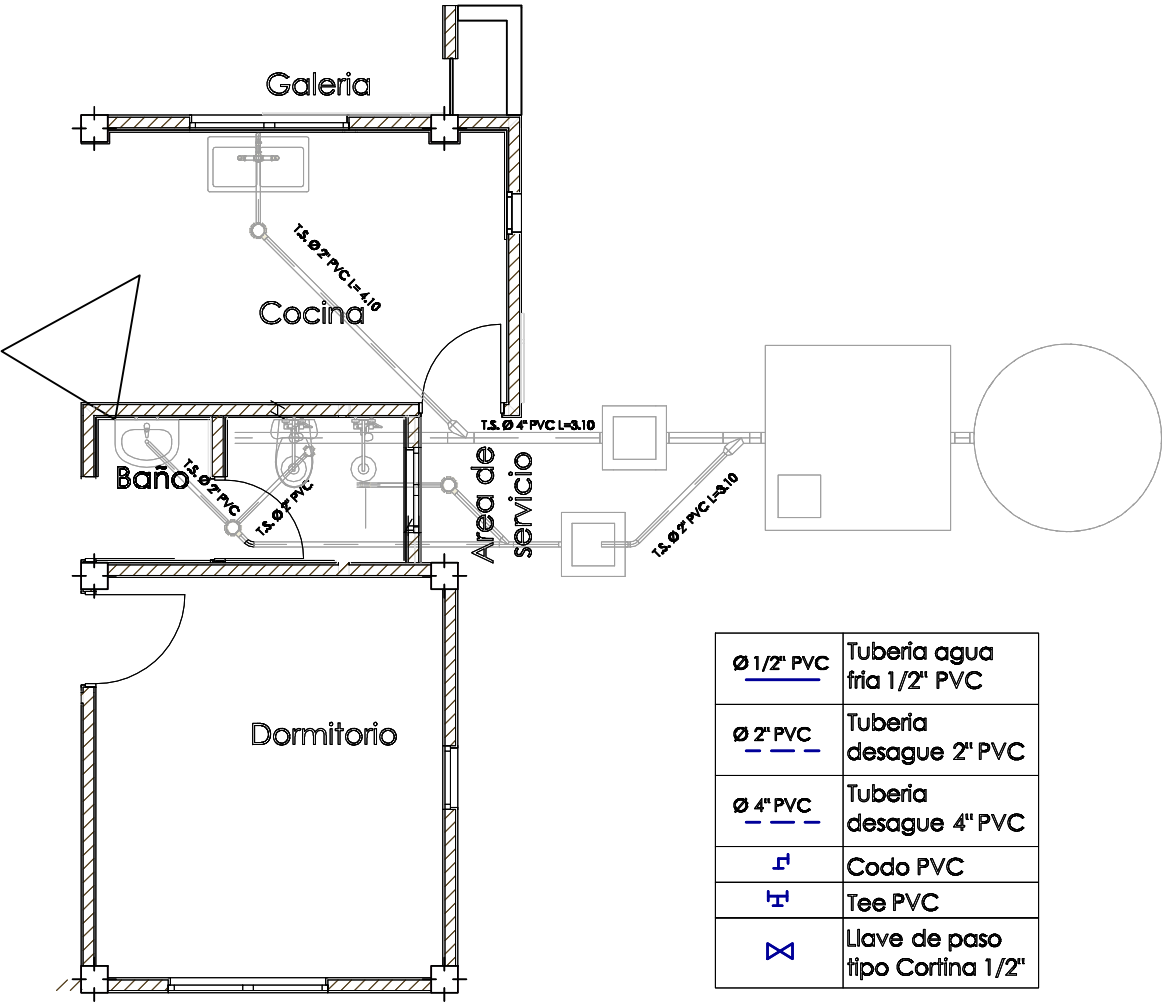
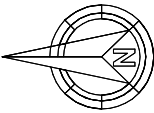

PLANTA INSTALACION SANITARIA  
DESAGUE

AGENCIA ESTATAL DE VIVIENDA	
NOMBRE DEL PROYECTO: PROYECTO DE VIVIENDA CUALITATIVA EN EL MUNICIPIO DE TOTORA -FASE(XVIII) 2025- COCHABAMBA	
COMUNIDADES : VARIOS	MUNICIPIO : TOTORA
PROVINCIA : CARRASCO	DEPARTAMENTO : COCHABAMBA

DISEÑO ARQUITECTONICO :	REVISADO Y APROBADO :	FECHA : Gestión 2025
		SUPERFICIE : 71.55 M2
		ESCALA : 1:100
		LAMINA :

MODULO: RENOVACION  
DOS DORMITORIOS, BAÑO Y COCINA COMEDOR

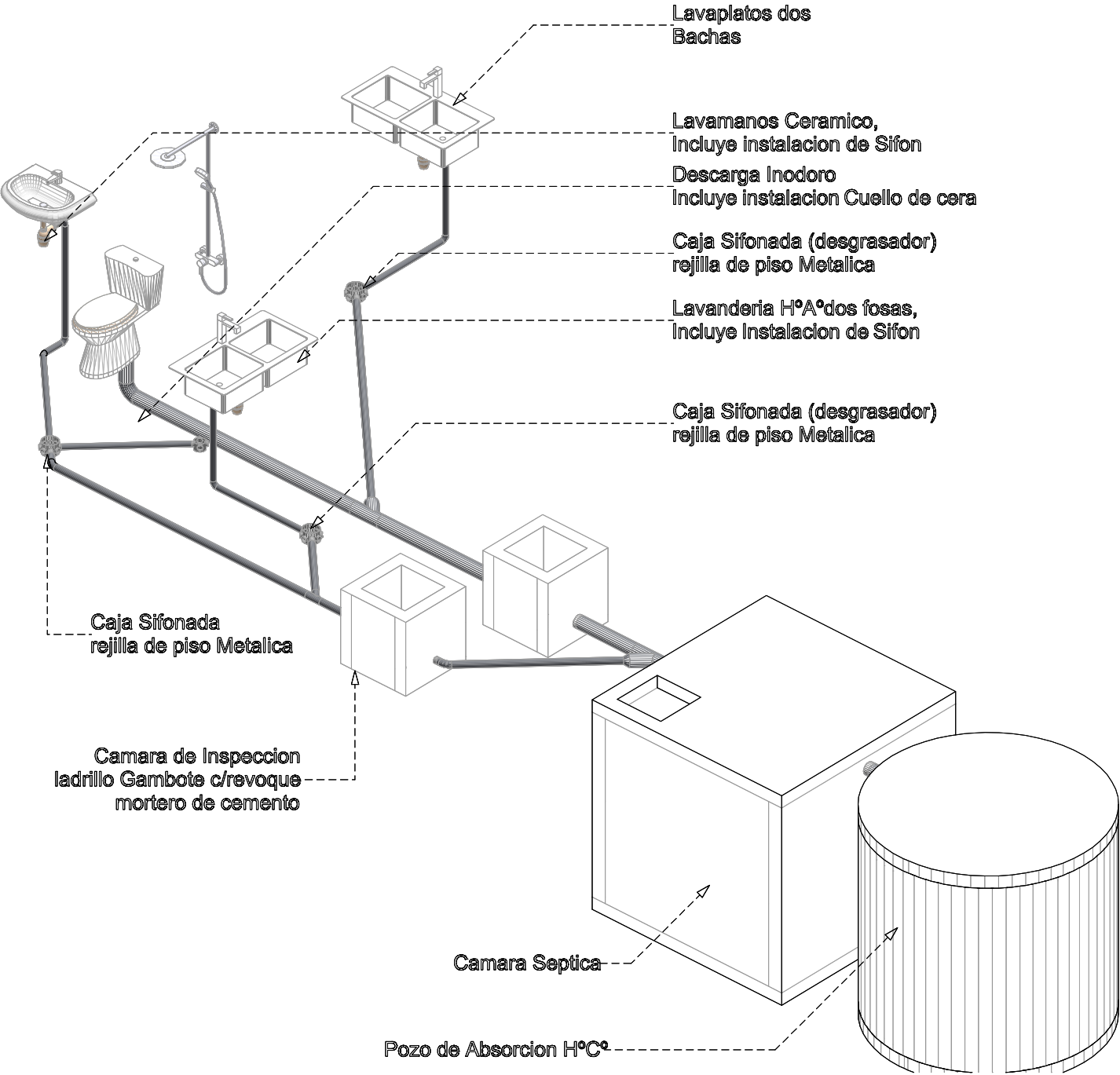

ISOMETRICO INSTALACION AGUA  
POTABLE

AGENCIA ESTATAL DE VIVIENDA			
NOMBRE DEL PROYECTO: PROYECTO DE VIVIENDA CUALITATIVA EN EL MUNICIPIO DE TOTORA -FASE(XVIII) 2025- COCHABAMBA			
COMUNIDADES :	VARIOS	MUNICIPIO :	TOTORA
PROVINCIA :	CARRASCO	DEPARTAMENTO :	COCHABAMBA

DISEÑO ARQUITECTONICO :	REVISADO Y APROBADO :	FECHA :
		Gestión 2025
		SUPERFICIE : 71.55 M2
		ESCALA : 1:100
		LAMINA :

DETALLES CONSTRUCTIVOS

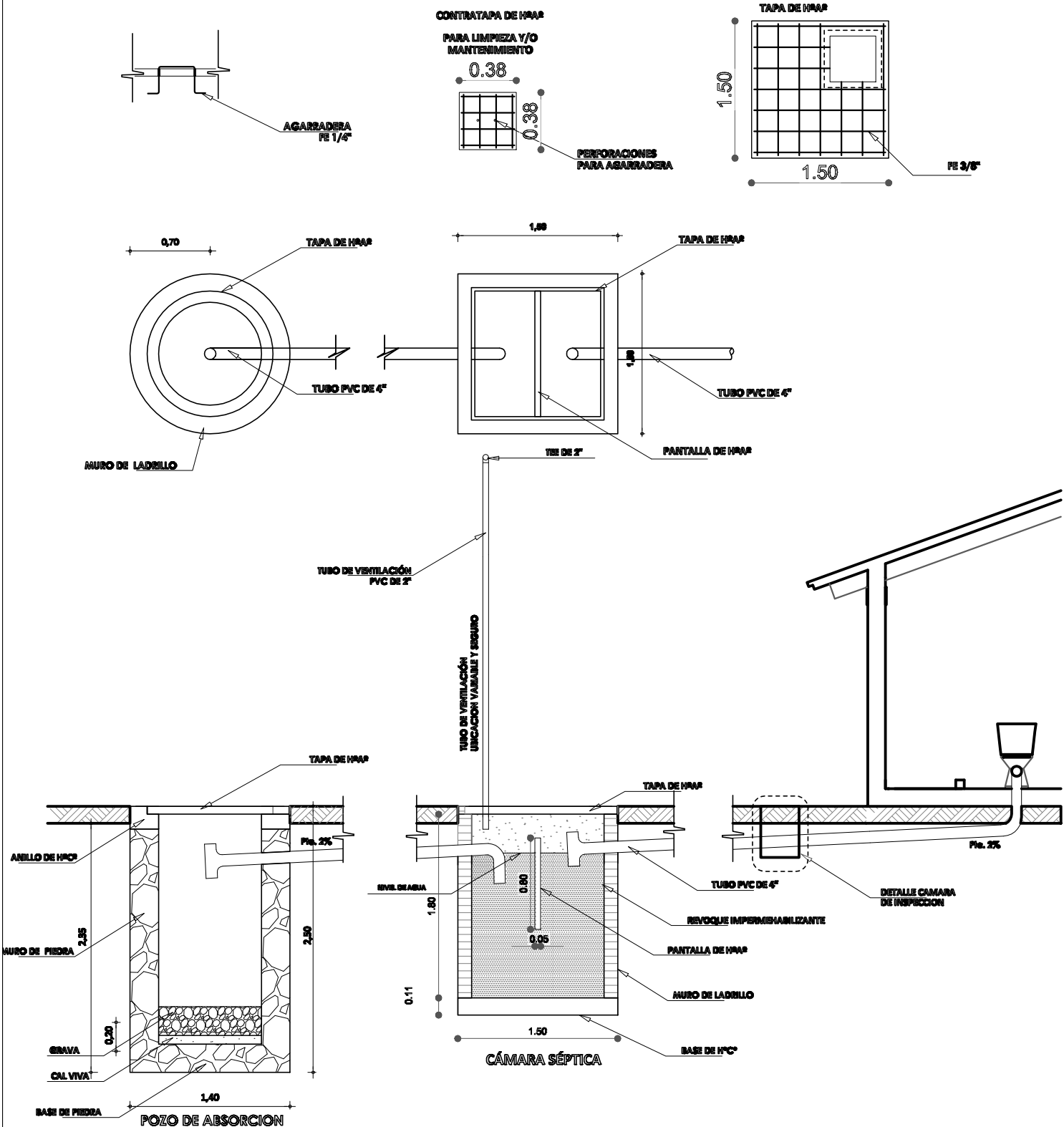

DETALLE INSTALACION SANITARIA

AGENCIA ESTATAL DE VIVIENDA	
NOMBRE DEL PROYECTO: PROYECTO DE VIVIENDA CUALITATIVA EN EL MUNICIPIO DE TOTORA -FASE(XVIII) 2025- COCHABAMBA	
COMUNIDADES : VARIOS	MUNICIPIO : TOTORA
PROVINCIA : CARRASCO	DEPARTAMENTO : COCHABAMBA

DISEÑO ARQUITECTONICO :	REVISADO Y APROBADO :	FECHA : Gestión 2025
		SUPERFICIE : 71.55 M2
		ESCALA : 1:100
		LAMINA :

DETALLES CONSTRUCTIVOS

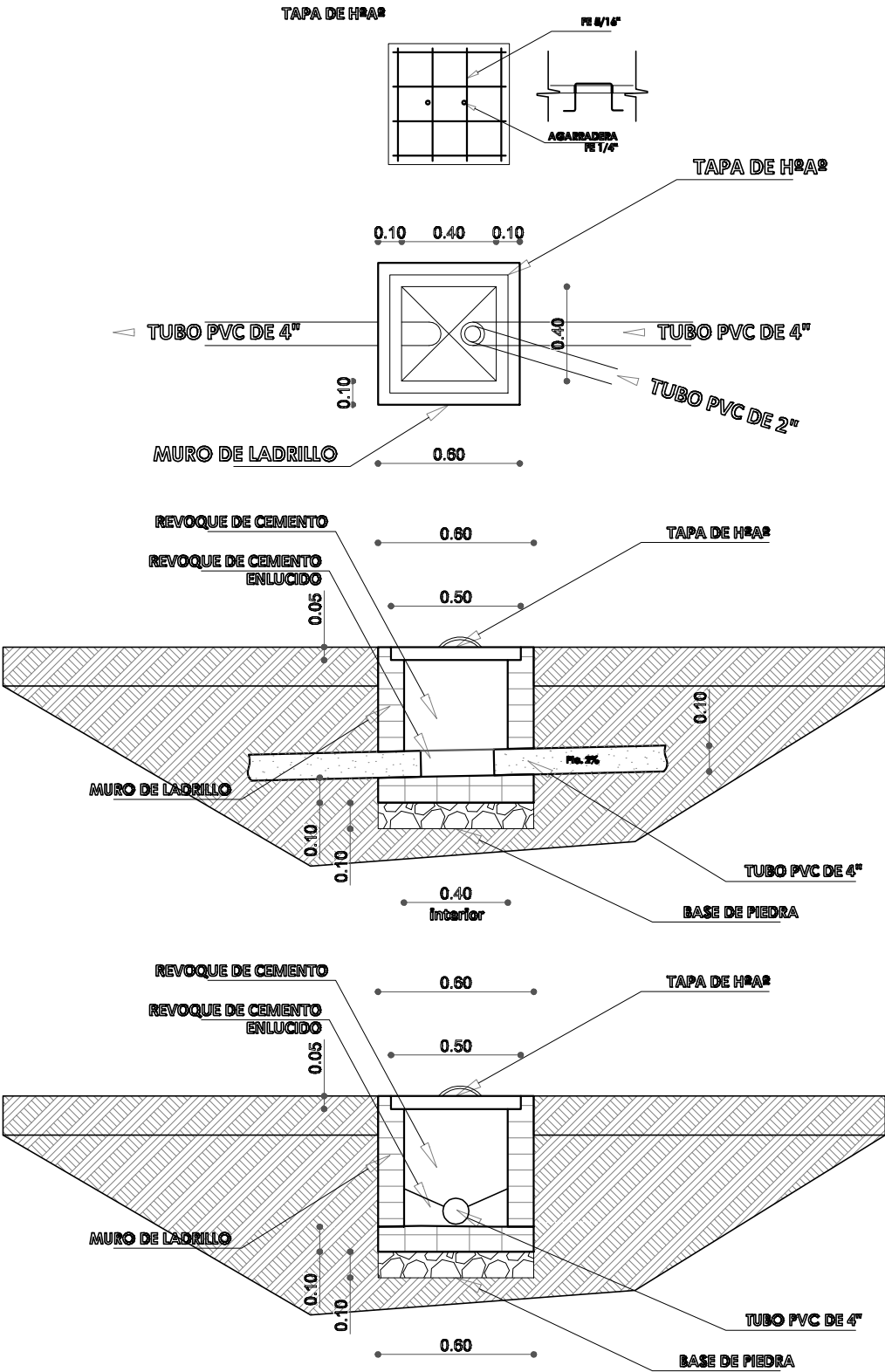

AGENCIA ESTATAL DE VIVIENDA	
NOMBRE DEL PROYECTO: PROYECTO DE VIVIENDA CUALITATIVA EN EL MUNICIPIO DE TOTORA -FASE(XVIII) 2025- COCHABAMBA	
COMUNIDADES : VARIOS	MUNICIPIO : TOTORA
PROVINCIA : CARRASCO	DEPARTAMENTO : COCHABAMBA

DISEÑO ARQUITECTONICO :	REVISADO Y APROBADO :	FECHA : Gestión 2025
		SUPERFICIE : 71.55 M2
		ESCALA : 1:100
		LAMINA :

DETALLES CONSTRUCTIVOS

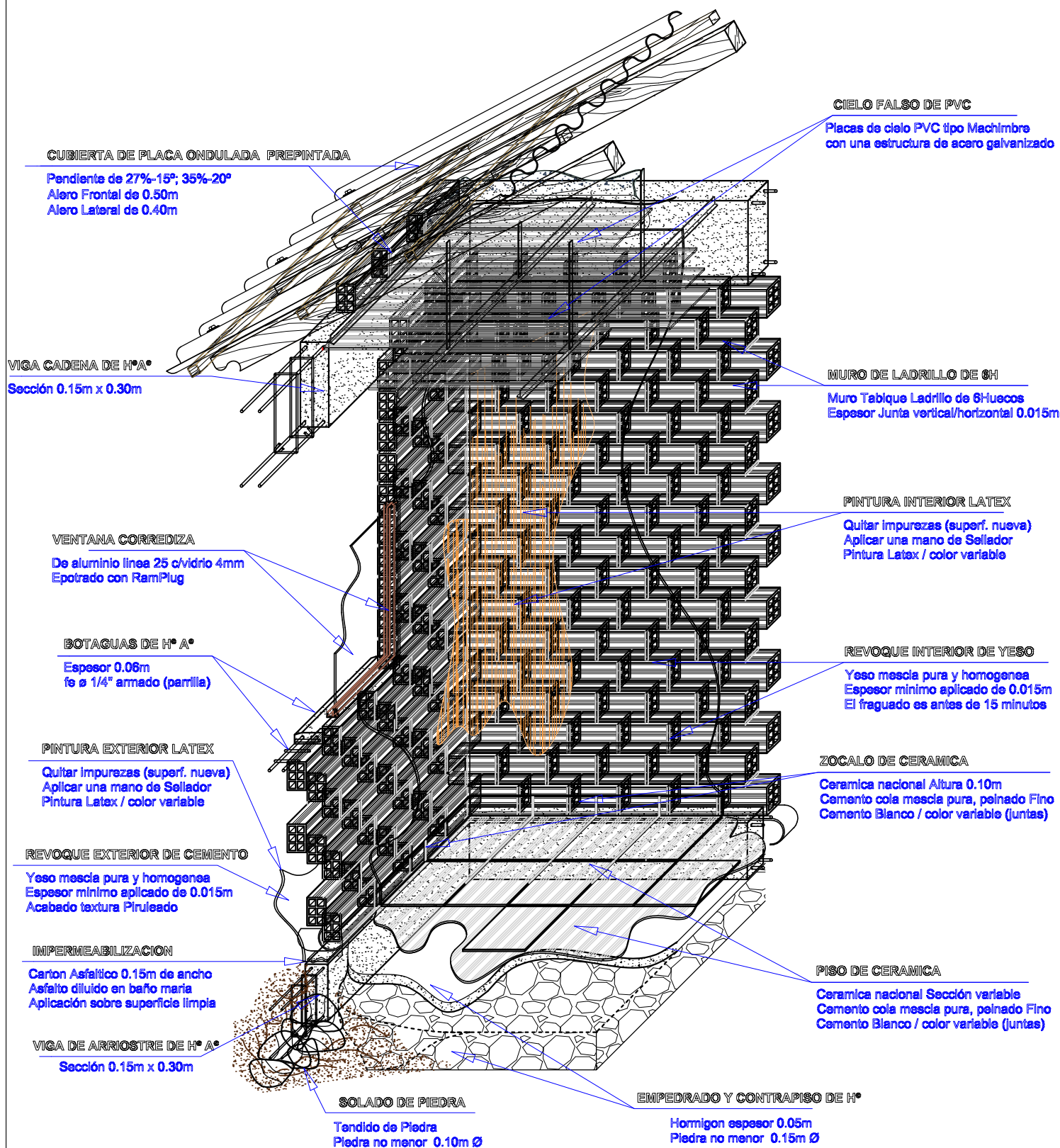

DETALLE DISTRIBUCION ITEMS

AGENCIA ESTATAL DE VIVIENDA			
NOMBRE DEL PROYECTO: PROYECTO DE VIVIENDA CUALITATIVA EN EL MUNICIPIO DE TOTORA -FASE(XVIII) 2025- COCHABAMBA			
COMUNIDADES :	VARIOS	MUNICIPIO :	TOTORA
PROVINCIA :	CARRASCO	DEPARTAMENTO :	COCHABAMBA

DISEÑO ARQUITECTONICO :	REVISADO Y APROBADO :	FECHA :
		Gestión 2025
		SUPERFICIE : 71.55 M2
		ESCALA : 1:100
		LAMINA :



DETALLES CONSTRUCTIVOS

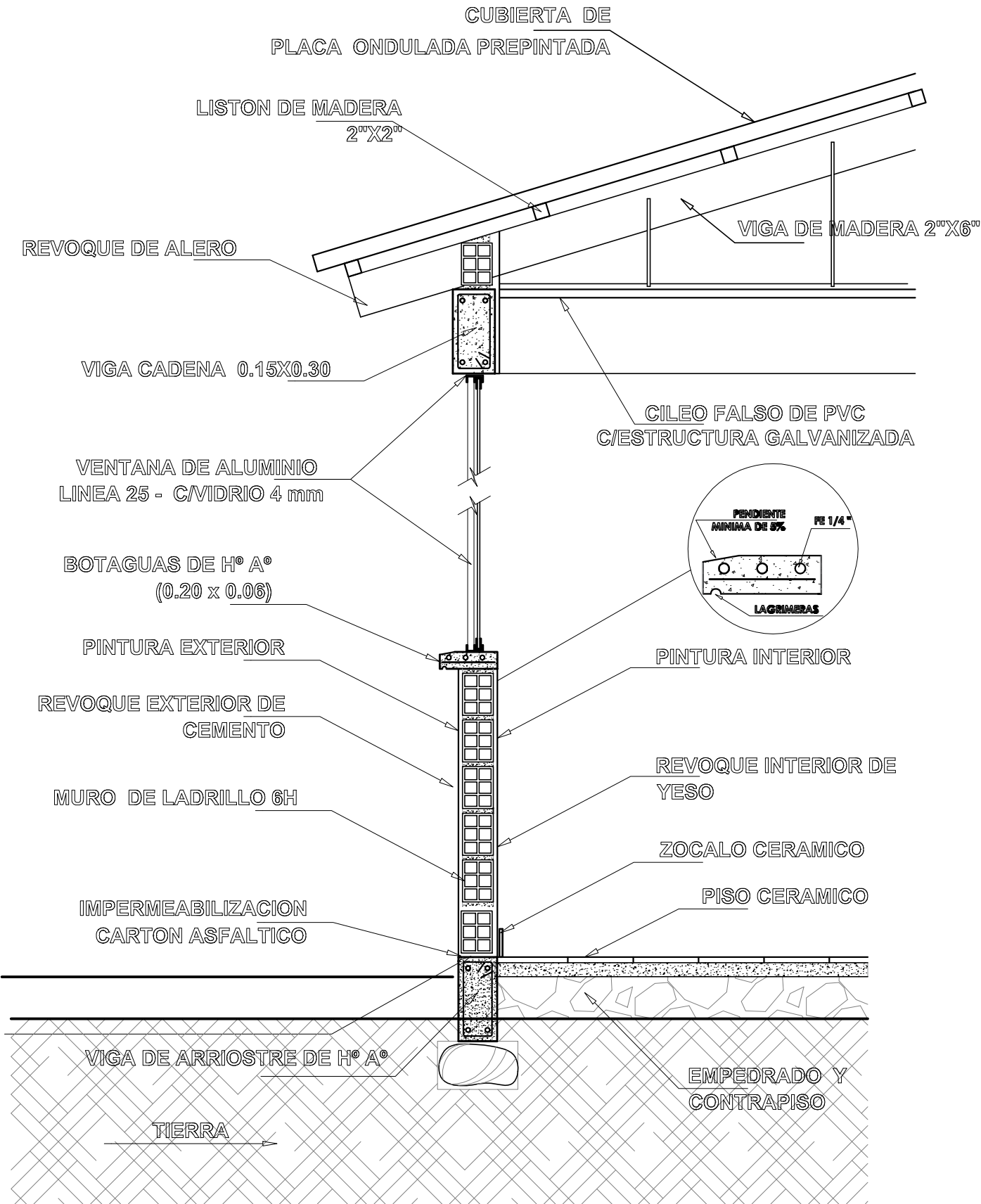

AGENCIA ESTATAL DE VIVIENDA	
NOMBRE DEL PROYECTO: PROYECTO DE VIVIENDA CUALITATIVA EN EL MUNICIPIO DE TOTORA -FASE(XVIII) 2025- COCHABAMBA	
COMUNIDADES : VARIOS	MUNICIPIO : TOTORA
PROVINCIA : CARRASCO	DEPARTAMENTO : COCHABAMBA

DISEÑO ARQUITECTONICO :	REVISADO Y APROBADO :	FECHA : Gestión 2025
		SUPERFICIE : 71.55 M2
		ESCALA : 1:100
		LAMINA :

DETALLES CONSTRUCTIVOS

DETALLE VIGA ARRIOSTRE DE H° A°

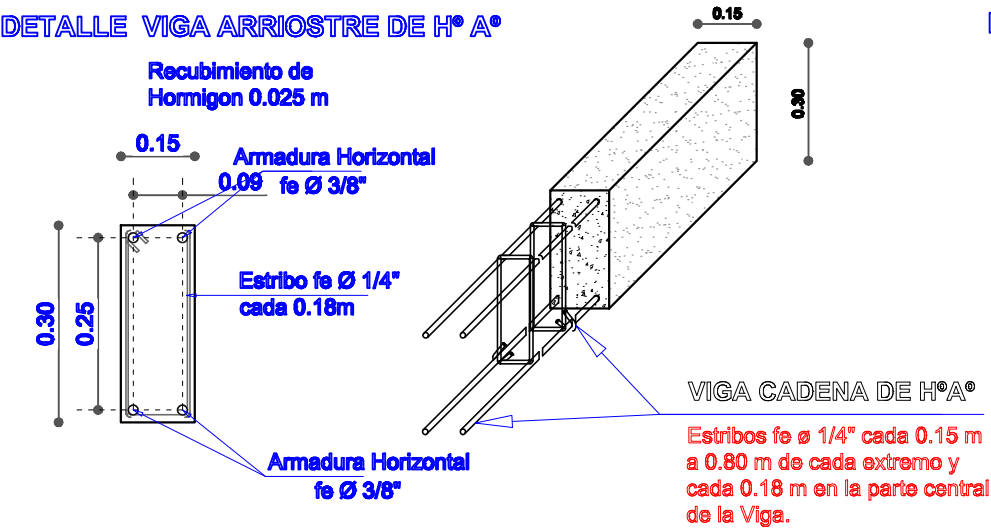

DETALLE VIGA CADENA DE H° A°

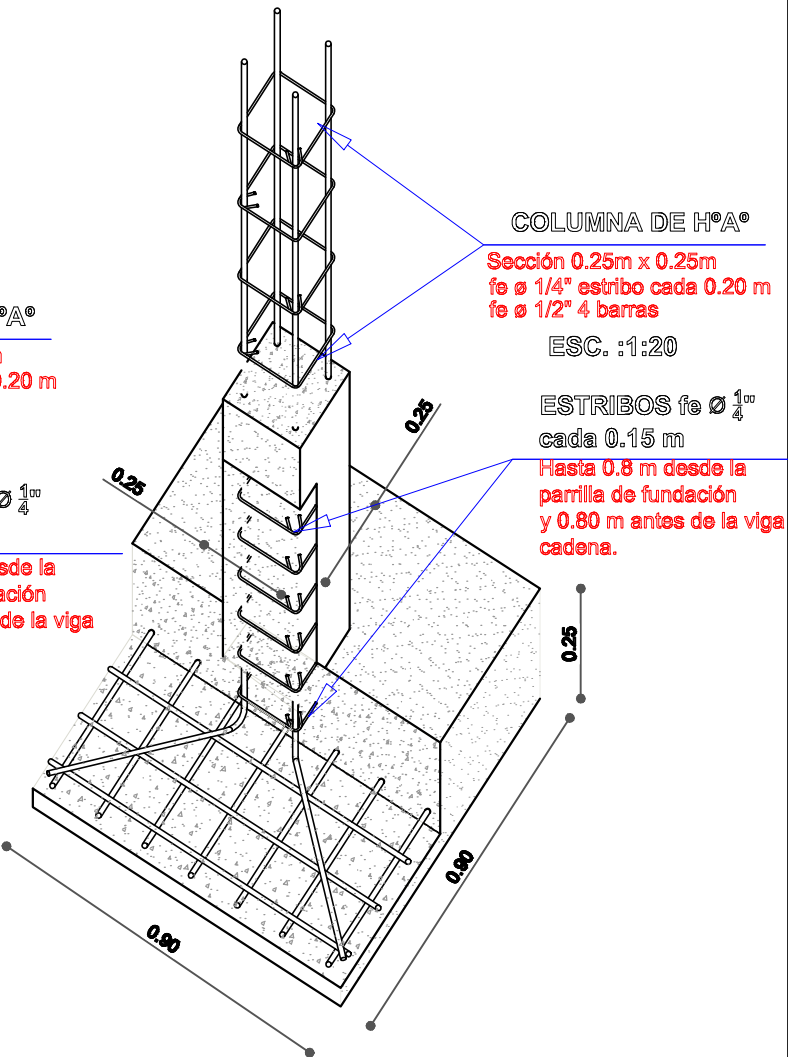
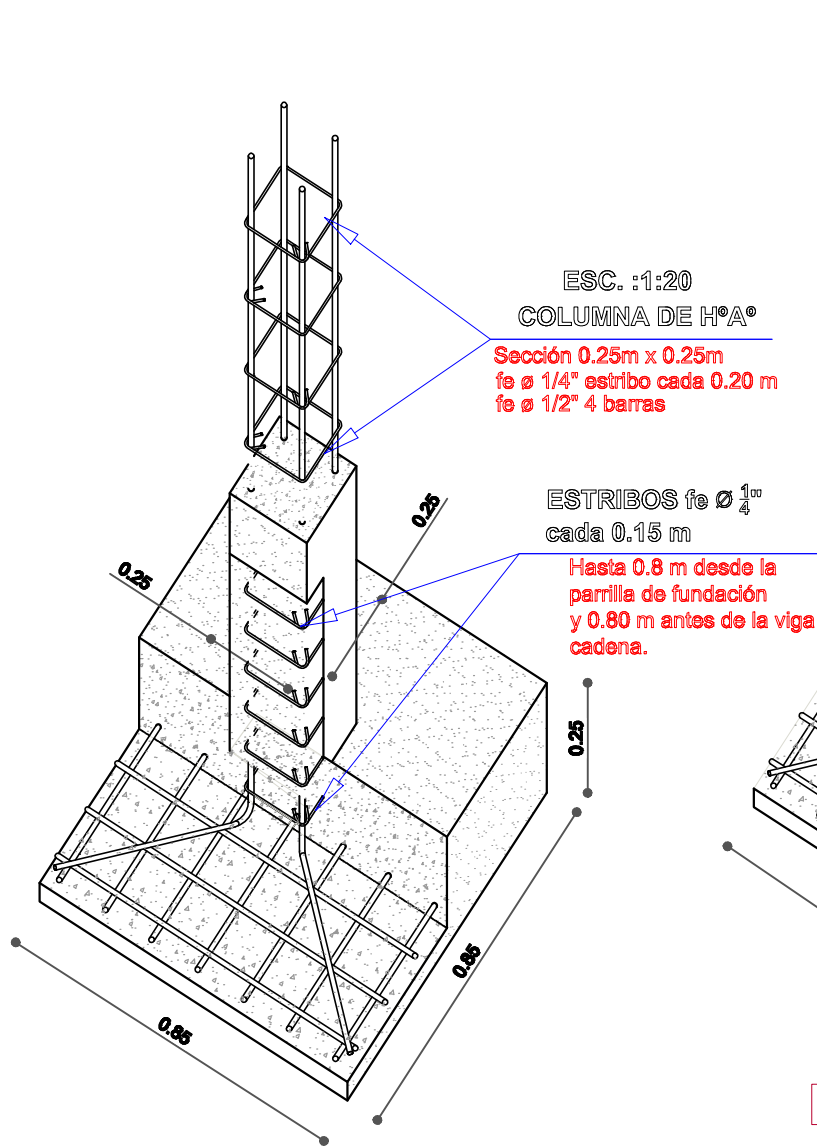
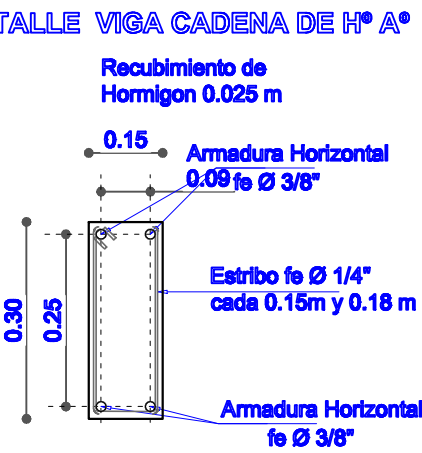

DETALLE ESTRUCTURA

AGENCIA ESTATAL DE VIVIENDA	
NOMBRE DEL PROYECTO: PROYECTO DE VIVIENDA CUALITATIVA EN EL MUNICIPIO DE TOTORA -FASE(XVIII) 2025- COCHABAMBA	
COMUNIDADES : VARIOS	MUNICIPIO : TOTORA
PROVINCIA : CARRASCO	DEPARTAMENTO : COCHABAMBA

DISEÑO ARQUITECTONICO :	REVISADO Y APROBADO :	FECHA : Gestión 2025
		SUPERFICIE : 71.55 M2
		ESCALA : 1:100
		LAMINA :



DETALLES CONSTRUCTIVOS

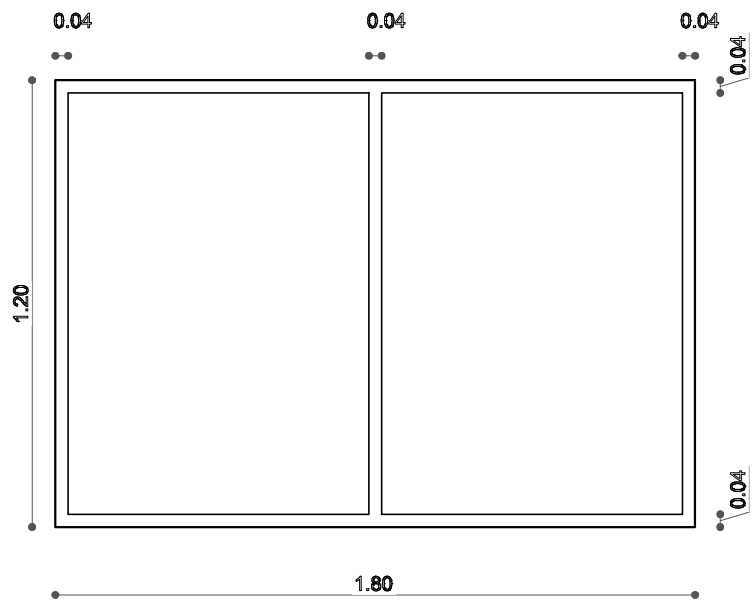

VENTANA COCINA  
COMEDOR

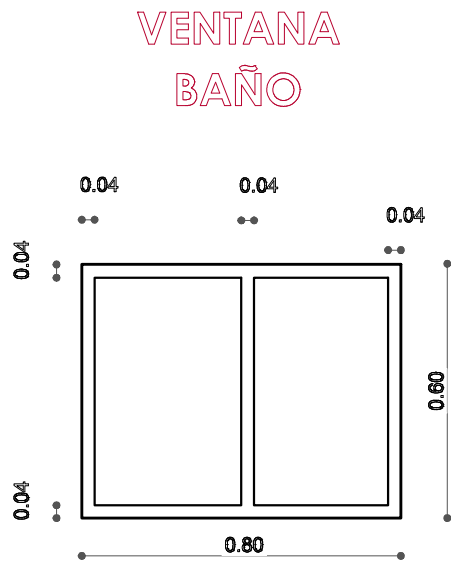

VENTANA  
BAÑO

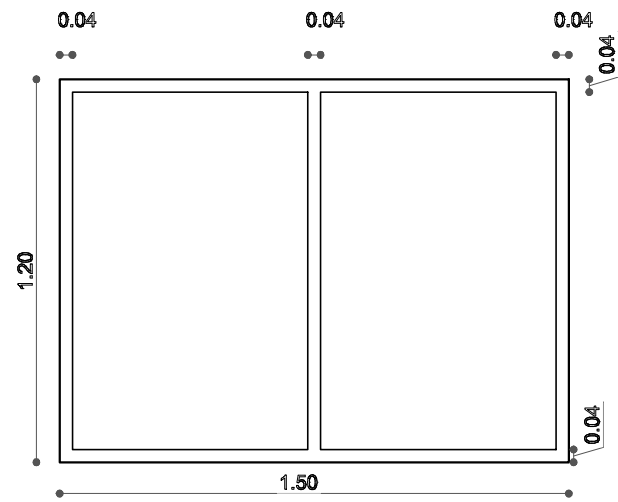

VENTANA DORMITORIO

VENTANA  
DORMITORIO

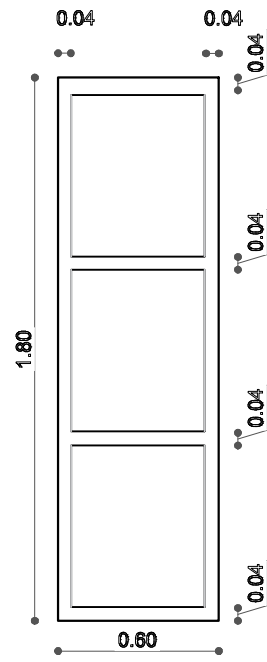

DETALLE CARPINTERIA  
ALUMINIO

AGENCIA ESTATAL DE VIVIENDA	
NOMBRE DEL PROYECTO: PROYECTO DE VIVIENDA CUALITATIVA EN EL MUNICIPIO DE TOTORA -FASE(XVIII) 2025- COCHABAMBA	
COMUNIDADES : VARIOS	MUNICIPIO : TOTORA
PROVINCIA : CARRASCO	DEPARTAMENTO : COCHABAMBA

DISEÑO ARQUITECTONICO :	REVISADO Y APROBADO :	FECHA : Gestión 2025
		SUPERFICIE : 71.55 M2
		ESCALA : 1:100
		LAMINA :

DETALLES CONSTRUCTIVOS

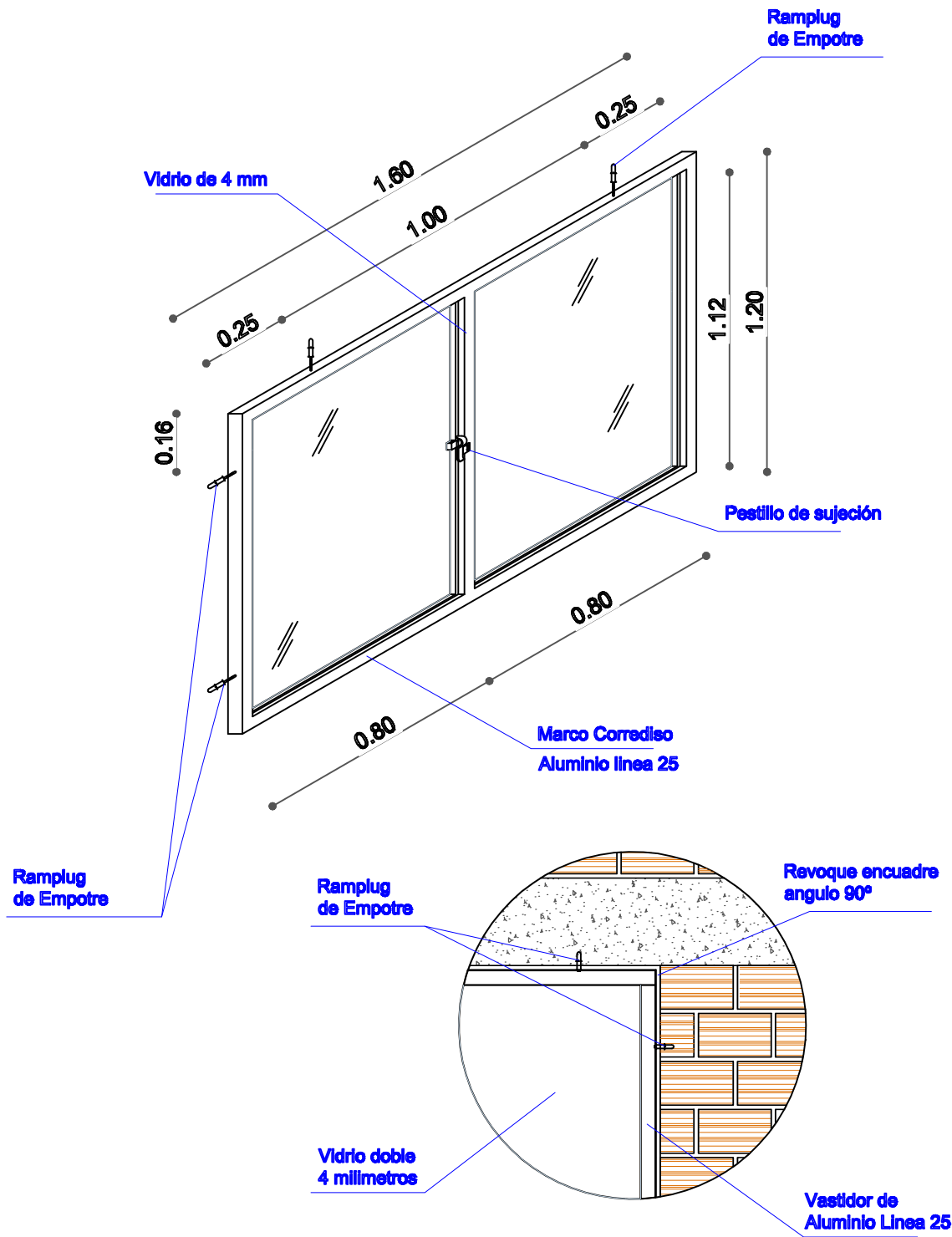

DETALLE CARPINTERIA ALUMINIO

AGENCIA ESTATAL DE VIVIENDA	
NOMBRE DEL PROYECTO: PROYECTO DE VIVIENDA CUALITATIVA EN EL MUNICIPIO DE TOTORA -FASE(XVIII) 2025- COCHABAMBA	
COMUNIDADES : VARIOS	MUNICIPIO : TOTORA
PROVINCIA : CARRASCO	DEPARTAMENTO : COCHABAMBA

DISEÑO ARQUITECTONICO :	REVISADO Y APROBADO :	FECHA : Gestión 2025
		SUPERFICIE : 71.55 M2
		ESCALA : 1:100
		LAMINA :

DETALLES CONSTRUCTIVOS

DETALLE: PUERTA DE MADERA

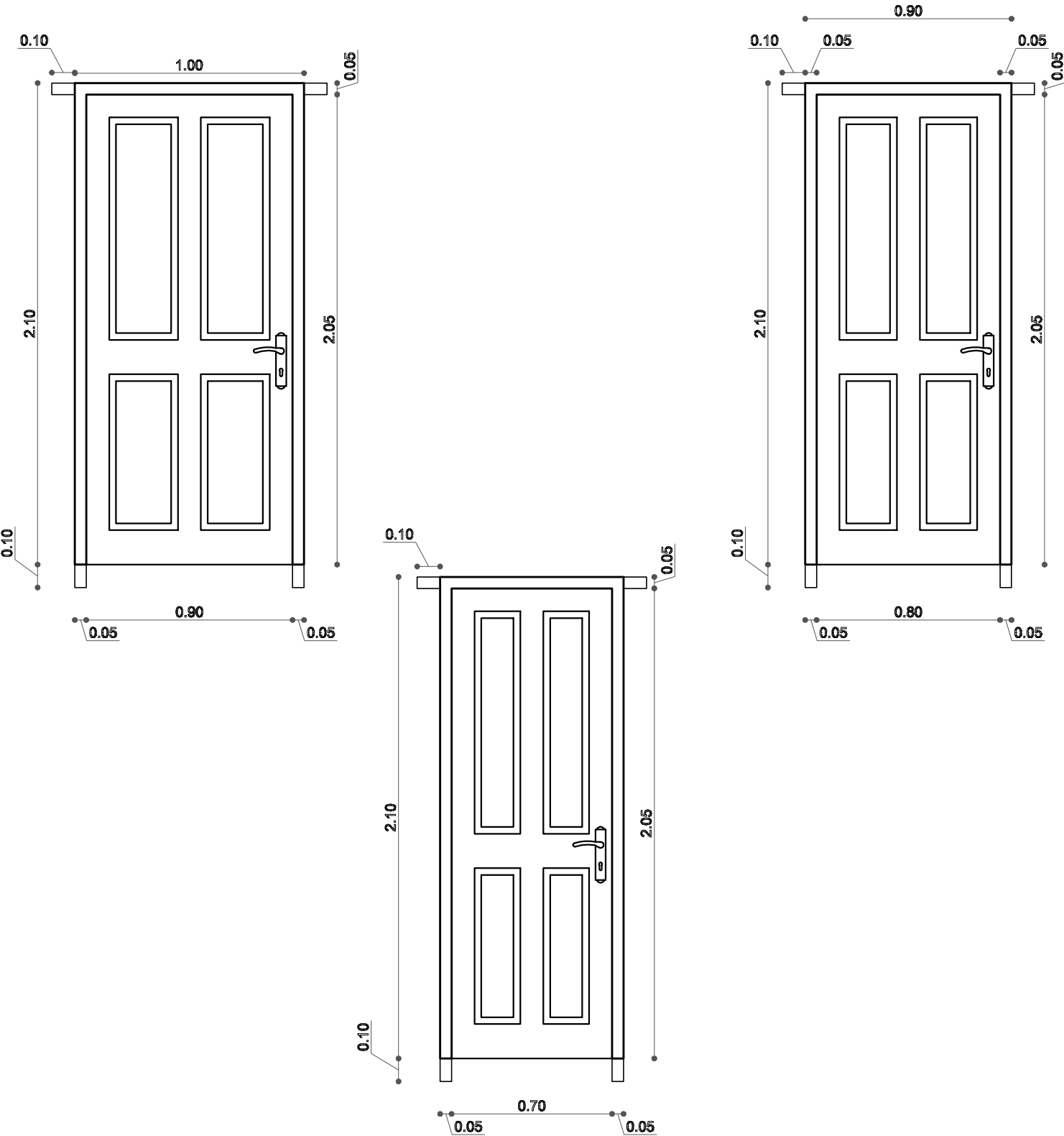

AGENCIA ESTATAL DE VIVIENDA			
NOMBRE DEL PROYECTO: PROYECTO DE VIVIENDA CUALITATIVA EN EL MUNICIPIO DE TOTORA -FASE(XVIII) 2025- COCHABAMBA			
COMUNIDADES :	VARIOS	MUNICIPIO :	TOTORA
PROVINCIA :	CARRASCO	DEPARTAMENTO :	COCHABAMBA

DISEÑO ARQUITECTONICO :	REVISADO Y APROBADO :	FECHA :
		Gestión 2025
		SUPERFICIE : 71.55 M2
		ESCALA : 1:100
		LAMINA :

DETALLES CONSTRUCTIVOS

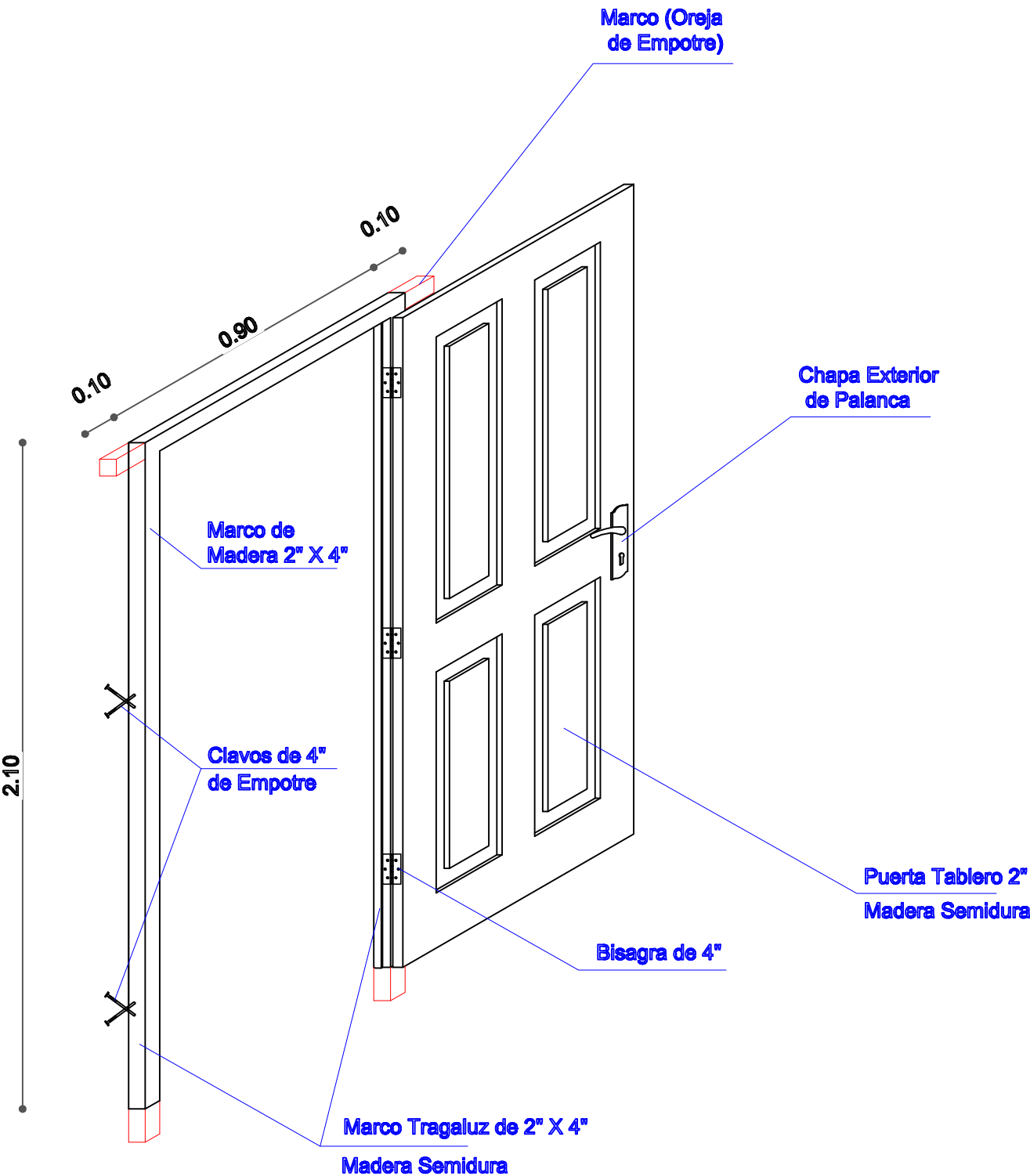

DETALLE: PUERTA DE MADERA

AGENCIA ESTATAL DE VIVIENDA	
NOMBRE DEL PROYECTO: PROYECTO DE VIVIENDA CUALITATIVA EN EL MUNICIPIO DE TOTORA -FASE(XVIII) 2025- COCHABAMBA	
COMUNIDADES : VARIOS	MUNICIPIO : TOTORA
PROVINCIA : CARRASCO	DEPARTAMENTO : COCHABAMBA

DISEÑO ARQUITECTONICO :	REVISADO Y APROBADO :	FECHA : Gestión 2025
		SUPERFICIE : 71.00.00 m2
		ESCALA : 1:100
		LAMINA :

DETALLES CONSTRUCTIVOS

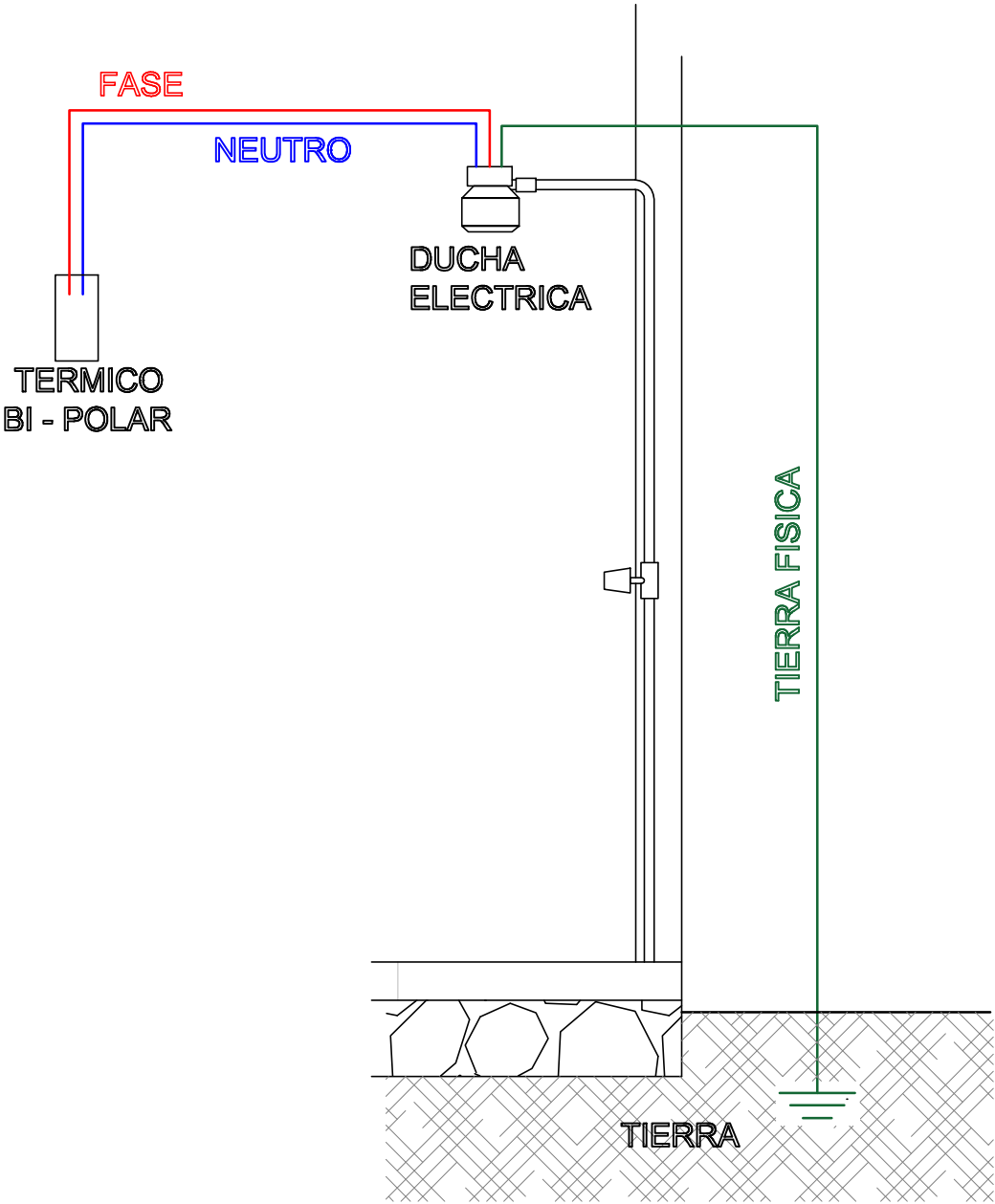

AGENCIA ESTATAL DE VIVIENDA			
NOMBRE DEL PROYECTO: PROYECTO DE VIVIENDA CUALITATIVA EN EL MUNICIPIO DE TOTORA -FASE(XVIII) 2025- COCHABAMBA			
COMUNIDADES :	VARIOS	MUNICIPIO :	TOTORA
PROVINCIA :	CARRASCO	DEPARTAMENTO :	COCHABAMBA

DISEÑO ARQUITECTONICO :	REVISADO Y APROBADO :	FECHA : Gestión 2025
		SUPERFICIE : 71.55 M2
		ESCALA : 1:100
		LAMINA :

DETALLES CONSTRUCTIVOS

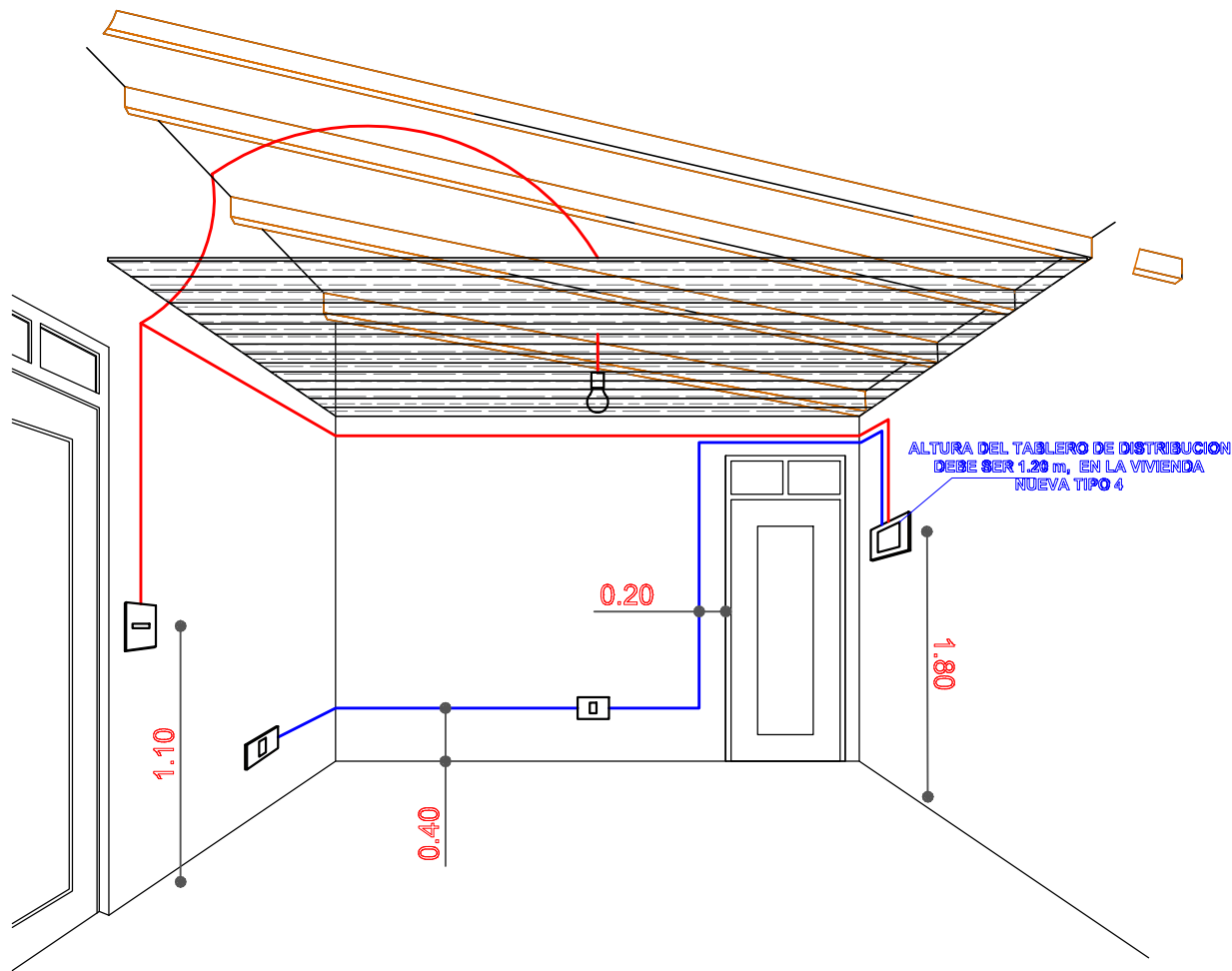

DETALLE: INSTALACION ELECTRICA

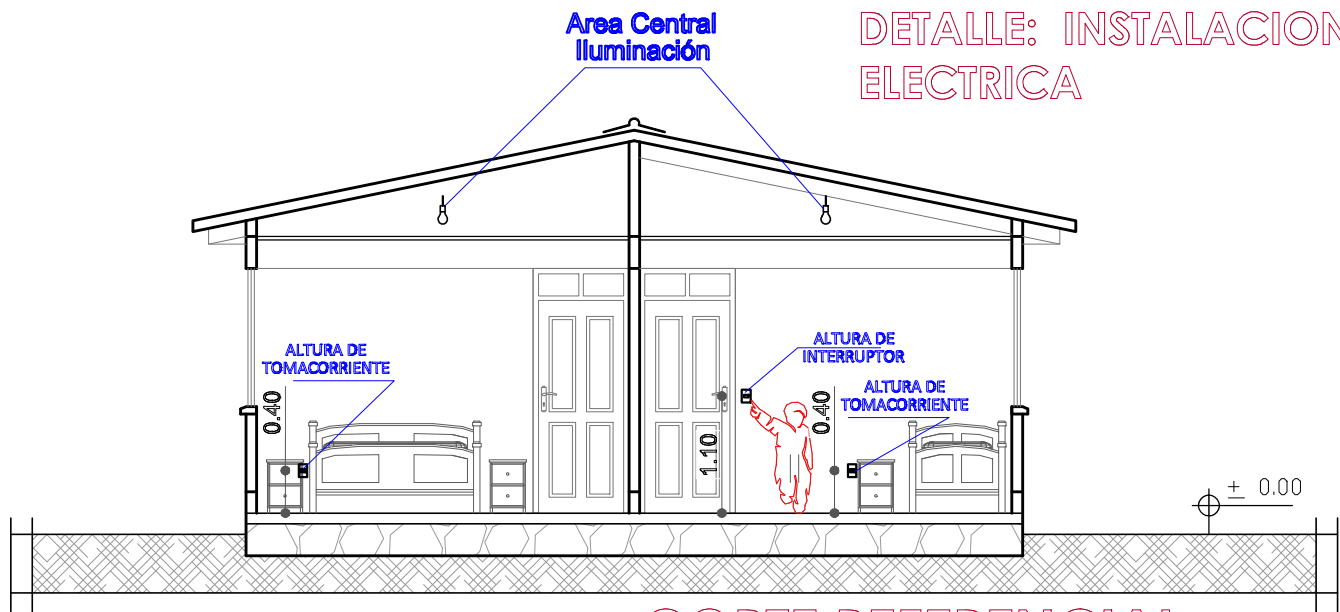

CORTE REFERENCIAL

AGENCIA ESTATAL DE VIVIENDA	
NOMBRE DEL PROYECTO: PROYECTO DE VIVIENDA CUALITATIVA EN EL MUNICIPIO DE TOTORA -FASE(XVIII) 2025- COCHABAMBA	
COMUNIDADES : VARIOS	MUNICIPIO : TOTORA
PROVINCIA : CARRASCO	DEPARTAMENTO : COCHABAMBA

DISEÑO ARQUITECTONICO :	REVISADO Y APROBADO :	FECHA : Gestión 2025
		SUPERFICIE : 71.55 M2
		ESCALA : 1:100
		LAMINA :

DETALLES CONSTRUCTIVOS

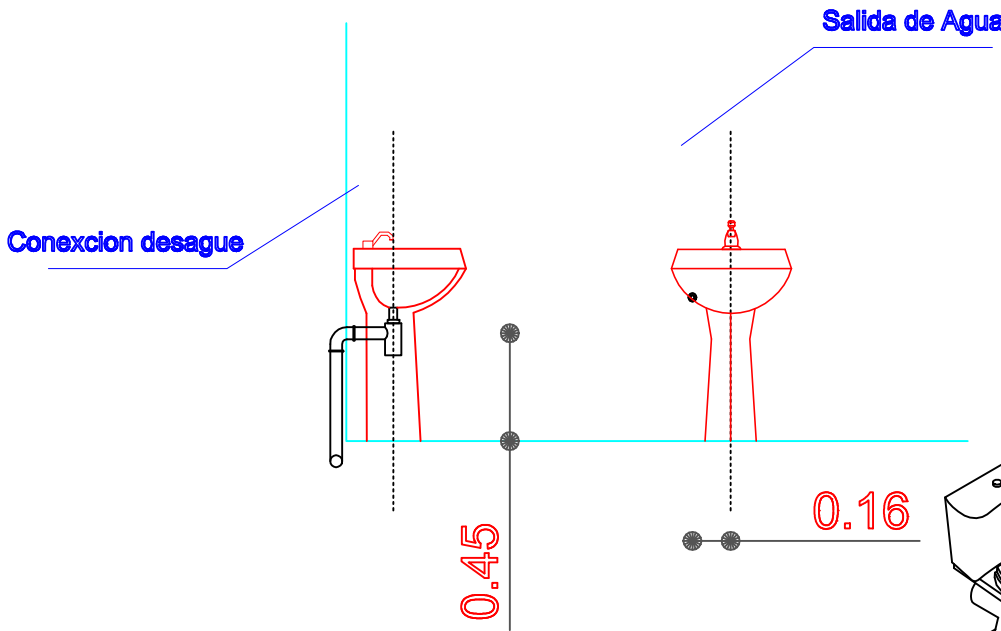
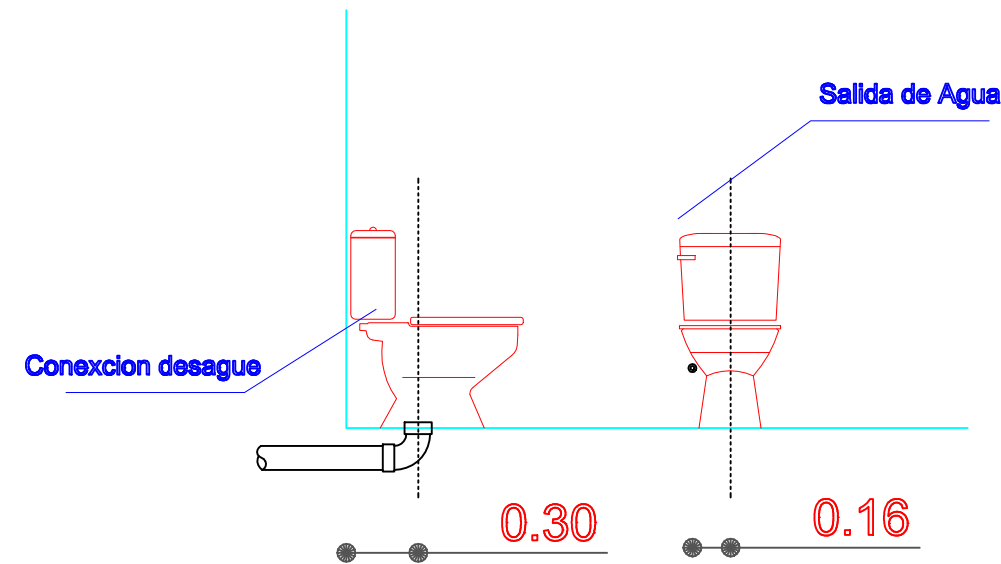

Se debe realizar un desnivel de 5 cm en lo que corresponde a la ducha, que impida el rebalse de agua en el piso del baño.

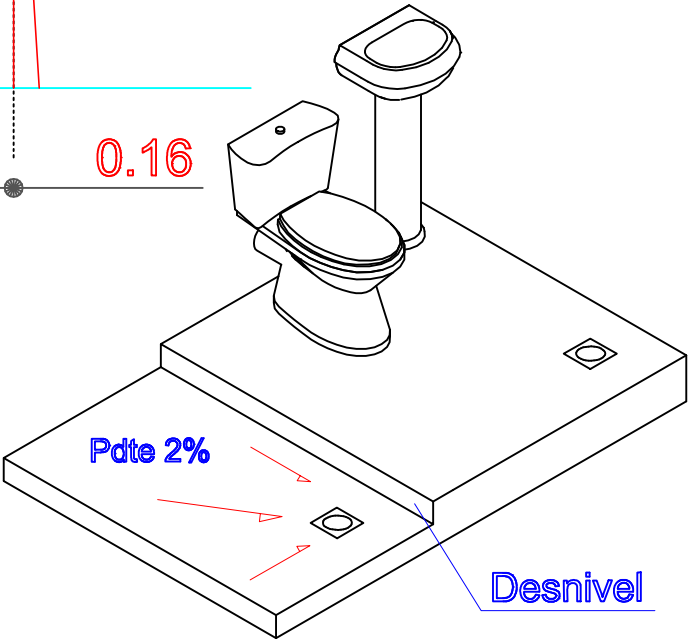

DETALLE: ACCESOS DE AGUA

AGENCIA ESTATAL DE VIVIENDA	
NOMBRE DEL PROYECTO: PROYECTO DE VIVIENDA CUALITATIVA EN EL MUNICIPIO DE TOTORA -FASE(XVIII) 2025- COCHABAMBA	
COMUNIDADES : VARIOS	MUNICIPIO : TOTORA
PROVINCIA : CARRASCO	DEPARTAMENTO : COCHABAMBA

DISEÑO ARQUITECTONICO :	REVISADO Y APROBADO :	FECHA : Gestión 2025
		SUPERFICIE : 71.55 M2
		ESCALA : 1:100
		LAMINA :

DETALLES CONSTRUCTIVOS

DETALLE: MESON DE H°A°

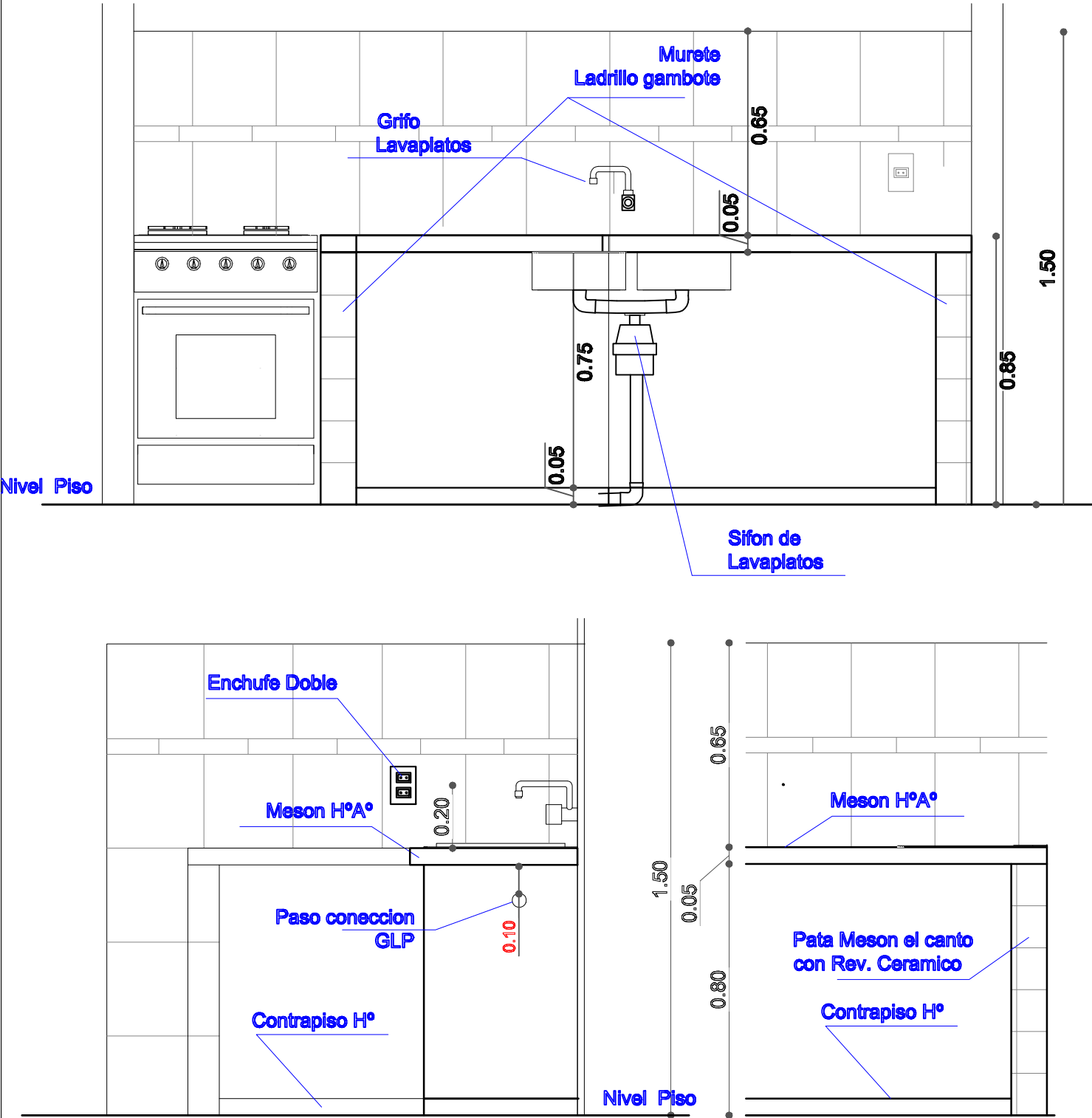

AGENCIA ESTATAL DE VIVIENDA	
NOMBRE DEL PROYECTO: PROYECTO DE VIVIENDA CUALITATIVA EN EL MUNICIPIO DE TOTORA -FASE(XVIII) 2025- COCHABAMBA	
COMUNIDADES : VARIOS	MUNICIPIO : TOTORA
PROVINCIA : CARRASCO	DEPARTAMENTO : COCHABAMBA

DISEÑO ARQUITECTONICO :	REVISADO Y APROBADO :	FECHA : Gestión 2025
		SUPERFICIE : 71.55 M2
		ESCALA : 1:100
		LAMINA :



DETALLES CONSTRUCTIVOS

DETALLE: ACCESORIOS BAÑO

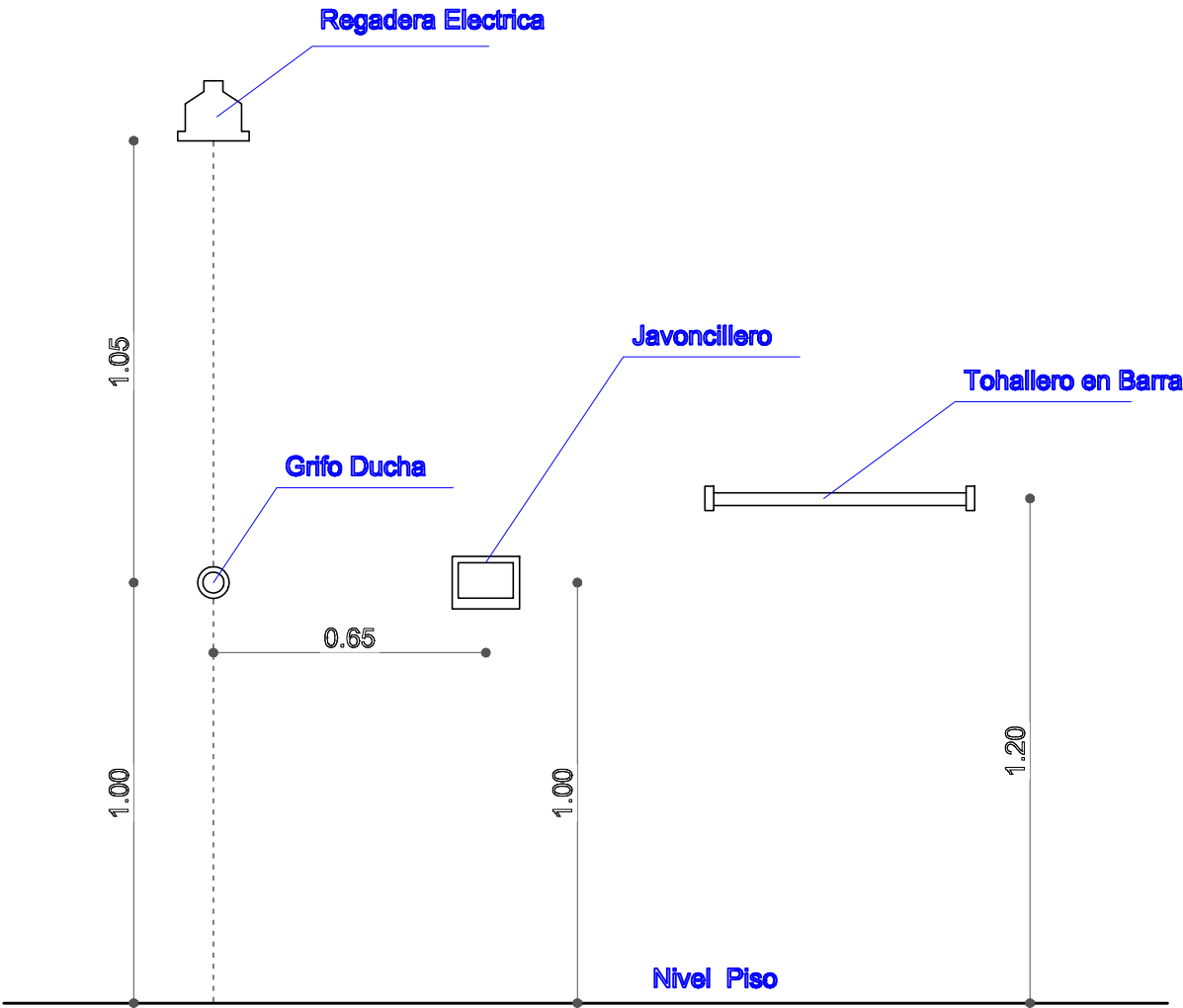
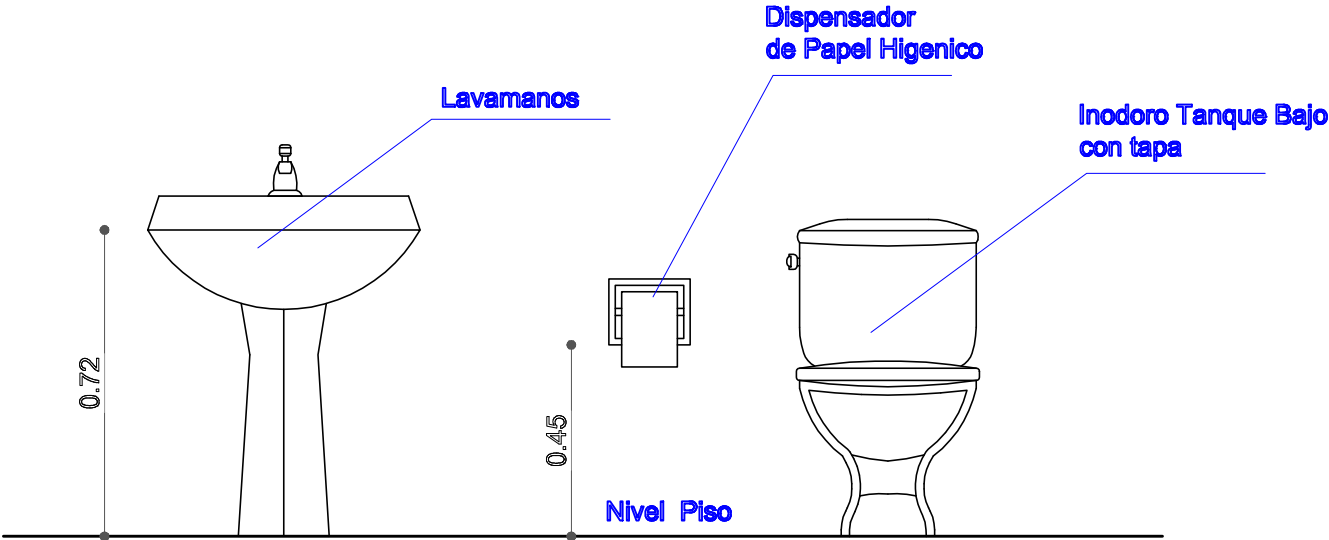

AGENCIA ESTATAL DE VIVIENDA			
NOMBRE DEL PROYECTO: PROYECTO DE VIVIENDA CUALITATIVA EN EL MUNICIPIO DE TOTORA -FASE(XVIII) 2025- COCHABAMBA			
COMUNIDADES :	VARIOS	MUNICIPIO :	TOTORA
PROVINCIA :	CARRASCO	DEPARTAMENTO :	COCHABAMBA

DISEÑO ARQUITECTONICO :	REVISADO Y APROBADO :	FECHA :
		Gestión 2025
		SUPERFICIE : 71.55 M2
		ESCALA : 1:100
		LAMINA :