

## TIPO 2 VIVIENDA NUEVA



VISTA EXTERIOR



VISTA EXTERIOR



VISTA INTERIOR



VISTA INTERIOR

### AGENCIA ESTATAL DE VIVIENDA - AEVIVIENDA

PROYECTO DE VIVIENDA CUALITATIVA EN EL MUNICIPIO DE TRINIDAD -FASE(LXXXI) 2025- BENI

COMUNIDADES:

MUNICIPIO: TRINIDAD

PROVINCIA: CERCADO

DEPARTAMENTO: **BENI**

DISEÑO ARQUITECTÓNICO:

REVISADO Y APROBADO :

FECHA: **MARZO/ 2025**

SUPERFICIE CONSTRUIDA: **62.32 m²**

LAMINA:

**1 /23**

# TIPO 2 VIVIENDA CUALITATIVA

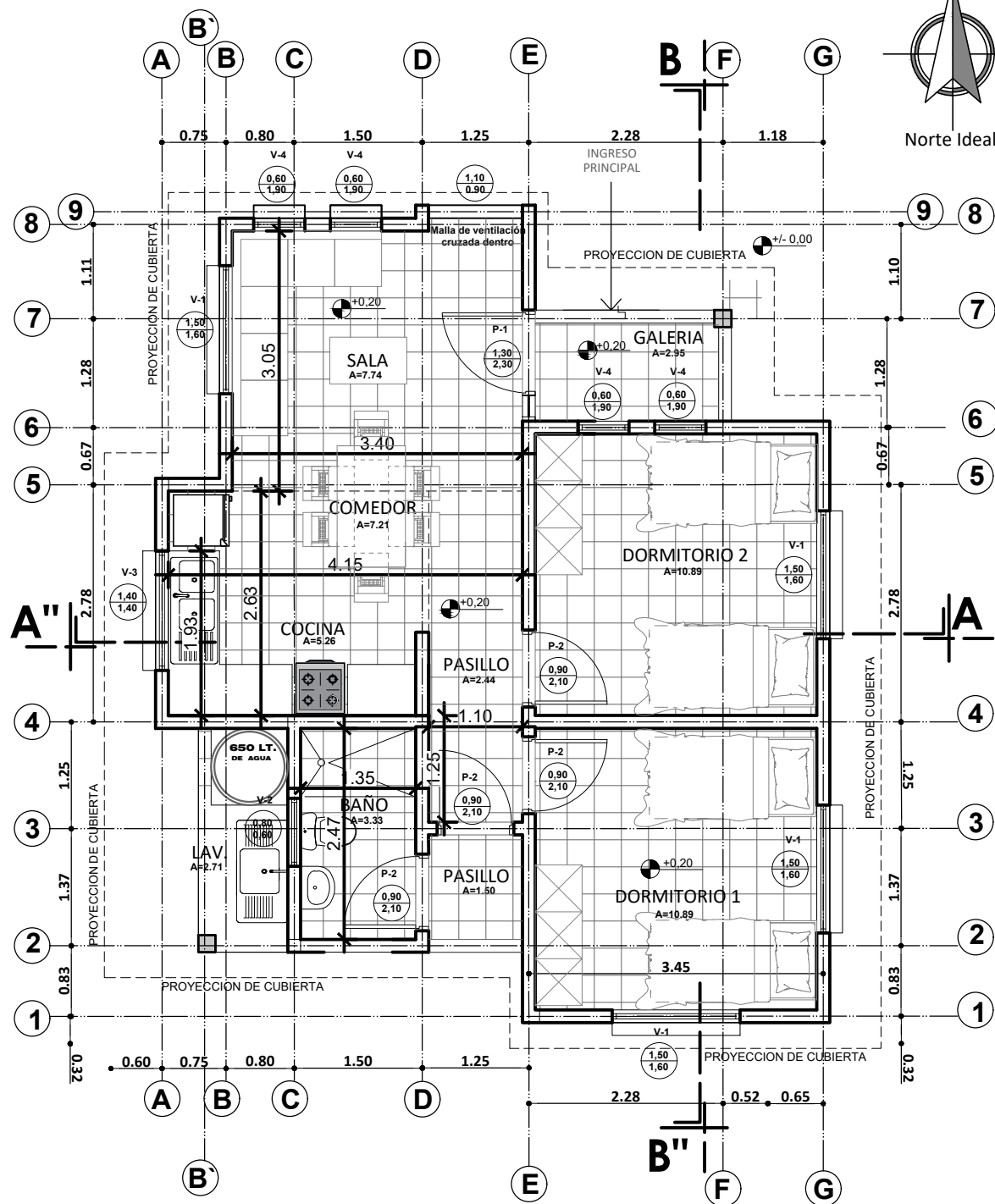

**PLANTA AMOBLADA**  
ESC. 1:75

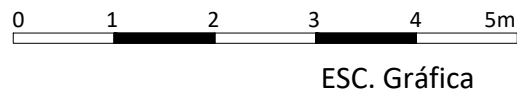

## AGENCIA ESTATAL DE VIVIENDA - AEVIVIENDA

PROYECTO DE VIVIENDA CUALITATIVA EN EL MUNICIPIO DE TRINIDAD -FASE(LXXXI) 2025- BENI

COMUNIDADES:

MUNICIPIO: TRINIDAD

PROVINCIA: CERCADO

DEPARTAMENTO: **BENI**

DISEÑO ARQUITECTÓNICO:

REVISADO Y APROBADO :

FECHA: **MARZO/ 2025**

SUPERFICIE CONSTRUIDA: **62.32 m²**

LAMINA:

**2 /23**



# DETALLE DE VIGA DE ARRIOSTRE

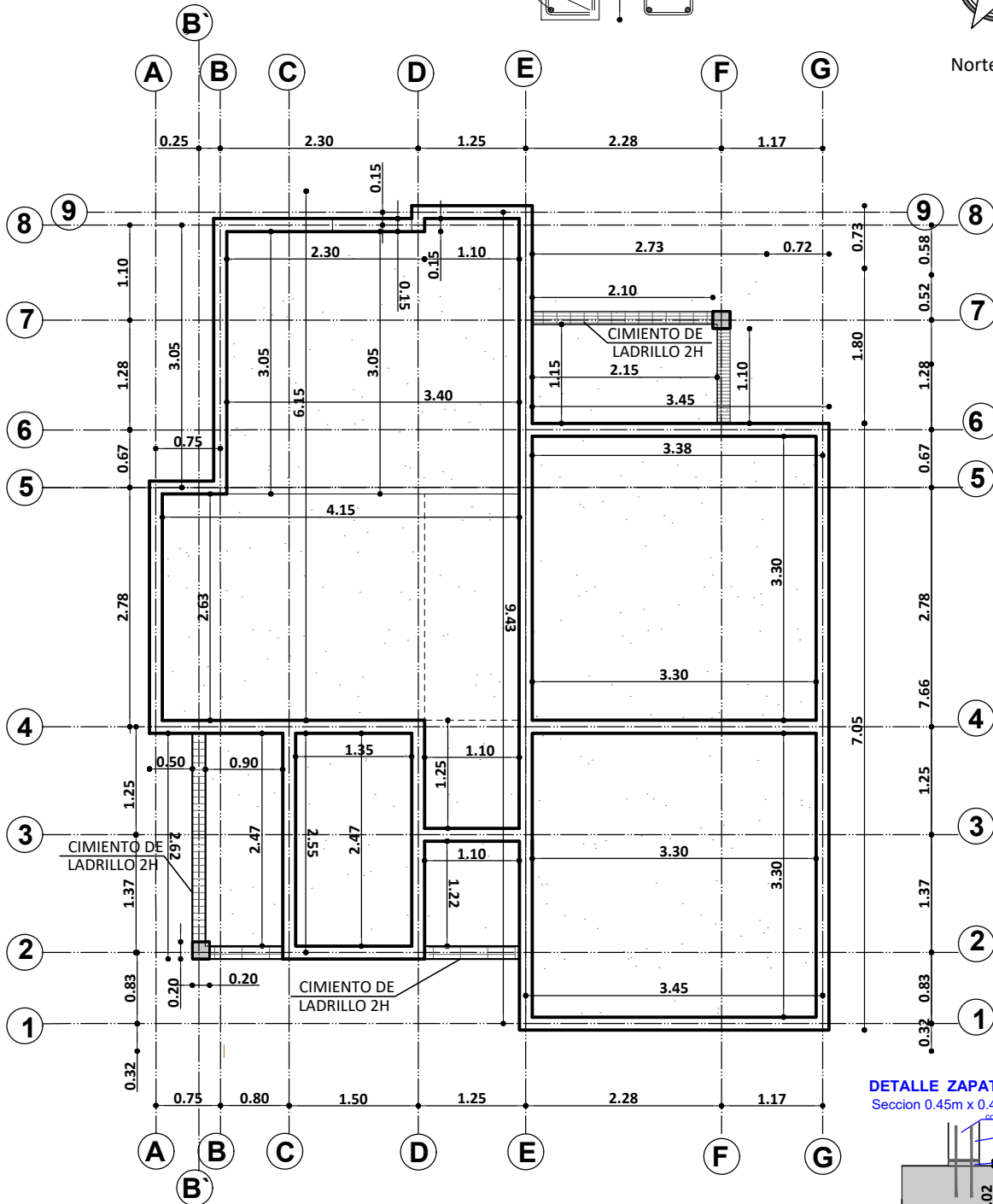
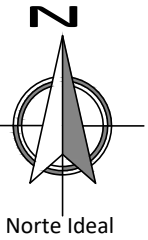
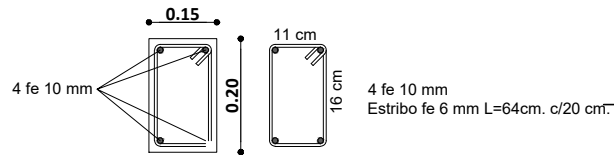

## DETALLE ZAPATA DE H° A°

Seccion 0.45m x 0.45m x 0.30m

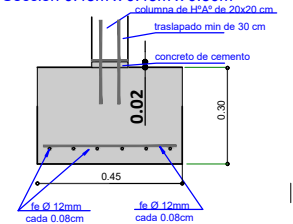

## PLANO VIGA DE ARRIOSTRE

ESC. 1:75

### AGENCIA ESTATAL DE VIVIENDA - AEVIVIENDA

PROYECTO DE VIVIENDA CUALITATIVA EN EL MUNICIPIO DE TRINIDAD -FASE(LXXXI) 2025- BENI

COMUNIDADES:

MUNICIPIO: TRINIDAD

PROVINCIA: CERCADO

DEPARTAMENTO: **BENI**

DISEÑO ARQUITECTÓNICO:

REVISADO Y APROBADO :

FECHA: **MARZO/ 2025**

SUPERFICIE CONSTRUIDA: **62.32 m²**

LAMINA:

**4 /23**



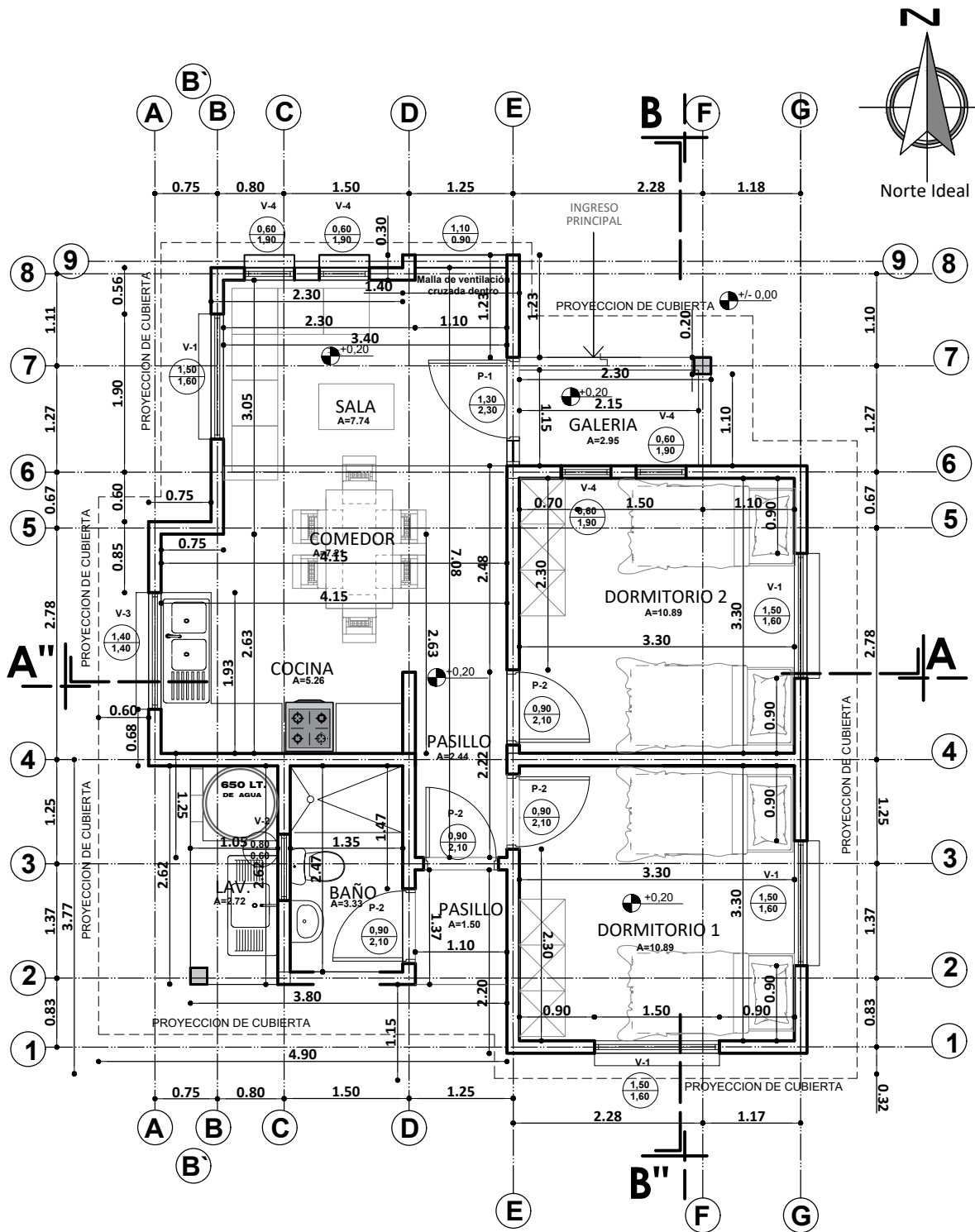

**PLANTA ACOTADA**  
ESC. 1:75

**AGENCIA ESTATAL DE VIVIENDA - AEVIVIENDA**

PROYECTO DE VIVIENDA CUALITATIVA EN EL MUNICIPIO DE TRINIDAD -FASE(LXXXI) 2025- BENI

COMUNIDADES:

MUNICIPIO: TRINIDAD

PROVINCIA: CERCADO

DEPARTAMENTO: **BENI**

DISEÑO ARQUITECTÓNICO:

REVISADO Y APROBADO :

FECHA: **MARZO/ 2025**

SUPERFICIE CONSTRUIDA: **62.32 m²**

LAMINA:

**5 /23**

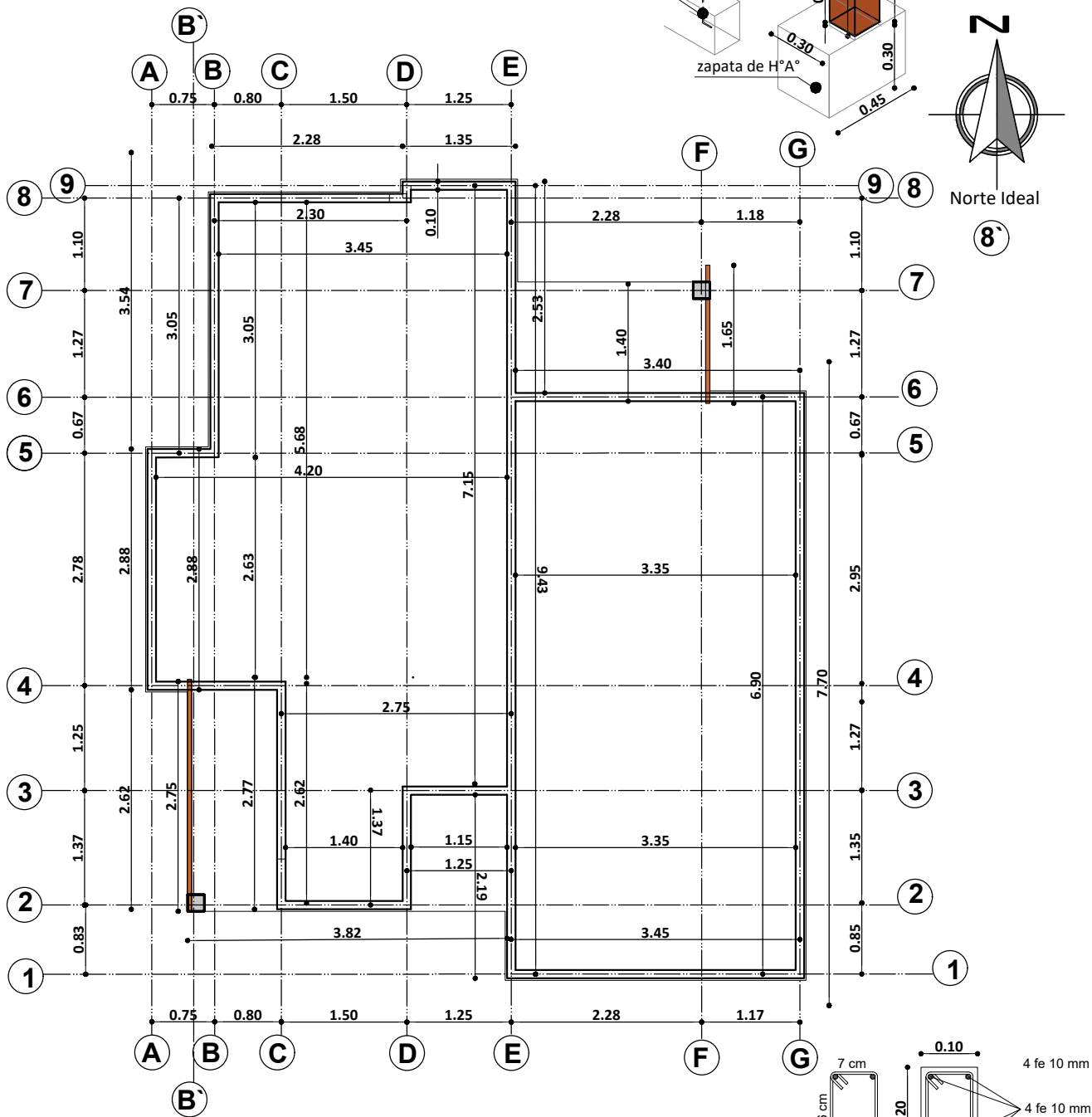

**PLANO VIGA CADENA DE H°A°**  
 ESC. 1:75

AGENCIA ESTATAL DE VIVIENDA - AEVIVIENDA	
PROYECTO DE VIVIENDA CUALITATIVA EN EL MUNICIPIO DE TRINIDAD -FASE(LXXXI) 2025- BENI	
COMUNIDADES:	MUNICIPIO: TRINIDAD
PROVINCIA: CERCADO	DEPARTAMENTO: BENI

DISEÑO ARQUITECTÓNICO:	REVISADO Y APROBADO :	FECHA: MARZO/ 2025
		SUPERFICIE CONSTRUIDA: 62.32 m²
		LAMINA: 6 /23

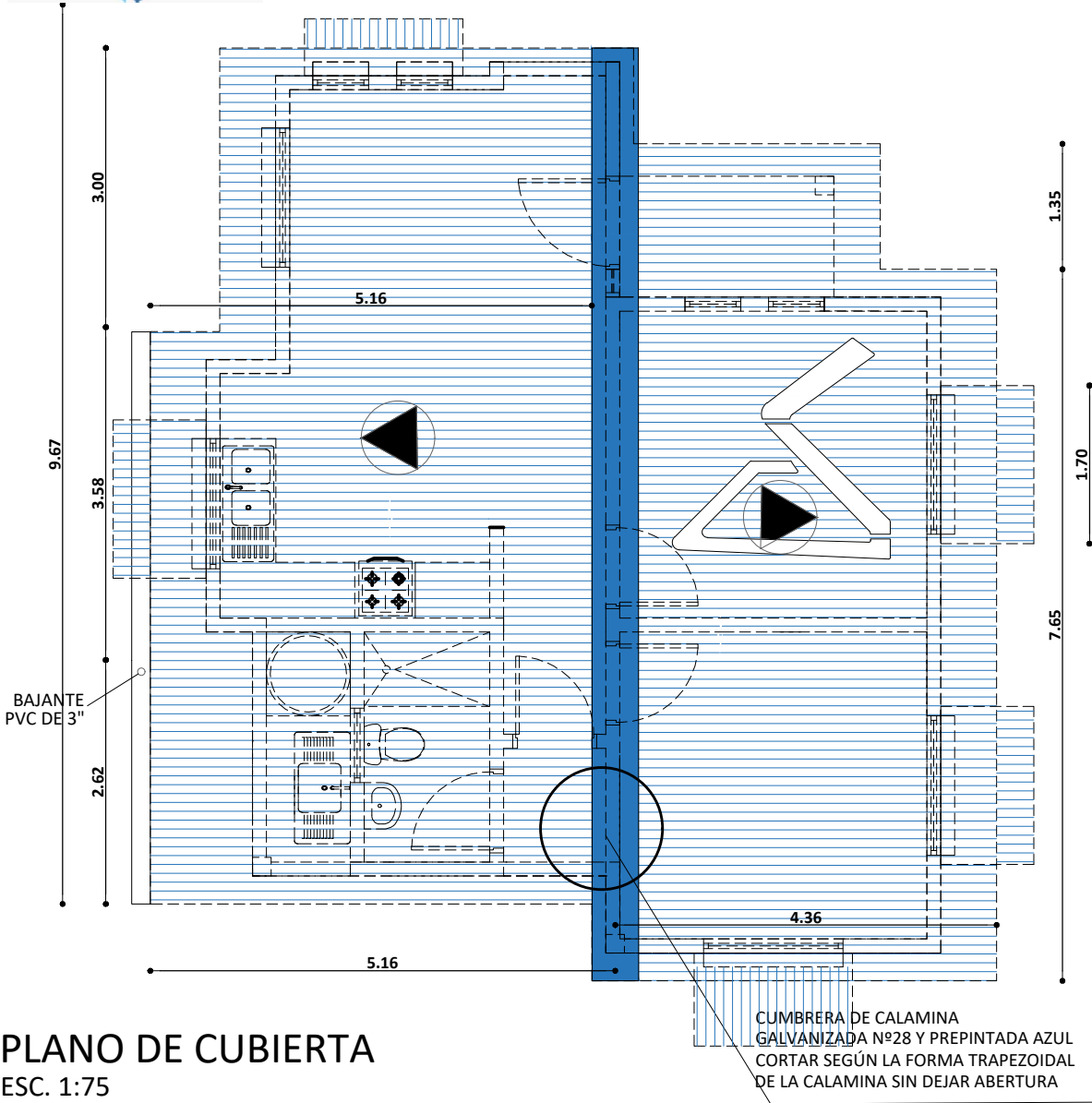
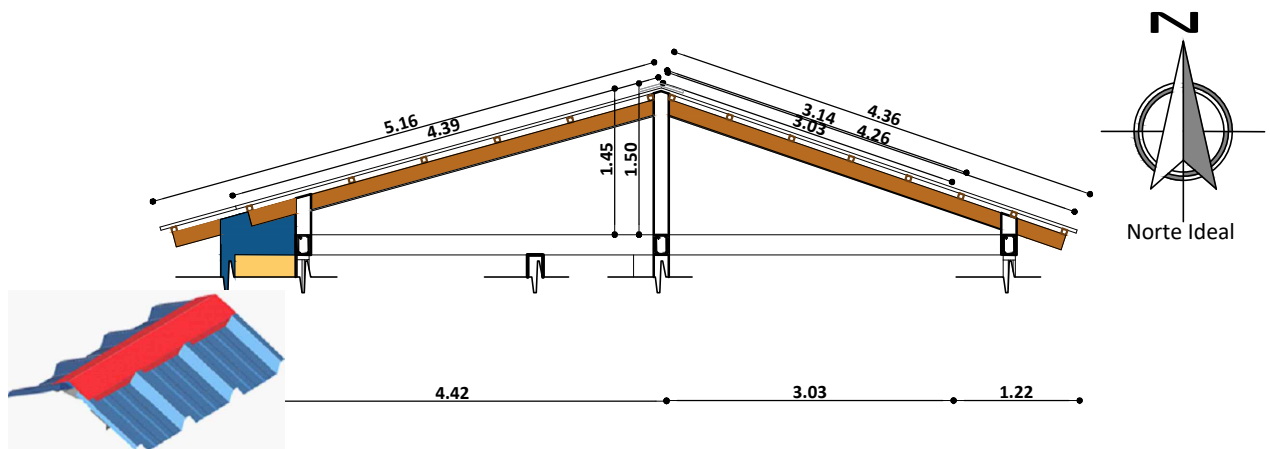

**PLANO DE CUBIERTA**  
ESC. 1:75

<b>AGENCIA ESTATAL DE VIVIENDA - AEVIVIENDA</b> PROYECTO DE VIVIENDA CUALITATIVA EN EL MUNICIPIO DE TRINIDAD -FASE(LXXXI) 2025- BENI		DISEÑO ARQUITECTÓNICO: REVISADO Y APROBADO : FECHA: <b>MARZO/ 2025</b> SUPERFICIE CONSTRUIDA: <b>62.32 m²</b> LAMINA: <b>7 /23</b>
COMUNIDADES: PROVINCIA: CERCADO	MUNICIPIO: TRINIDAD DEPARTAMENTO: <b>BENI</b>	

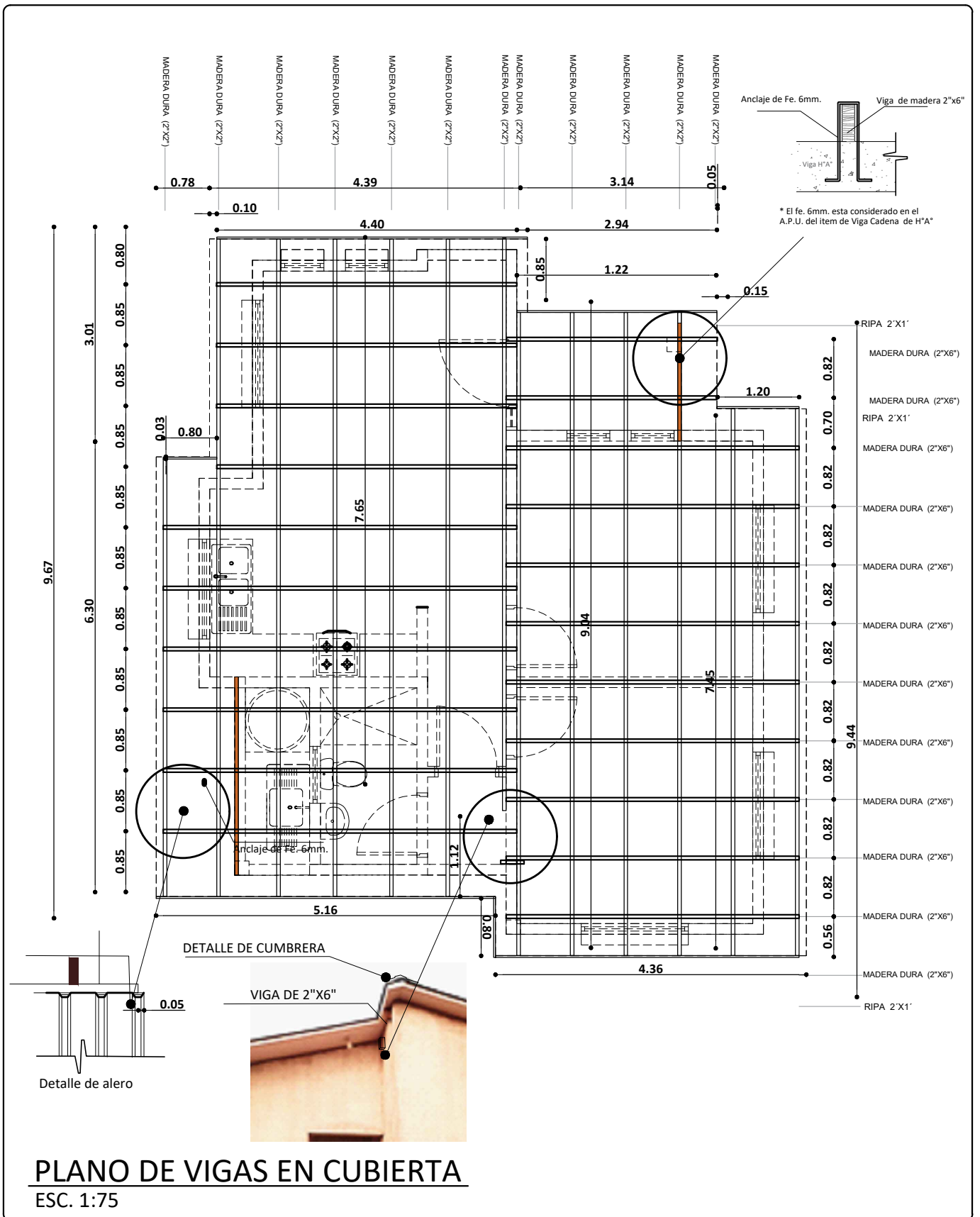

<b>AGENCIA ESTATAL DE VIVIENDA - AEVIVIENDA</b> PROYECTO DE VIVIENDA CUALITATIVA EN EL MUNICIPIO DE TRINIDAD -FASE(LXXXI) 2025- BENI		DISEÑO ARQUITECTÓNICO: REVISADO Y APROBADO : FECHA: <b>MARZO/ 2025</b>
COMUNIDADES: PROVINCIA: CERCADO	MUNICIPIO: TRINIDAD DEPARTAMENTO: <b>BENI</b>	SUPERFICIE CONSTRUIDA: <b>62.32 m²</b> LAMINA: <div>8/23</div>

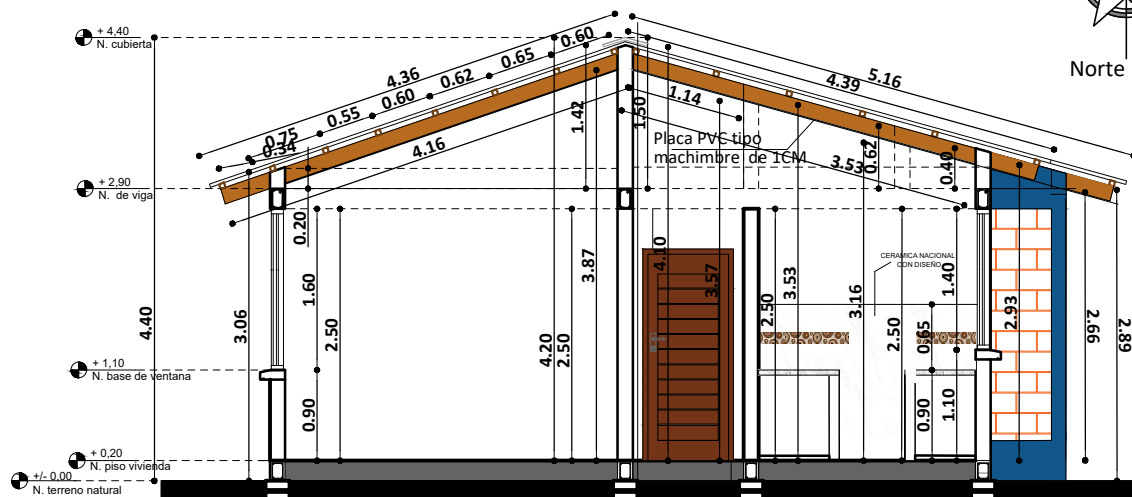

**CORTE A - A'**  
ESC. 1:75

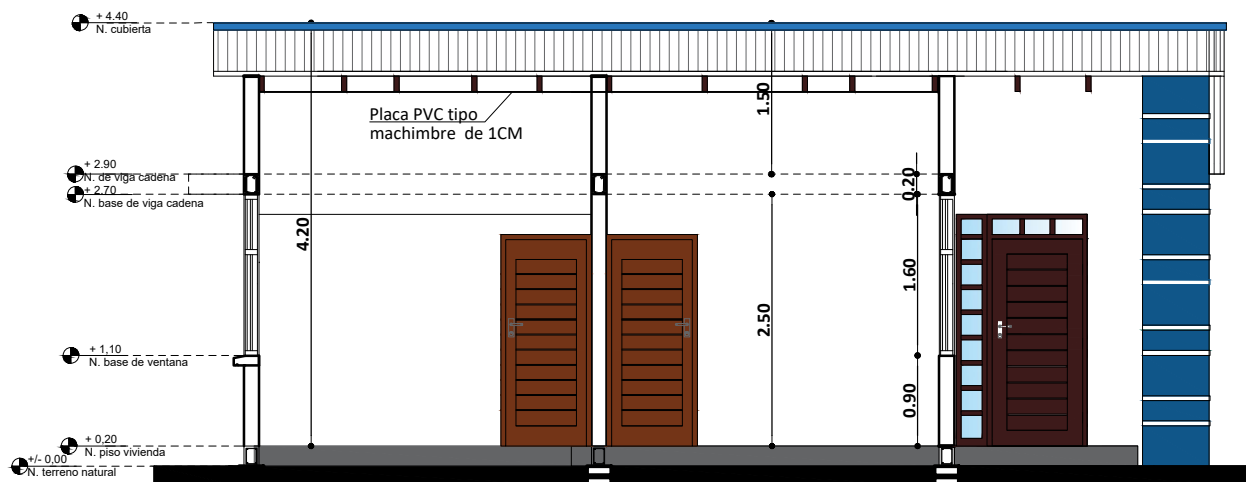

**CORTE B - B'**  
ESC. 1:75

AGENCIA ESTATAL DE VIVIENDA - AEVIVIENDA	
PROYECTO DE VIVIENDA CUALITATIVA EN EL MUNICIPIO DE TRINIDAD -FASE(LXXXI) 2025- BENI	
COMUNIDADES:	MUNICIPIO: TRINIDAD
PROVINCIA: CERCADO	DEPARTAMENTO: <b>BENI</b>

<div> <div> DISEÑO ARQUITECTÓNICO: </div> </div>	<div> <div> REVISADO Y APROBADO : </div> </div>	<div> <div> FECHA: </div> <div> MARZO/ 2025 </div> </div>
		<div> <div> SUPERFICIE CONSTRUIDA: </div> <div> 62.32 m² </div> </div>
		<div> <div> LAMINA: </div> <div> 9 /23 </div> </div>

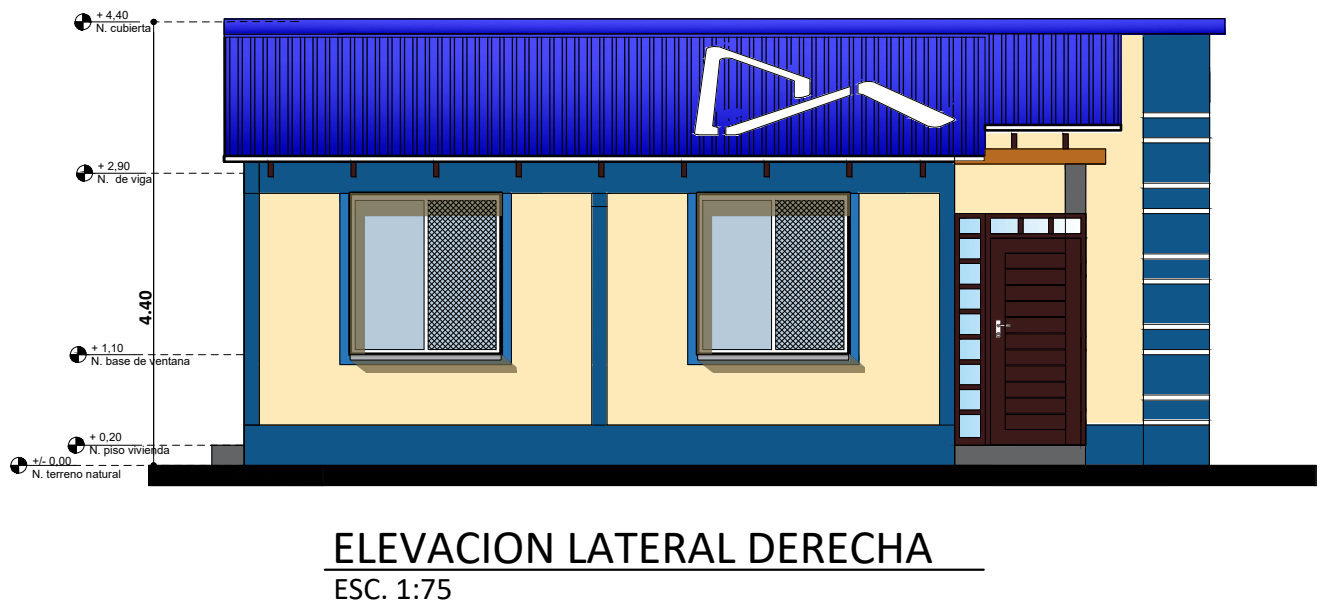
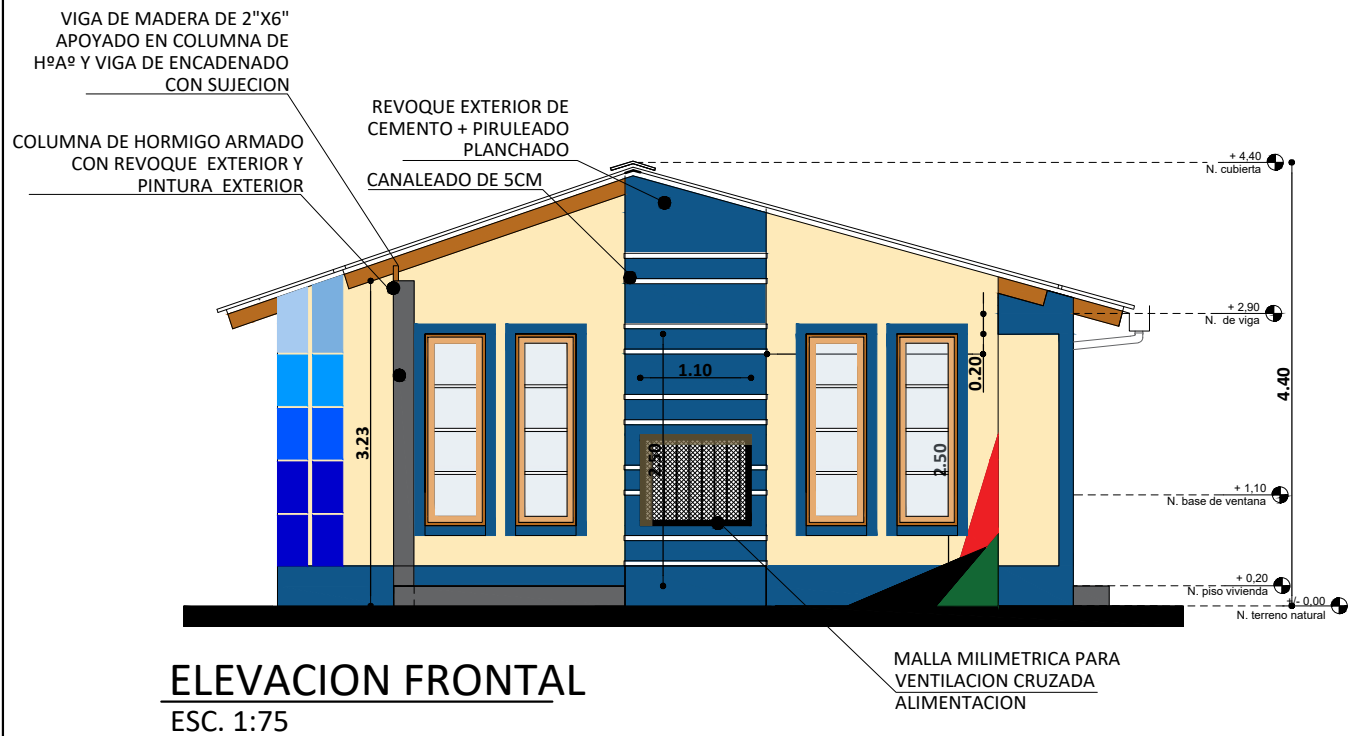

AGENCIA ESTATAL DE VIVIENDA - AEVIVIENDA	
PROYECTO DE VIVIENDA CUALITATIVA EN EL MUNICIPIO DE TRINIDAD -FASE(LXXXI) 2025- BENI	
COMUNIDADES:	MUNICIPIO: TRINIDAD
PROVINCIA: CERCADO	DEPARTAMENTO: BENI

DISEÑO ARQUITECTÓNICO:	REVISADO Y APROBADO :	FECHA: MARZO/ 2025
		SUPERFICIE CONSTRUIDA: 62.32 m²
		LAMINA: 10/23



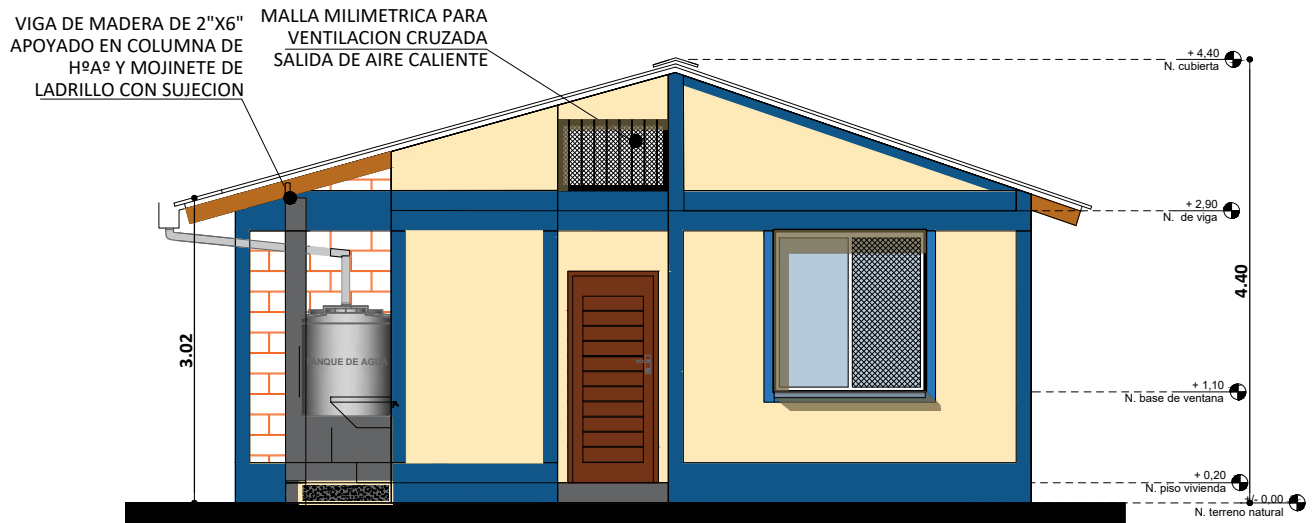

**ELEVACION POSTERIOR**  
SC. 1:75

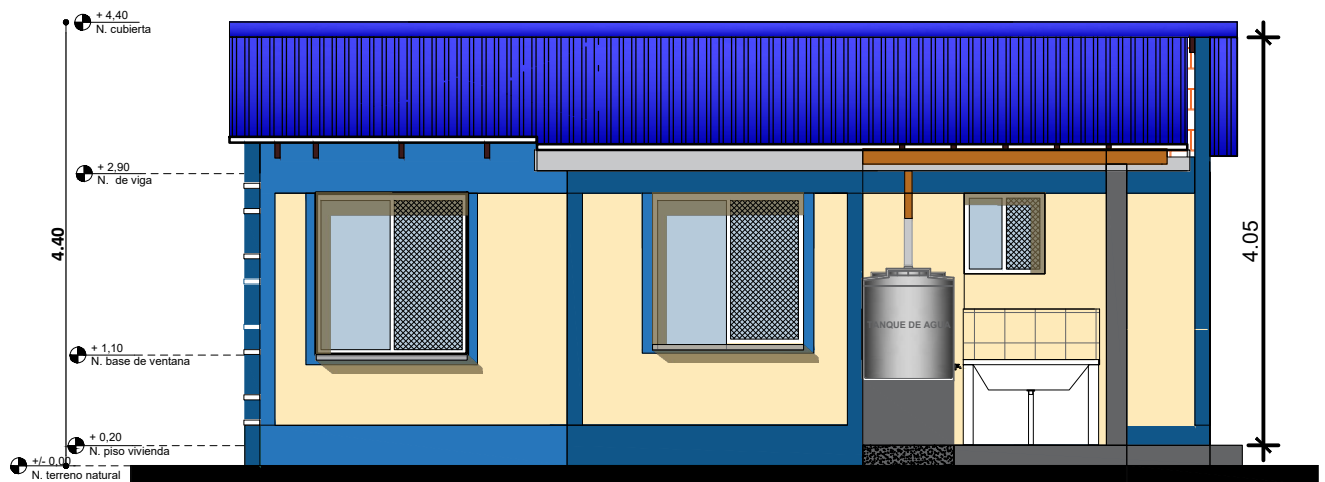

**ELEVACION LATERAL IZQUIERDA**  
ESC. 1:75

AGENCIA ESTATAL DE VIVIENDA - AEVIVIENDA	
PROYECTO DE VIVIENDA CUALITATIVA EN EL MUNICIPIO DE TRINIDAD -FASE(LXXXI) 2025- BENI	
COMUNIDADES:	MUNICIPIO: TRINIDAD
PROVINCIA: CERCADO	DEPARTAMENTO: <b>BENI</b>

DISEÑO ARQUITECTÓNICO:	REVISADO Y APROBADO :	FECHA: <b>MARZO/ 2025</b>
		SUPERFICIE CONSTRUIDA: <b>62.32 m²</b>
		LAMINA: <b>11 /23</b>

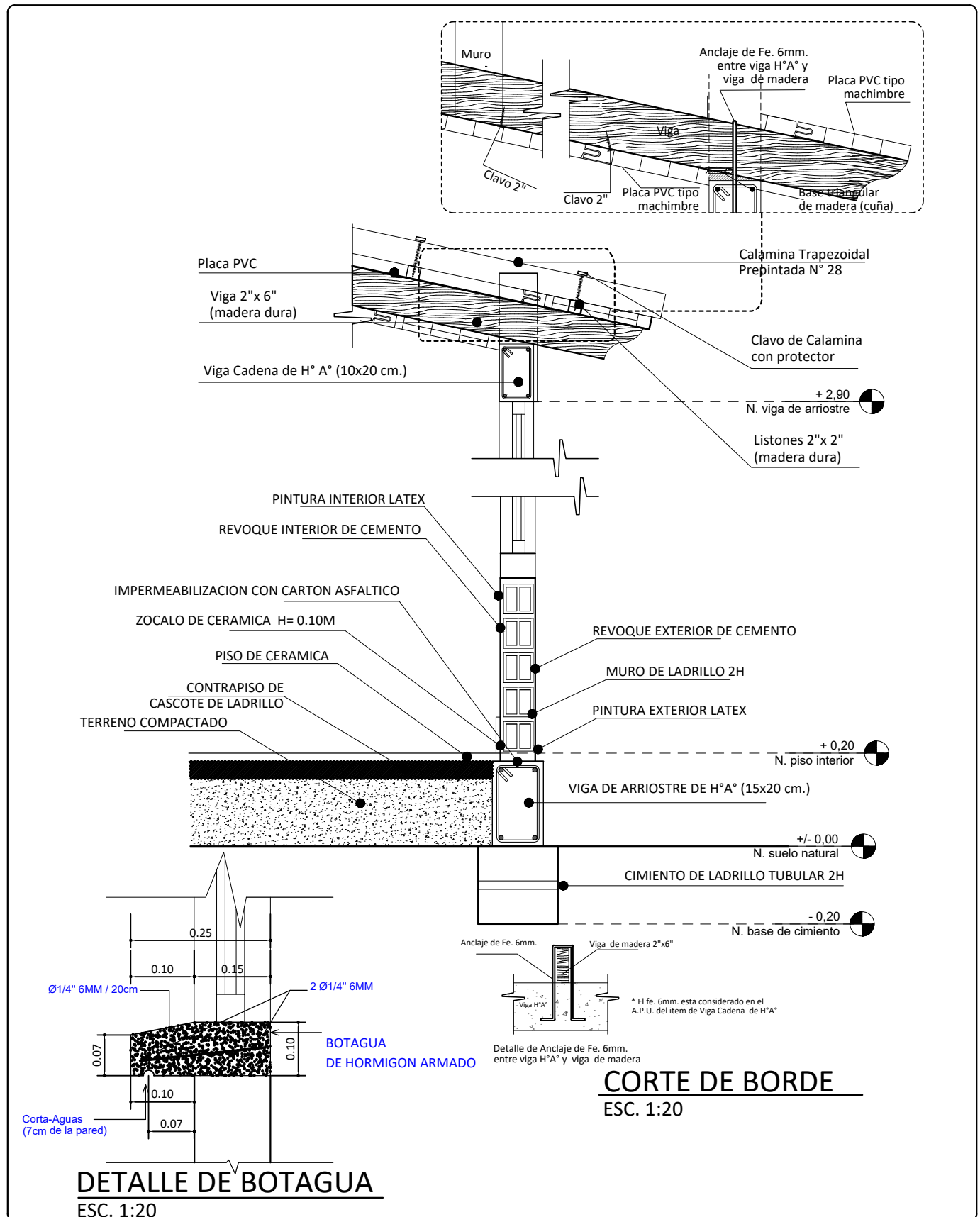

AGENCIA ESTATAL DE VIVIENDA - AEVIVIENDA	
PROYECTO DE VIVIENDA CUALITATIVA EN EL MUNICIPIO DE TRINIDAD -FASE(LXXXI) 2025- BENI	
COMUNIDADES:	MUNICIPIO: TRINIDAD
PROVINCIA: CERCADO	DEPARTAMENTO: BENI

DISEÑO ARQUITECTÓNICO:	REVISADO Y APROBADO :	FECHA: MARZO/ 2025
		SUPERFICIE CONSTRUIDA: 62.32 m²
		LAMINA: 12/23

DIAGRAMA UNIFILIAR

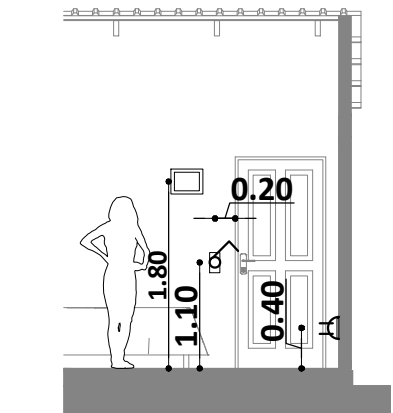
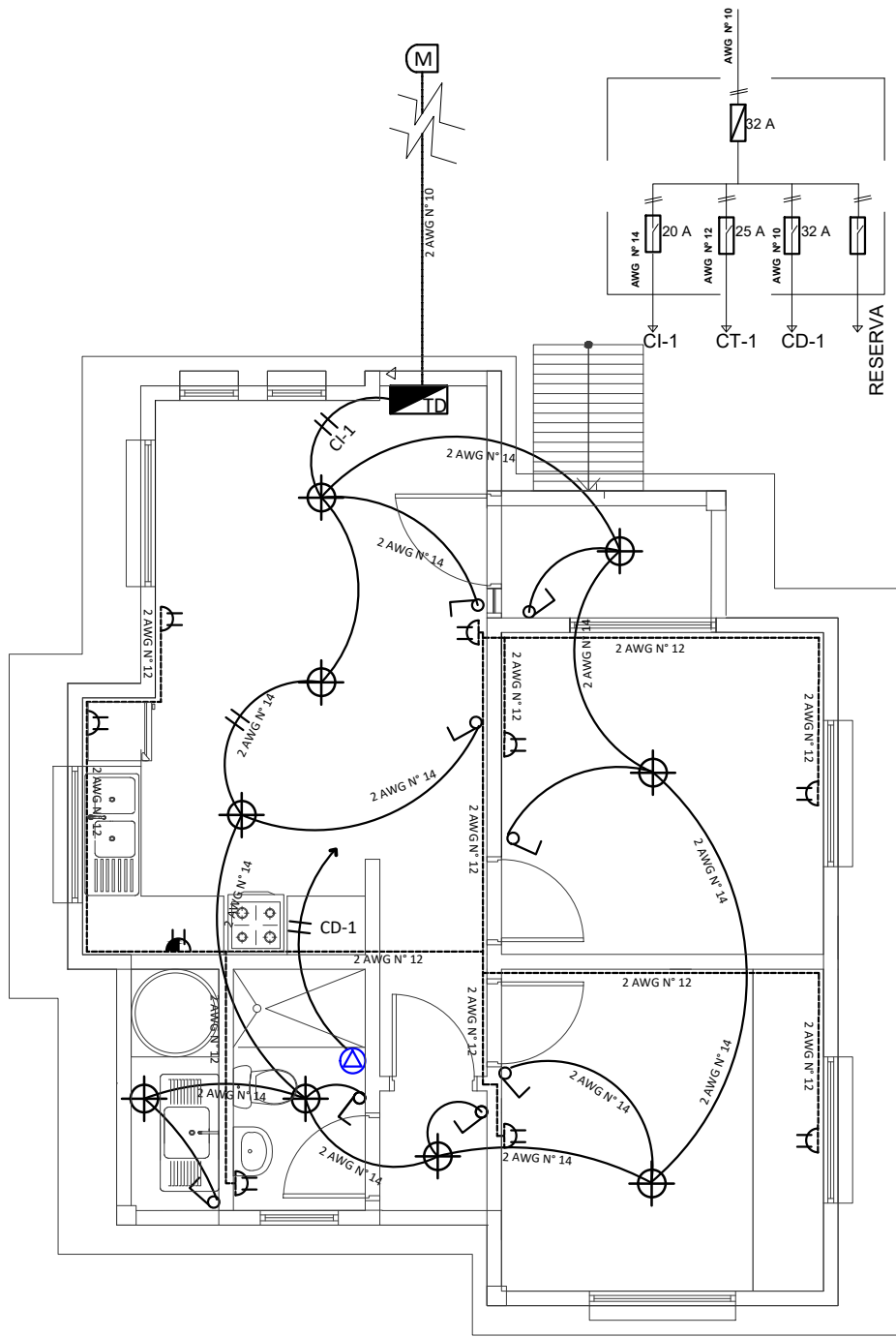

DETALLE ALTURA DE TOMACORRIENTES /INTERRUPTORES

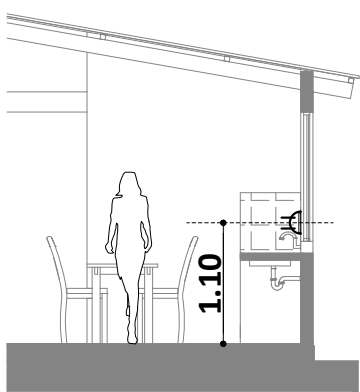

DETALLE ALTURA DE TOMACORRIENTES

REFERENCIAS

- M MEDIDOR
- TABLERO DE DISTRIBUCIÓN
- ⊕ PUNTO DE ILUMINACION PANEL LED 24W
- ⚡ INTERRUPTOR DOBLE H=1,30 M
- ⚡ INTERRUPTOR SIMPLE H=1,30 M
- ⚡ TOMACORRIENTE DOBLE H=0,40 M
- ⚡ TOMACORRIENTE DOBLE H= 1,10M
- ⚡ TOMA DE FUERZA DUCHA
- ➔ ALIMENTADOR
- 2 Alambre Aislado CU AWG N° 14 C1 Iluminacion
- - - 2 Alambre Aislado CU AWG N° 12 C2 Tomacorriente
- 2 Alambre Aislado CU AWG N° 10 A Medidor

PLANO INSTALACION ELECTRICA

ESC. 1:75

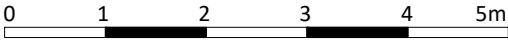

ESC. Gráfica

AGENCIA ESTATAL DE VIVIENDA - AEVIVIENDA	
PROYECTO DE VIVIENDA CUALITATIVA EN EL MUNICIPIO DE TRINIDAD -FASE(LXXXI) 2025- BENI	
COMUNIDADES:	MUNICIPIO: TRINIDAD
PROVINCIA: CERCADO	DEPARTAMENTO: BENI

DISEÑO ARQUITECTÓNICO:	REVISADO Y APROBADO :	FECHA: MARZO/ 2025
		SUPERFICIE CONSTRUIDA: 62.32 m²
		LAMINA: 13/23

### Puerta Tipo 1

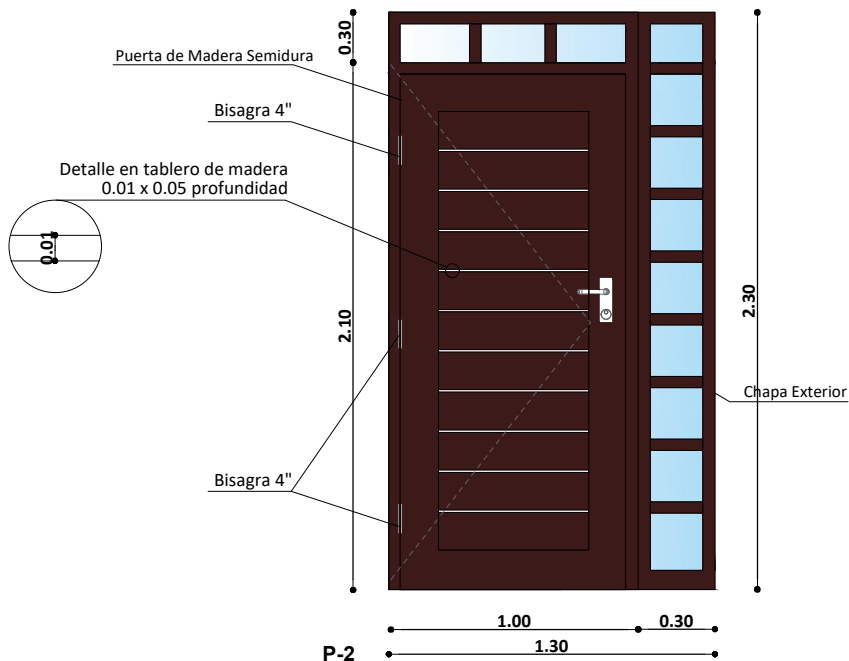

### Mallas de ventilacion

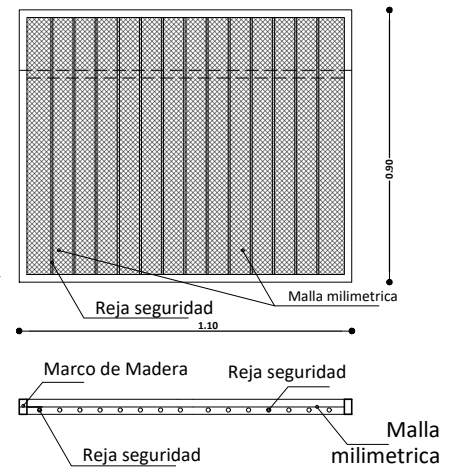

## Puerta Tipo 2

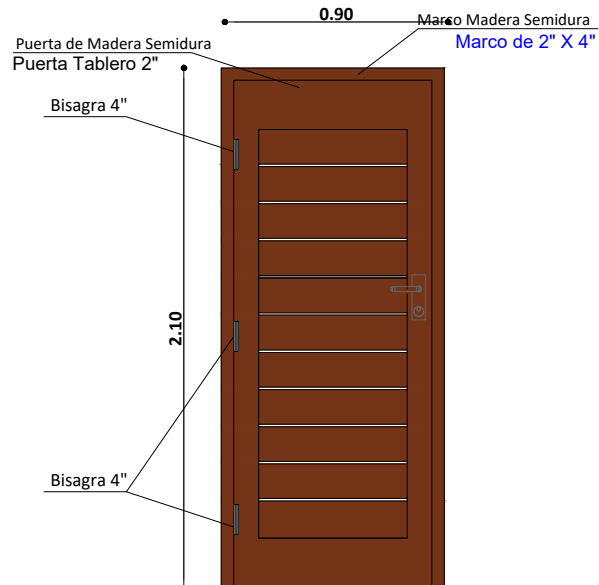

### Mallas de ventilacion

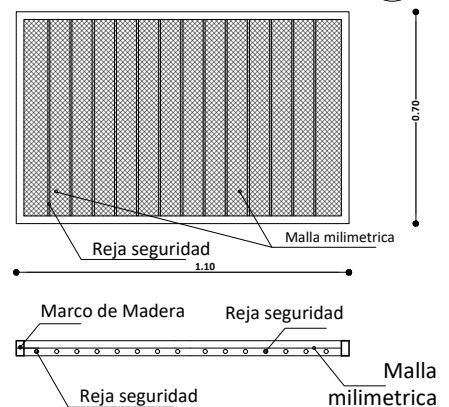

## DETALLE DE PUERTAS

AGENCIA ESTATAL DE VIVIENDA - AEVIVIENDA	
PROYECTO DE VIVIENDA CUALITATIVA EN EL MUNICIPIO DE TRINIDAD -FASE(LXXXI) 2025- BENI	
COMUNIDADES:	MUNICIPIO: TRINIDAD
PROVINCIA: CERCADO	DEPARTAMENTO: <b>BENI</b>

DISEÑO ARQUITECTÓNICO:	REVISADO Y APROBADO :	FECHA: <b>MARZO/ 2025</b>
		SUPERFICIE CONSTRUIDA: <b>62.32 m²</b>
		LAMINA:  <b>14/23</b>

V-3  
Ventana Tipo 3

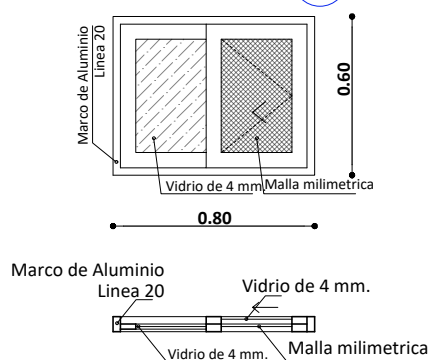

V-4  
Ventana Tipo 4

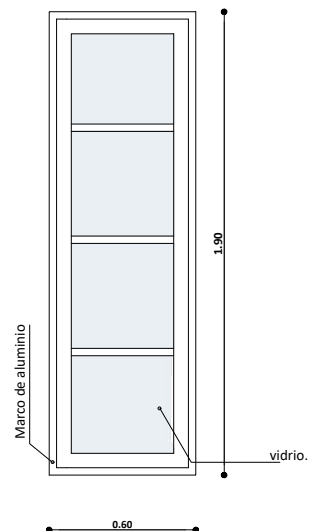

V-1  
Ventana Tipo 1

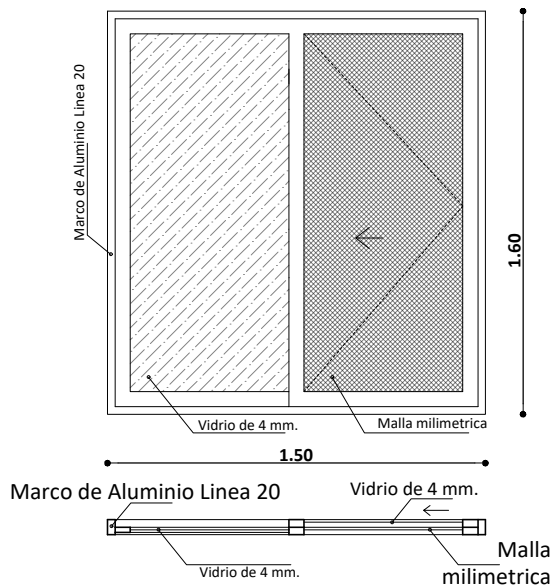

V-2  
Ventana Tipo 2

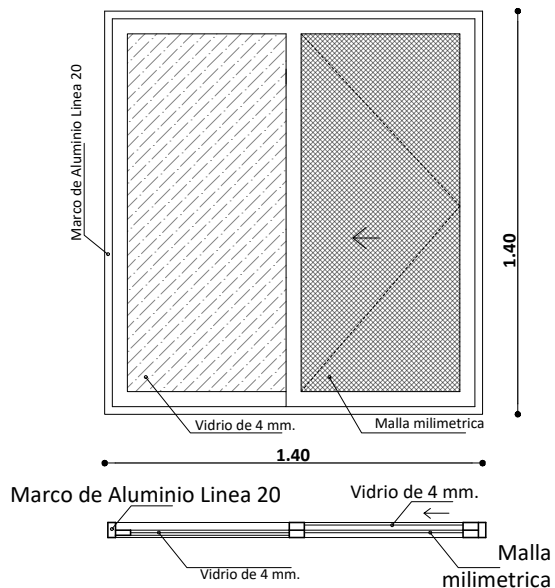



## DETALLE DE VENTANAS

ESC. 1:25

<b>AGENCIA ESTATAL DE VIVIENDA - AEVIVIENDA</b> PROYECTO DE VIVIENDA CUALITATIVA EN EL MUNICIPIO DE TRINIDAD -FASE(LXXXI) 2025- BENI		DISEÑO ARQUITECTÓNICO:	REVISADO Y APROBADO :	FECHA: <b>MARZO/ 2025</b>
COMUNIDADES:	MUNICIPIO: TRINIDAD			SUPERFICIE CONSTRUIDA: <b>62.32 m²</b>
PROVINCIA: CERCADO	DEPARTAMENTO: <b>BENI</b>			LAMINA:  <b>15/23</b>

SIMBOLOGIA

	ESQUINERO EXTERIOR DE PVC
	PLAFÓN DE PVC



DETALLE DE ESQUINERO

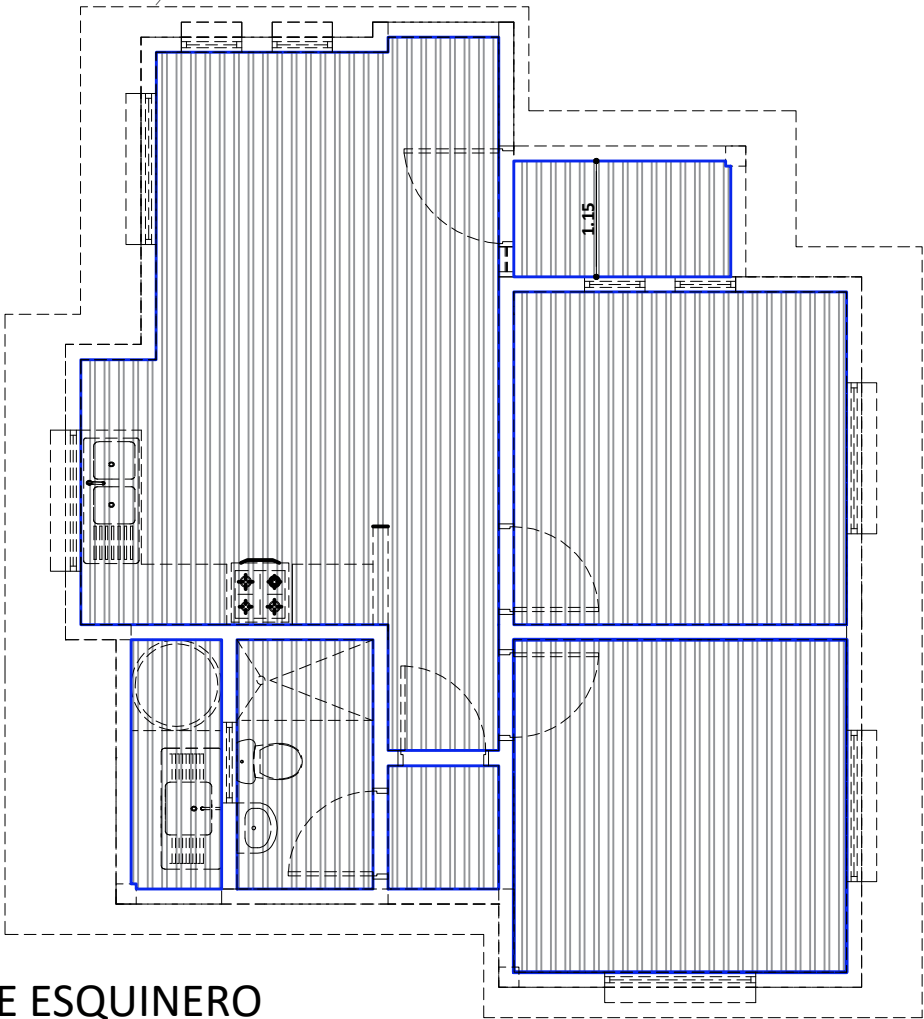

PLANO DE ESQUINERO  
DE PVC  
ESC. 1:75

AGENCIA ESTATAL DE VIVIENDA - AEVIVIENDA		DISEÑO ARQUITECTÓNICO:	REVISADO Y APROBADO :	FECHA: MARZO/ 2025
PROYECTO DE VIVIENDA CUALITATIVA EN EL MUNICIPIO DE TRINIDAD -FASE(LXXXI) 2025- BENI				SUPERFICIE CONSTRUIDA: 62.32 m²
COMUNIDADES:	MUNICIPIO: TRINIDAD			LAMINA:
PROVINCIA: CERCADO	DEPARTAMENTO: BENI			16/23



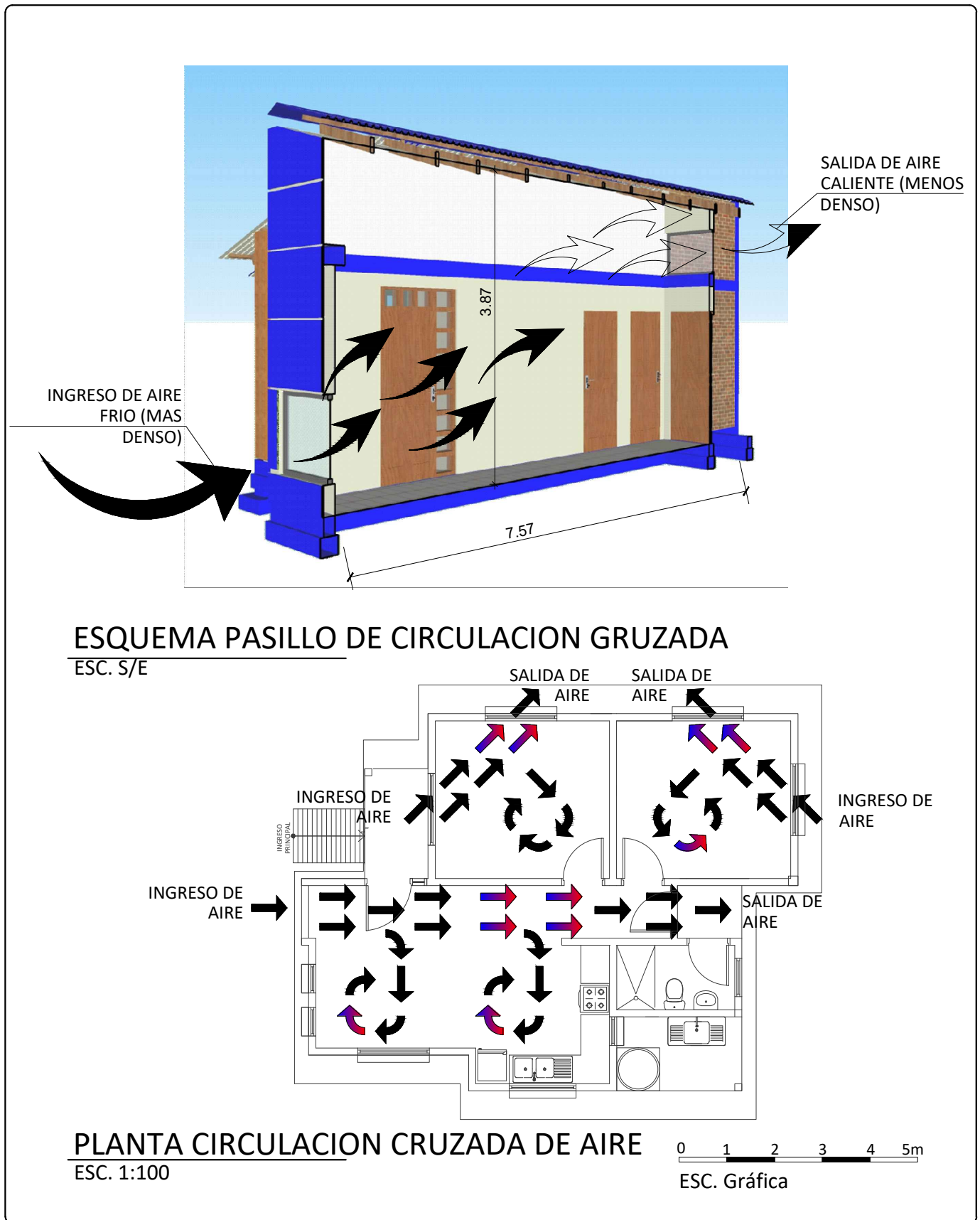

AGENCIA ESTATAL DE VIVIENDA - AEVIVIENDA		DISEÑO ARQUITECTÓNICO:	REVISADO Y APROBADO :	FECHA: MARZO/ 2025
PROYECTO DE VIVIENDA CUALITATIVA EN EL MUNICIPIO DE TRINIDAD -FASE(LXXXI) 2025- BENI				SUPERFICIE CONSTRUIDA: 62.32 m²
COMUNIDADES:	MUNICIPIO: TRINIDAD			LAMINA:
PROVINCIA: CERCADO	DEPARTAMENTO: BENI			17/23

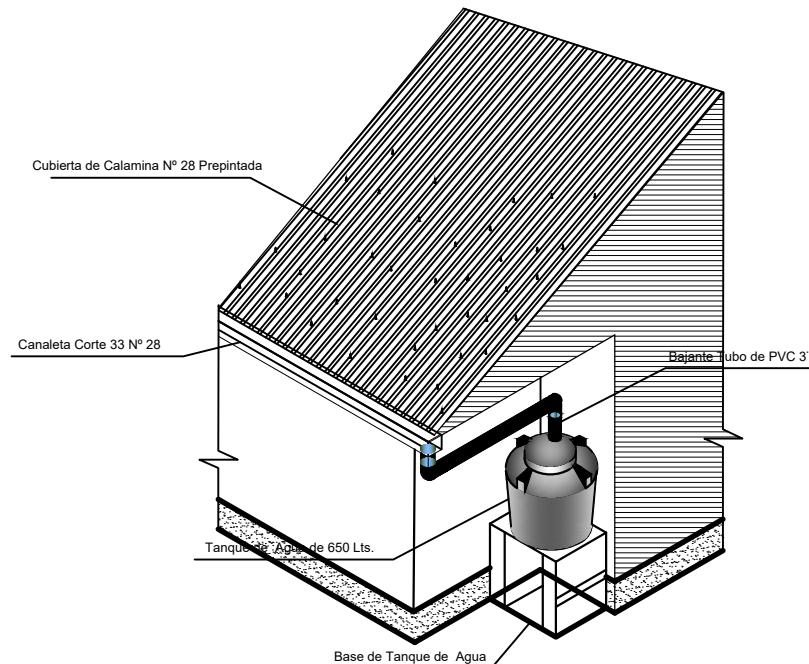
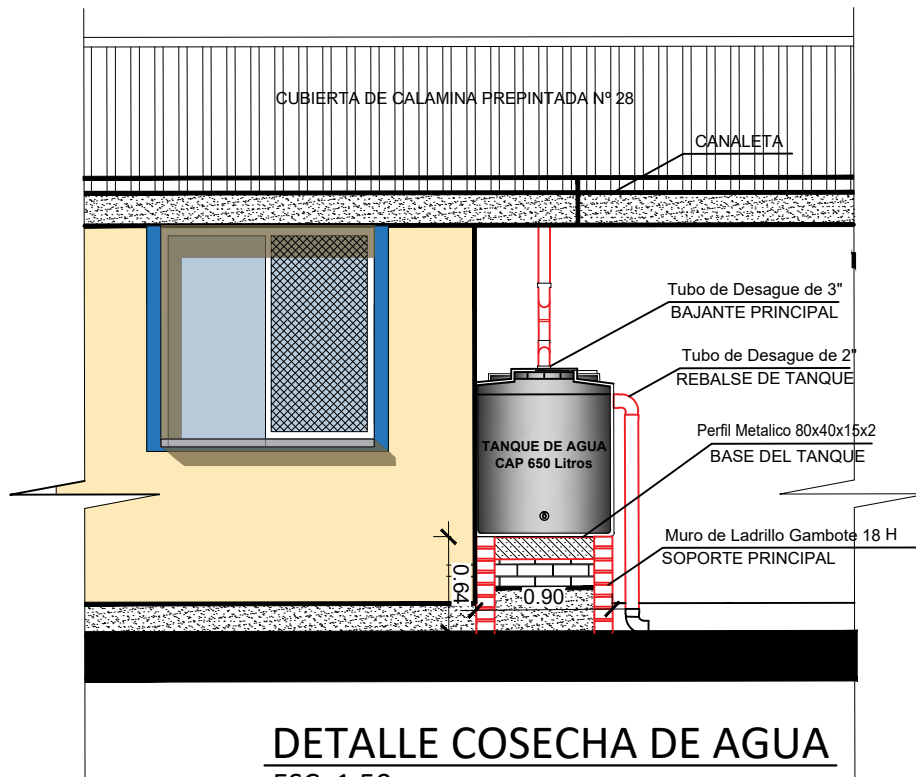

AGENCIA ESTATAL DE VIVIENDA - AEVIVIENDA	
PROYECTO DE VIVIENDA CUALITATIVA EN EL MUNICIPIO DE TRINIDAD -FASE(LXXXI) 2025- BENI	
COMUNIDADES:	MUNICIPIO: TRINIDAD
PROVINCIA: CERCADO	DEPARTAMENTO: <b>BENI</b>

DISEÑO ARQUITECTÓNICO:	REVISADO Y APROBADO :	FECHA: <b>MARZO/ 2025</b>
		SUPERFICIE CONSTRUIDA: <b>62.32 m²</b>
		LAMINA: <b>18/23</b>

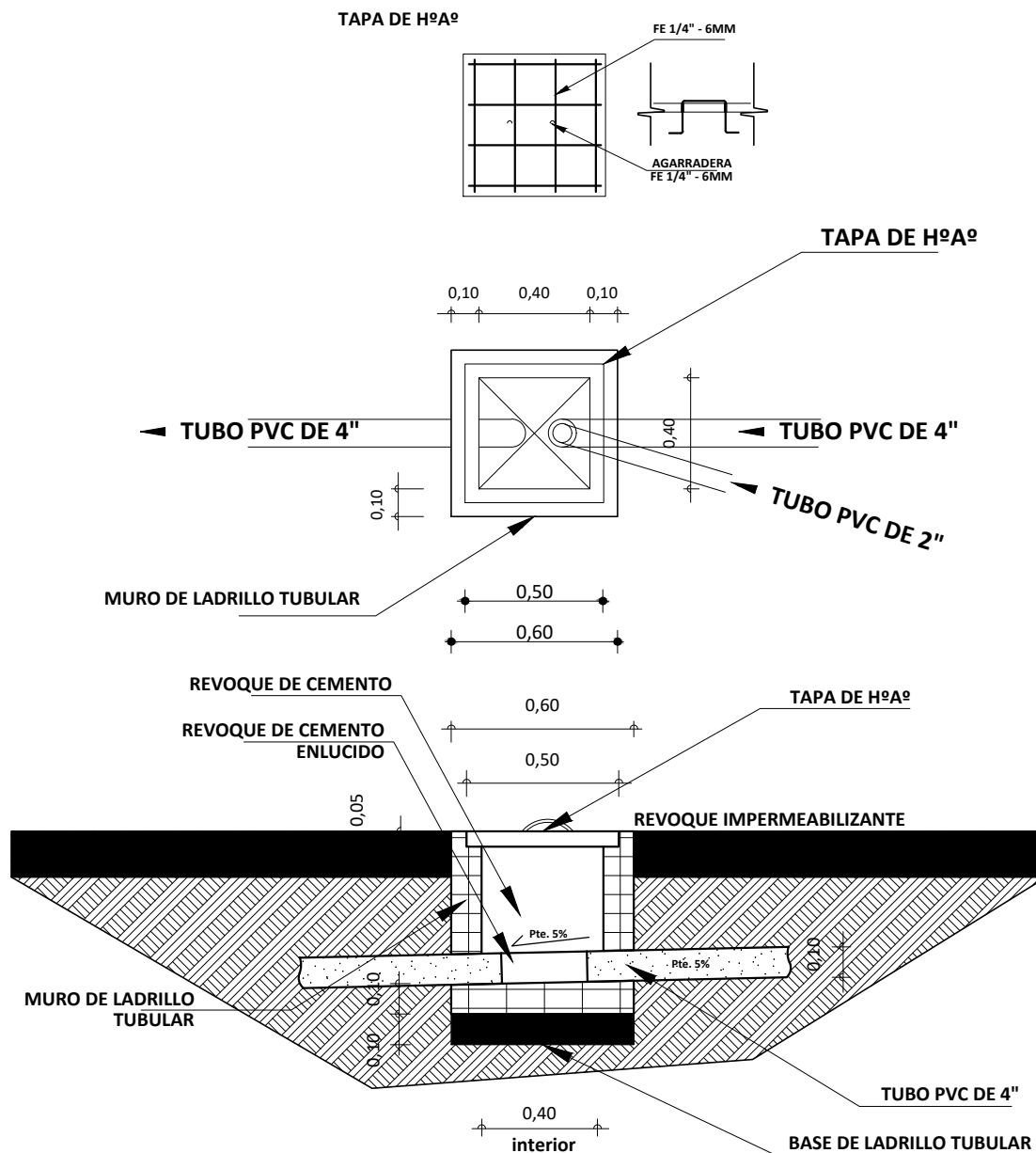

**DETALLE CAMARA  
DE INSPECCION**  
ESC. 1:35

AGENCIA ESTATAL DE VIVIENDA - AEVIVIENDA	
PROYECTO DE VIVIENDA CUALITATIVA EN EL MUNICIPIO DE TRINIDAD -FASE(LXXXI) 2025- BENI	
COMUNIDADES:	MUNICIPIO: TRINIDAD
PROVINCIA: CERCADO	DEPARTAMENTO: <b>BENI</b>

DISEÑO ARQUITECTÓNICO:	REVISADO Y APROBADO :	FECHA: <b>MARZO/ 2025</b>
		SUPERFICIE CONSTRUIDA: <b>62.32 m²</b>
		LAMINA: <b>19/23</b>



REFERENCIAS

- M - Medidor
- TAP - Tubería de Agua Potable
- LLp - Llave de Paso
- Lm - Lavamanos
- In - Inodoro
- Lp - Lavaplatos
- Du - Ducha
- Lp - Lavaplatos

DETALLE TAPA DE CR

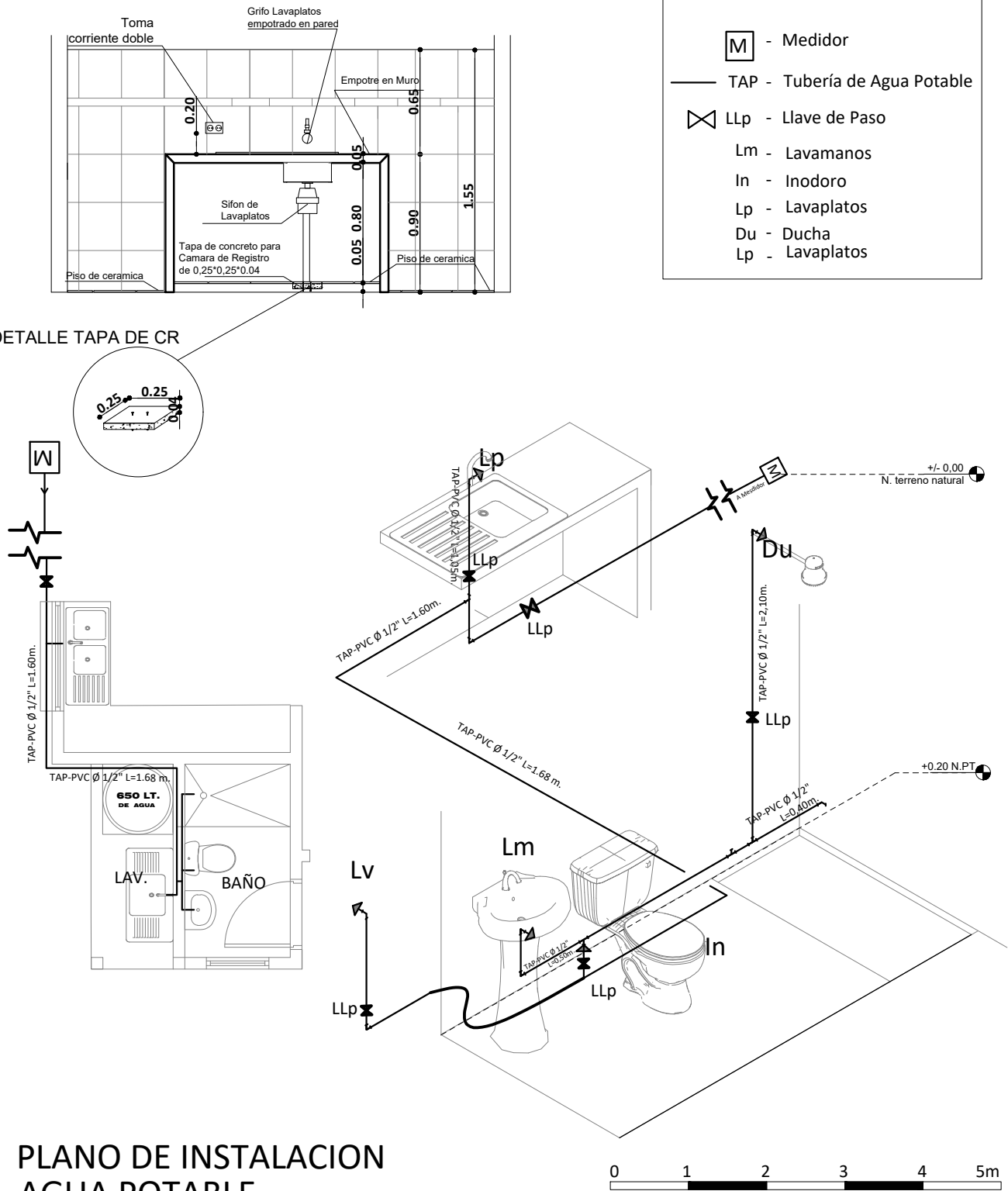

PLANO DE INSTALACION  
AGUA POTABLE  
ESC. 1:75

ESC. Gráfica

AGENCIA ESTATAL DE VIVIENDA - AEVIVIENDA		DISEÑO ARQUITECTÓNICO:	REVISADO Y APROBADO :	FECHA: MARZO/ 2025
PROYECTO DE VIVIENDA CUALITATIVA EN EL MUNICIPIO DE TRINIDAD -FASE(LXXXI) 2025- BENI				SUPERFICIE CONSTRUIDA: 62.32 m²
COMUNIDADES:	MUNICIPIO: TRINIDAD			LAMINA:
PROVINCIA: CERCADO	DEPARTAMENTO: BENI			21 /23

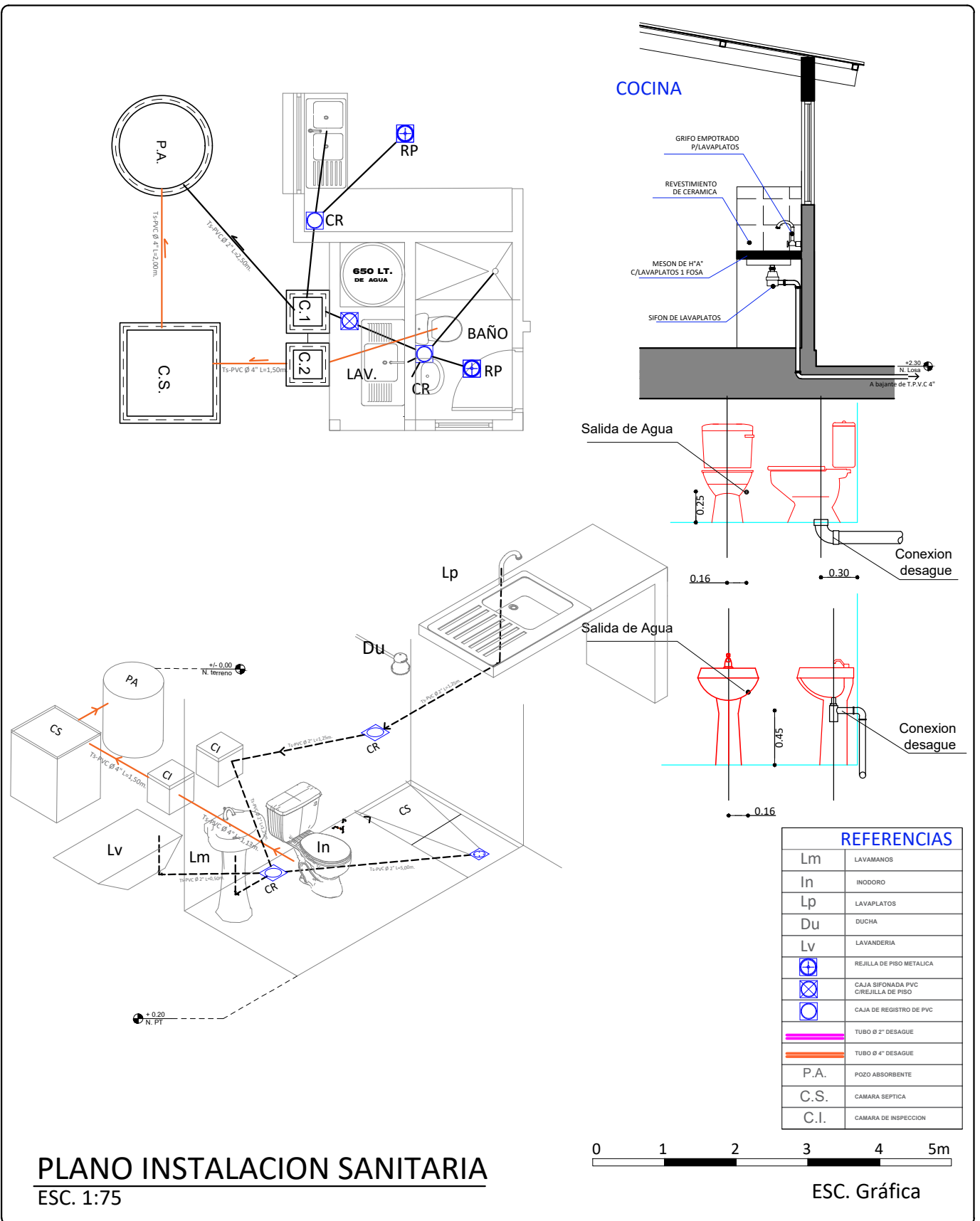

AGENCIA ESTATAL DE VIVIENDA - AEVIVIENDA	
PROYECTO DE VIVIENDA CUALITATIVA EN EL MUNICIPIO DE TRINIDAD -FASE(LXXXI) 2025- BENI	
COMUNIDADES:	MUNICIPIO: TRINIDAD
PROVINCIA: CERCADO	DEPARTAMENTO: BENI

DISEÑO ARQUITECTÓNICO:	REVISADO Y APROBADO :	FECHA: MARZO/ 2025
		SUPERFICIE CONSTRUIDA: 62.32 m²
		LAMINA: 22 /23



# ZAPATAS DE 0.45 X 0.45 COLUMNA DE GALERIA Y LAVANDERIA

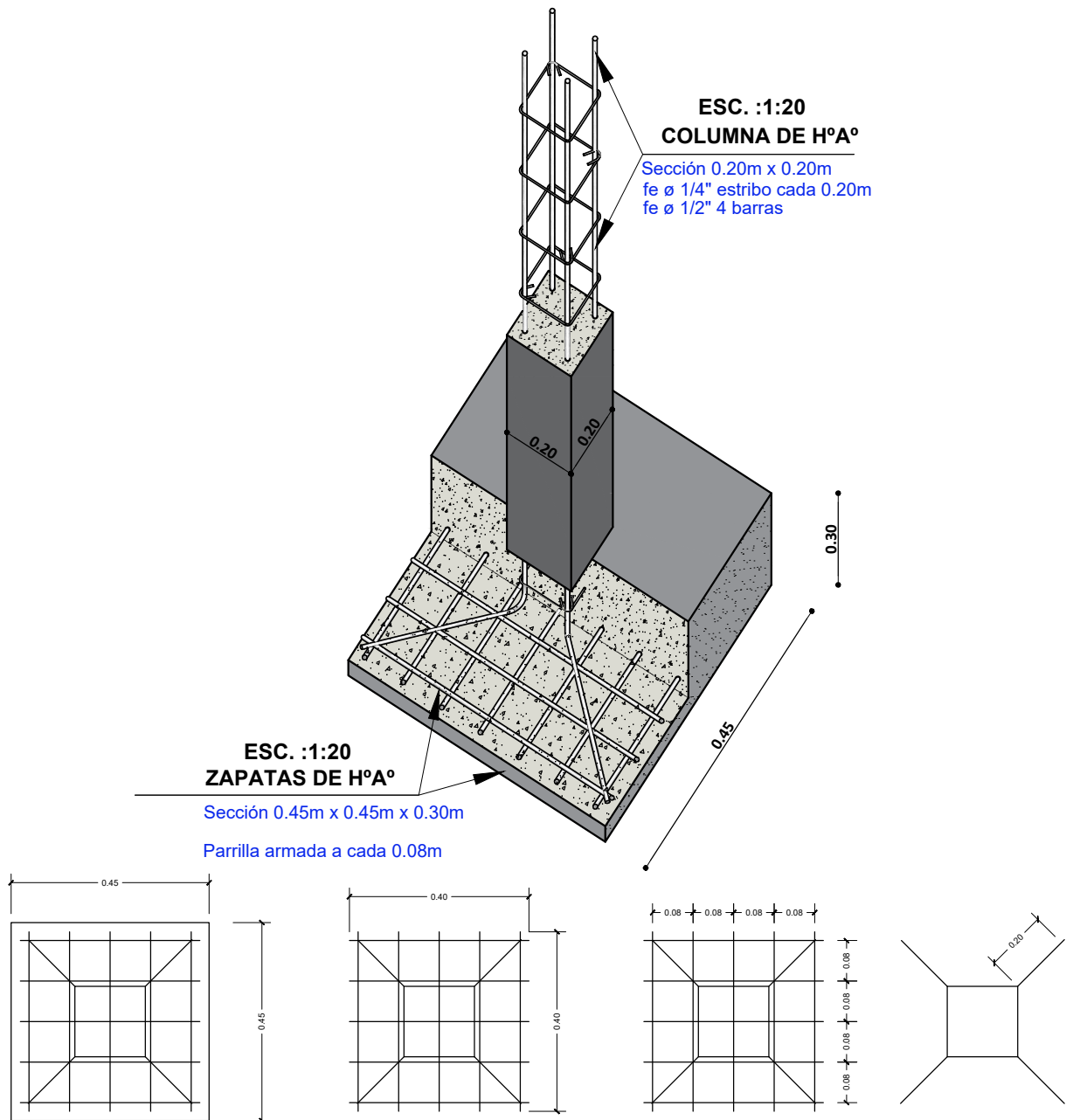

SEPARACION DE  
ARAMADURA LOSA

ZAPATA: DISPOSICION DE FIERROS  
DE 12 mm -  $\frac{1}{2}$  EN DOS DIRECCIONES

## DETALLE DE ZAPATA

ESC. 1:25

AGENCIA ESTATAL DE VIVIENDA - AEVIVIENDA	
PROYECTO DE VIVIENDA CUALITATIVA EN EL MUNICIPIO DE TRINIDAD -FASE(LXXXI) 2025- BENI	
COMUNIDADES:	MUNICIPIO: TRINIDAD
PROVINCIA: CERCADO	DEPARTAMENTO: <b>BENI</b>

DISEÑO ARQUITECTÓNICO:	REVISADO Y APROBADO :	FECHA: <b>MARZO/ 2025</b>
		SUPERFICIE CONSTRUIDA: <b>62.32 m²</b>
		LAMINA: <b>23/23</b>