

**1 PLANO DE CIMENTACION**  
Scale: 1:75

VIGA DE ARRIOSTRE DE HORMIGON  
ARMADO DE 0,15X0,20 M

BASE DE HORMIGON  
CICLOPEO PARA COLUMNA

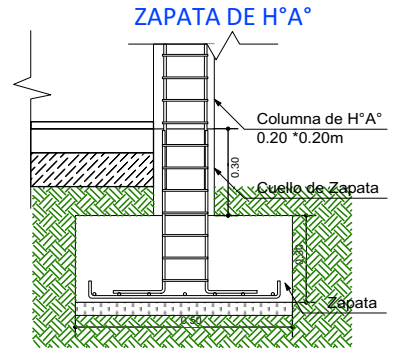
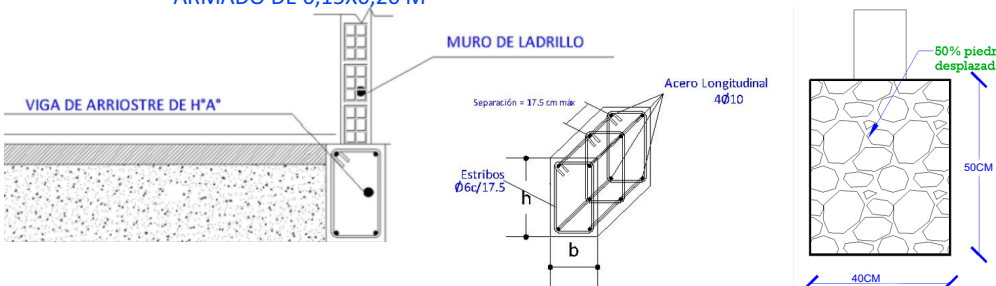

**DETALLE VIGA "T" INVERTIDA**

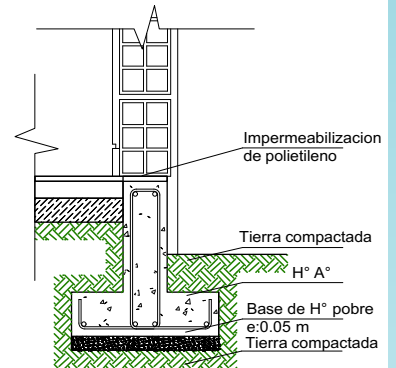

**SECCIÓN ESTRIBO**

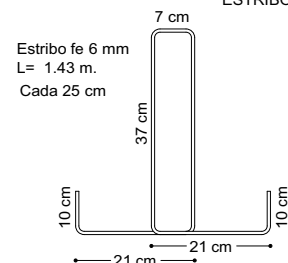

**SECCION VIGA T**

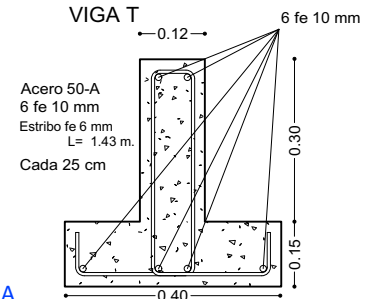

**AGENCIA ESTATAL DE VIVIENDA - AEVIVIENDA SCZ**

**NOMBRE DEL PROYECTO:**

**PROYECTO DE VIVIENDA CUALITATIVA EN EL MUNICIPIO DE  
CUEVO -FASE(XI) 2025- SANTA CRUZ**

**ZONAS Y COMUNIDADES:**

AREA URBANA DEL MUNICIPIO DE CUEVO

**MODALIDAD DE INTERVENCIÓN:**

RENOVACION

**MUNICIPIO:**

SANTA CRUZ DE LA SIERRA

**PROVINCIA:**

CORDILLERA

**DEPARTAMENTO:**

SANTA CRUZ

**DISEÑO ARQUITECTÓNICO:**

**REVISADO Y APROBADO:**

**FECHA:**

**ABRIL/2025**

**SUPERFICIE NETA:**

**52,68 m²**

**LAMINA:**

**1/22**

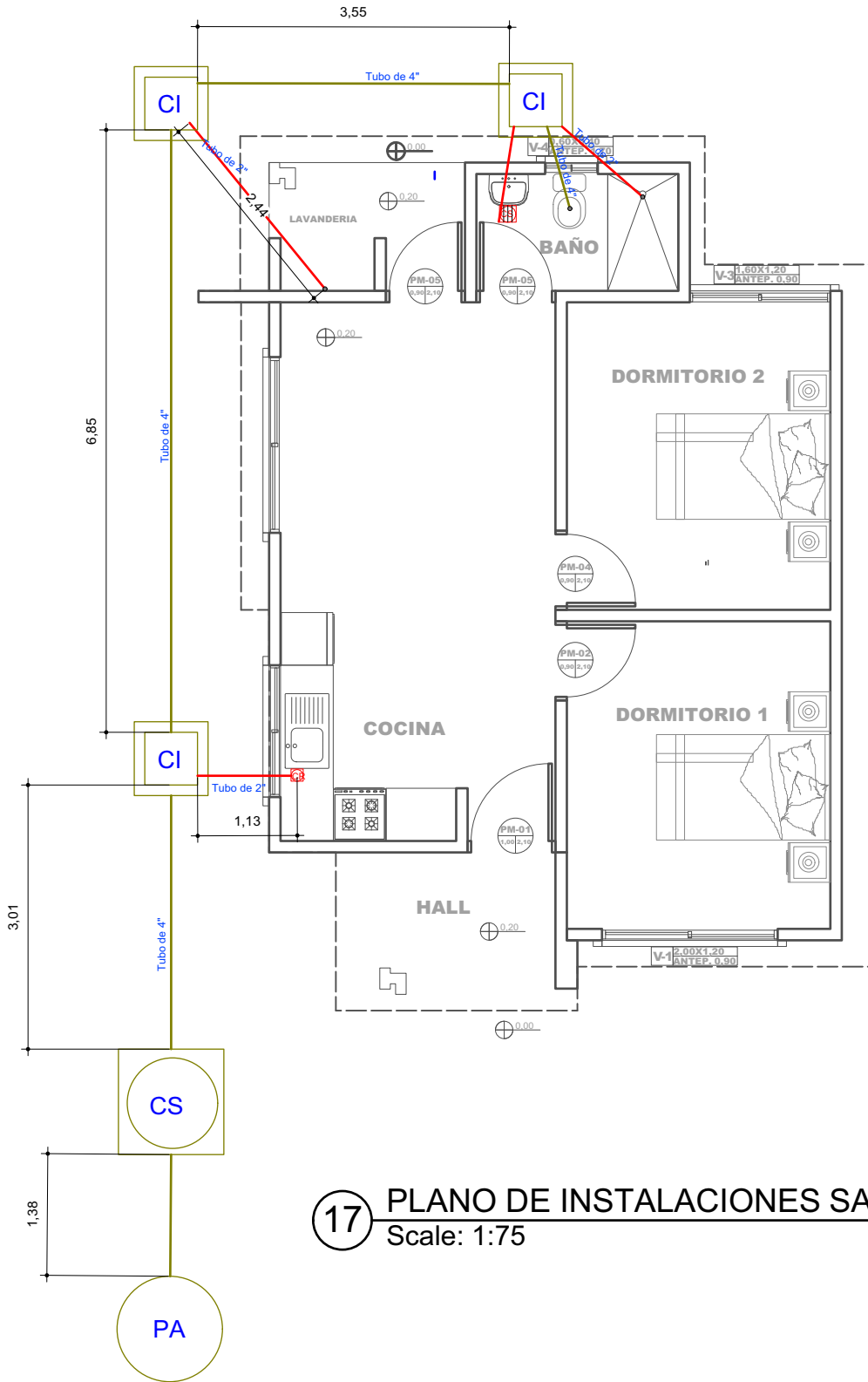

#### REFERENCIAS

- CAJA SIFONADA PVC C/REJILLA DE PISO
- CAJA DE REGISTRO DE PVC
- TUBO PVC 4" DESAGUE
- TUBO PVC 2" DESAGUE
- CÁMARA INSPECCION 0.60 x 0.60
- CÁMARA SÉPTICA PREFABRICADA 900 Lit.
- POZO ABSORBENTE d = 1.50 m

## 17 PLANO DE INSTALACIONES SANITARIAS

Scale: 1:75

### AGENCIA ESTATAL DE VIVIENDA - AEVIVIENDA SCZ

#### NOMBRE DEL PROYECTO:

PROYECTO DE VIVIENDA CUALITATIVA EN EL MUNICIPIO DE  
CUEVO -FASE(XI) 2025- SANTA CRUZ

#### ZONAS Y COMUNIDADES:

AREA URBANA DEL MUNICIPIO DE CUEVO

#### MODALIDAD DE INTERVENCIÓN:

RENOVACION

#### MUNICIPIO:

SANTA CRUZ DE LA SIERRA

#### PROVINCIA:

CORDILLERA

#### DEPARTAMENTO:

SANTA CRUZ

DISEÑO ARQUITECTÓNICO:

REVISADO Y APROBADO:

#### FECHA:

ABRIL/2025

#### SUPERFICIE NETA:

52,68 m<sup>2</sup>

#### LAMINA:

13/22

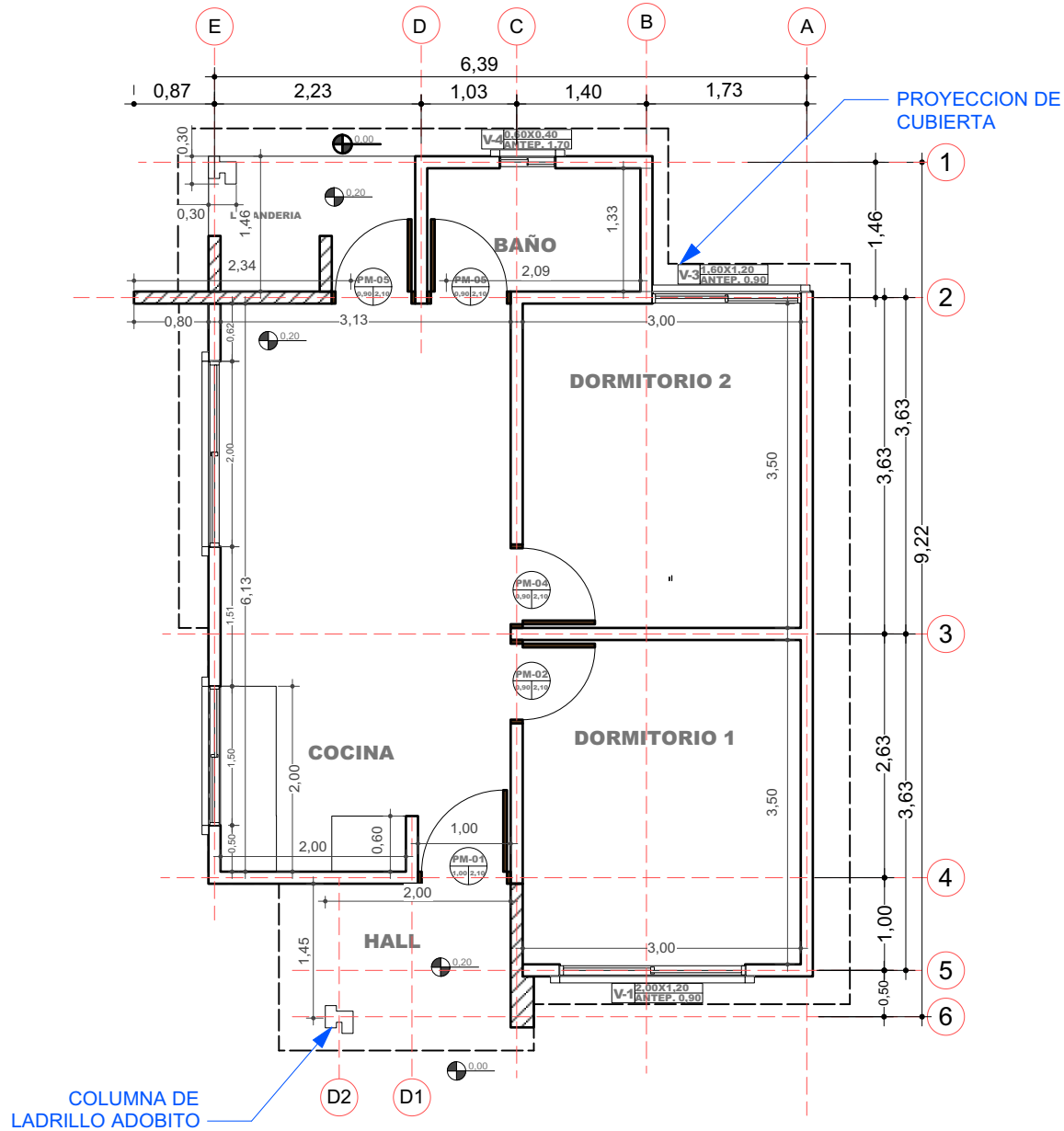

2 PLANO EN PLANTA - TECNICO  
Scale: 1:75

AGENCIA ESTATAL DE VIVIENDA - AEVIVIENDA SCZ

NOMBRE DEL PROYECTO:

PROYECTO DE VIVIENDA CUALITATIVA EN EL MUNICIPIO DE  
CUEVO -FASE(XI) 2025- SANTA CRUZ

ZONAS Y COMUNIDADES:

AREA URBANA DEL MUNICIPIO DE CUEVO

MODALIDAD DE INTERVENCIÓN:

RENOVACION

MUNICIPIO:

SANTA CRUZ DE LA SIERRA

PROVINCIA:

CORDILLERA

DEPARTAMENTO:

SANTA CRUZ

DISEÑO ARQUITECTÓNICO:

REVISADO Y APROBADO:

FECHA:

ABRIL/2025

SUPERFICIE NETA:

52,68 m<sup>2</sup>

LAMINA:

2/22

LADRILLO  
ADOBITO

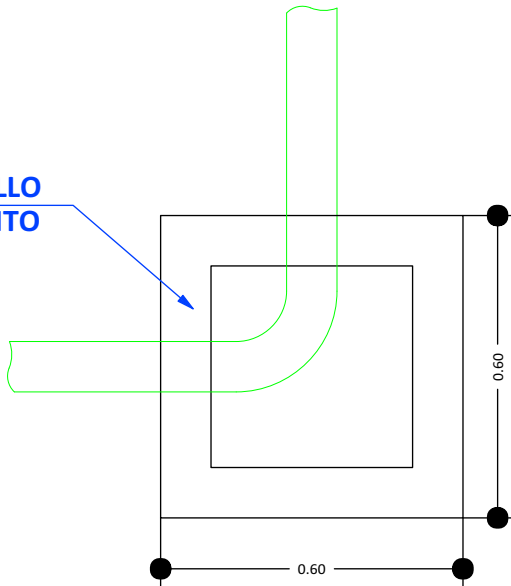

CÁMARA DE INSPECCIÓN  
(0,60 x 0,60)

AGARRADERA  
Fe 5/16"

Fe 5/16"  
c/10 cm

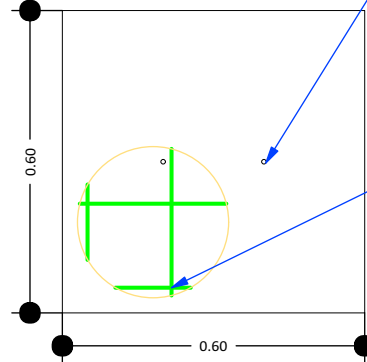

TAPA DE HªAº

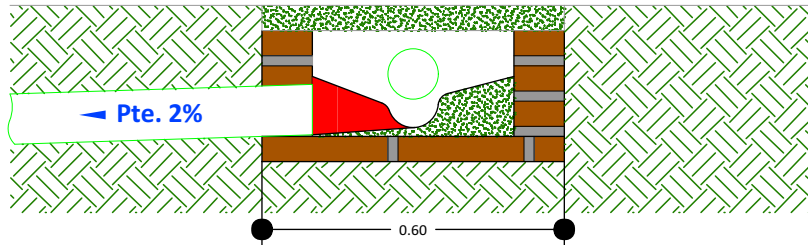

DETALLE CÁMARA DE  
INSPECCIÓN (0,60 x 0,60)

18

DETALLE DE LA CAMARA DE INSPECCION  
Scale: 1:75

AGENCIA ESTATAL DE VIVIENDA - AEVIVIENDA SCZ

NOMBRE DEL PROYECTO:

PROYECTO DE VIVIENDA CUALITATIVA EN EL MUNICIPIO DE  
CUEVO -FASE(XI) 2025- SANTA CRUZ



ZONAS Y COMUNIDADES:

AREA URBANA DEL MUNICIPIO DE CUEVO

MODALIDAD DE  
INTERVENCIÓN:

RENOVACION

MUNICIPIO:

SANTA CRUZ DE LA SIERRA

PROVINCIA:

CORDILLERA

DEPARTAMENTO:

SANTA CRUZ

DISEÑO ARQUITECTÓNICO:

REVISADO Y APROBADO:

FECHA:

ABRIL/2025

SUPERFICIE NETA:

52,68 m²

LAMINA:

14/22

PROYECTO DE VIVIENDA CUALITATIVA





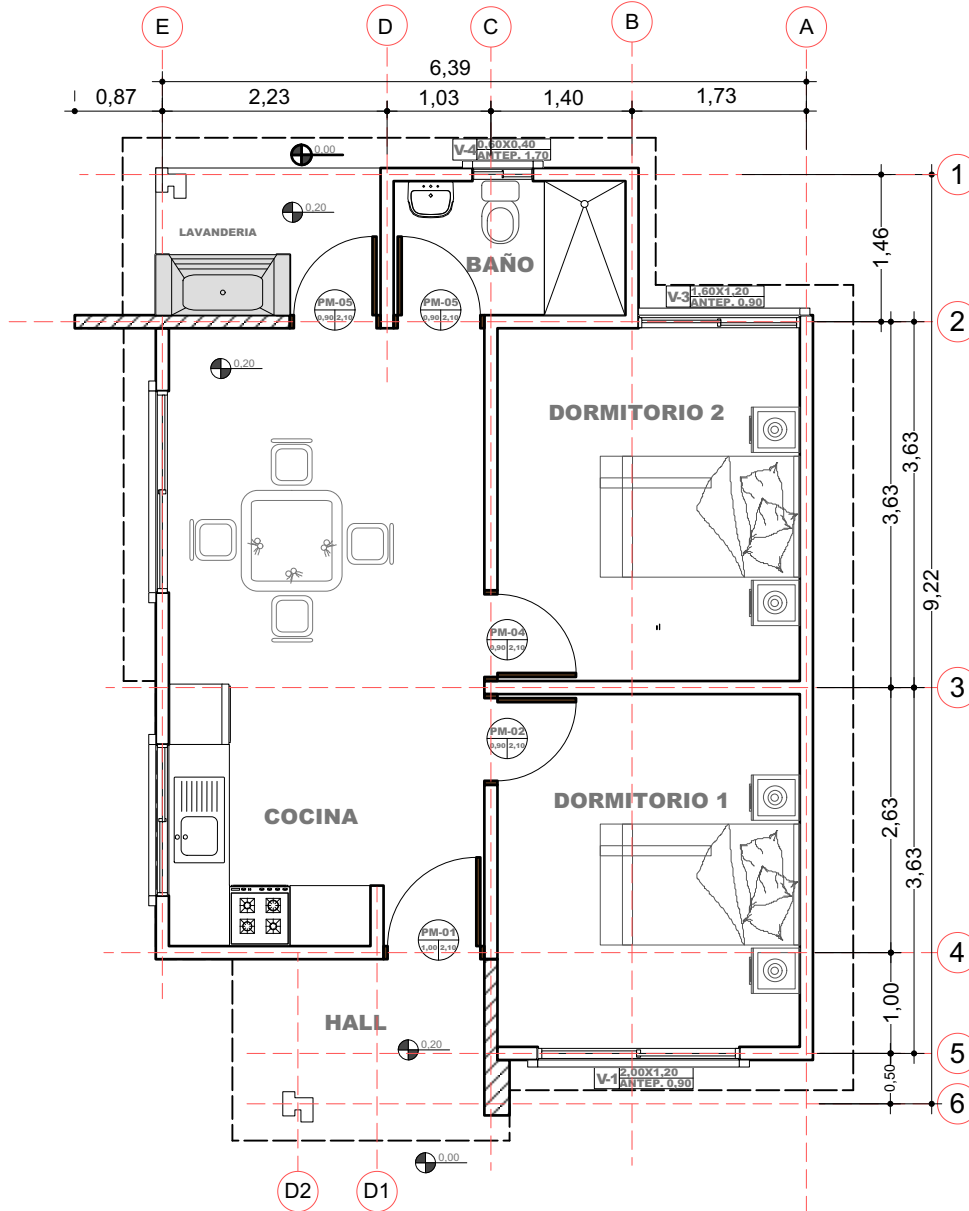

3 PLANO EN PLANTA AMOBLADO  
Scale: 1:75

PROYECTO DE VIVIENDA CUALITATIVA



AGENCIA ESTATAL DE VIVIENDA - AEVIVIENDA SCZ

NOMBRE DEL PROYECTO:

PROYECTO DE VIVIENDA CUALITATIVA EN EL MUNICIPIO DE  
CUEVO -FASE(XI) 2025- SANTA CRUZ



ZONAS Y COMUNIDADES:

AREA URBANA DEL MUNICIPIO DE CUEVO

MODALIDAD DE INTERVENCIÓN:

RENOVACION

MUNICIPIO:

SANTA CRUZ DE LA SIERRA

PROVINCIA:

CORDILLERA

DEPARTAMENTO:

SANTA CRUZ

DISEÑO ARQUITECTÓNICO:

REVISADO Y APROBADO:

FECHA:

ABRIL/2025

SUPERFICIE NETA:

52,68 m<sup>2</sup>

LAMINA:

3/22

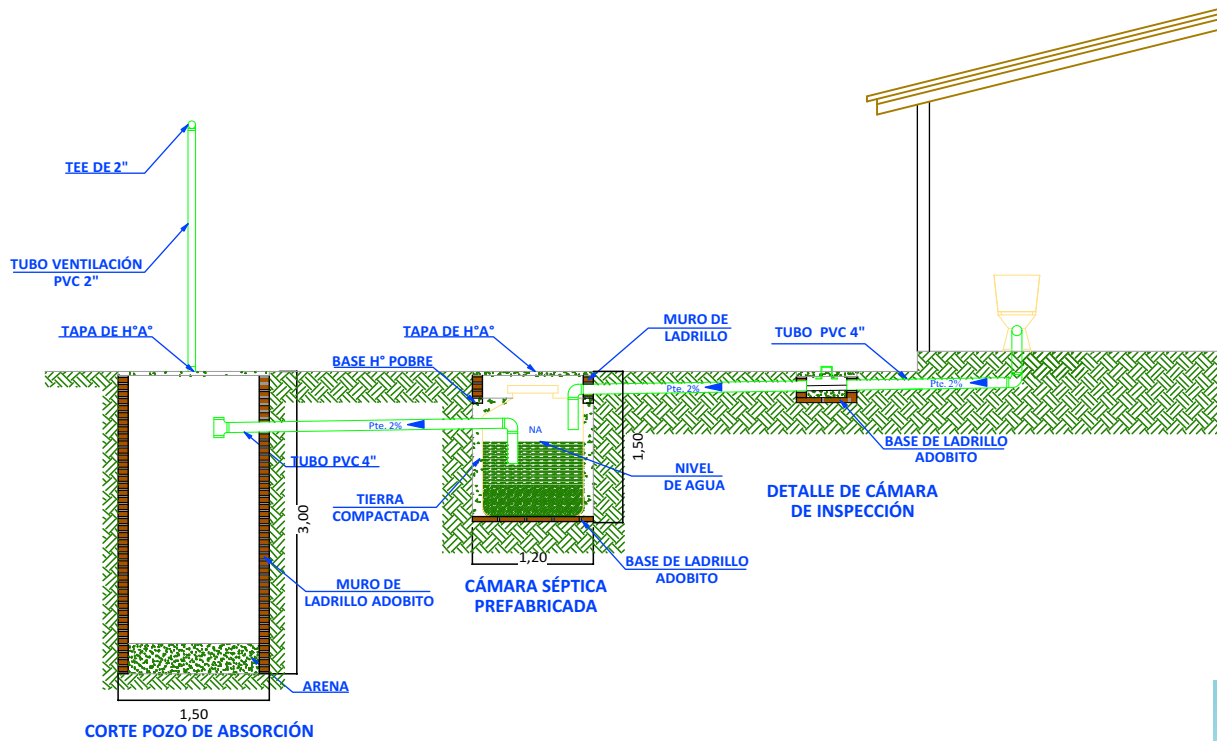
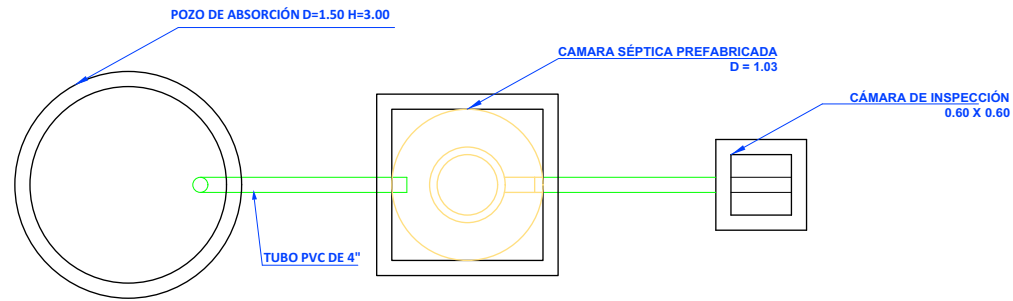
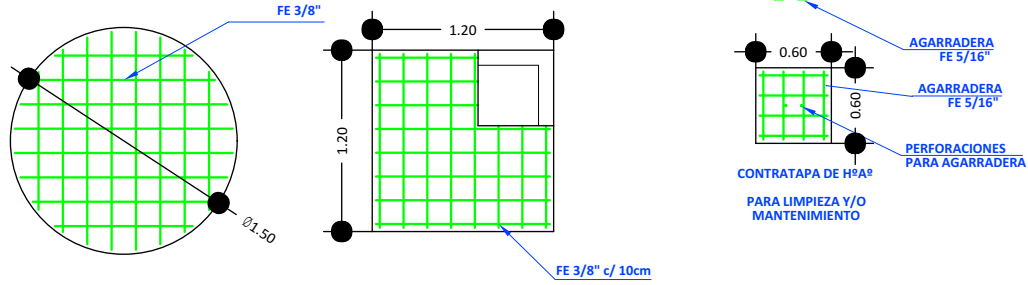

## 19 SISTEMA DE DESCARGA SANITARIO

Scale: 1:75

AGENCIA ESTATAL DE VIVIENDA - AEVIVIENDA SCZ

NOMBRE DEL PROYECTO:

PROYECTO DE VIVIENDA CUALITATIVA EN EL MUNICIPIO DE CUEVO -FASE(XI) 2025- SANTA CRUZ

ZONAS Y COMUNIDADES:

AREA URBANA DEL MUNICIPIO DE CUEVO

MODALIDAD DE INTERVENCIÓN:

RENOVACION

MUNICIPIO:

SANTA CRUZ DE LA SIERRA

PROVINCIA:

CORDILLERA

DEPARTAMENTO:

SANTA CRUZ

DISEÑO ARQUITECTÓNICO:

REVISADO Y APROBADO:

FECHA:

ABRIL/2025

SUPERFICIE NETA:

52,68 m²

LAMINA:

15/22

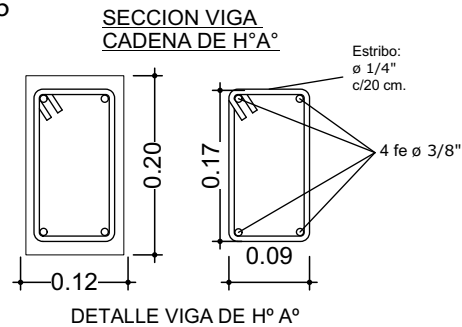
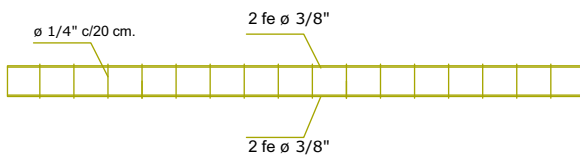
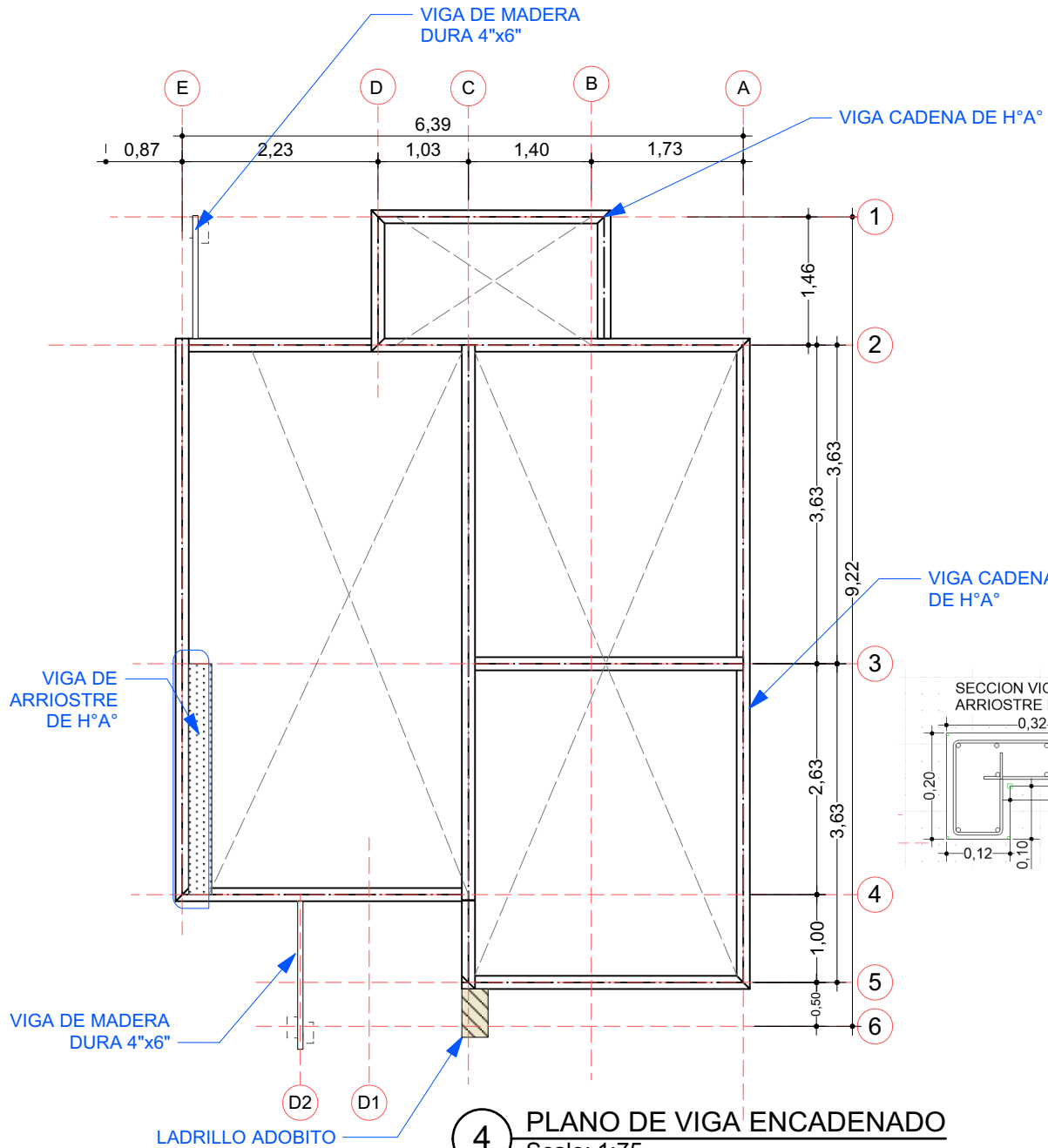

AGENCIA ESTATAL DE VIVIENDA - AEVIVIENDA SCZ

NOMBRE DEL PROYECTO:

PROYECTO DE VIVIENDA CUALITATIVA EN EL MUNICIPIO DE  
CUEVO -FASE(XI) 2025- SANTA CRUZ

ZONAS Y COMUNIDADES:

AREA URBANA DEL MUNICIPIO DE CUEVO

MODALIDAD DE INTERVENCIÓN:

RENOVACION

MUNICIPIO:  
SANTA CRUZ DE LA SIERRA

PROVINCIA:  
CORDILLERA

DEPARTAMENTO:  
SANTA CRUZ

DISEÑO ARQUITECTÓNICO:

REVISADO Y APROBADO:

FECHA:

ABRIL/2025

SUPERFICIE NETA:

52,68 m<sup>2</sup>

LAMINA:

4/22

## VENTANAS DE ALUMINIO LINEA 20 C/ VIDRIO 4 mm

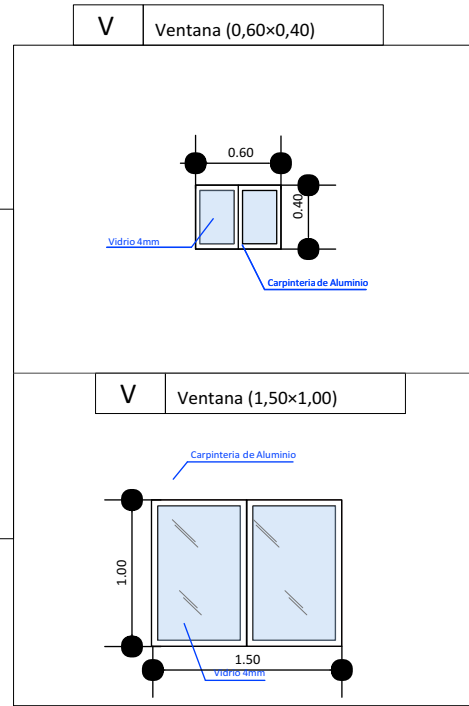
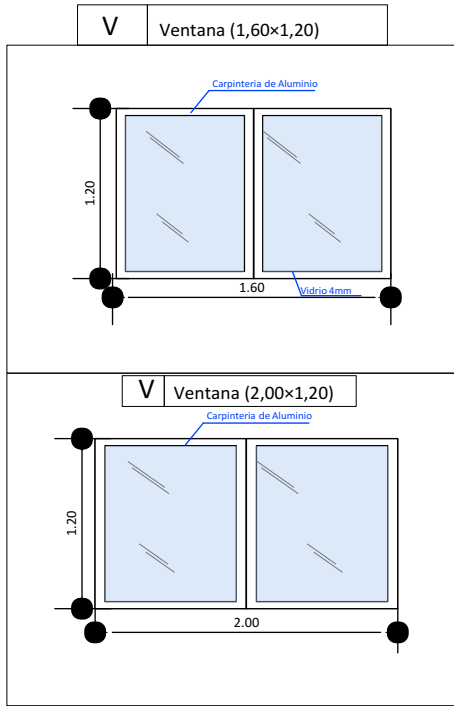

## DETALLE DE PUERTA TABLERO MADERA SEMIDURA Y PUERTA PLACA PREFABRICADA ESTILO MINIMALISTA

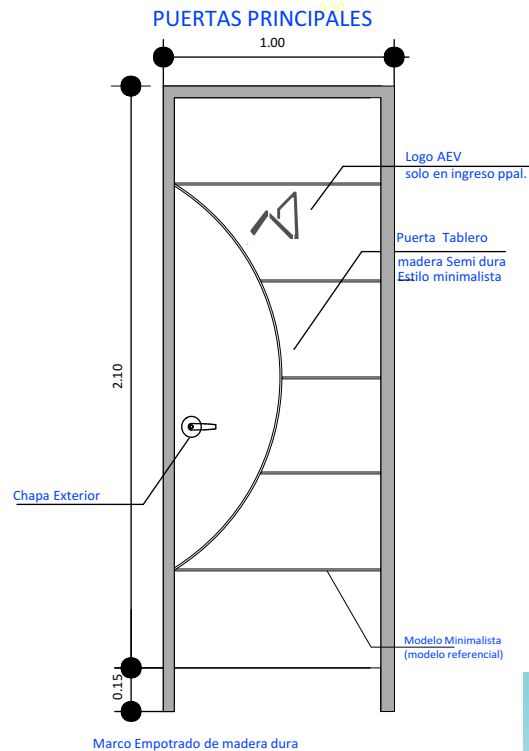
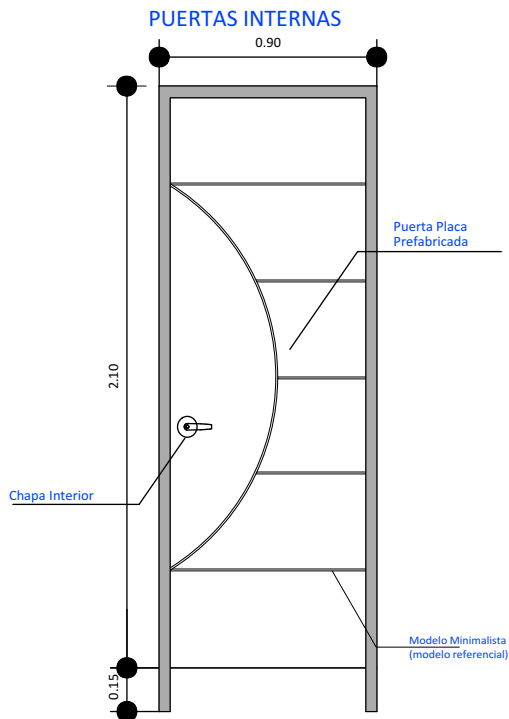

### AGENCIA ESTATAL DE VIVIENDA - AEVIVIENDA SCZ

#### NOMBRE DEL PROYECTO:

PROYECTO DE VIVIENDA CUALITATIVA EN EL MUNICIPIO DE  
CUEVO -FASE(XI) 2025- SANTA CRUZ

#### ZONAS Y COMUNIDADES:

AREA URBANA DEL MUNICIPIO DE CUEVO

#### MODALIDAD DE INTERVENCIÓN:

RENOVACION

#### MUNICIPIO:

SANTA CRUZ DE LA SIERRA

#### PROVINCIA:

CORDILLERA

#### DEPARTAMENTO:

SANTA CRUZ

DISEÑO ARQUITECTÓNICO:

REVISADO Y APROBADO:

#### FECHA:

ABRIL/2025

#### SUPERFICIE NETA:

52,68 m<sup>2</sup>

#### LAMINA:

16/22

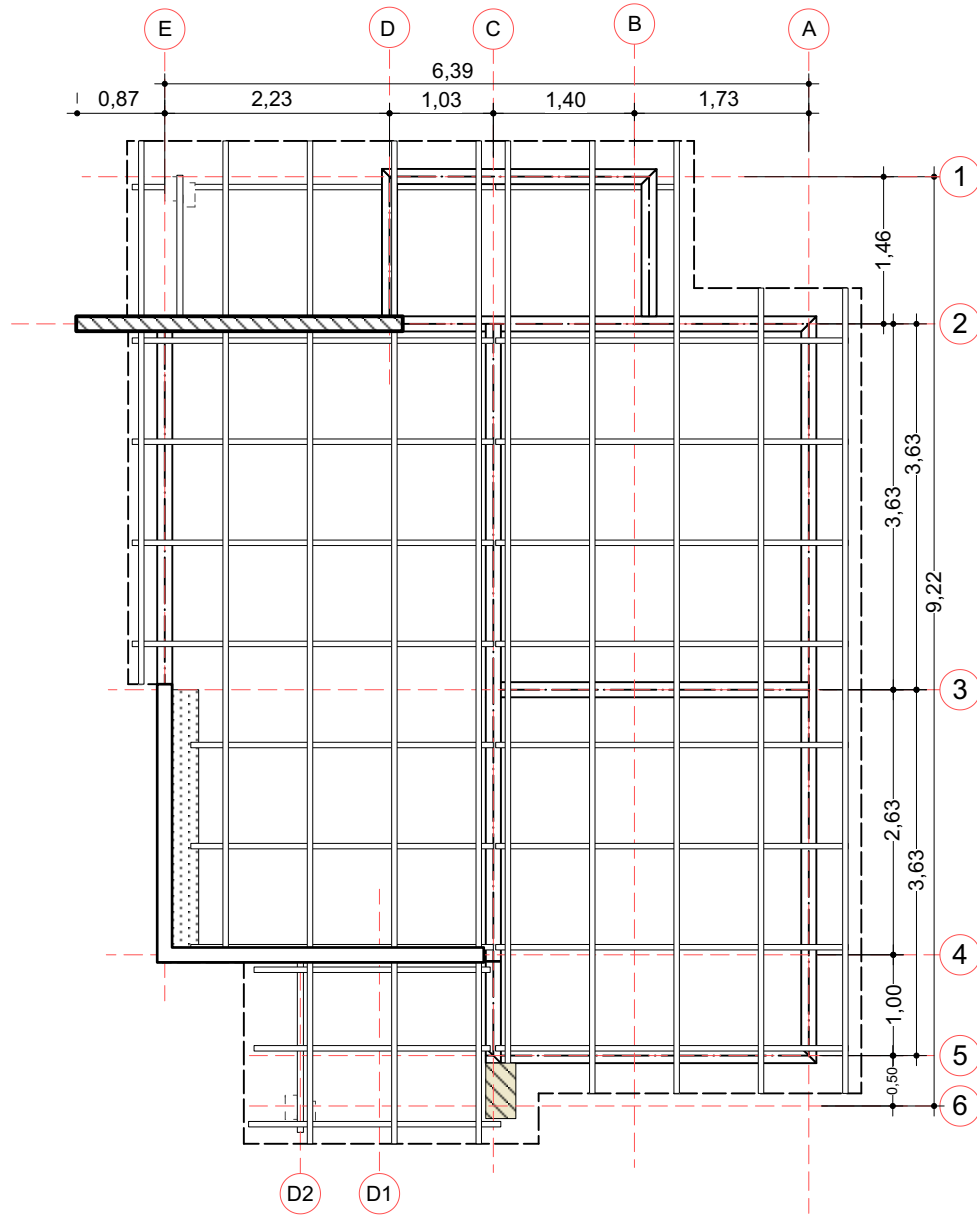

5 PLANO EN PLANTA AMOBLADO  
Scale: 1:75

PROYECTO DE VIVIENDA CUALITATIVA



AGENCIA ESTATAL DE VIVIENDA - AEVIVIENDA SCZ

NOMBRE DEL PROYECTO:

PROYECTO DE VIVIENDA CUALITATIVA EN EL MUNICIPIO DE  
CUEVO -FASE(XI) 2025- SANTA CRUZ



ZONAS Y COMUNIDADES:

AREA URBANA DEL MUNICIPIO DE CUEVO

MODALIDAD DE  
INTERVENCIÓN:

RENOVACION

MUNICIPIO:

SANTA CRUZ DE LA SIERRA

PROVINCIA:

CORDILLERA

DEPARTAMENTO:

SANTA CRUZ

DISEÑO ARQUITECTÓNICO:

REVISADO Y APROBADO:

FECHA:

ABRIL/2025

SUPERFICIE NETA:

52,68 m<sup>2</sup>

LAMINA:

5 / 22

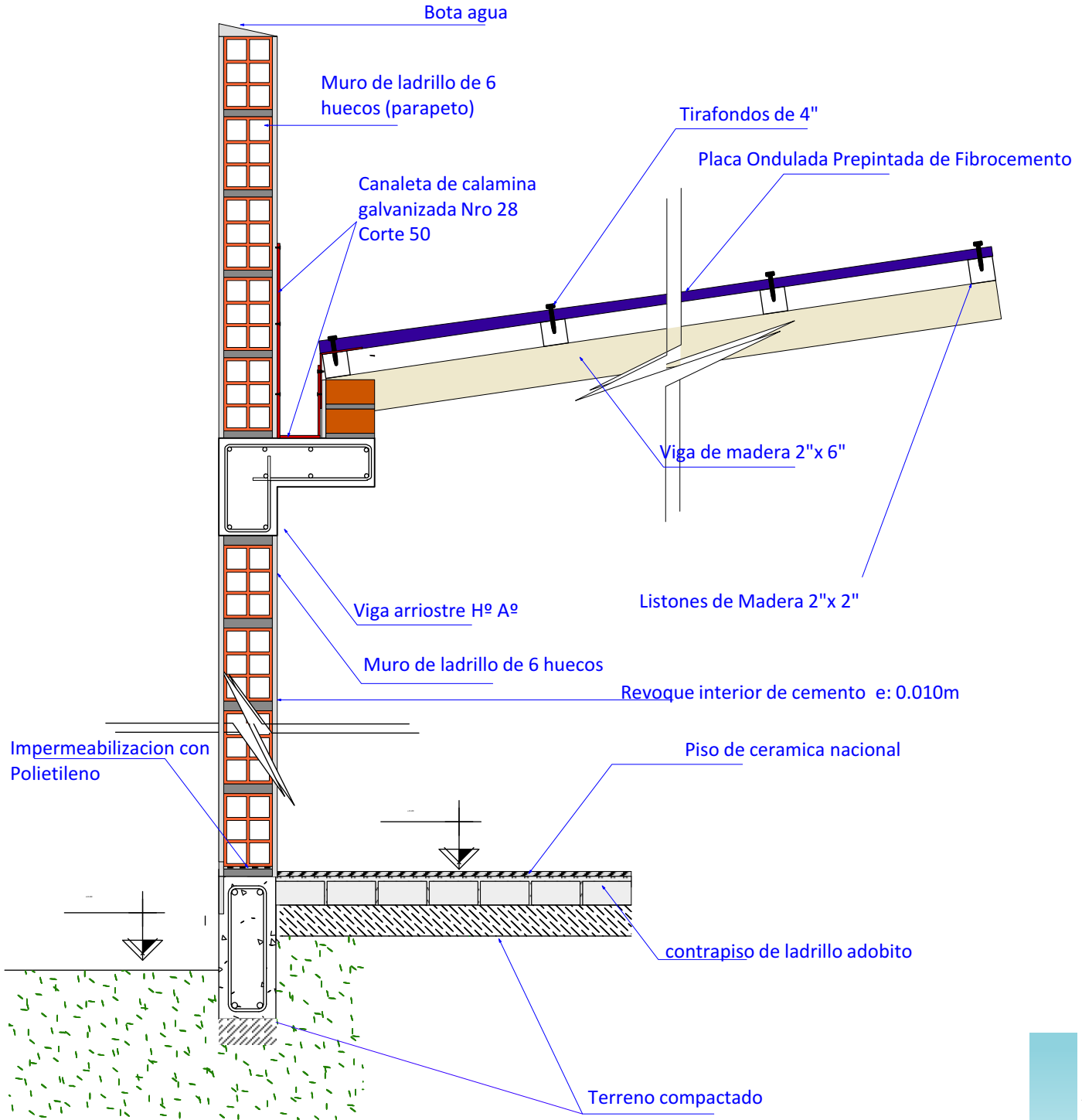

20

DETALLE DE CORTE  
Scale: 1:12

AGENCIA ESTATAL DE VIVIENDA - AEVIVIENDA SCZ

NOMBRE DEL PROYECTO:

PROYECTO DE VIVIENDA CUALITATIVA EN EL MUNICIPIO DE  
CUEVO -FASE(XI) 2025- SANTA CRUZ

ZONAS Y COMUNIDADES:

AREA URBANA DEL MUNICIPIO DE CUEVO

MODALIDAD DE

INTERVENCIÓN:

RENOVACION

MUNICIPIO:

SANTA CRUZ DE LA SIERRA

PROVINCIA:

CORDILLERA

DEPARTAMENTO:

SANTA CRUZ

DISEÑO ARQUITECTÓNICO:

REVISADO Y APROBADO:

FECHA:

ABRIL/2025

SUPERFICIE NETA:

52,68 m<sup>2</sup>

LAMINA:

17/22

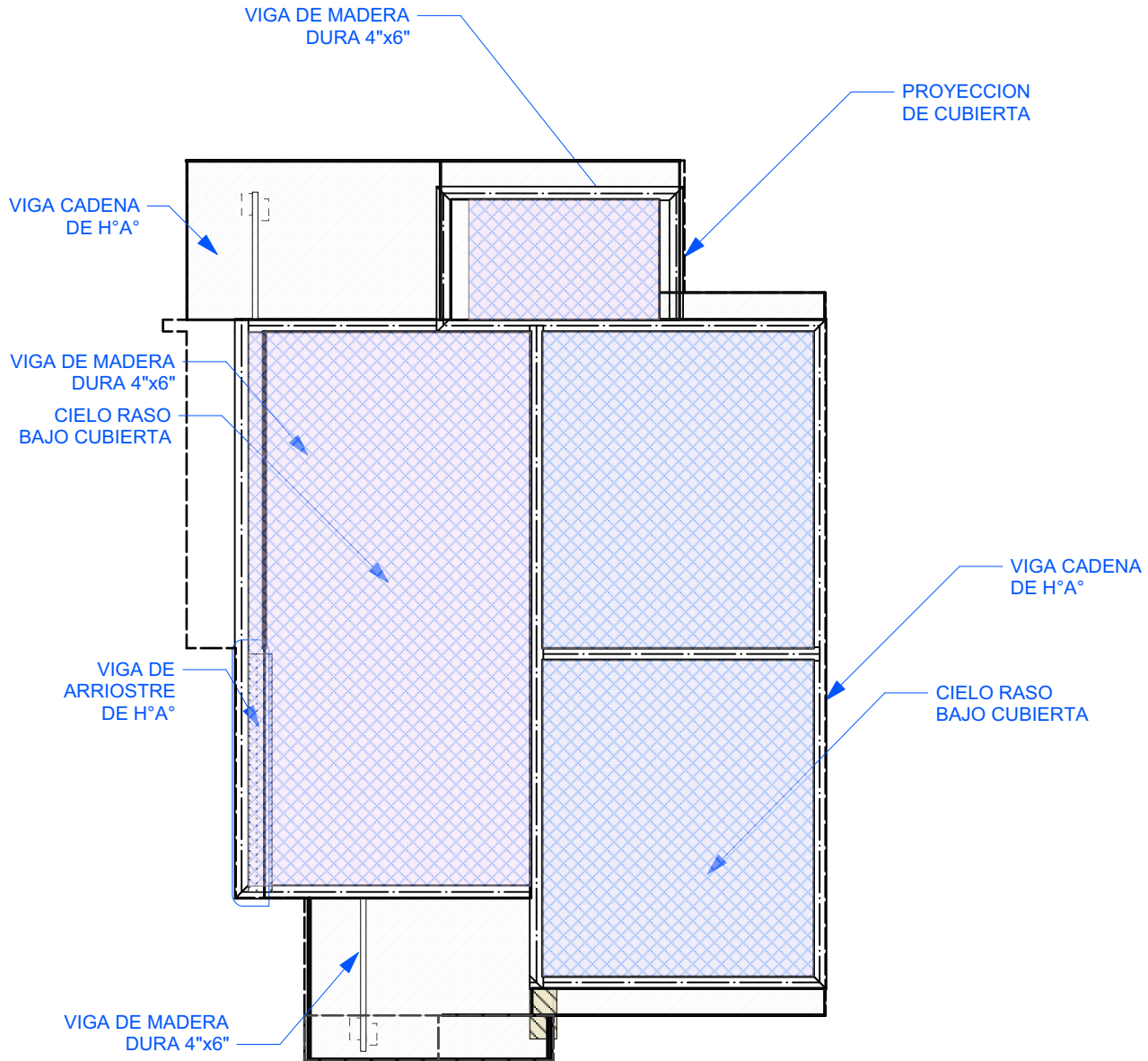

6

PLANO - DISTRIBUCION DE CIELO RASO

Scale: 1:75

AGENCIA ESTATAL DE VIVIENDA - AEVIVIENDA SCZ

NOMBRE DEL PROYECTO:

PROYECTO DE VIVIENDA CUALITATIVA EN EL MUNICIPIO DE  
CUEVO -FASE(XI) 2025- SANTA CRUZ



ZONAS Y COMUNIDADES:

AREA URBANA DEL MUNICIPIO DE CUEVO

MODALIDAD DE  
INTERVENCIÓN:

RENOVACION

MUNICIPIO:

SANTA CRUZ DE LA SIERRA

PROVINCIA:

CORDILLERA

DEPARTAMENTO:

SANTA CRUZ

DISEÑO ARQUITECTÓNICO:

REVISADO Y APROBADO:

FECHA:

ABRIL/2025

SUPERFICIE NETA:

52,68 m<sup>2</sup>

LAMINA:

6/22

PROYECTO DE VIVIENDA CUALITATIVA







IMAGENES 3D - EXTERIORES

**PROYECTO DE VIVIENDA CUALITATIVA**



**AGENCIA ESTATAL DE VIVIENDA - AEVIVIENDA SCZ**

**NOMBRE DEL PROYECTO:**

PROYECTO DE VIVIENDA CUALITATIVA EN EL MUNICIPIO DE CUEVO -FASE(XI) 2025- SANTA CRUZ



**ZONAS Y COMUNIDADES:**

AREA URBANA DEL MUNICIPIO DE CUEVO

**MODALIDAD DE INTERVENCIÓN:**

RENOVACION

**MUNICIPIO:**

SANTA CRUZ DE LA SIERRA

**PROVINCIA:**

CORDILLERA

**DEPARTAMENTO:**

SANTA CRUZ

DISEÑO ARQUITECTÓNICO:

REVISADO Y APROBADO:

**FECHA:**

ABRIL/2025

**SUPERFICIE NETA:**

52,68 m<sup>2</sup>

**LAMINA:**

**18/22**



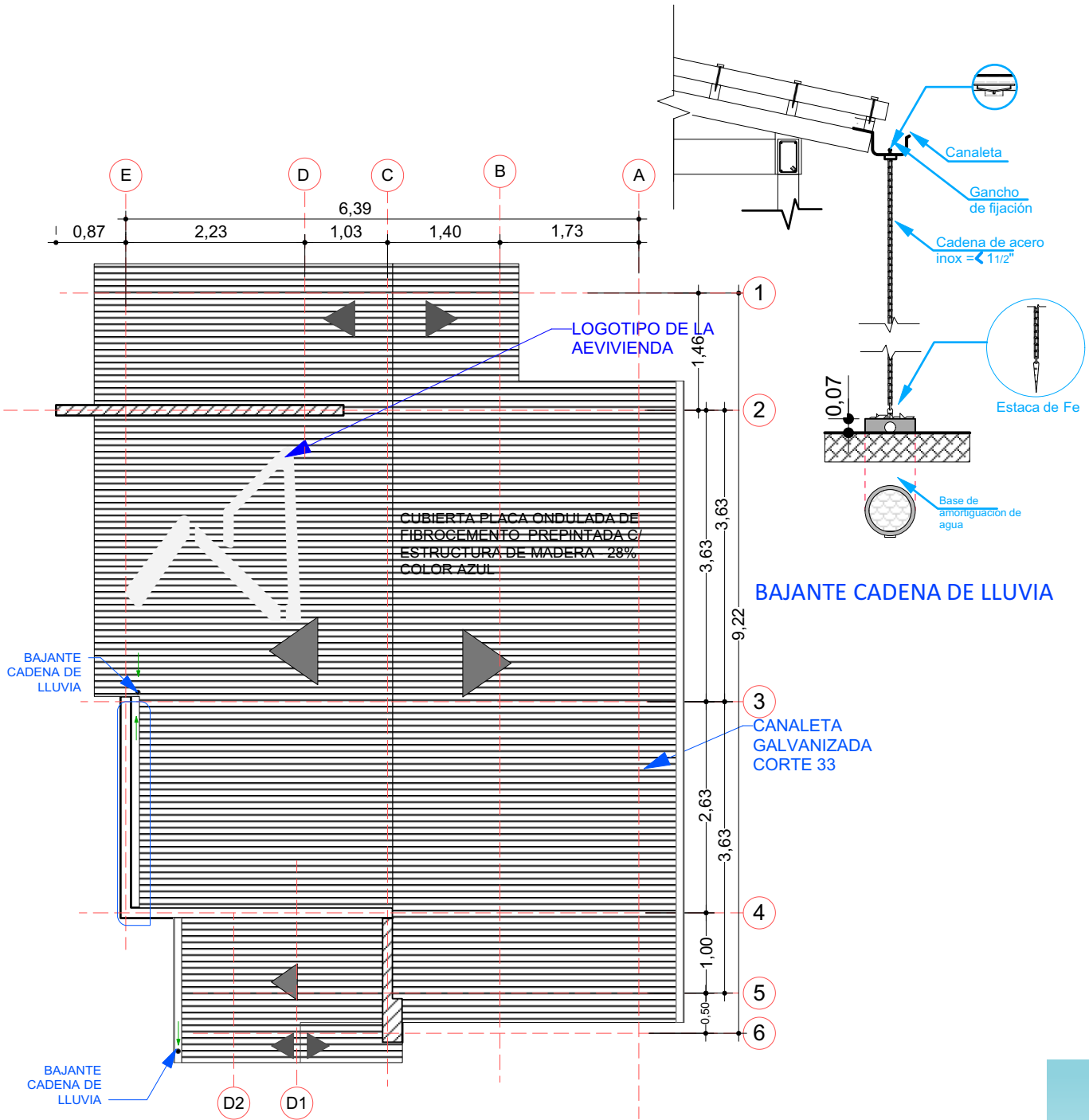

7 PLANO DE CUBIERTA  
Scale: 1:75

AGENCIA ESTATAL DE VIVIENDA - AEVIVIENDA SCZ

NOMBRE DEL PROYECTO:

PROYECTO DE VIVIENDA CUALITATIVA EN EL MUNICIPIO DE  
CUEVO -FASE(XI) 2025- SANTA CRUZ



ZONAS Y COMUNIDADES:

AREA URBANA DEL MUNICIPIO DE CUEVO

MODALIDAD DE  
INTERVENCIÓN:

RENOVACION

MUNICIPIO:

SANTA CRUZ DE LA SIERRA

PROVINCIA:

CORDILLERA

DEPARTAMENTO:

SANTA CRUZ

DISEÑO ARQUITECTÓNICO:

REVISADO Y APROBADO:

FECHA:

ABRIL/2025

SUPERFICIE NETA:

52,68 m<sup>2</sup>

LAMINA:

7/22

PROYECTO DE VIVIENDA CUALITATIVA





IMAGENES 3D - EXTERIORES

AGENCIA ESTATAL DE VIVIENDA - AEVIVIENDA SCZ

NOMBRE DEL PROYECTO:

PROYECTO DE VIVIENDA CUALITATIVA EN EL MUNICIPIO DE  
CUEVO -FASE(XI) 2025- SANTA CRUZ



ZONAS Y COMUNIDADES:

AREA URBANA DEL MUNICIPIO DE CUEVO

MODALIDAD DE  
INTERVENCION:

RENOVACION

MUNICIPIO:

SANTA CRUZ DE LA SIERRA

PROVINCIA:

CORDILLERA

DEPARTAMENTO:

SANTA CRUZ

DISEÑO ARQUITECTÓNICO:

REVISADO Y APROBADO:

FECHA:

ABRIL/2025

SUPERFICIE NETA:

52,68 m<sup>2</sup>

LAMINA:

19/22

PROYECTO DE VIVIENDA CUALITATIVA



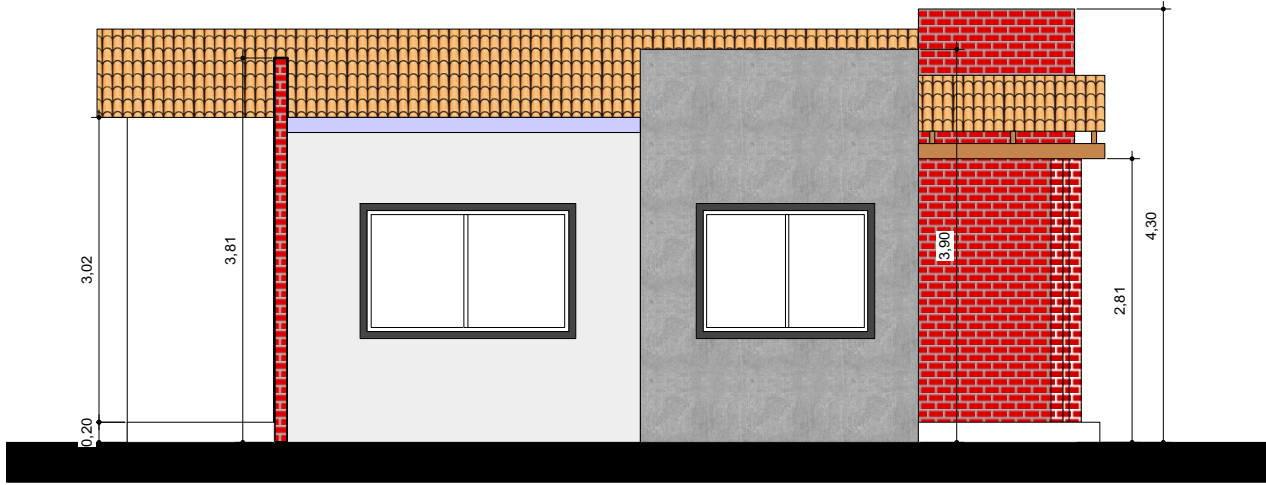

8

FACHADAS  
Scale: 1:75

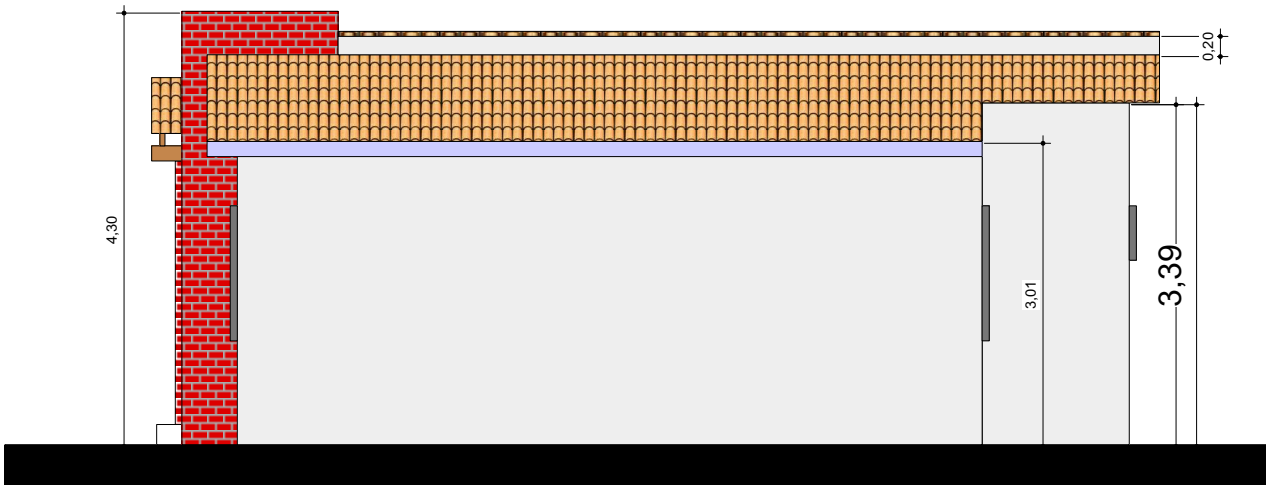

9

FACHADAS  
Scale: 1:75

AGENCIA ESTATAL DE VIVIENDA - AEVIVIENDA SCZ

NOMBRE DEL PROYECTO:

PROYECTO DE VIVIENDA CUALITATIVA EN EL MUNICIPIO DE  
CUEVO -FASE(XI) 2025- SANTA CRUZ



ZONAS Y COMUNIDADES:

AREA URBANA DEL MUNICIPIO DE CUEVO

MODALIDAD DE  
INTERVENCIÓN:

RENOVACION

MUNICIPIO:

SANTA CRUZ DE LA SIERRA

PROVINCIA:

CORDILLERA

DEPARTAMENTO:

SANTA CRUZ

DISEÑO ARQUITECTÓNICO:

REVISADO Y APROBADO:

FECHA:

ABRIL/2025

SUPERFICIE NETA:

52,68 m<sup>2</sup>

LAMINA:

8/22

PROYECTO DE VIVIENDA CUALITATIVA







IMAGENES 3D - EXTERIORES

**PROYECTO DE VIVIENDA CUALITATIVA**



**AGENCIA ESTATAL DE VIVIENDA - AEVIVIENDA SCZ**

**NOMBRE DEL PROYECTO:**

PROYECTO DE VIVIENDA CUALITATIVA EN EL MUNICIPIO DE CUEVO -FASE(XI) 2025- SANTA CRUZ



**ZONAS Y COMUNIDADES:**

AREA URBANA DEL MUNICIPIO DE CUEVO

**MODALIDAD DE INTERVENCIÓN:**

RENOVACION

**MUNICIPIO:**

SANTA CRUZ DE LA SIERRA

**PROVINCIA:**

CORDILLERA

**DEPARTAMENTO:**

SANTA CRUZ

DISEÑO ARQUITECTÓNICO:

REVISADO Y APROBADO:

**FECHA:**

ABRIL/2025

**SUPERFICIE NETA:**

52,68 m<sup>2</sup>

**LAMINA:**

**20/22**

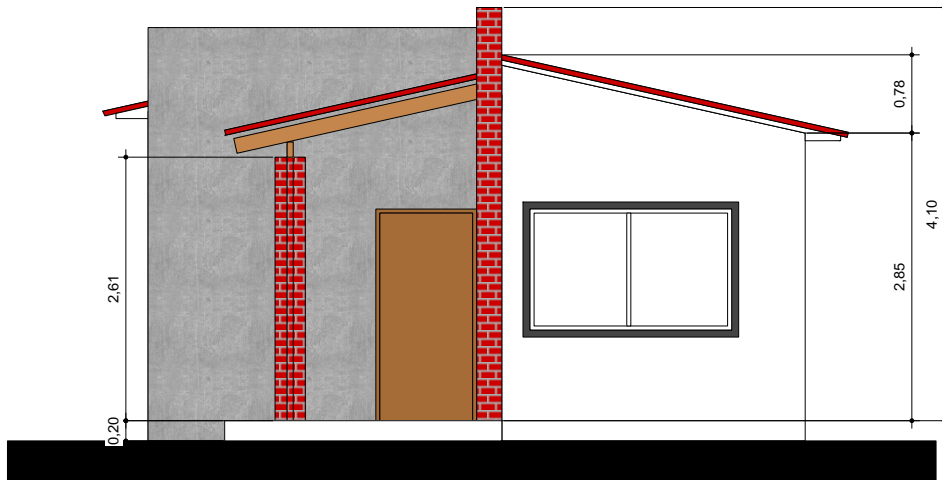

10

FACHADAS  
Scale: 1:75

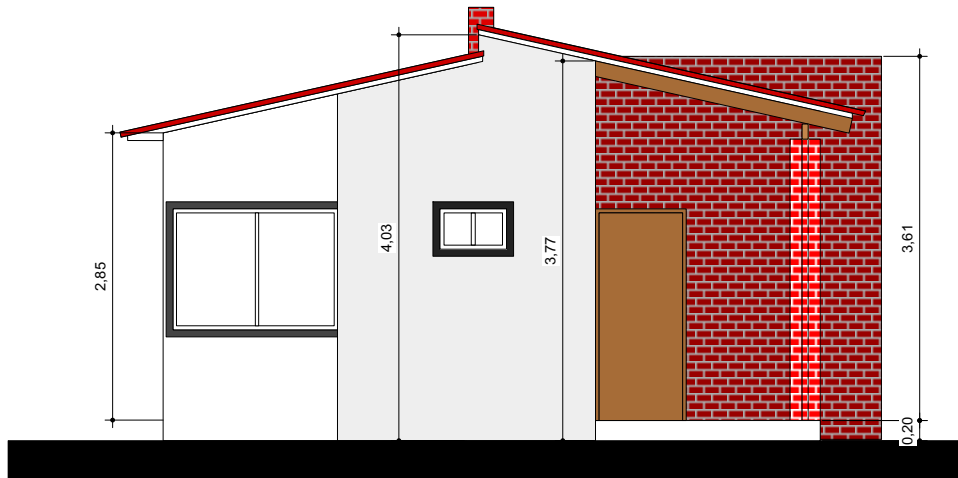

11

FACHADAS  
Scale: 1:75

AGENCIA ESTATAL DE VIVIENDA - AEVIVIENDA SCZ

NOMBRE DEL PROYECTO:

PROYECTO DE VIVIENDA CUALITATIVA EN EL MUNICIPIO DE  
CUEVO -FASE(XI) 2025- SANTA CRUZ

ZONAS Y COMUNIDADES:

AREA URBANA DEL MUNICIPIO DE CUEVO

MODALIDAD DE  
INTERVENCIÓN:

RENOVACION

MUNICIPIO:

SANTA CRUZ DE LA SIERRA

PROVINCIA:

CORDILLERA

DEPARTAMENTO:

SANTA CRUZ

DISEÑO ARQUITECTÓNICO:

REVISADO Y APROBADO:

FECHA:

ABRIL/2025

SUPERFICIE NETA:

52,68 m<sup>2</sup>

LAMINA:

9 / 22





IMAGENES 3D - EXTERIORES

PROYECTO DE VIVIENDA CUALITATIVA



AGENCIA ESTATAL DE VIVIENDA - AEVIVIENDA SCZ

NOMBRE DEL PROYECTO:

PROYECTO DE VIVIENDA CUALITATIVA EN EL MUNICIPIO DE  
CUEVO -FASE(XI) 2025- SANTA CRUZ



ZONAS Y COMUNIDADES:

AREA URBANA DEL MUNICIPIO DE CUEVO

MODALIDAD DE  
INTERVENCIÓN:

RENOVACION

MUNICIPIO:  
SANTA CRUZ DE LA SIERRA  
PROVINCIA:  
CORDILLERA  
DEPARTAMENTO:  
SANTA CRUZ

DISEÑO ARQUITECTÓNICO:

REVISADO Y APROBADO:

FECHA:

ABRIL/2025

SUPERFICIE NETA:

-

LAMINA:

21/22

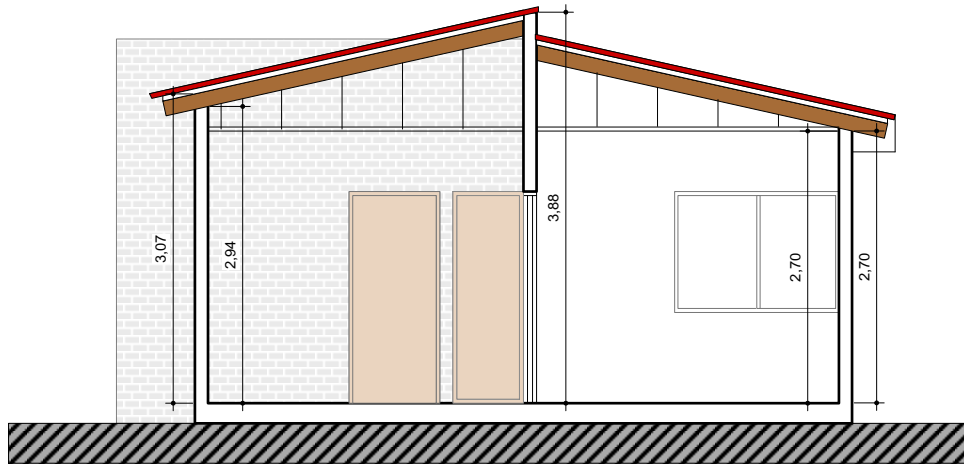

12

CORTES  
Scale: 1:75

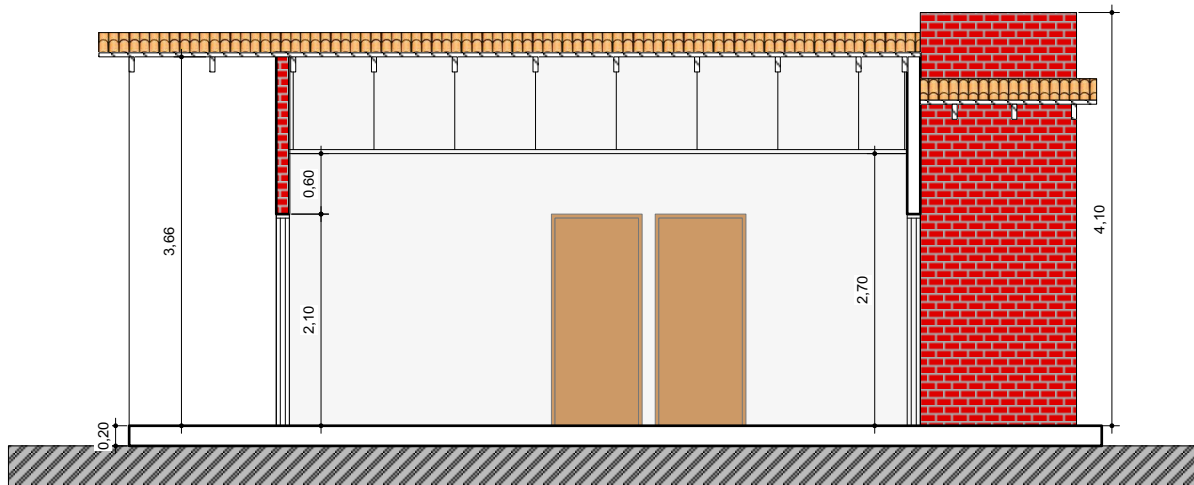

13

CORTES  
Scale: 1:75

AGENCIA ESTATAL DE VIVIENDA - AEVIVIENDA SCZ

NOMBRE DEL PROYECTO:

PROYECTO DE VIVIENDA CUALITATIVA EN EL MUNICIPIO DE  
CUEVO -FASE(XI) 2025- SANTA CRUZ

ZONAS Y COMUNIDADES:

AREA URBANA DEL MUNICIPIO DE CUEVO

MODALIDAD DE  
INTERVENCIÓN:

RENOVACION

MUNICIPIO:

SANTA CRUZ DE LA SIERRA

PROVINCIA:

CORDILLERA

DEPARTAMENTO:

SANTA CRUZ

DISEÑO ARQUITECTÓNICO:

REVISADO Y APROBADO:

FECHA:

ABRIL/2025

SUPERFICIE NETA:

52,68 m<sup>2</sup>

LAMINA:

10/22



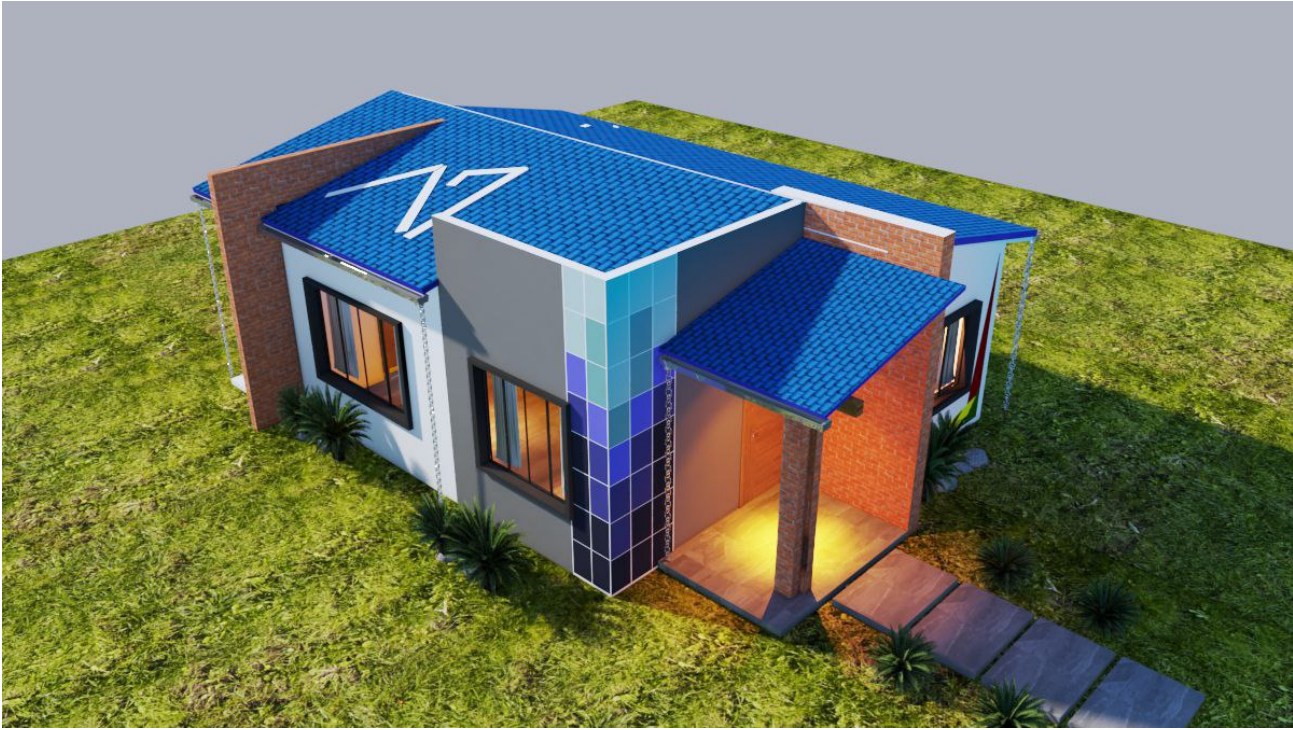

IMAGENES 3D - EXTERIORES

**PROYECTO DE VIVIENDA CUALITATIVA**



**AGENCIA ESTATAL DE VIVIENDA - AEVIVIENDA SCZ**

**NOMBRE DEL PROYECTO:**

PROYECTO DE VIVIENDA CUALITATIVA EN EL MUNICIPIO DE CUEVO -FASE(XI) 2025- SANTA CRUZ



**ZONAS Y COMUNIDADES:**

AREA URBANA DEL MUNICIPIO DE CUEVO

**MODALIDAD DE INTERVENCION:**

RENOVACION

**MUNICIPIO:**

SANTA CRUZ DE LA SIERRA

**PROVINCIA:**

CORDILLERA

**DEPARTAMENTO:**

SANTA CRUZ

DISEÑO ARQUITECTÓNICO:

REVISADO Y APROBADO:

FECHA:

ABRIL/2025

SUPERFICIE NETA:

-

LAMINA:

**22/22**



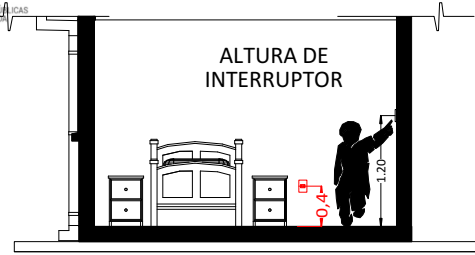

CORTE REFERENCIAL

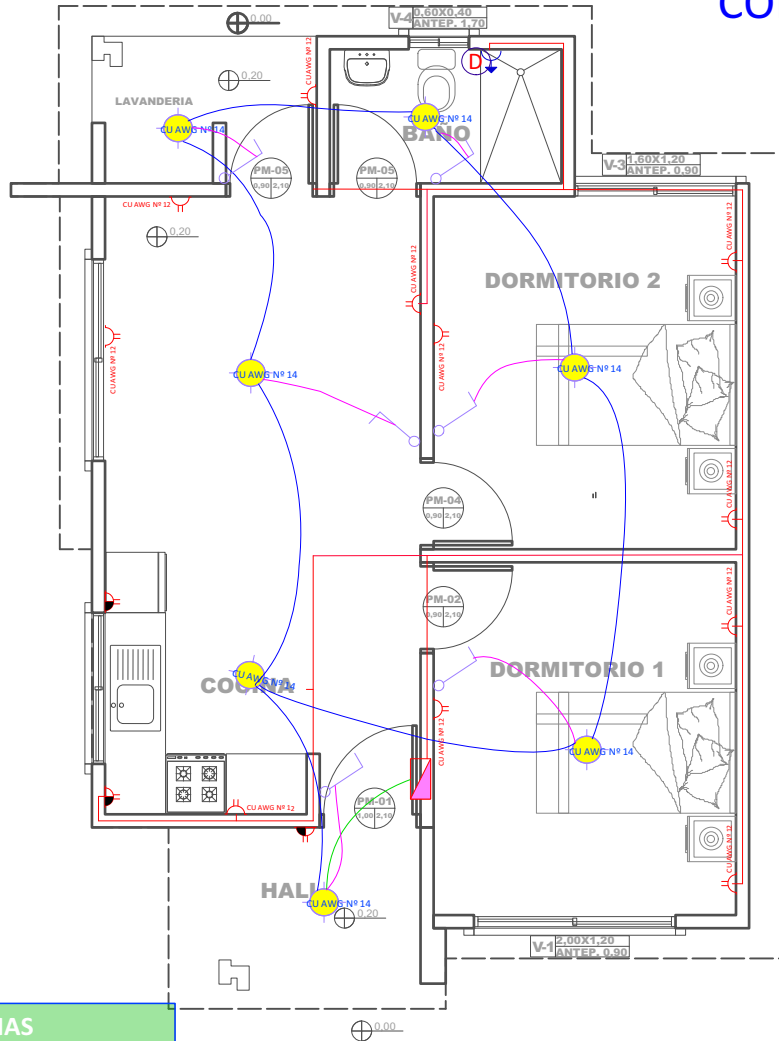

REFERENCIAS

- Tablero de Distribución
- Iluminación Led
- Interruptor simple
- Tomacorriente Doble H= 0.40 m
- Tomacorriente Doble H= 1.20 m
- Térmico Ducha
- 2 Alambre Aislado CU AWG Nº 14 Iluminación
- 2 Alambre Aislado CU AWG Nº 12 Tomacorriente
- 2 Alambre Aislado CU AWG Nº 10 Ducha

14 PLANO DE INSTALACIONES ELECTRICAS  
Scale: 1:75

AGENCIA ESTATAL DE VIVIENDA - AEVIVIENDA SCZ

NOMBRE DEL PROYECTO:

PROYECTO DE VIVIENDA CUALITATIVA EN EL MUNICIPIO DE  
CUEVO -FASE(XI) 2025- SANTA CRUZ

REFERENCIAS	
	TAP -Tubería de Agua Potable
	LLp - Llave de Paso
	Lm - Lavamanos
	In - Inodoro
	Lp - Lavaplatos
	Du - Ducha
	Lv - Lavandería (punto p/ futura lav.)

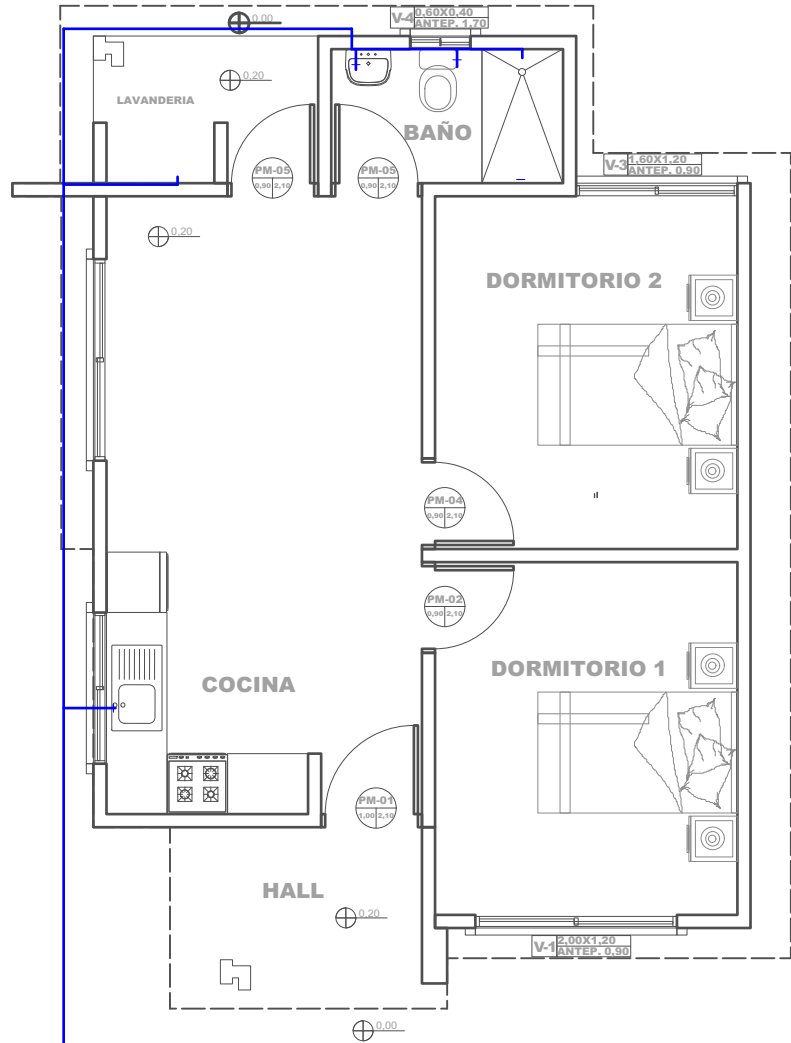

15 PLANO DE INSTALACIONES HIDRAULICAS  
Scale: 1:75

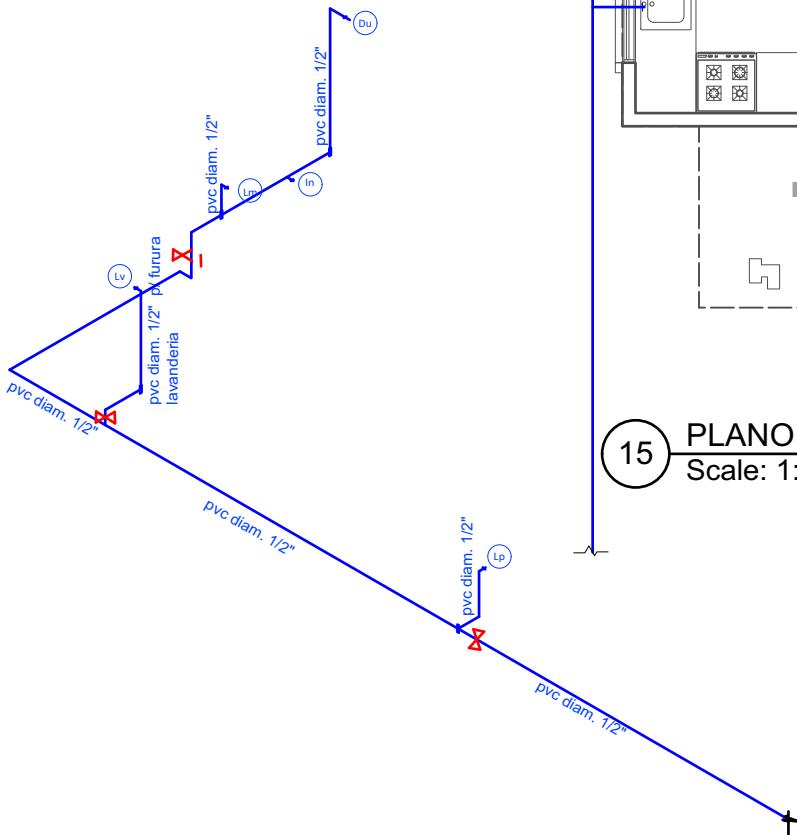

16 PLANO ESQUEMATICO ISOMETRICO - DE INSTALACION HIDRAULICA  
Scale: 1:100

#### AGENCIA ESTATAL DE VIVIENDA - AEVIVIENDA SCZ

##### NOMBRE DEL PROYECTO:

PROYECTO DE VIVIENDA CUALITATIVA EN EL MUNICIPIO DE  
CUEVO -FASE(XI) 2025- SANTA CRUZ



ZONAS Y COMUNIDADES:  
AREA URBANA DEL MUNICIPIO DE CUEVO

MODALIDAD DE  
INTERVENCION:  
RENOVACION

MUNICIPIO:  
SANTA CRUZ DE LA SIERRA  
PROVINCIA:  
CORDILLERA  
DEPARTAMENTO:  
SANTA CRUZ

DISEÑO ARQUITECTÓNICO:

REVISADO Y APROBADO :



FECHA:  
ABRIL/2025

SUPERFICIE NETA:  
52,68 m<sup>2</sup>

LAMINA:

12/22