

MODULO: RENOVACION DOS DORMITORIOS, COCINA, BAÑO Y AREA SOCIAL

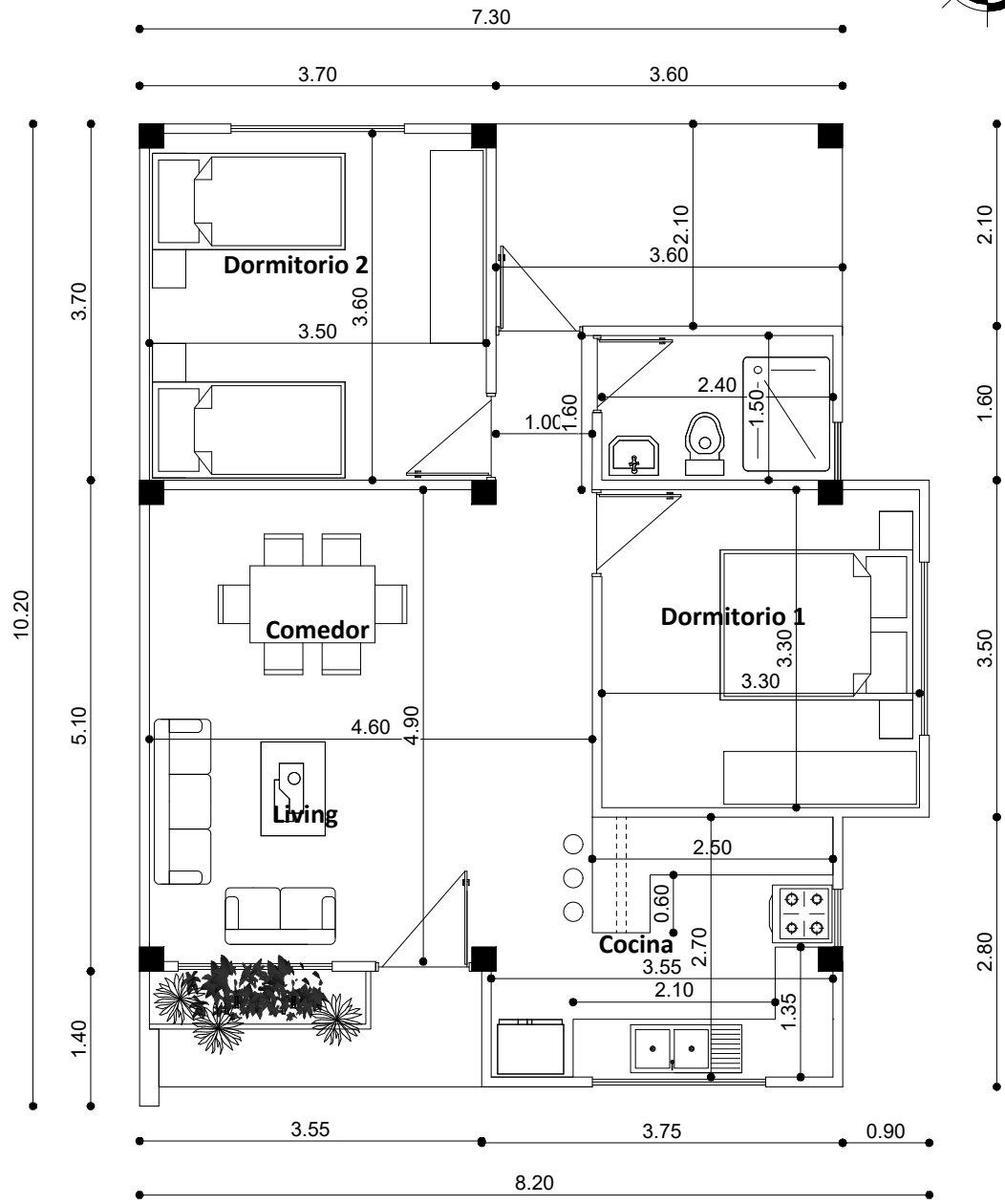
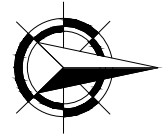

PLANTA AMOBLAGADA

AGENCIA ESTATAL DE VIVIENDA	
NOMBRE DEL PROYECTO: PROYECTO DE VIVIENDA CUALITATIVA EN EL MUNICIPIO DE COCHABAMBA -FASE(CXXVIII) 2025- COCHABAMBA	
COMUNIDADES : VARIOS	MUNICIPIO : COCHABAMBA
PROVINCIA : CERCADO	DEPARTAMENTO : COCHABAMBA

DISEÑO ARQUITECTONICO :	REVISADO Y APROBADO :	FECHA : Gestión 2025
		SUPERFICIE UTIL: 70.57 m2
		ESCALA : 1:75
		LAMINA : 1 / 14

MODULO: RENOVACION DOS DORMITORIOS, COCINA, BAÑO Y AREA SOCIAL

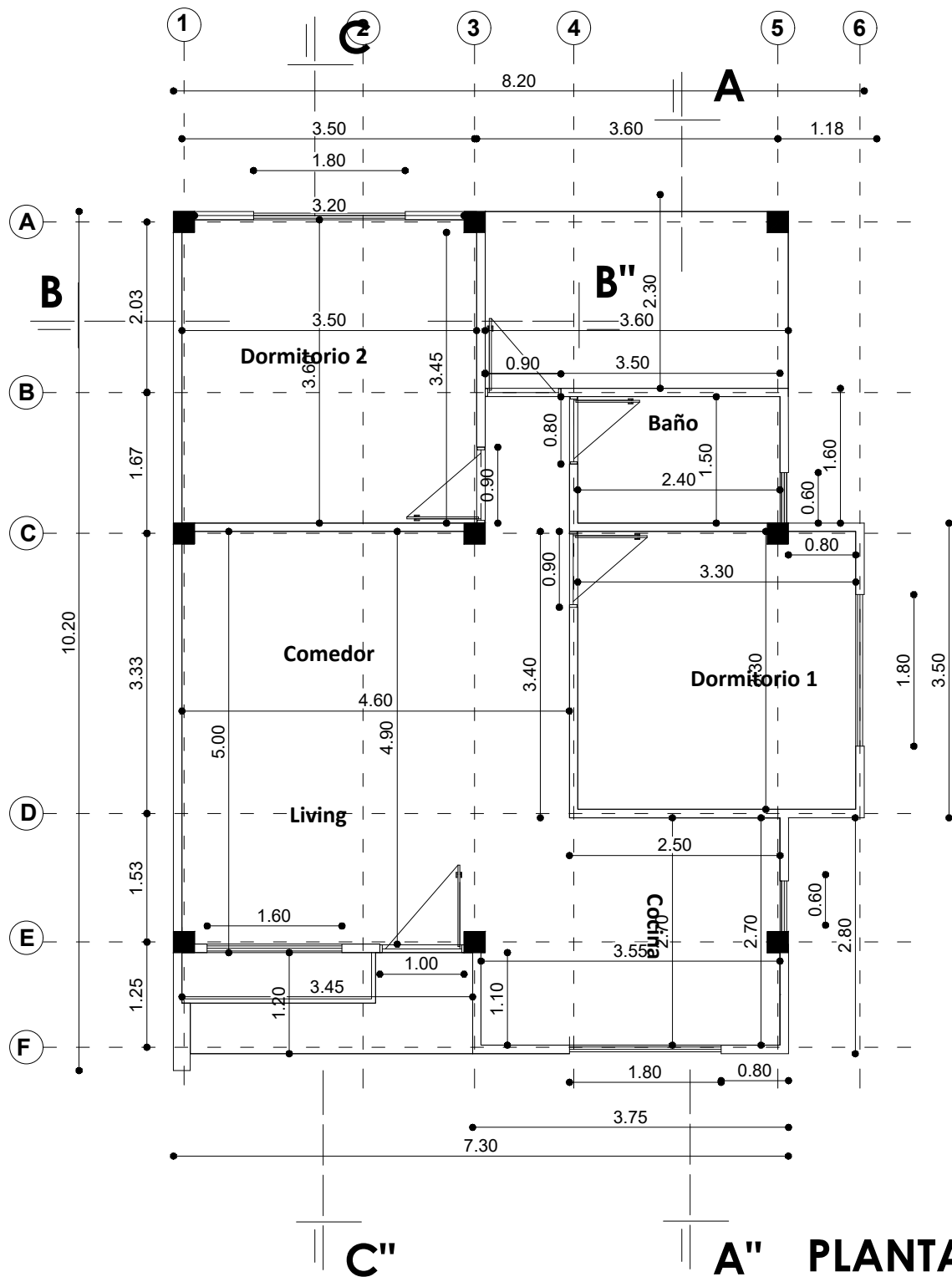

**A" PLANTA
ACOTADA**

AGENCIA ESTATAL DE VIVIENDA	
NOMBRE DEL PROYECTO: PROYECTO DE VIVIENDA CUALITATIVA EN EL MUNICIPIO DE COCHABAMBA -FASE(CXXVIII) 2025- COCHABAMBA	
COMUNIDADES : VARIOS	MUNICIPIO : COCHABAMBA
PROVINCIA : CERCADO	DEPARTAMENTO : COCHABAMBA

DISEÑO ARQUITECTONICO :	REVISADO Y APROBADO :	FECHA : Gestión 2025
		SUPERFICIE UTIL: 70.57 m2
		ESCALA : 1:75
		LAMINA : 2 / 14

MODULO: RENOVACION DOS DORMITORIOS, COCINA, BAÑO Y AREA SOCIAL

UBICACION FUNDACIONES Y COLUMNAS
VISTA EN PLANTA N -1.20m
ESC. 1:100

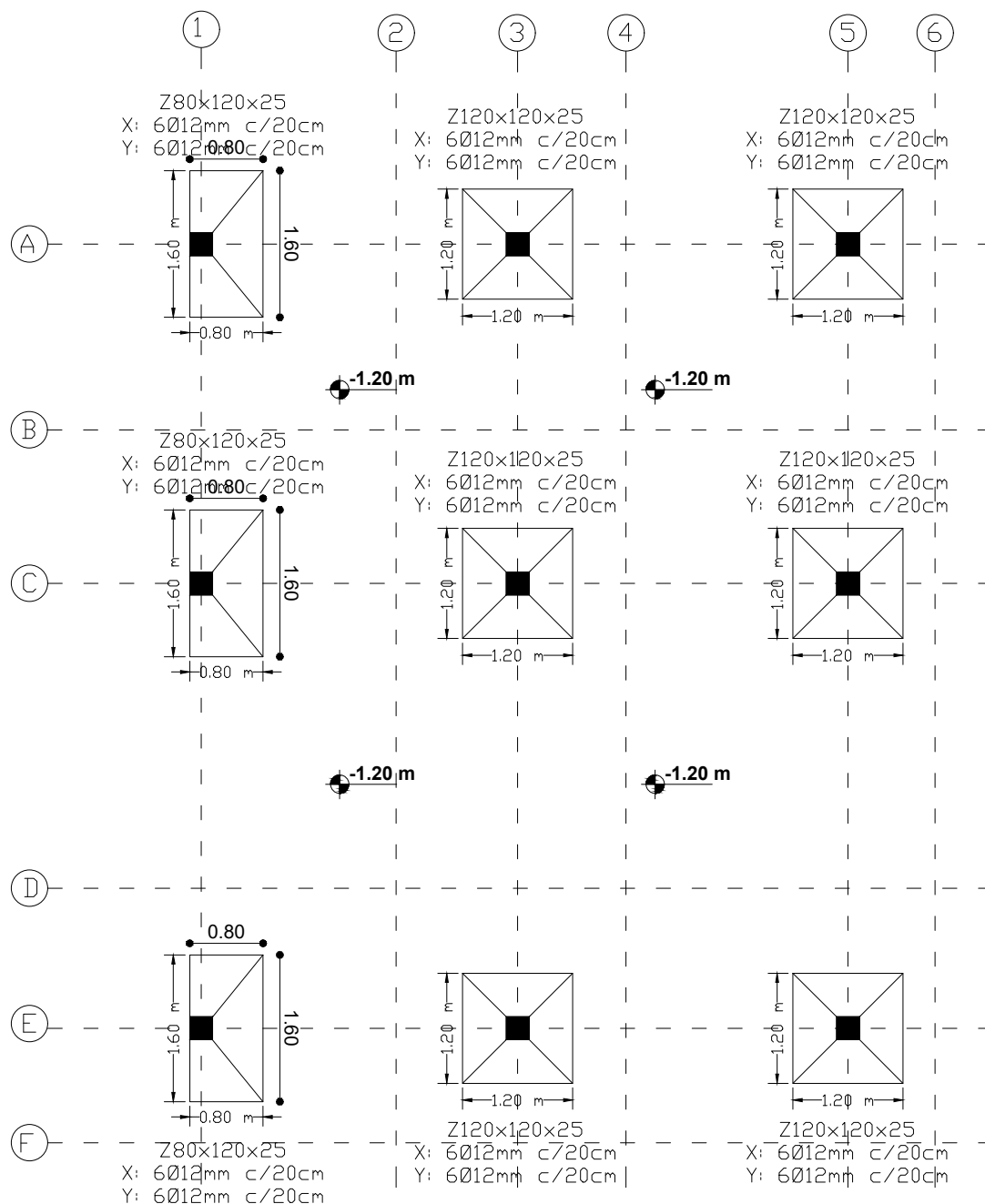
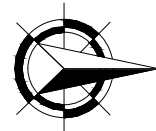

PLANO DE FUNDACIONES ZAPATAS Y CIMIENTOS - SOBRECIMENTOS

AGENCIA ESTATAL DE VIVIENDA	
NOMBRE DEL PROYECTO: PROYECTO DE VIVIENDA CUALITATIVA EN EL MUNICIPIO DE COCHABAMBA -FASE(CXXVIII)- COCHABAMBA	
COMUNIDADES: VARIOS	MUNICIPIO: COCHABAMBA
PROVINCIA: CERCADO	DEPARTAMENTO: COCHABAMBA

DISEÑO ARQUITECTONICO :	REVISADO Y APROBADO :	FECHA : Gestión 2025
		SUPERFICIE UTIL: 70.57 m2
		ESCALA : 1:75
		LAMINA : 3 / 14

MODULO: RENOVACION DOS DORMITORIOS, COCINA, BAÑO Y AREA SOCIAL

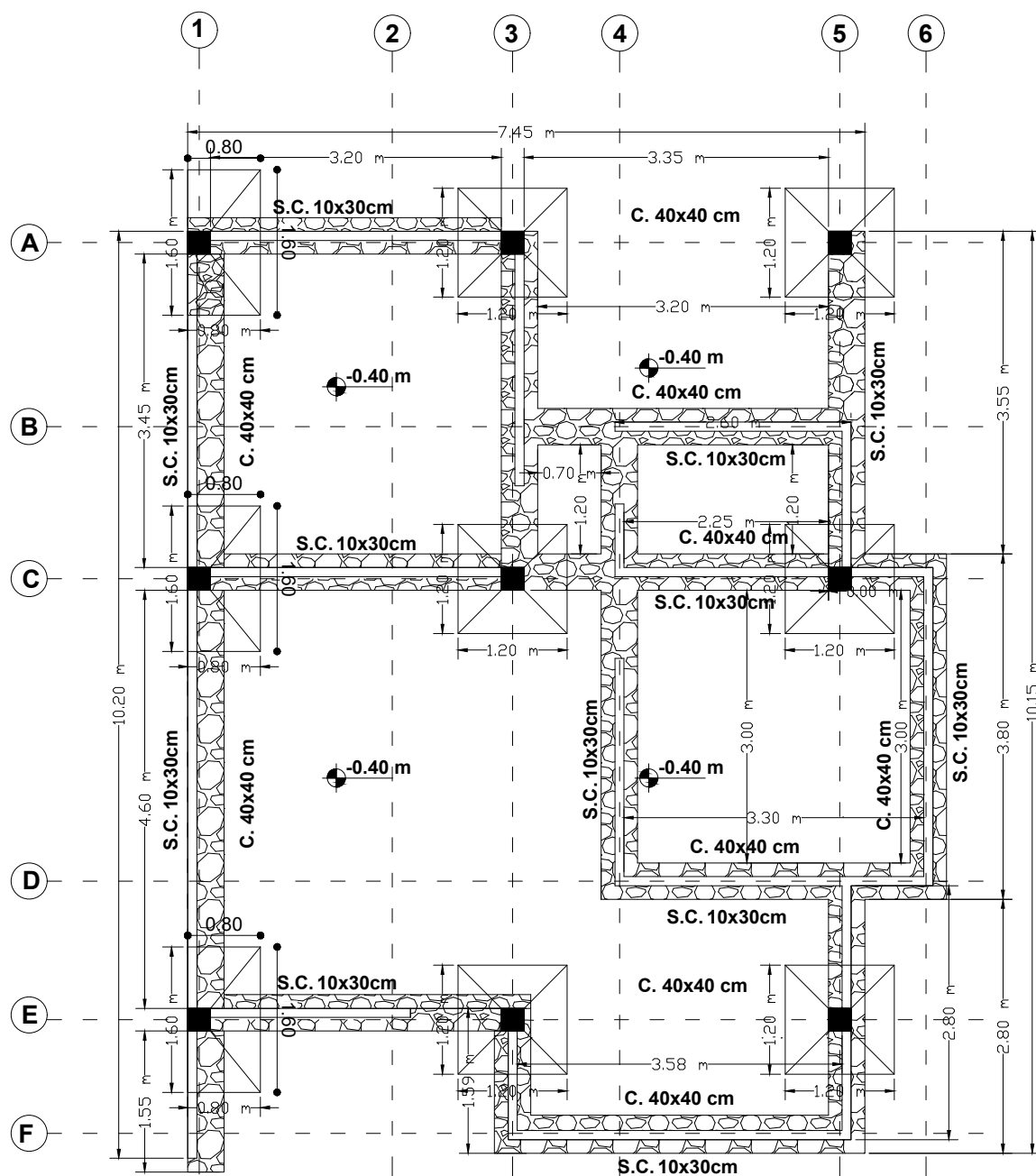
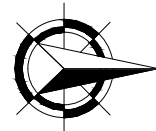

PLANO DE FUNDACIONES ZAPATAS Y CIMIENTOS - SOBRECIMENTOS

AGENCIA ESTATAL DE VIVIENDA			
NOMBRE DEL PROYECTO: PROYECTO DE VIVIENDA CUALITATIVA EN EL MUNICIPIO DE COCHABAMBA -FASE(CXXVIII) 2025- COCHABAMBA			
COMUNIDADES :	VARIOS	MUNICIPIO :	COCHABAMBA
PROVINCIA :	CERCADO	DEPARTAMENTO :	COCHABAMBA

DISEÑO ARQUITECTONICO :	REVISADO Y APROBADO :	FECHA : Gestión 2025
		SUPERFICIE UTIL: 70.57 m2
		ESCALA : 1:75
		LAMINA : 4 / 14



DISEÑO ARQUITECTONICO :	REVISADO Y APROBADO :	FECHA : Gestión 2025
		SUPERFICIE UTILIZADA : 70.57 m2
		ESCALA : 1:75
		LAMINA : 5 / 14

UBICACION VIGUETAS Y REFUERZO NEGATIVO
VISTA EN PLANTA N +2.90m
ESC. 1:100

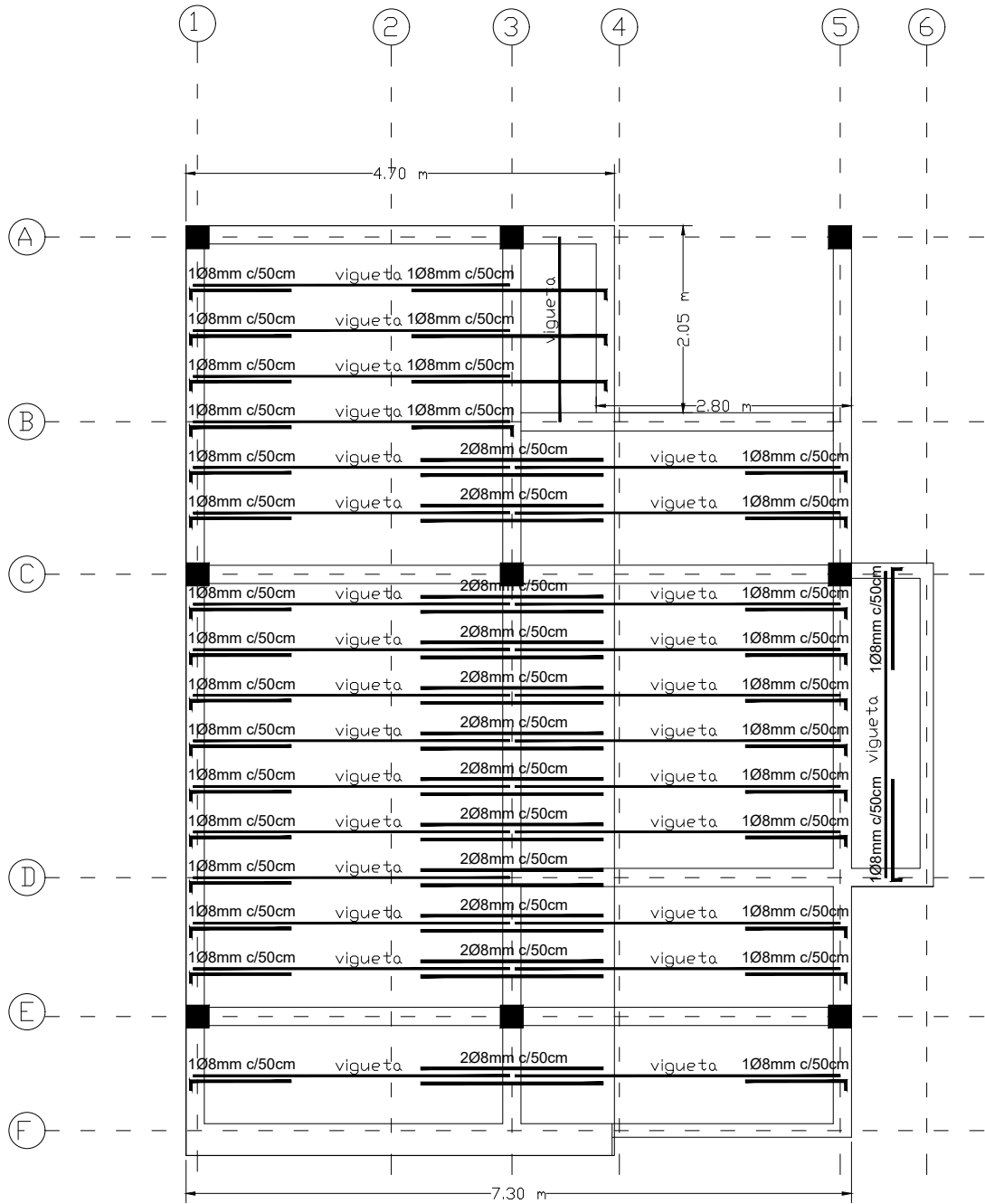

Seccion transversal losa con viguetas H35MPa
NIVEL +2.90m
ESC. 1:25

mallá de retraccion por temperatura
6mm c/25cm

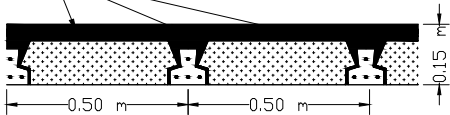

AGENCIA ESTATAL DE VIVIENDA			
NOMBRE DEL PROYECTO: PROYECTO DE VIVIENDA CUALITATIVA EN EL MUNICIPIO DE COCHABAMBA -FASE(CXXVIII) 2025- COCHABAMBA			
COMUNIDADES :	VARIOS	MUNICIPIO :	COCHABAMBA
PROVINCIA :	CERCADO	DEPARTAMENTO :	COCHABAMBA

DISEÑO ARQUITECTONICO :	REVISADO Y APROBADO :	FECHA : Gestión 2025
		SUPERFICIE UTIL: 70.57 m2
		ESCALA : 1:75
		LAMINA : 6 / 14

MODULO: RENOVACION DOS DORMITORIOS, COCINA, BAÑO Y AREA SOCIAL

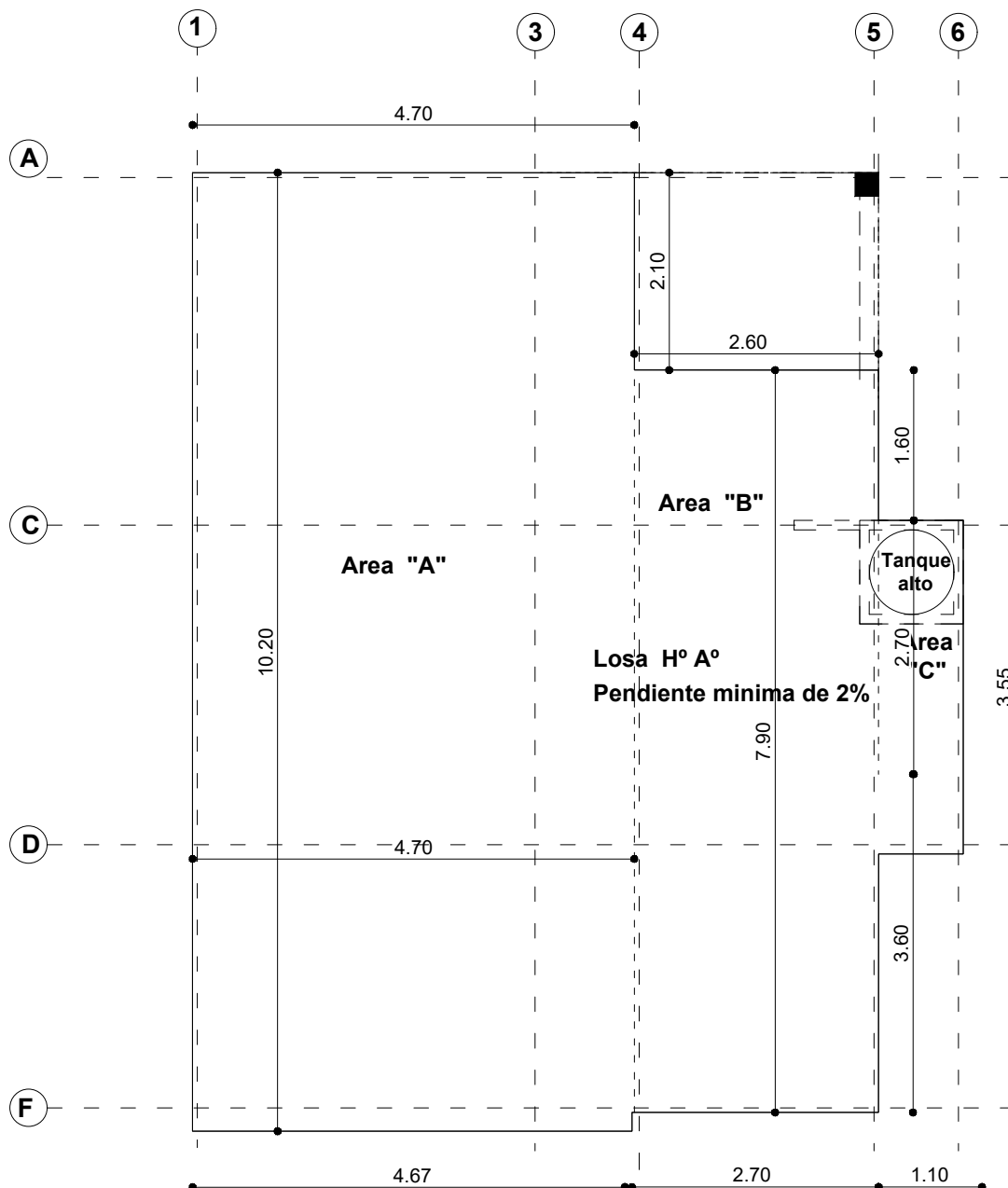
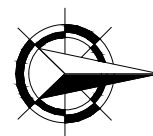

PLANTA CUBIERTA (LOSA)

AGENCIA ESTATAL DE VIVIENDA	
NOMBRE DEL PROYECTO: PROYECTO DE VIVIENDA CUALITATIVA EN EL MUNICIPIO DE COCHABAMBA -FASE(CXXVIII) 2025- COCHABAMBA	
COMUNIDADES : VARIOS	MUNICIPIO : COCHABAMBA
PROVINCIA : CERCADO	DEPARTAMENTO : COCHABAMBA

DISEÑO ARQUITECTONICO :	REVISADO Y APROBADO :	FECHA : Gestión 2025
		SUPERFICIE UTIL: 70.57 m2
		ESCALA : 1:75
		LAMINA : 7 / 14

MODULO: RENOVACION DOS DORMITORIOS, COCINA, BAÑO Y AREA SOCIAL



ELEVACION PRINCIPAL

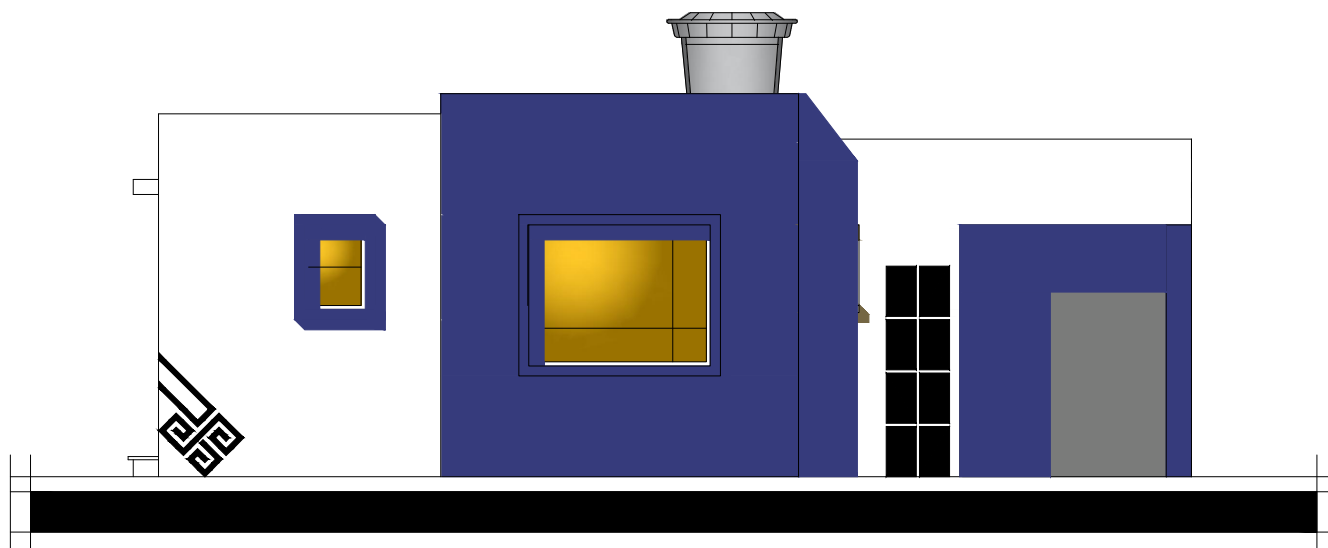

ELEVACION LATERAL

AGENCIA ESTATAL DE VIVIENDA	
NOMBRE DEL PROYECTO: PROYECTO DE VIVIENDA CUALITATIVA EN EL MUNICIPIO DE COCHABAMBA -FASE(CXXVIII) 2025- COCHABAMBA	
COMUNIDADES : VARIOS	MUNICIPIO : COCHABAMBA
PROVINCIA : CERCADO	DEPARTAMENTO : COCHABAMBA

DISEÑO ARQUITECTONICO :	REVISADO Y APROBADO :	FECHA : Gestión 2025
		SUPERFICIE UTIL: 70.57 m2
		ESCALA : 1:75
		LAMINA : 8 / 14

MODULO: RENOVACION
DOS DORMITORIOS, COCINA, BAÑO Y AREA SOCIAL

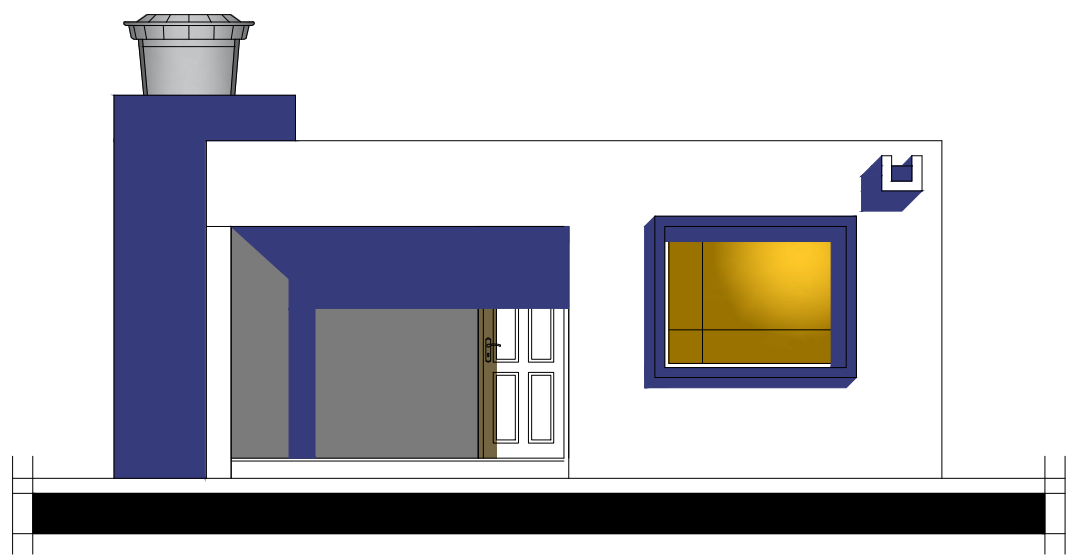

ELEVACION POSTERIOR

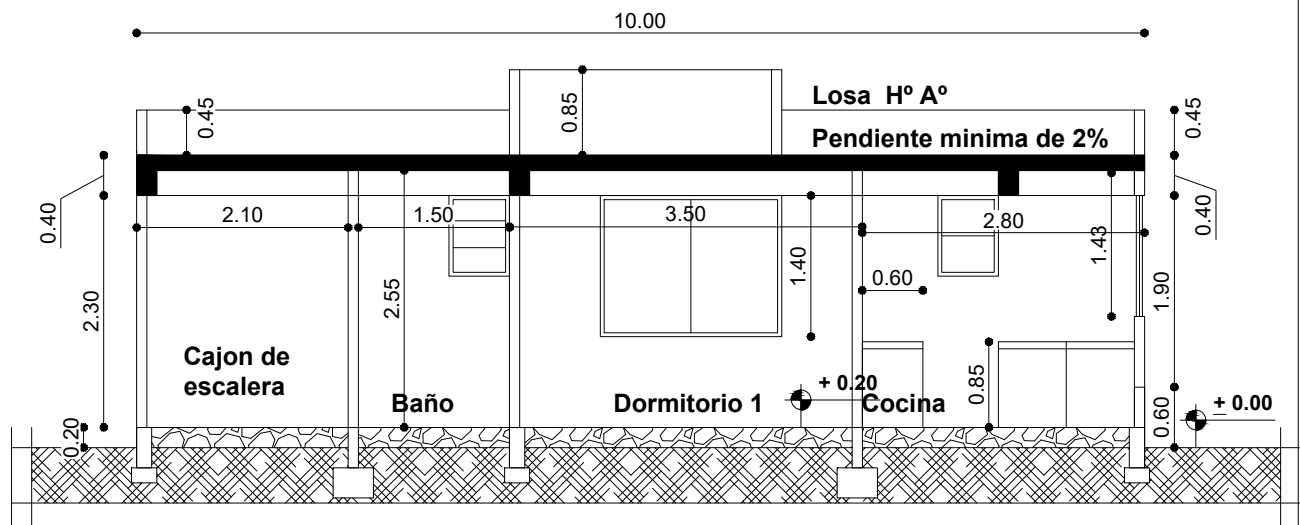

CORTE A - A''

AGENCIA ESTATAL DE VIVIENDA	
NOMBRE DEL PROYECTO: PROYECTO DE VIVIENDA CUALITATIVA EN EL MUNICIPIO DE COCHABAMBA -FASE(CXXVIII) 2025- COCHABAMBA	
COMUNIDADES : VARIOS	MUNICIPIO : COCHABAMBA
PROVINCIA : CERCADO	DEPARTAMENTO : COCHABAMBA

DISEÑO ARQUITECTONICO :	REVISADO Y APROBADO :	FECHA : Gestión 2025
		SUPERFICIE UTIL: 70.57 m2
		ESCALA : 1:75
		LAMINA : 9 / 14

MODULO: RENOVACION DOS DORMITORIOS, COCINA, BAÑO Y AREA SOCIAL

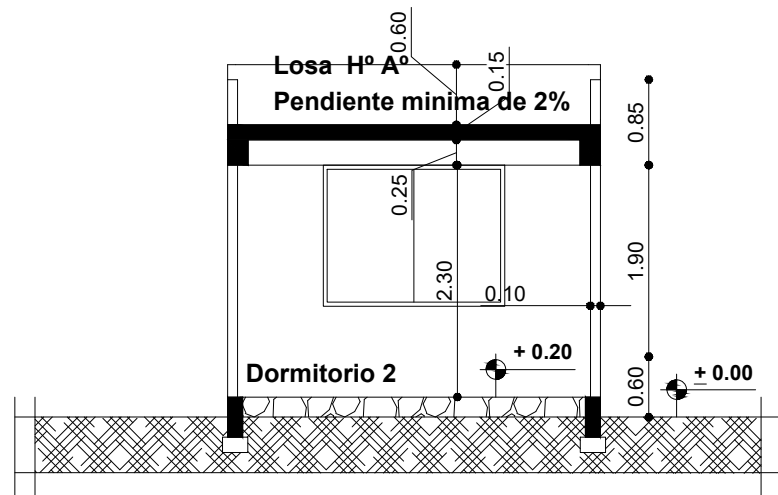

CORTE B - B''

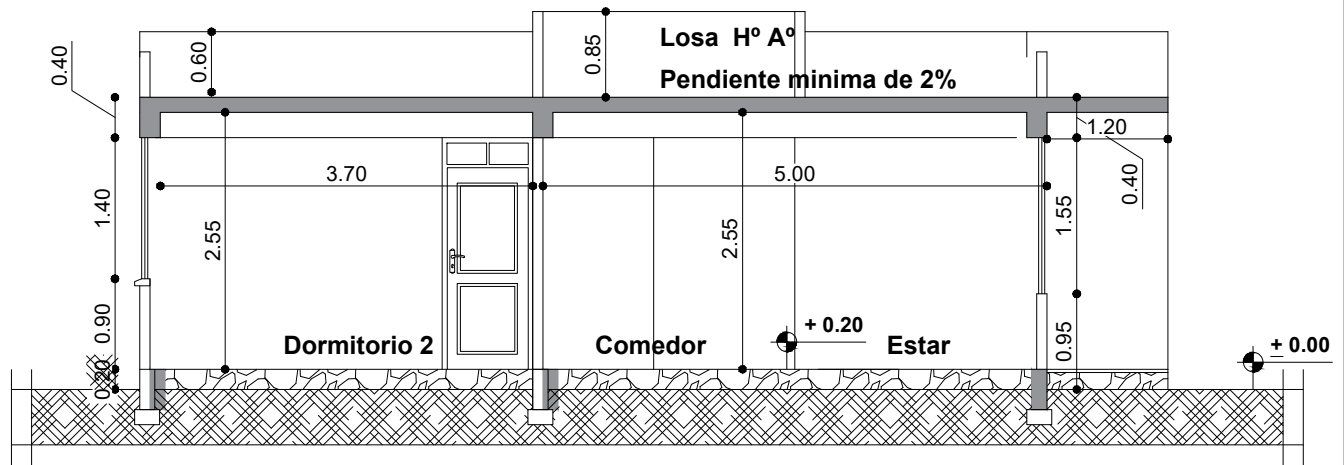

CORTE C - C''

AGENCIA ESTATAL DE VIVIENDA	
NOMBRE DEL PROYECTO: PROYECTO DE VIVIENDA CUALITATIVA EN EL MUNICIPIO DE COCHABAMBA -FASE(CXXVIII) 2025- COCHABAMBA	
COMUNIDADES : VARIOS	MUNICIPIO : COCHABAMBA
PROVINCIA : CERCADO	DEPARTAMENTO : COCHABAMBA

DISEÑO ARQUITECTONICO :	REVISADO Y APROBADO :	FECHA : Gestión 2025
		SUPERFICIE UTIL: 70.57 m2
		ESCALA : 1:75
		LAMINA : 10 / 14

MODULO: RENOVACION DOS DORMITORIOS, COCINA, BAÑO Y AREA SOCIAL

SIMBOLIGIA

	FOCO AHORRADOR
	INTERRUPTOR SIMPLE
	TOMACORRIENTE
	TOMACORRIENTE DOBLE
	TOMA DE FUERZA
	PUESTA A TIERRA
	TABLERO DE DISTRIBUCION
AWG N° 14	CABLE N° 14 ILUMINACION
AWG N° 12	CABLE N° 12 TOMACORRIENTE
AWG N° 10	CABLE N° 10 T. FUERZA

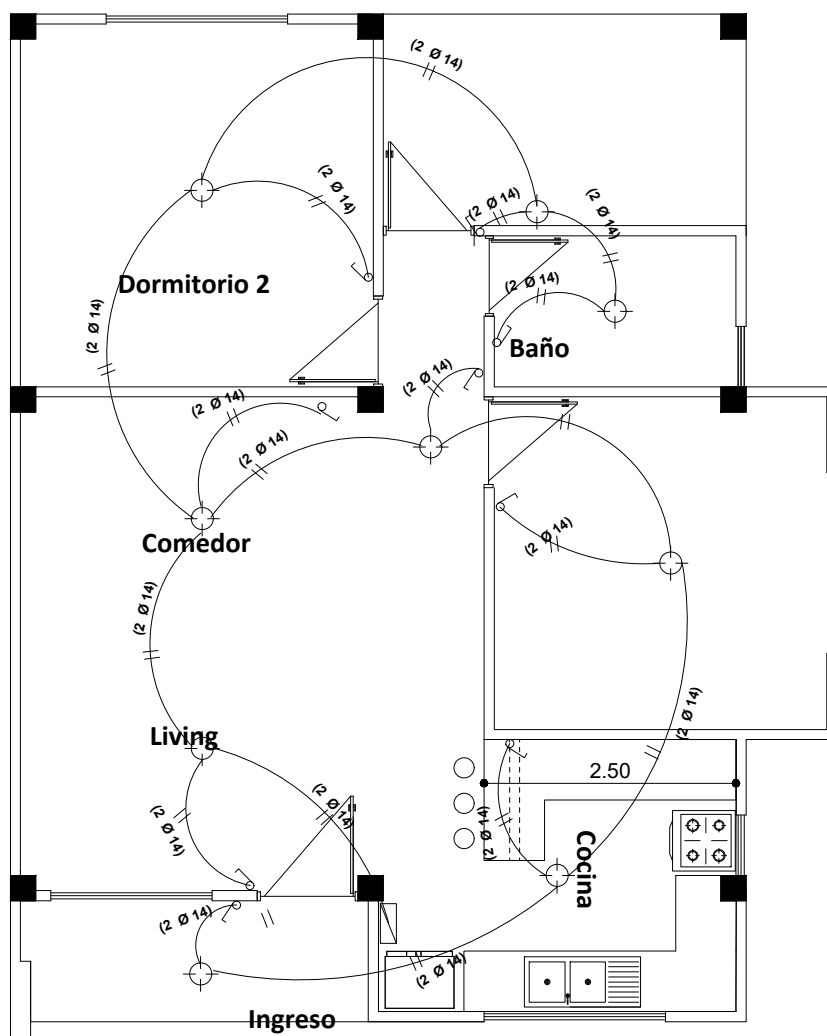
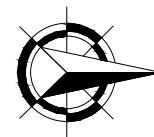

INSTALACION DE ILUMINACION

AGENCIA ESTATAL DE VIVIENDA			
NOMBRE DEL PROYECTO: PROYECTO DE VIVIENDA CUALITATIVA EN EL MUNICIPIO DE COCHABAMBA -FASE(CXXVIII) 2025- COCHABAMBA			
COMUNIDADES :	VARIOS	MUNICIPIO :	COCHABAMBA
PROVINCIA :	CERCADO	DEPARTAMENTO :	COCHABAMBA

DISEÑO ARQUITECTONICO :	REVISADO Y APROBADO :	FECHA : Gestión 2025
		SUPERFICIE UTIL: 70.57 m2
		ESCALA : 1:75
		LAMINA : 11 / 14

MODULO: RENOVACION DOS DORMITORIOS, COCINA, BAÑO Y AREA SOCIAL

SIMBOLIGIA

	FOCO AHORRADOR
	INTERRUPTOR SIMPLE
	TOMACORRIENTE
	TOMACORRIENTE DOBLE
	TOMA DE FUERZA
	PUESTA A TIERRA
	TABLERO DE DISTRIBUCION
AWG N° 14	CABLE N° 14 ILUMINACION
AWG N° 12	CABLE N° 12 TOMACORRIENTE
AWG N° 10	CABLE N° 10 T. FUERZA

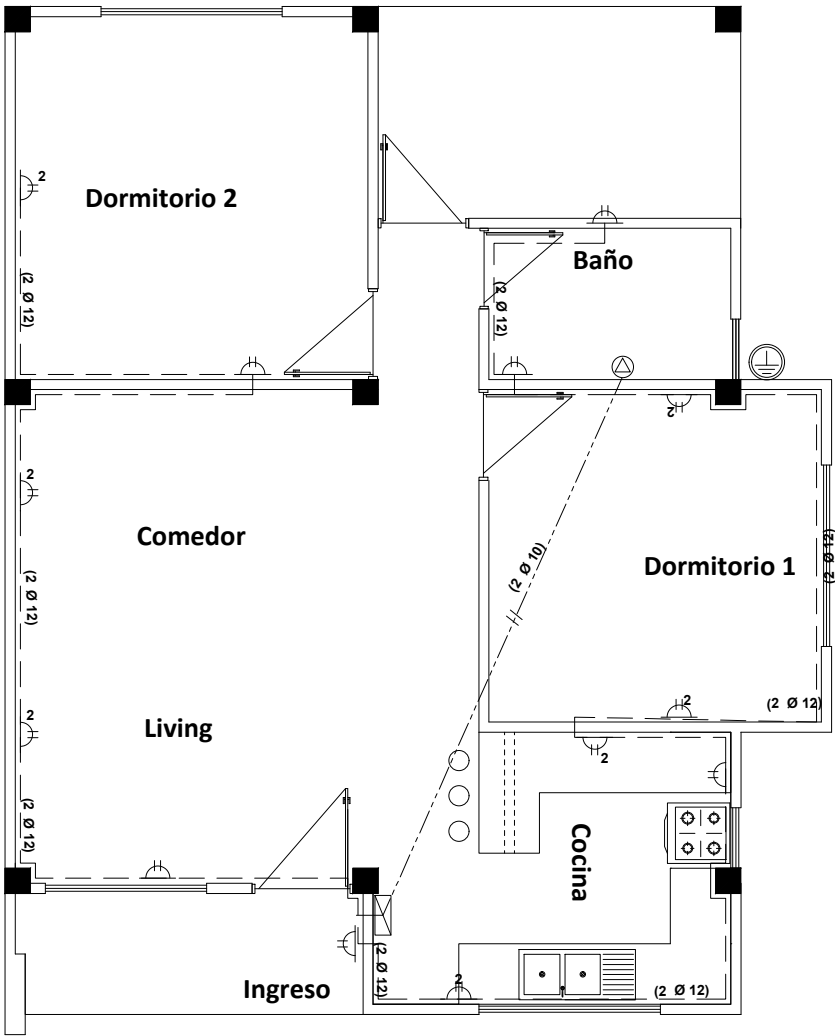
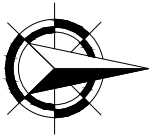

INSTALACION TOMACORRIENTE Y TOMA DE FUERZA

AGENCIA ESTATAL DE VIVIENDA			
NOMBRE DEL PROYECTO: PROYECTO DE VIVIENDA CUALITATIVA EN EL MUNICIPIO DE COCHABAMBA -FASE(CXXVIII) 2025- COCHABAMBA			
COMUNIDADES :	VARIOS	MUNICIPIO :	COCHABAMBA
PROVINCIA :	CERCADO	DEPARTAMENTO :	COCHABAMBA

DISEÑO ARQUITECTONICO :	REVISADO Y APROBADO :	FECHA : Gestión 2025
		SUPERFICIE UTIL: 70.57 m2
		ESCALA : 1:75
		LAMINA : 12 / 14

MODULO: RENOVACION DOS DORMITORIOS, COCINA, BAÑO Y AREA SOCIAL

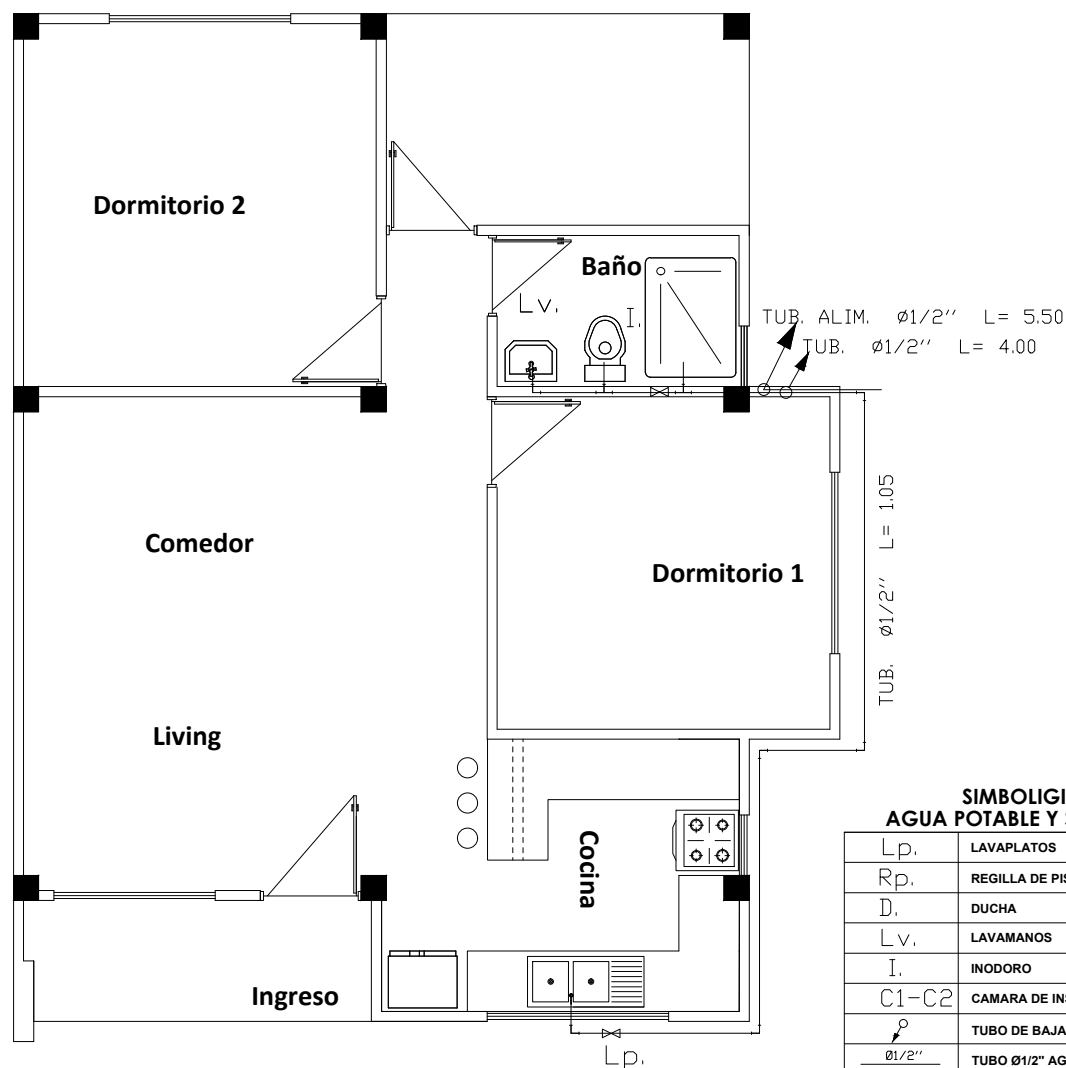

SIMBOLIGIA AGUA POTABLE Y SANITARIA

Lp.	LAVAPLATOS
Rp.	REGILLA DE PISO
D.	DUCHA
Lv.	LAVAMANOS
I.	INODORO
C1-C2	CAMARA DE INSPECCION
	TUBO DE BAJADA AGUA FRIA
Ø1/2"	TUBO Ø1/2" AGUA FRIA
TS PVCØ2"	TUBO Ø 2" DESAGUE
TS PVCØ4"	TUBO Ø 4" DESAGUE

INSTALACION AGUA POTABLE

AGENCIA ESTATAL DE VIVIENDA	
NOMBRE DEL PROYECTO: PROYECTO DE VIVIENDA CUALITATIVA EN EL MUNICIPIO DE COCHABAMBA -FASE(CXXVIII) 2025- COCHABAMBA	
COMUNIDADES : VARIOS	MUNICIPIO : COCHABAMBA
PROVINCIA : CERCADO	DEPARTAMENTO : COCHABAMBA

DISEÑO ARQUITECTONICO :	REVISADO Y APROBADO :	FECHA : Gestión 2025
		SUPERFICIE UTIL: 70.57 m2
		ESCALA : 1:75
		LAMINA : 13 / 14

MODULO: RENOVACION DOS DORMITORIOS, COCINA, BAÑO Y AREA SOCIAL

SIMBOLIGIA AGUA POTABLE Y SANITARIA

Lp.	LAVAPLATOS
Rp.	REGILLA DE PISO
D.	DUCHA
L.v.	LAVAMANOS
I.	INODORO
C1-C2	CAMARA DE INSPECCION
ϕ	TUBO DE BAJADA AGUA FRIA
$\phi 1/2"$	TUBO $\phi 1/2"$ AGUA FRIA
TS PVC $\phi 2"$	TUBO $\phi 2"$ DESAGUE
TS PVC $\phi 4"$	TUBO $\phi 4"$ DESAGUE

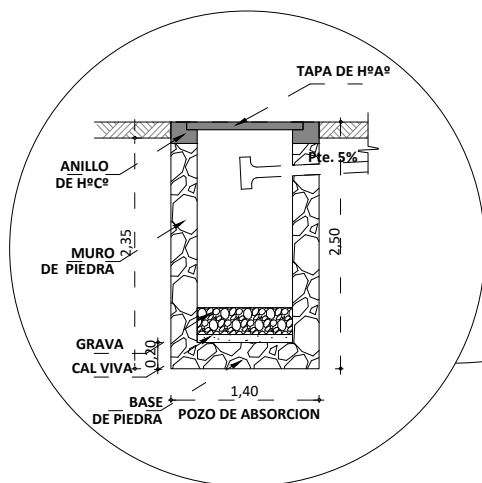
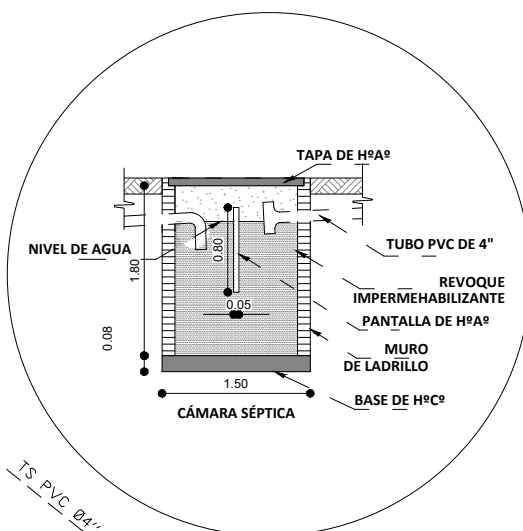
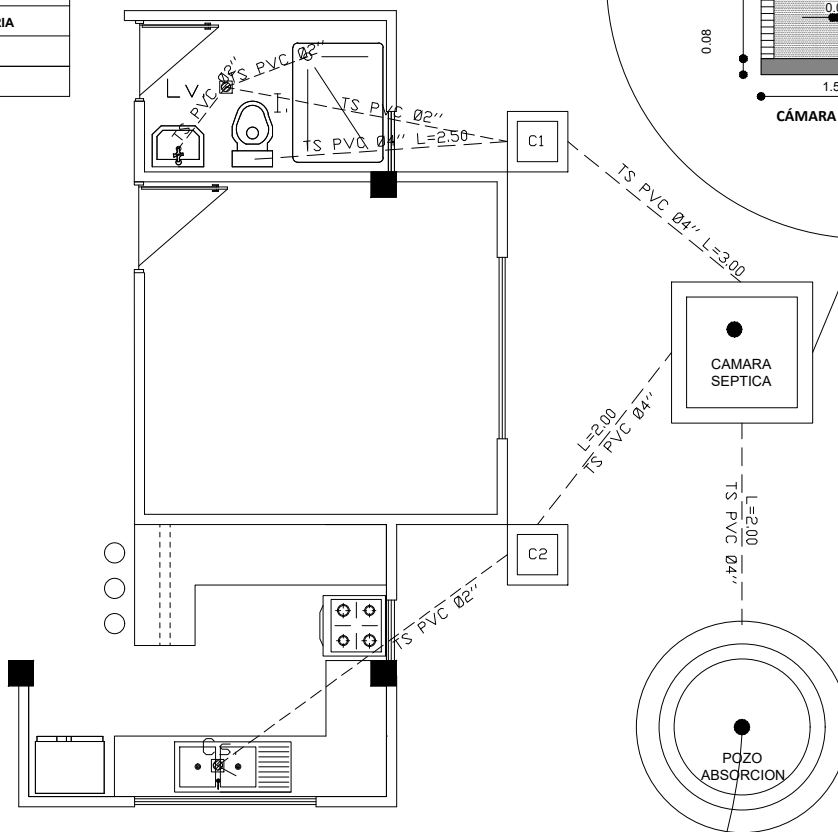

INSTALACION SANITARIA

AGENCIA ESTATAL DE VIVIENDA	
NOMBRE DEL PROYECTO: PROYECTO DE VIVIENDA CUALITATIVA EN EL MUNICIPIO DE COCHABAMBA -FASE(CXXVIII) 2025- COCHABAMBA	
COMUNIDADES : VARIOS	MUNICIPIO : COCHABAMBA
PROVINCIA : CERCADO	DEPARTAMENTO : COCHABAMBA

DISEÑO ARQUITECTONICO :	REVISADO Y APROBADO :	FECHA : Gestión 2025
		SUPERFICIE UTIL: 70.57 m2
		ESCALA : 1:75
		LAMINA : 14 / 14

DETALLE: CONSTRUCTIVO DISEÑO CON LOSA

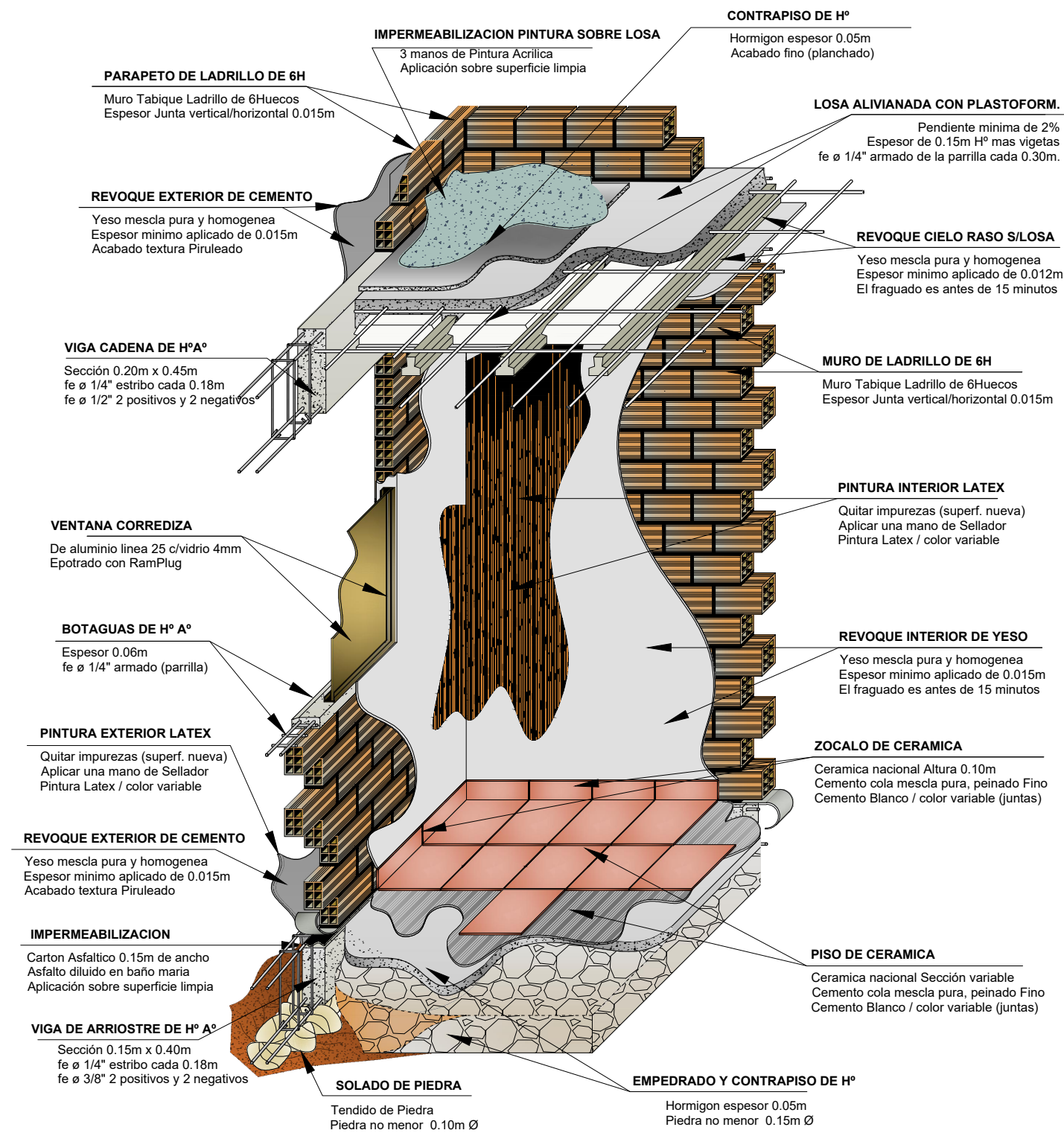

AGENCIA ESTATAL DE VIVIENDA			
NOMBRE DEL PROYECTO: PROYECTO DE VIVIENDA CUALITATIVA EN EL MUNICIPIO DE COCHABAMBA -FASE(CXXVIII) 2025- COCHABAMBA			
COMUNIDADES :	MUNICIPIO : COCHABAMBA		
PROVINCIA :	DEPARTAMENTO : COCHABAMBA		
	VARIOS		
	CERCADO		

DISEÑO ARQUITECTONICO :	REVISADO Y APROBADO :	FECHA : Gestión 2025
		SUPERFICIE UTIL:
		ESCALA : INDICADA
		LAMINA : 1 / 26

DETALLE: CORTE DE BORDE (DISEÑO CON LOSA)

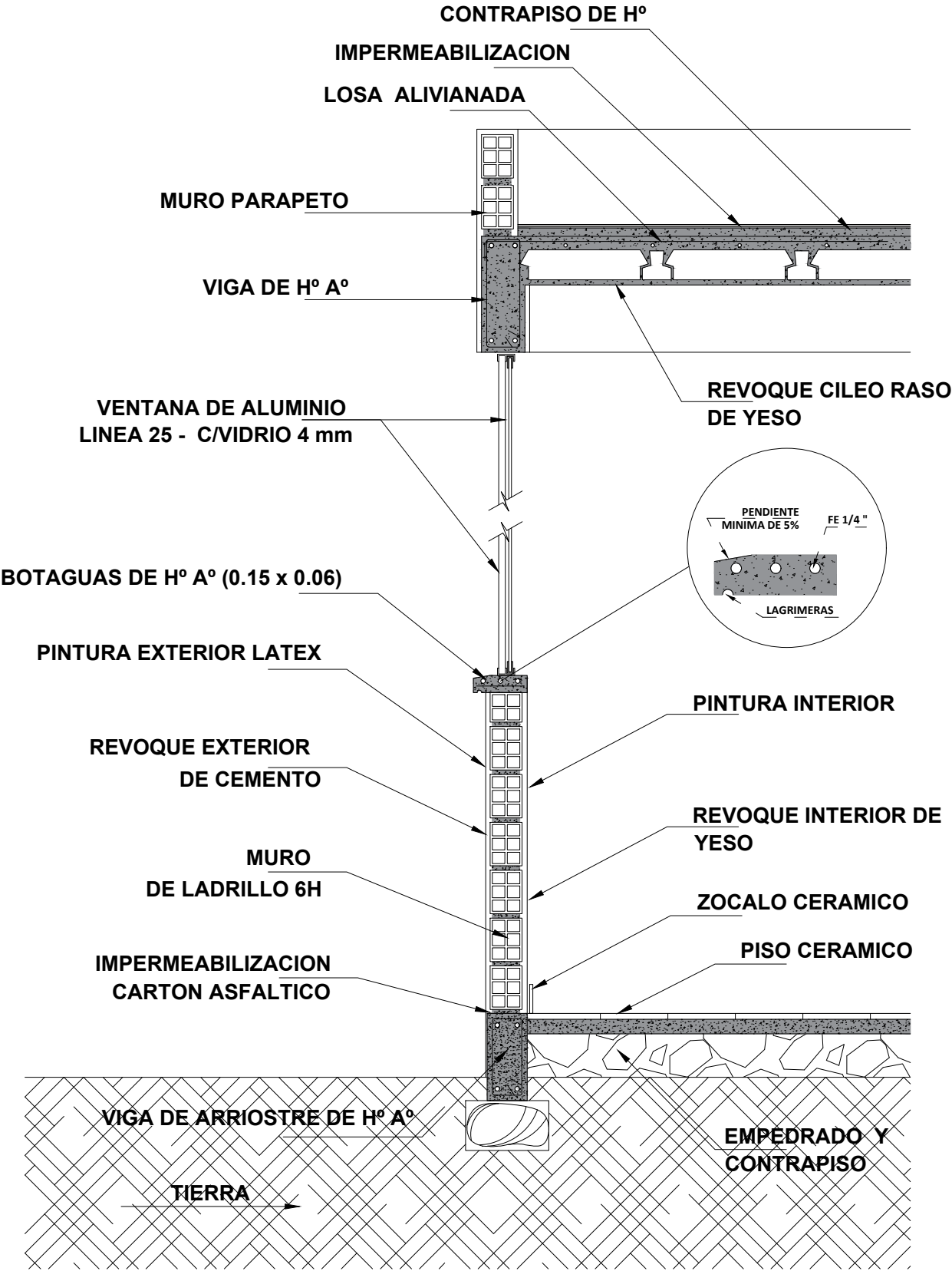

AGENCIA ESTATAL DE VIVIENDA			
NOMBRE DEL PROYECTO: PROYECTO DE VIVIENDA CUALITATIVA EN EL MUNICIPIO DE COCHABAMBA -FASE(CXXVIII) 2025- COCHABAMBA			
COMUNIDADES :	VARIOS	MUNICIPIO :	COCHABAMBA
PROVINCIA :	CERCADO	DEPARTAMENTO :	COCHABAMBA

DISEÑO ARQUITECTONICO :	REVISADO Y APROBADO :	FECHA : Gestión 2025
		SUPERFICIE UTIL:
		ESCALA : 1:20
		LAMINA : 2 / 26

DETALLE: HORMIGON ARMADO

DETALLE DE REFUERZO ZAPATA 120x120x25cm
Ejes: 3A-5A-3C-5C-3E-5E
NIVEL -1.20m
ESC. 1:25

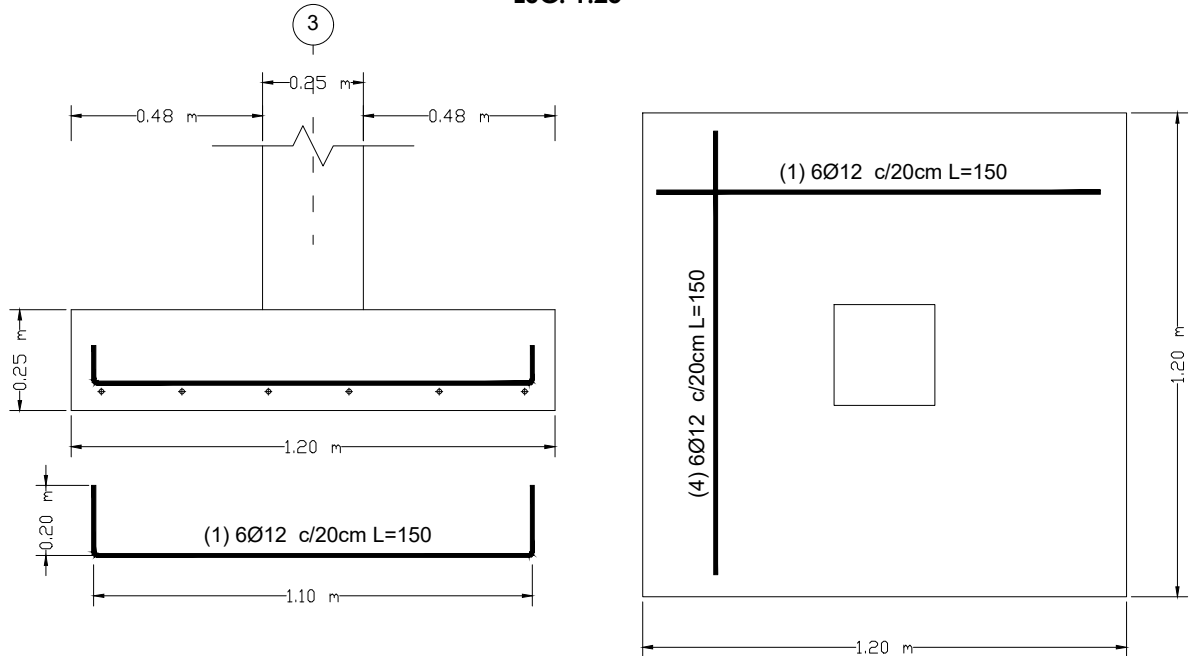

DETALLE DE REFUERZO ZAPATA 80x160x25cm
Ejes: 1A-1C-1E
NIVEL -1.20m
ESC. 1:25

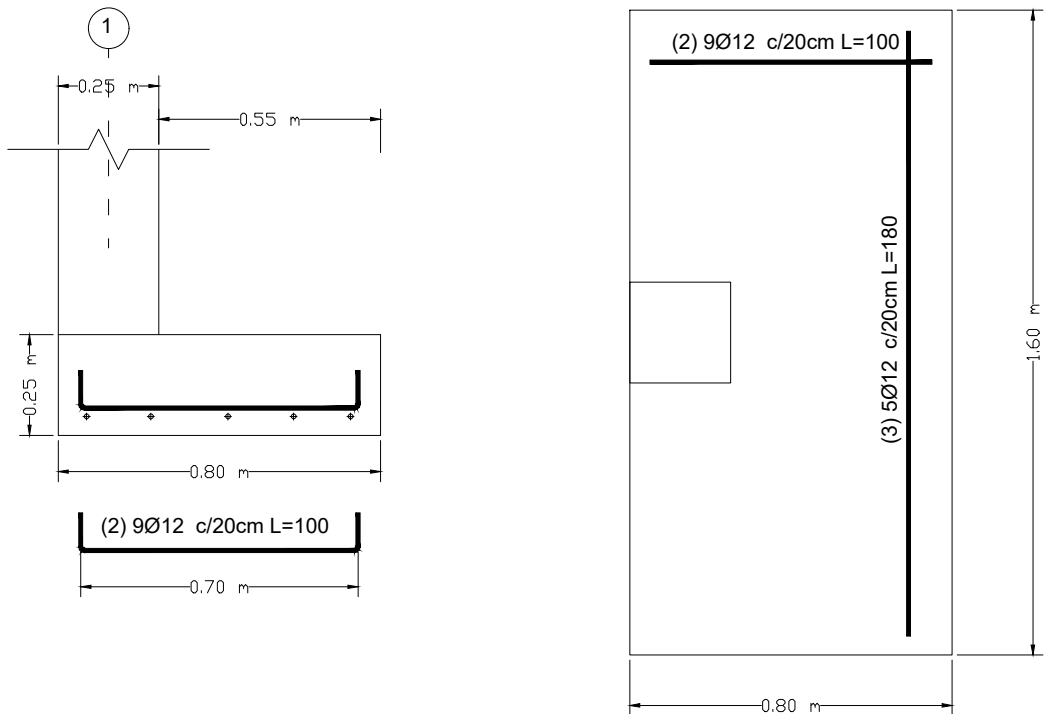

AGENCIA ESTATAL DE VIVIENDA	
NOMBRE DEL PROYECTO: PROYECTO DE VIVIENDA CUALITATIVA EN EL MUNICIPIO DE COCHABAMBA -FASE(CXXVIII) 2025- COCHABAMBA	
COMUNIDADES : VARIOS	MUNICIPIO : COCHABAMBA
PROVINCIA : CERCADO	DEPARTAMENTO : COCHABAMBA

DISEÑO ARQUITECTONICO :	REVISADO Y APROBADO :	FECHA : Gestión 2025
		SUPERFICIE UTIL:
		ESCALA :
		LAMINA : 3 / 26

CUADRO DE COLUMNAS
EJE: 1A-3A-5A-1C-3C-5C-1E-3E-5E
Esc. 1:25

Esc. 1:25

Technical drawings of two square reinforcement layouts. The top drawing is for a 25m x 25m slab with (6) 4Ø12mm bars. The bottom drawing is for a 20m x 20m slab with (7) 20Ø6 c/15cm (0.90) bars. Both drawings show a square with reinforcement bars at the corners and midpoints of the sides, with dimensions and bar specifications labeled.

Fundación

(4) $\varnothing 12$ $L=150$

(5) $e\varnothing 6$ $c/15\text{cm}$

ESC. :1:20

COLUMNA DE HºAº

Sección 0.25m x 0.25m
fe Ø 1/4" estribo cada 0.15 m
fe Ø 1/2" 4 barras

0.25

0.25

0.25

1.20

m

AGENCIA ESTATAL DE VIVIENDA	
NOMBRE DEL PROYECTO: PROYECTO DE VIVIENDA CUALITATIVA EN EL MUNICIPIO DE COCHABAMBA -FASE(CXXVIII) 2025- COCHABAMBA	
COMUNIDADES : VARIOS	MUNICIPIO : COCHABAMBA
PROVINCIA : CERCADO	DEPARTAMENTO : COCHABAMBA

DISEÑO ARQUITECTONICO :	REVISADO Y APROBADO :	FECHA : Gestión 2025
		SUPERFICIE UTIL:
		ESCALA : INDICADA
		LAMINA : 4 / 26

DETALLE HORMIGON ARMADO

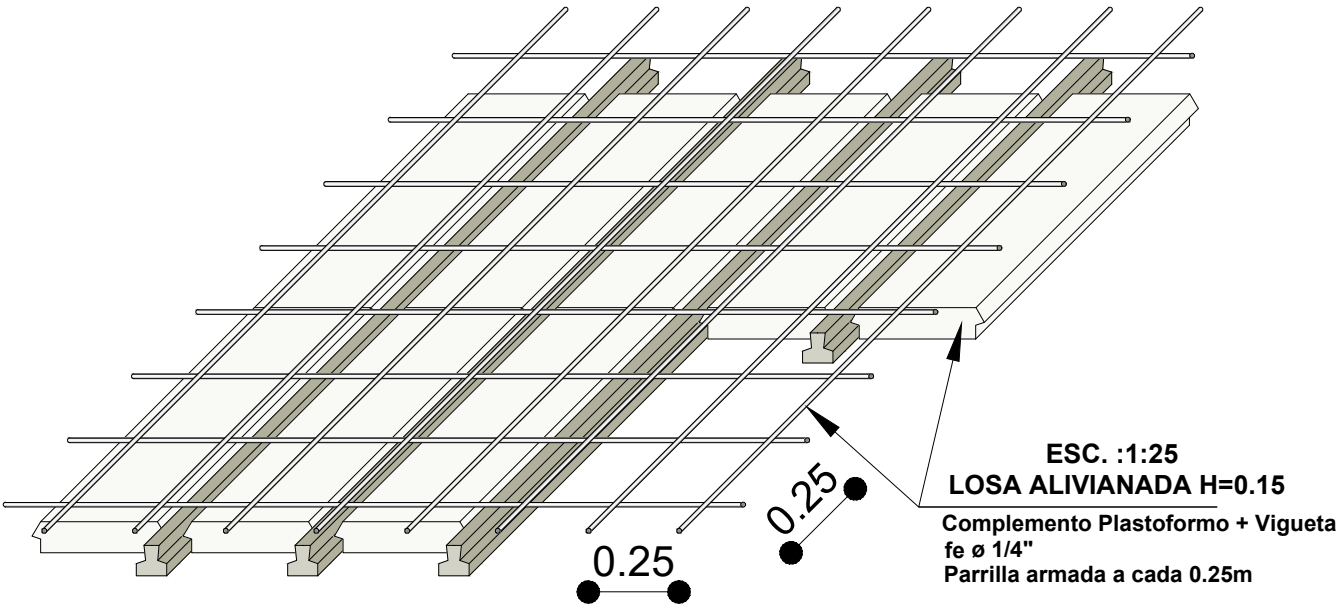

Sección transversal losa con vigüetas H35MPa
NIVEL +2.90m
ESC. 1:25

mallá de retracción por temperatura
6mm c/25cm

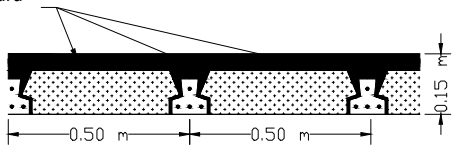

DETALLE CIMIENTO POR ZAPATA MEDIANERA
40X40cm
EJE: A-1-3; C-1-3; E-1-3
NIVEL +/-0.00m
ESC. 1:50

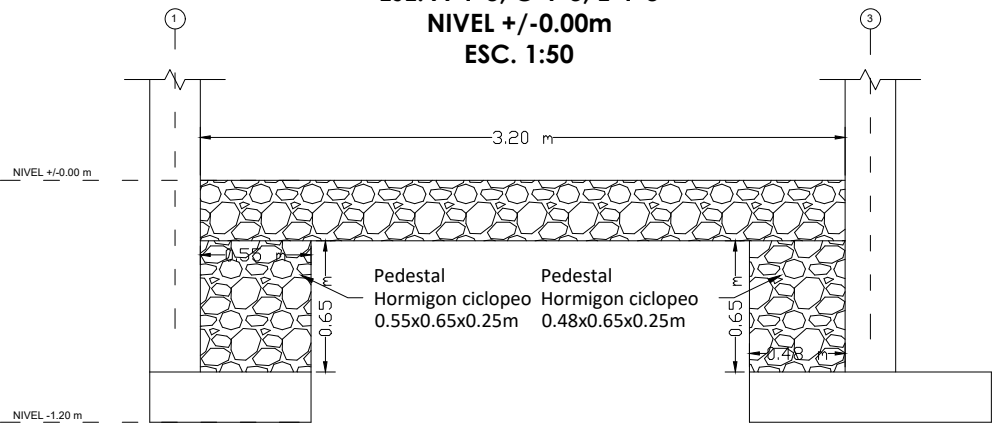

AGENCIA ESTATAL DE VIVIENDA			
NOMBRE DEL PROYECTO: PROYECTO DE VIVIENDA CUALITATIVA EN EL MUNICIPIO DE COCHABAMBA -FASE(CXXVIII) 2025- COCHABAMBA			
COMUNIDADES :	VARIOS	MUNICIPIO :	COCHABAMBA
PROVINCIA :	CERCADO	DEPARTAMENTO :	COCHABAMBA

DISEÑO ARQUITECTONICO :	REVISADO Y APROBADO :	FECHA : Gestión 2025
		SUPERFICIE UTIL:
		ESCALA : INDICADA
		LAMINA : 5 / 26

DETALLE HORMIGON ARMADO

DISPOSICION DE ACERO DE REFUERZO - PORTICO 1
CORTE LONGITUDINAL N +2.90 m
ESC. 1:75

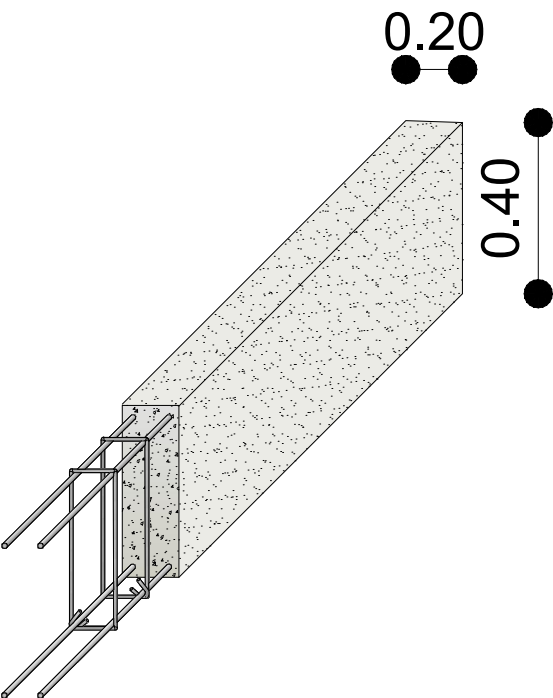
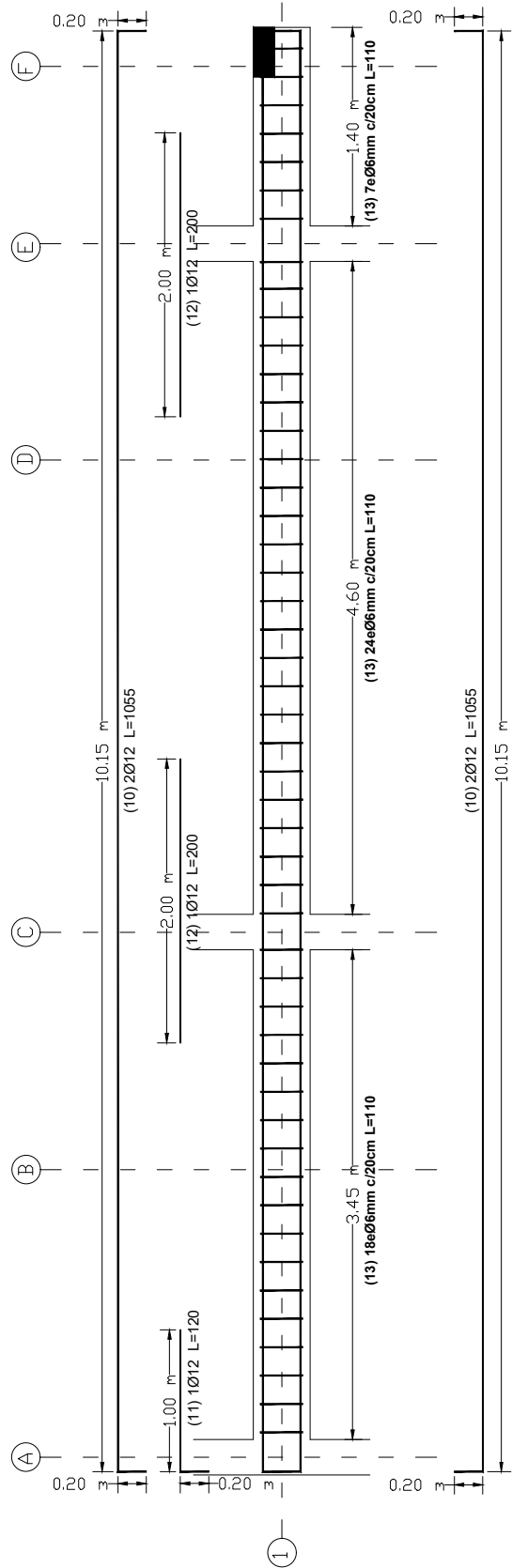

DETALLE ARMADO
VIGA EXTREMOS 20X40cm
NIVEL +2.90m
ESC. 1:25

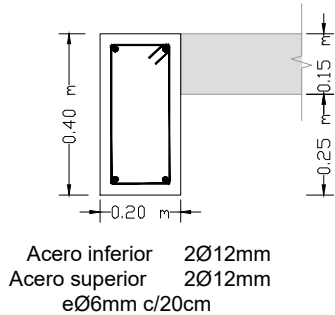

AGENCIA ESTATAL DE VIVIENDA			
NOMBRE DEL PROYECTO: PROYECTO DE VIVIENDA CUALITATIVA EN EL MUNICIPIO DE COCHABAMBA -FASE(CXXVIII) 2025- COCHABAMBA			
COMUNIDADES :	VARIOS	MUNICIPIO :	COCHABAMBA
PROVINCIA :	CERCADO	DEPARTAMENTO :	COCHABAMBA

DISEÑO ARQUITECTONICO :	REVISADO Y APROBADO :	FECHA : Gestión 2025
		SUPERFICIE UTIL:
		ESCALA : INDICADA
		LAMINA : 6 / 26

DISPOSICION DE ACERO DE REFUERZO - PORTICO 2
CORTE LONGITUDINAL N +2.90 m
ESC. 1:75

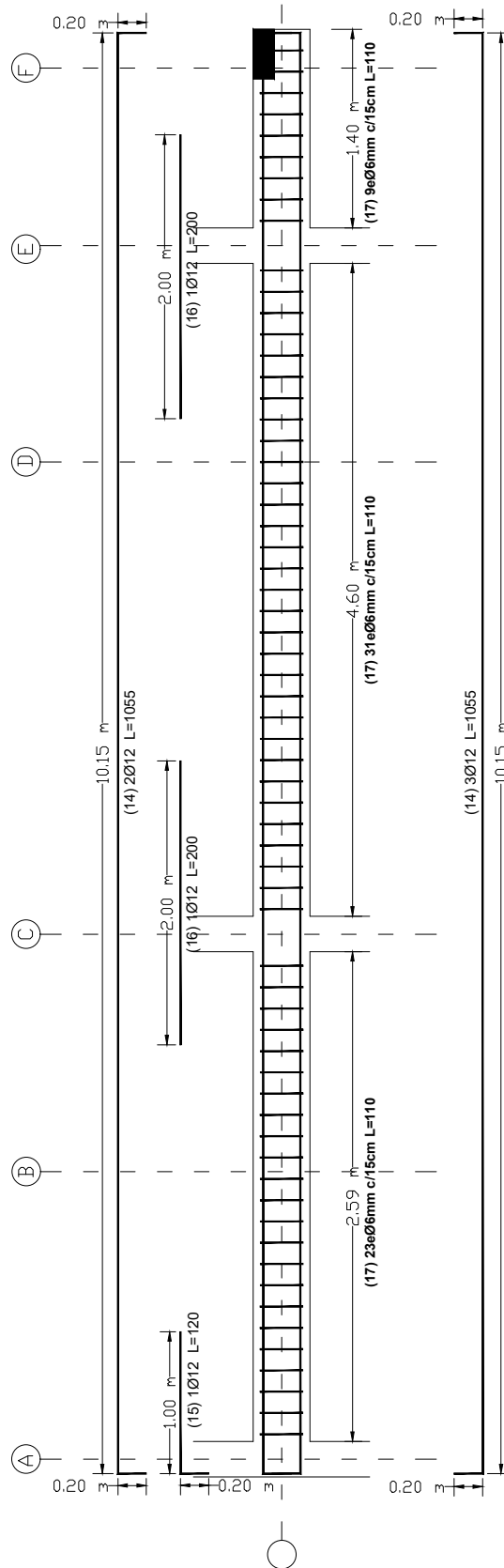

**DETALLE ARMADO
VIGA CENTRAL 20X40cm
NIVEL +2.90m
ESC. 1:25**

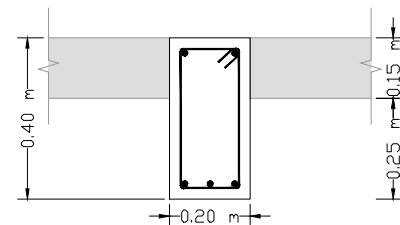

Acero inferior 3Ø12mm
Acero superior 2Ø12mm
eØ6mm c/15cm

AGENCIA ESTATAL DE VIVIENDA	
NOMBRE DEL PROYECTO: PROYECTO DE VIVIENDA CUALITATIVA EN EL MUNICIPIO DE COCHABAMBA -FASE(CXXVIII) 2025- COCHABAMBA	
COMUNIDADES : VARIOS	MUNICIPIO : COCHABAMBA
PROVINCIA : CERCADO	DEPARTAMENTO : COCHABAMBA

DISEÑO ARQUITECTONICO :	REVISADO Y APROBADO :	FECHA : Gestión 2025
		SUPERFICIE UTIL:
		ESCALA : INDICADA
		LAMINA : 7 / 26

DISPOSICION DE ACERO DE REFUERZO - PORTICO 3

CORTE LONGITUDINAL N +2.90 m

ESC. 1:100

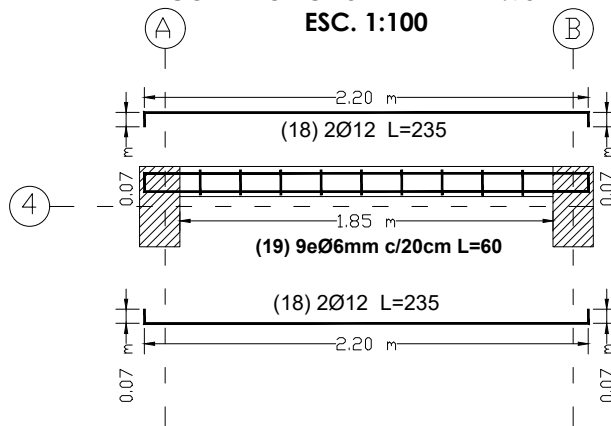

DETALLE ARMADO VIGA PLANA 20X15cm

NIVEL +2.90m

ESC. 1:25

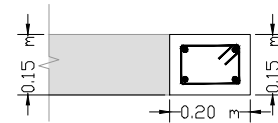

Acero inferior 2Ø12mm
Acero superior 2Ø12mm
eØ6mm c/20cm

DISPOSICION DE ACERO DE REFUERZO - PORTICO 5

CORTE LONGITUDINAL N +2.90 m

ESC. 1:100

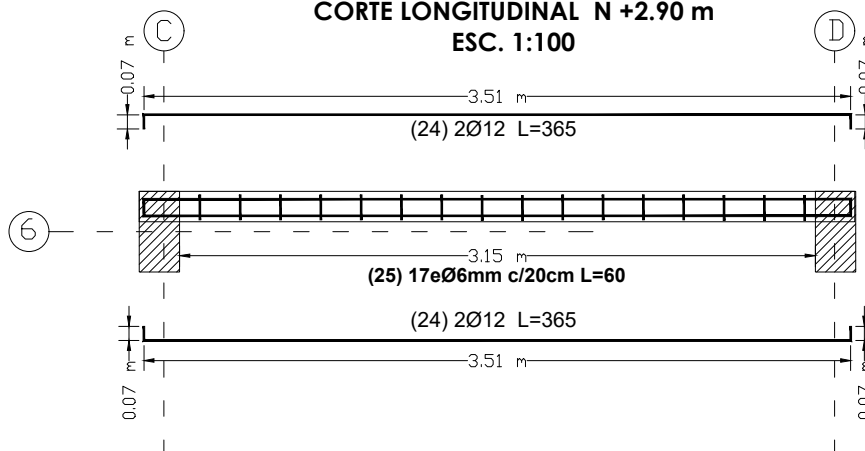

DETALLE ARMADO VIGA PLANA 20X15cm

NIVEL +2.90m

ESC. 1:25

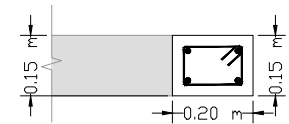

Acero inferior 2Ø12mm
Acero superior 2Ø12mm
eØ6mm c/20cm

DISPOSICION DE ACERO DE REFUERZO - PORTICO 6

CORTE LONGITUDINAL N +2.90 m

ESC. 1:100

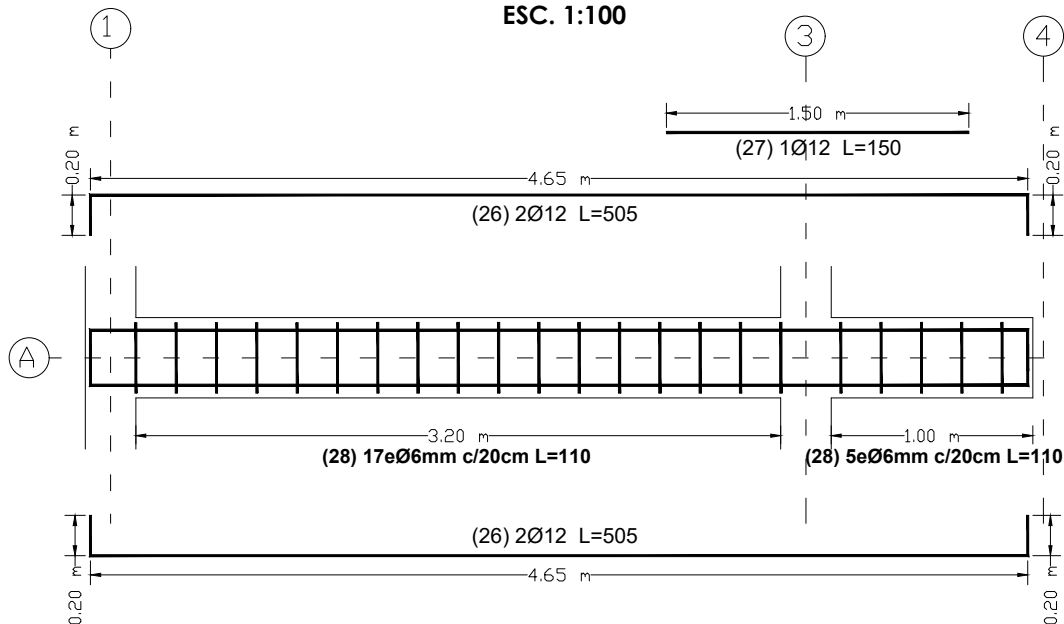

DETALLE ARMADO VIGA EXTREMOS 20X40cm

NIVEL +2.90m

ESC. 1:25

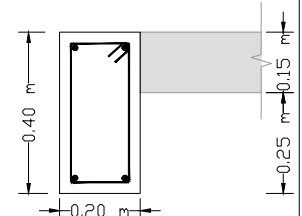

Acero inferior 2Ø12mm
Acero superior 2Ø12mm
eØ6mm c/20cm

DETALLE HORMIGON ARMADO

AGENCIA ESTATAL DE VIVIENDA	
NOMBRE DEL PROYECTO: PROYECTO DE VIVIENDA CUALITATIVA EN EL MUNICIPIO DE COCHABAMBA -FASE(CXXVIII) 2025- COCHABAMBA	
COMUNIDADES : VARIOS	MUNICIPIO : COCHABAMBA
PROVINCIA : CERCADO	DEPARTAMENTO : COCHABAMBA

DISEÑO ARQUITECTONICO :	REVISADO Y APROBADO :	FECHA : Gestión 2025
		SUPERFICIE UTIL:
		ESCALA : INDICADA
		LAMINA : 8 / 26

DISPOSICION DE ACERO DE REFUERZO - PORTICO 4
CORTE LONGITUDINAL N +2.90 m
ESC. 1:75

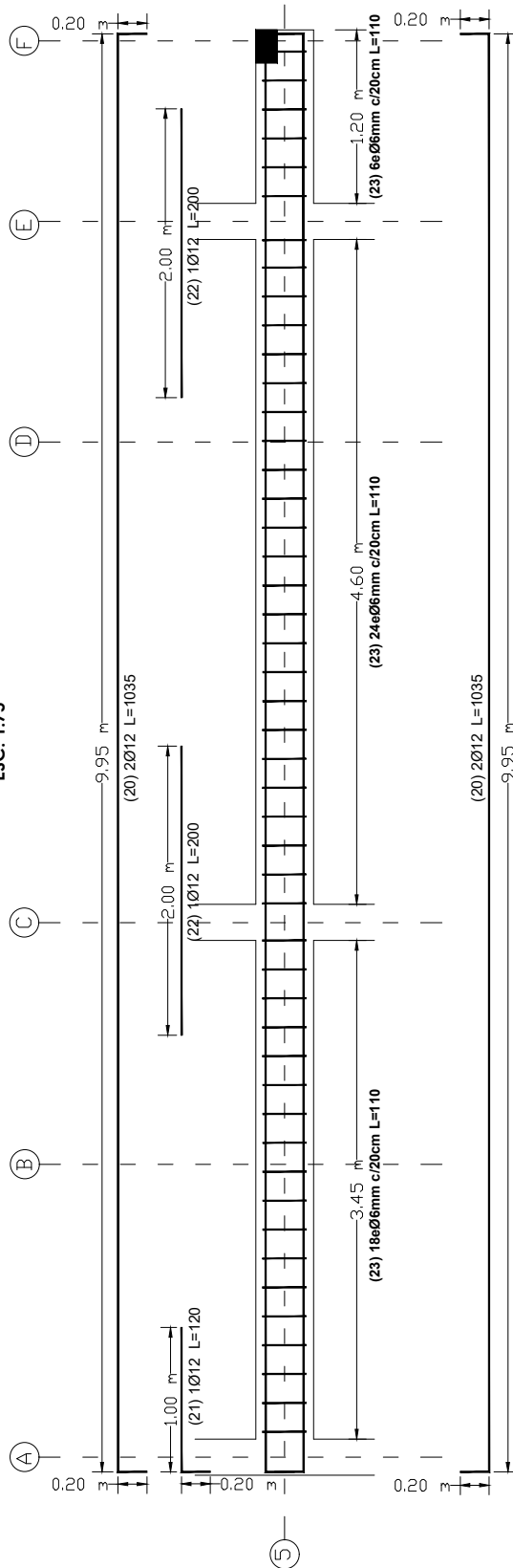

DETALLE ARMADO
VIGA EXTREMOS 20X40cm
NIVEL +2.90m
ESC. 1:25

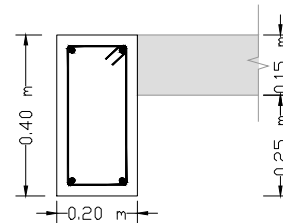

Acero inferior 2Ø12mm
Acero superior 2Ø12mm
eØ6mm c/20cm

DETALLE HORMIGON ARMADO

AGENCIA ESTATAL DE VIVIENDA			
NOMBRE DEL PROYECTO: PROYECTO DE VIVIENDA CUALITATIVA EN EL MUNICIPIO DE COCHABAMBA -FASE(CXXVIII) 2025- COCHABAMBA			
COMUNIDADES :	VARIOS	MUNICIPIO :	COCHABAMBA
PROVINCIA :	CERCADO	DEPARTAMENTO :	COCHABAMBA

DISEÑO ARQUITECTONICO :	REVISADO Y APROBADO :	FECHA : Gestión 2025
		SUPERFICIE UTIL:
		ESCALA : INDICADA
		LAMINA : 9 / 26

DISPOSICION DE ACERO DE REFUERZO - PORTICO 7
CORTE LONGITUDINAL N +2.90 m
ESC. 1:100

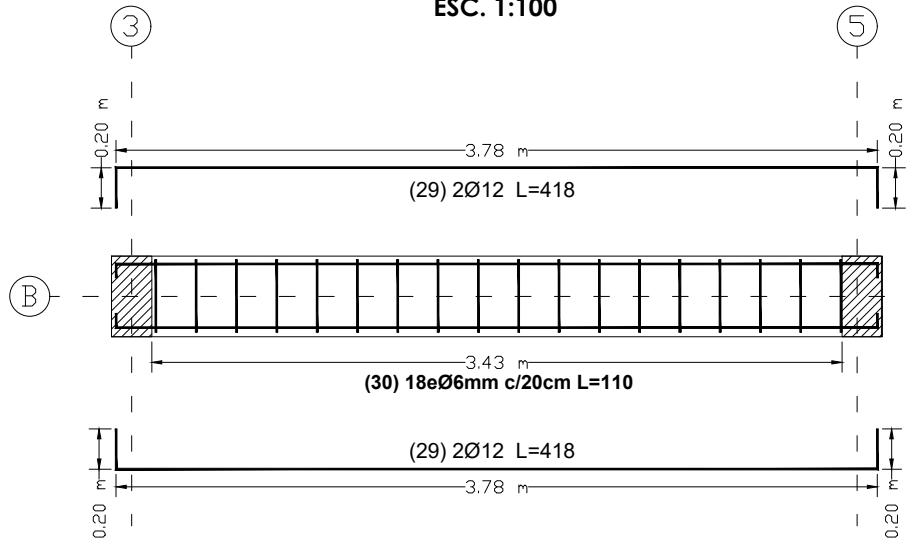

DETALLE ARMADO
VIGA EXTREMOS 20X40cm
NIVEL +2.90m
ESC. 1:25

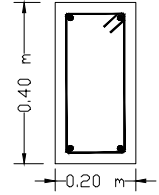

Acero inferior 2Ø12mm
 Acero superior 2Ø12mm
 eØ6mm c/20cm

DISPOSICION DE ACERO DE REFUERZO - PORTICO 9
CORTE LONGITUDINAL N +2.90 m
ESC. 1:100

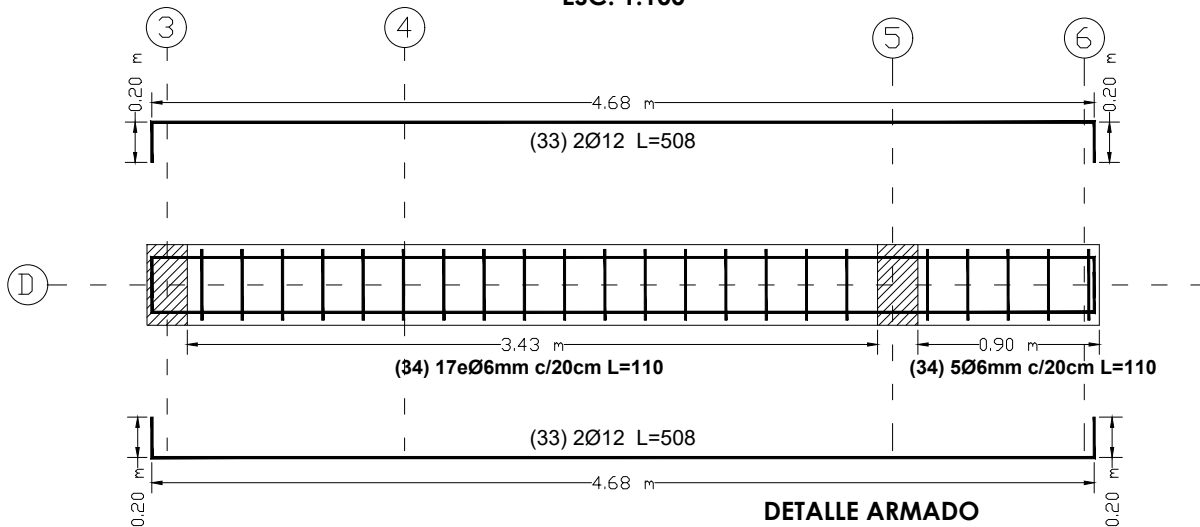

DETALLE ARMADO
VIGA EXTREMOS 20X40cm
NIVEL +2.90m
ESC. 1:25

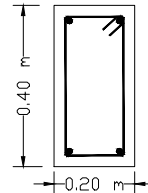

Acero inferior 2Ø12mm
 Acero superior 2Ø12mm
 eØ6mm c/20cm

DETALLE HORMIGON ARMADO

AGENCIA ESTATAL DE VIVIENDA			
NOMBRE DEL PROYECTO: PROYECTO DE VIVIENDA CUALITATIVA EN EL MUNICIPIO DE COCHABAMBA -FASE(CXXVIII) 2025- COCHABAMBA			
COMUNIDADES :	VARIOS	MUNICIPIO :	COCHABAMBA
PROVINCIA :	CERCADO	DEPARTAMENTO :	COCHABAMBA

DISEÑO ARQUITECTONICO :	REVISADO Y APROBADO :	FECHA : Gestión 2025
		SUPERFICIE UTIL:
		ESCALA : INDICADA
		LAMINA : 10 / 26

DISPOSICION DE ACERO DE REFUERZO - PORTICO 8
CORTE LONGITUDINAL N +2.90 m
ESC. 1:100

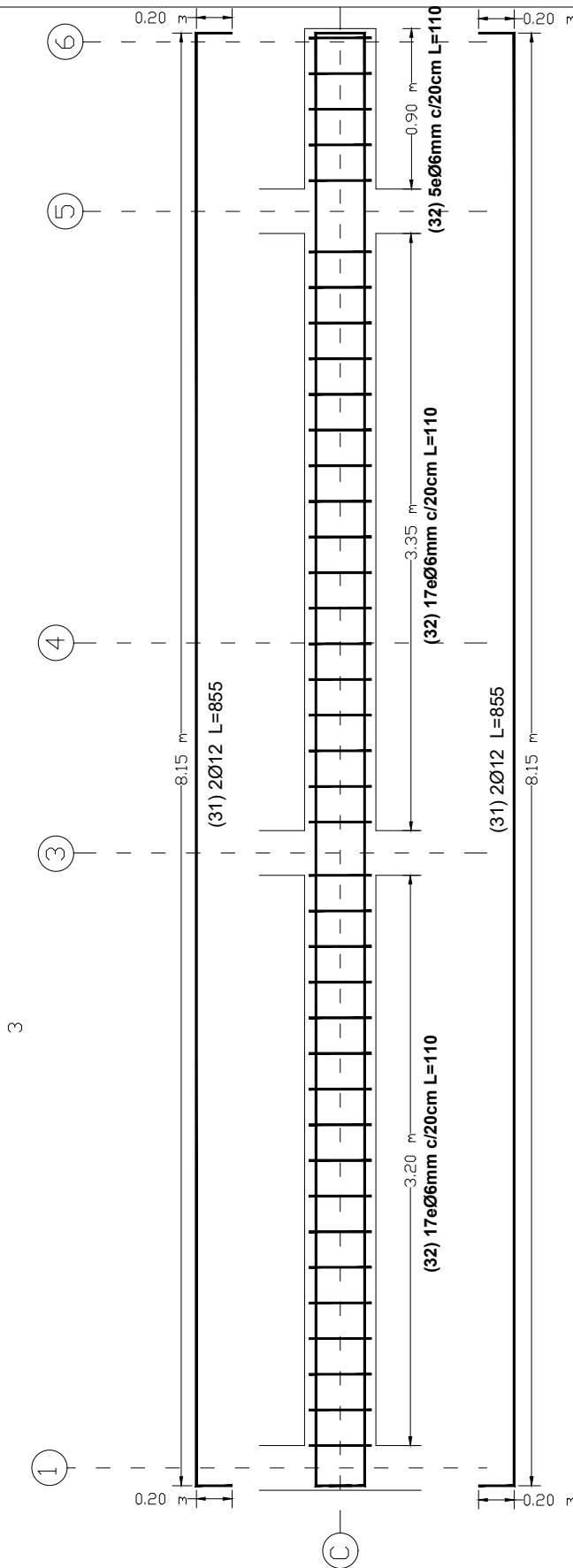

DETALLE HORMIGON ARMADO

DETALLE ARMADO
VIGA 20X40cm
NIVEL +2.90m
ESC. 1:25

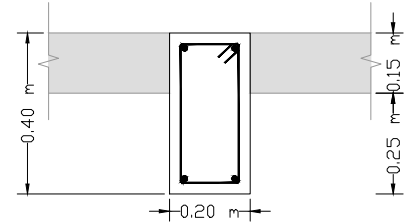

Acero inferior 2Ø12mm
 Acero superior 2Ø12mm
 eØ6mm c/15cm

AGENCIA ESTATAL DE VIVIENDA

NOMBRE DEL PROYECTO: PROYECTO DE VIVIENDA CUALITATIVA EN EL MUNICIPIO DE COCHABAMBA -FASE(CXXVIII) 2025- COCHABAMBA	
COMUNIDADES : VARIOS	MUNICIPIO : COCHABAMBA
PROVINCIA : CERCADO	DEPARTAMENTO : COCHABAMBA

DISEÑO ARQUITECTONICO :

REVISADO Y APROBADO :

FECHA :

Gestión 2025

SUPERFICIE UTIL:

ESCALA :

INDICADA

LAMINA :

11 / 26

DISPOSICION DE ACERO DE REFUERZO - PORTICO 10
CORTE LONGITUDINAL N +2.90 m
ESC. 1:100

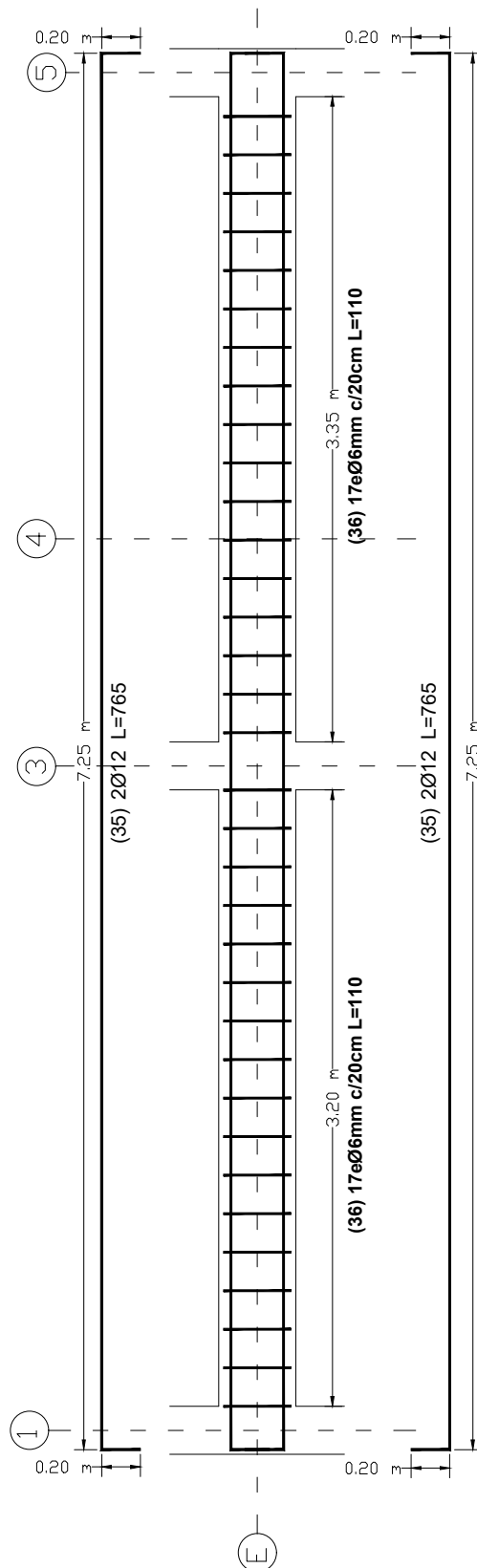

DETALLE ARMADO
VIGA 20X40cm
NIVEL +2.90m
ESC. 1:25

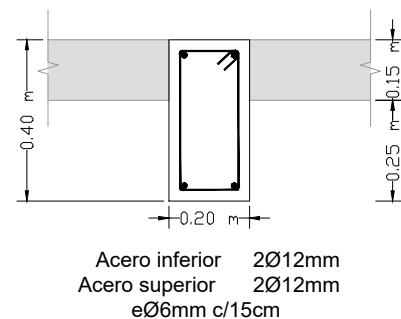

DETALLE HORMIGON ARMADO

AGENCIA ESTATAL DE VIVIENDA			
NOMBRE DEL PROYECTO:			
PROYECTO DE VIVIENDA CUALITATIVA EN EL MUNICIPIO DE COCHABAMBA -FASE(CXXVIII) 2025- COCHABAMBA			
COMUNIDADES :	MUNICIPIO :		
VARIOS	COCHABAMBA		
PROVINCIA :	DEPARTAMENTO :		
CERCADO	COCHABAMBA		

DISEÑO ARQUITECTONICO :	REVISADO Y APROBADO :	FECHA :
		Gestión 2025
		SUPERFICIE UTIL:
		ESCALA :
		INDICADA
		LAMINA :
		12 / 26

DISPOSICION DE ACERO DE REFUERZO - PORTICO 11
CORTE LONGITUDINAL N +2.90 m
ESC. 1:100

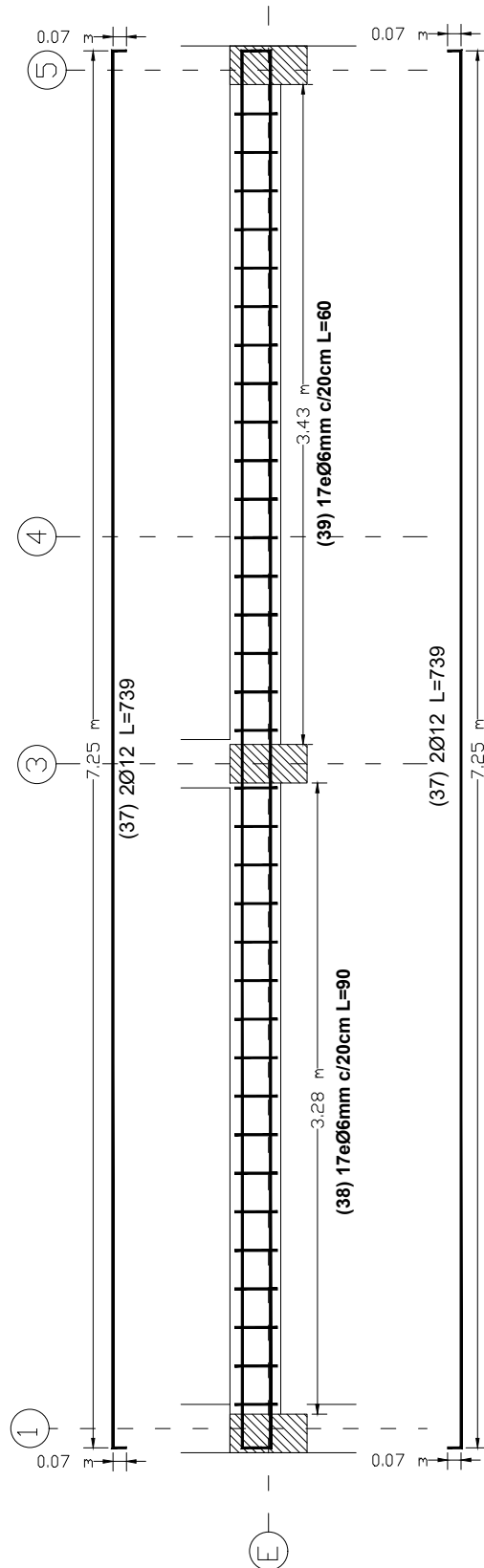

DETALLE ARMADO
VIGA PLANA 30X15cm
NIVEL +2.90m
ESC. 1:25

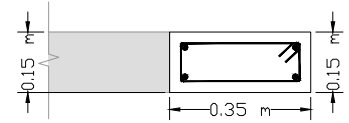

Acero inferior 2Ø12mm
Acero superior 2Ø12mm
eØ6mm c/20cm

DETALLE ARMADO
VIGA PLANA 20X15cm
NIVEL +2.90m
ESC. 1:25

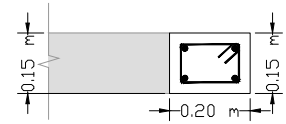

Acero inferior 2Ø12mm
Acero superior 2Ø12mm
eØ6mm c/20cm

NOTAS GENERALES

HORMIGON ARMADO:

- 1) Norma de diseño estructural según Norma Boliviana del Hormigón Armado NB-1225001.
- 2) El Hormigón tendrá una Resistencia Característica a 28 días de $f_{ck} = 210 \text{ kg/cm}^2$.
Columnas.....21 MPa
Cimentaciones.....21 MPa
Vigas.....21 MPa
Carpeta nivelación y limpieza...10 MPa
- 3) El Acero será corrugado de alta adherencia A-500 con una fatiga de fluencia de $f_{yk} = 5000 \text{ kg/cm}^2$, y $\epsilon_y = 2.17\%$.
- 4) Las Vigas tienen una deflexión diferida $= 1/250$ de la luz mayor, por tanto dar contraflecha $>$ a este valor $+ 1 \text{ cm}$.
- Recubrimientos:
Cimentaciones.....5.0 cm
Columnas.....2.5 cm
Vigas.....2.5 cm
Vaciado contra el suelo.....7.5 cm
- 5) Capacidad admisible del suelo de diseño: $1.20 \text{ [kg/cm}^2\text{]}$ a verificar una vez iniciado el proyecto

GENERALES:

- 1) Plazos mínimos de desencofrados:
Tableros de vigas y encofrado de muros y columnas = 7 días.
Apuntalamiento de vigas y losas = 28 días.
- 2) Tamaño máximo del agregado grueso $3/4"$.
- 4) Carpeta de nivelación y limpieza para vaciados contra el suelo $e = 10 \text{ cm}$.
- 5) El primer estribo se colocara a 5 cm de la cara de la columna o la viga.
- 7) La responsabilidad del proyectista se limita en la medida en que se cumplan normas, especificaciones, e hipótesis de cálculo; cualquier modificación será responsabilidad del propietario.
- 9) El propietario al recibir estos planos se compromete a cumplirlos, caso contrario el proyectista no será responsable por el comportamiento adecuado de la estructura.

DETALLE HORMIGON ARMADO

AGENCIA ESTATAL DE VIVIENDA	
NOMBRE DEL PROYECTO: PROYECTO DE VIVIENDA CUALITATIVA EN EL MUNICIPIO DE COCHABAMBA -FASE(CXXVIII) 2025- COCHABAMBA	
COMUNIDADES : VARIOS	MUNICIPIO : COCHABAMBA
PROVINCIA : CERCADO	DEPARTAMENTO : COCHABAMBA

DISEÑO ARQUITECTONICO :	REVISADO Y APROBADO :	FECHA :
		Gestión 2025
		SUPERFICIE UTIL:
		ESCALA :
		INDICADA
		LAMINA :
		13 / 26

DETALLE: CAMARA DE INSPECCION

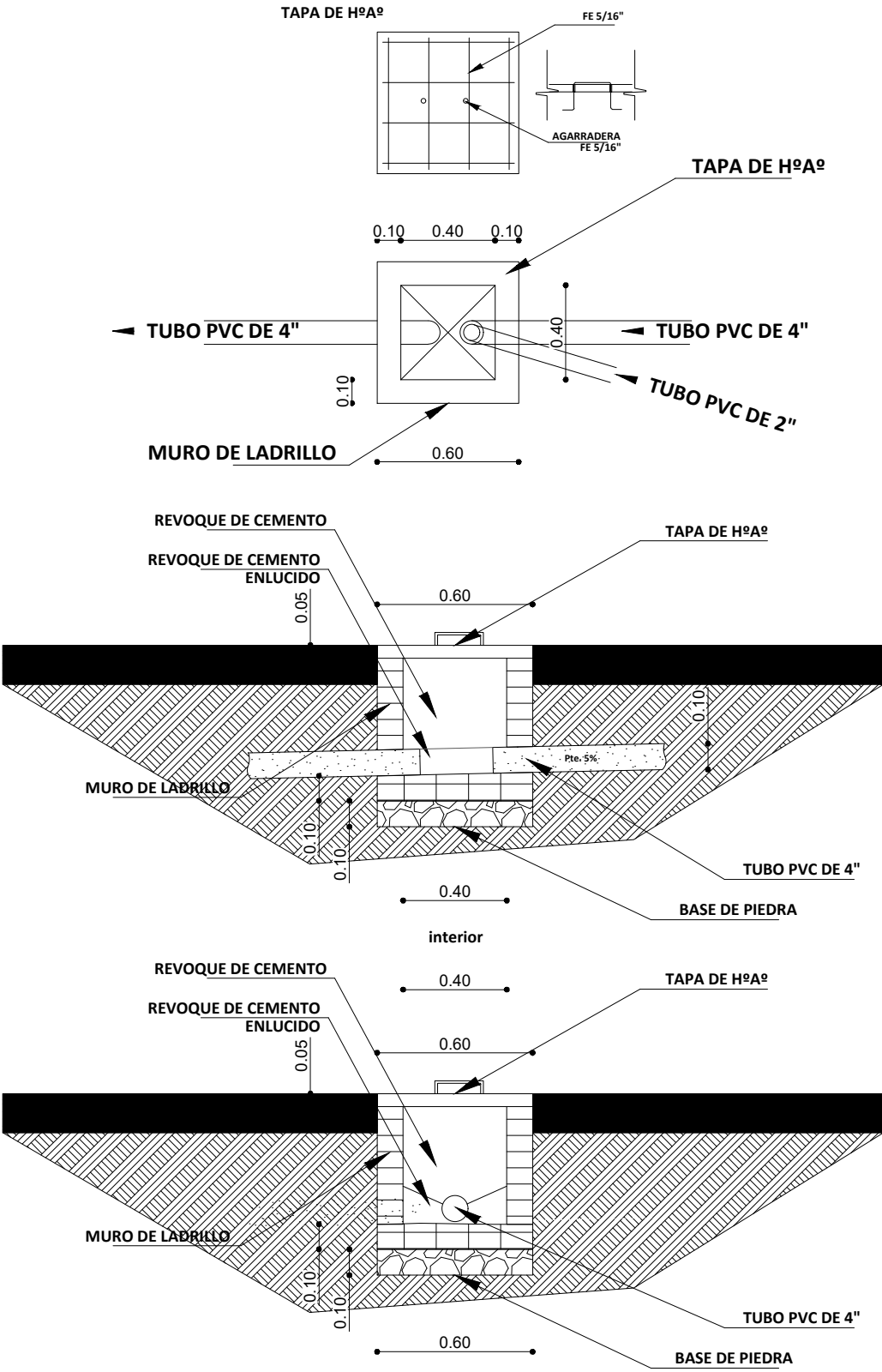

AGENCIA ESTATAL DE VIVIENDA			
NOMBRE DEL PROYECTO: PROYECTO DE VIVIENDA CUALITATIVA EN EL MUNICIPIO DE COCHABAMBA -FASE(CXXVIII) 2025- COCHABAMBA			
COMUNIDADES :	VARIOS	MUNICIPIO :	COCHABAMBA
PROVINCIA :	CERCADO	DEPARTAMENTO :	COCHABAMBA

DISEÑO ARQUITECTONICO :	REVISADO Y APROBADO :	FECHA : Gestión 2025
		SUPERFICIE UTIL:
		ESCALA : INDICADA
		LAMINA : 14/ 26

DETALLE: CAMARA SEPTICA Y POZO DE ABSORCION

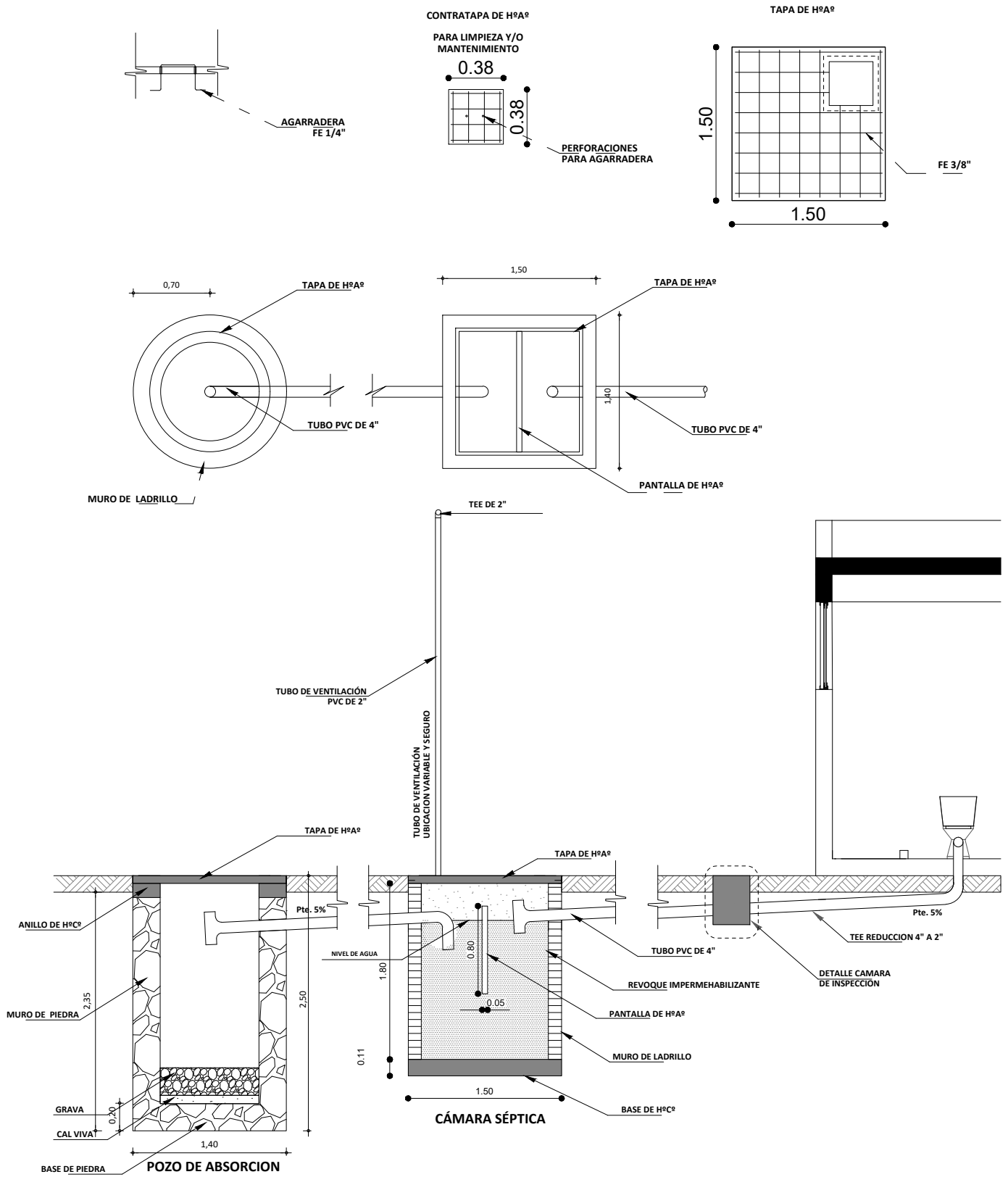

AGENCIA ESTATAL DE VIVIENDA	
NOMBRE DEL PROYECTO: PROYECTO DE VIVIENDA CUALITATIVA EN EL MUNICIPIO DE COCHABAMBA -FASE(CXXVIII) 2025- COCHABAMBA	
COMUNIDADES : VARIOS	MUNICIPIO : COCHABAMBA
PROVINCIA : CERCADO	DEPARTAMENTO : COCHABAMBA

DISEÑO ARQUITECTONICO :	REVISADO Y APROBADO :	FECHA : Gestión 2025
		SUPERFICIE UTIL:
		ESCALA : INDICADA
		LAMINA : 15 / 26

DETALLE: MESON DE H°A°

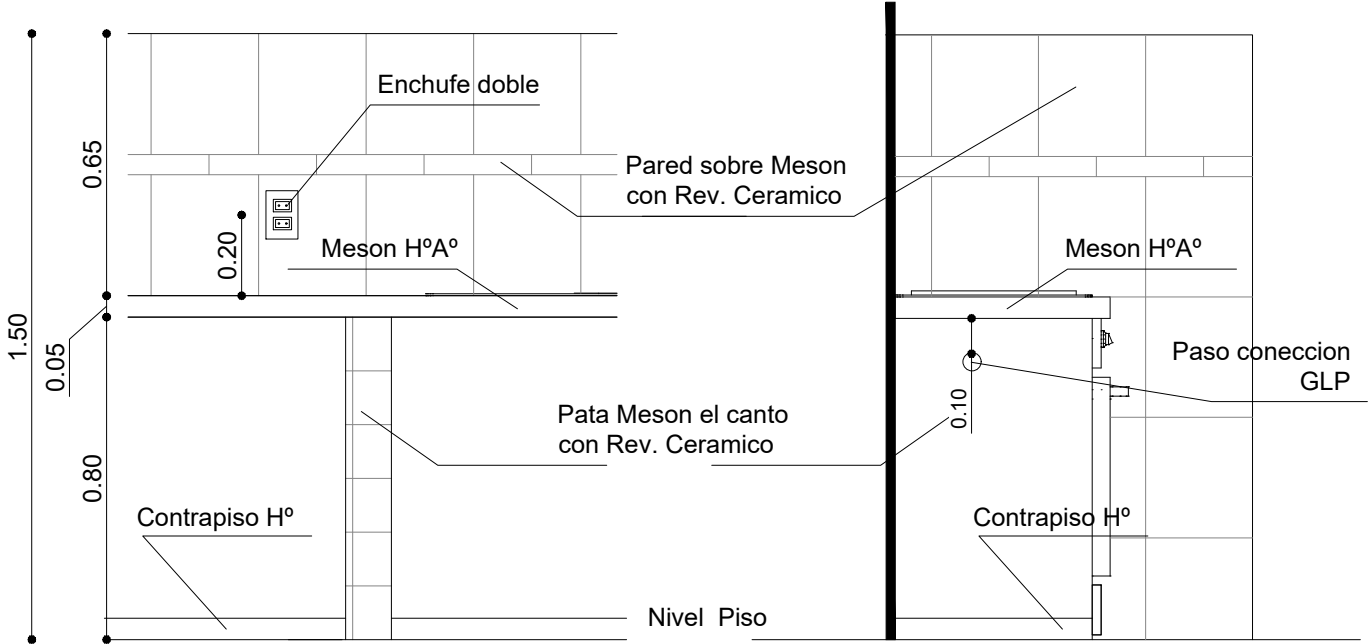
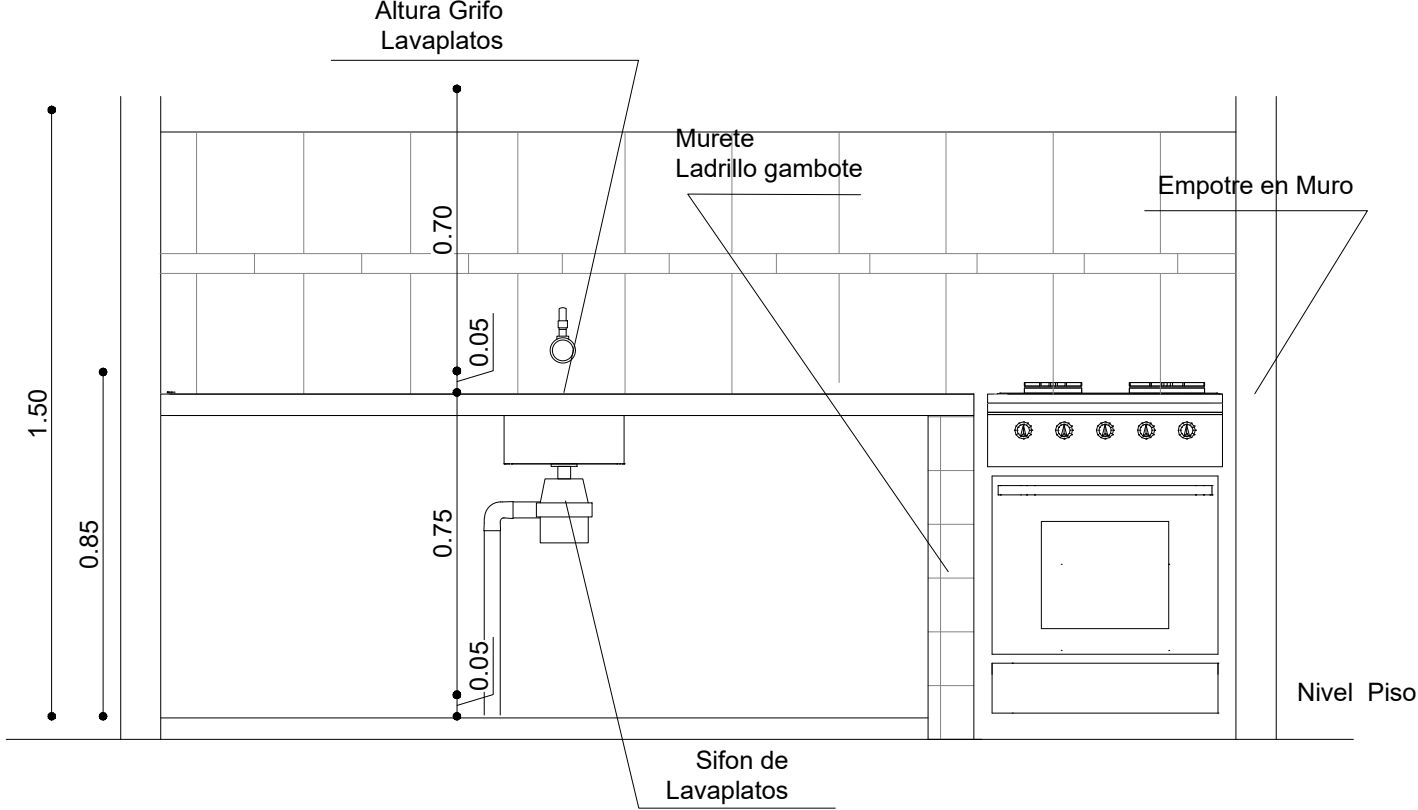

AGENCIA ESTATAL DE VIVIENDA	
NOMBRE DEL PROYECTO: PROYECTO DE VIVIENDA CUALITATIVA EN EL MUNICIPIO DE COCHABAMBA -FASE(CXXVIII) 2025- COCHABAMBA	
COMUNIDADES : VARIOS	MUNICIPIO : COCHABAMBA
PROVINCIA : CERCADO	DEPARTAMENTO : COCHABAMBA

DISEÑO ARQUITECTONICO :	REVISADO Y APROBADO :	FECHA : Gestión 2025
		SUPERFICIE UTIL:
		ESCALA : INDICADA
		LAMINA : 16 / 26

DETALLE: ACCESORIOS BAÑO

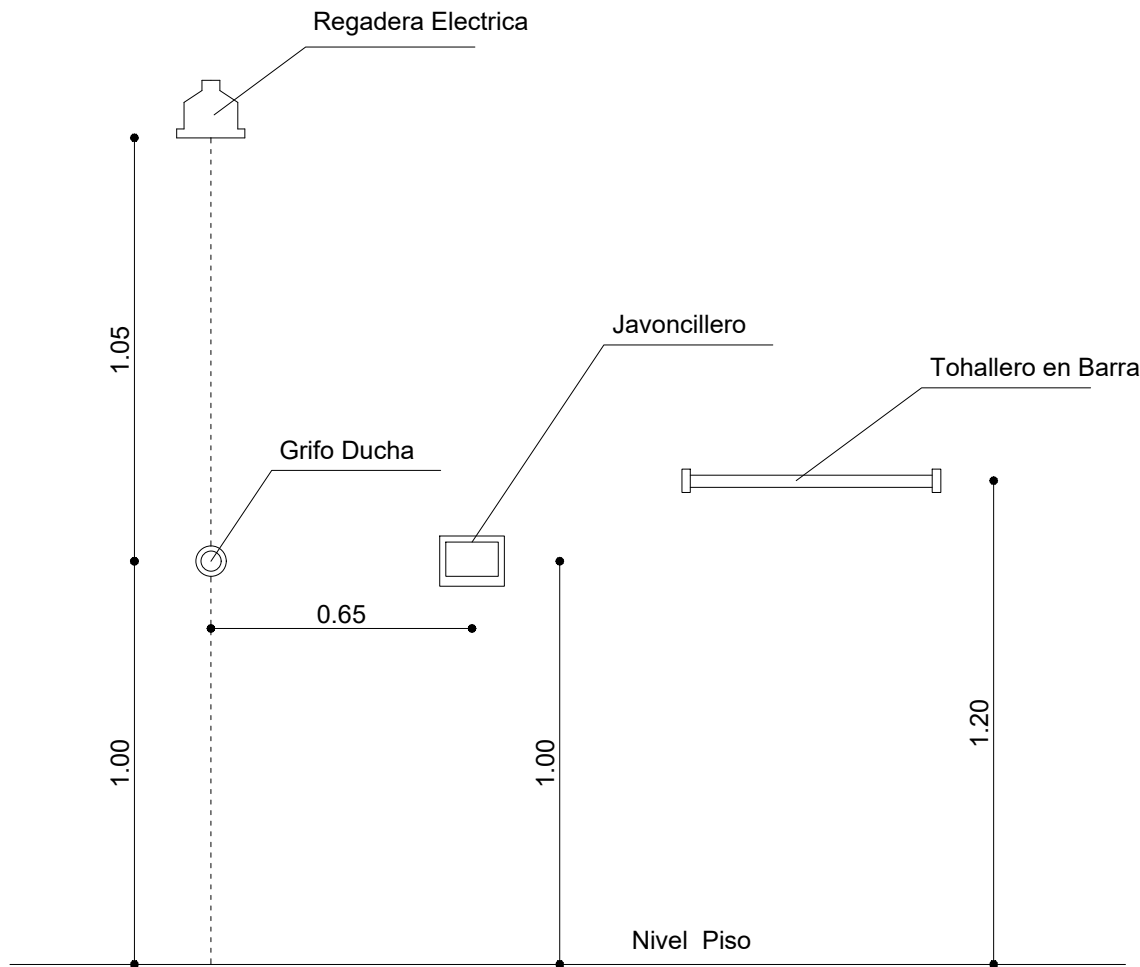
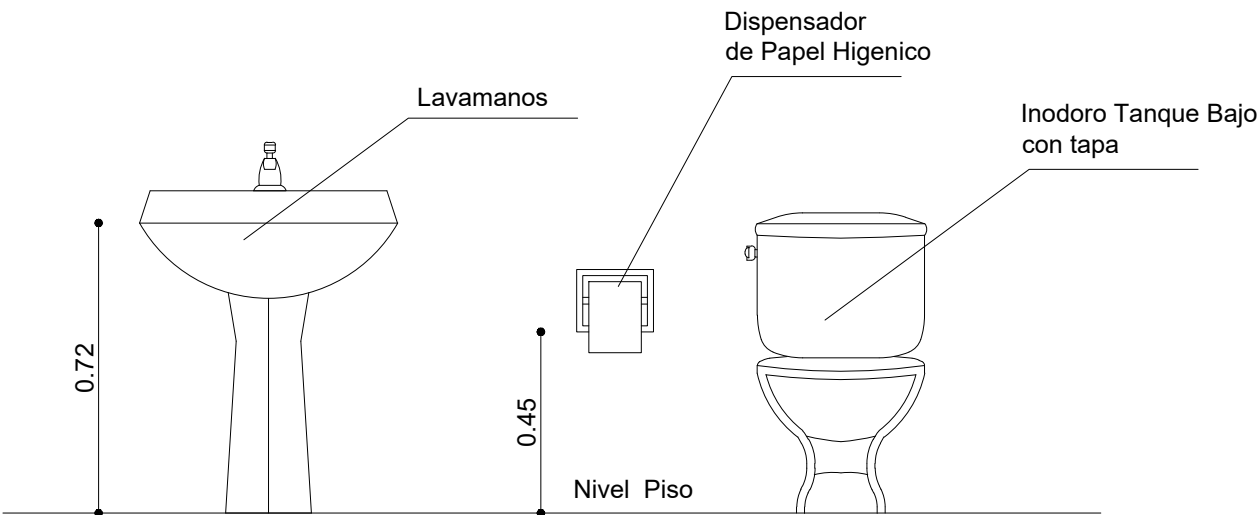

AGENCIA ESTATAL DE VIVIENDA	
NOMBRE DEL PROYECTO: PROYECTO DE VIVIENDA CUALITATIVA EN EL MUNICIPIO DE COCHABAMBA -FASE(CXXVIII) 2025- COCHABAMBA	
COMUNIDADES : VARIOS	MUNICIPIO : COCHABAMBA
PROVINCIA : CERCADO	DEPARTAMENTO : COCHABAMBA

DISEÑO ARQUITECTONICO :	REVISADO Y APROBADO :	FECHA : Gestión 2025
		SUPERFICIE UTIL:
		ESCALA : INDICADA
		LAMINA : 17 / 26

DETALLE: BATEA DUCHA

En las Intervenciones con Losa de Fundacion
Debe realizarse un murete de 10 cm de
altura en lo que corresponde a la ducha,
que impida el rebalse de agua en el piso del baño.

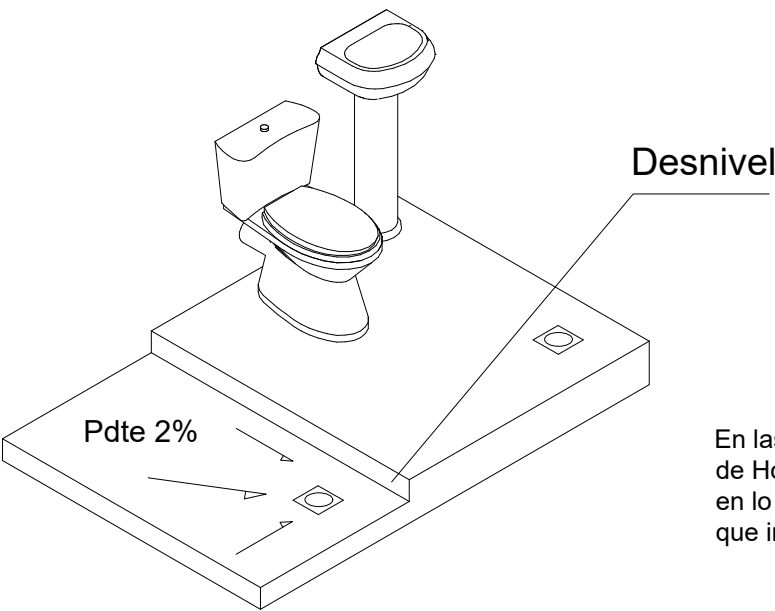
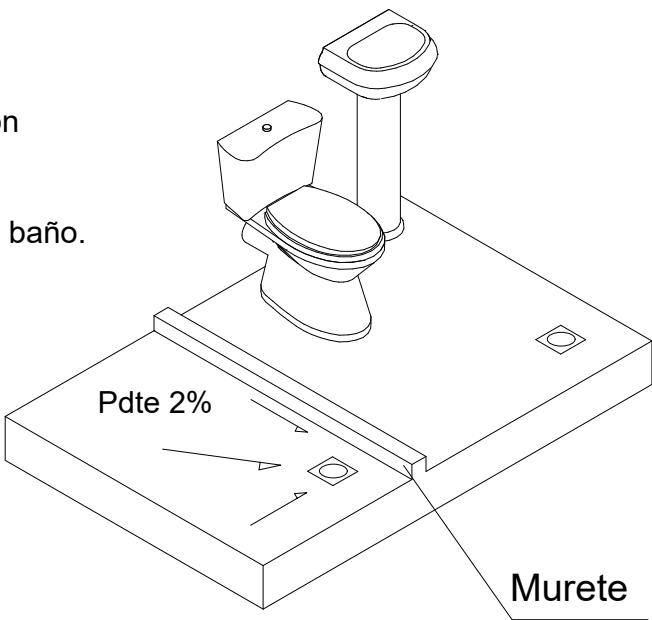

En las Intervenciones con Empedrado y contrapiso
de Hormigon debe realizarse un desnivel de 5 cm
en lo que corresponde a la ducha,
que impida el rebalse de agua en el piso del baño.

AGENCIA ESTATAL DE VIVIENDA			
NOMBRE DEL PROYECTO: PROYECTO DE VIVIENDA CUALITATIVA EN EL MUNICIPIO DE COCHABAMBA -FASE(CXXVIII) 2025- COCHABAMBA			
COMUNIDADES :	VARIOS	MUNICIPIO :	COCHABAMBA
PROVINCIA :	CERCADO	DEPARTAMENTO :	COCHABAMBA

DISEÑO ARQUITECTONICO :	REVISADO Y APROBADO :	FECHA : Gestión 2025
		SUPERFICIE UTIL:
		ESCALA : INDICADA
		LAMINA : 18 / 26

DETALLE: ACCESOS DE AGUA

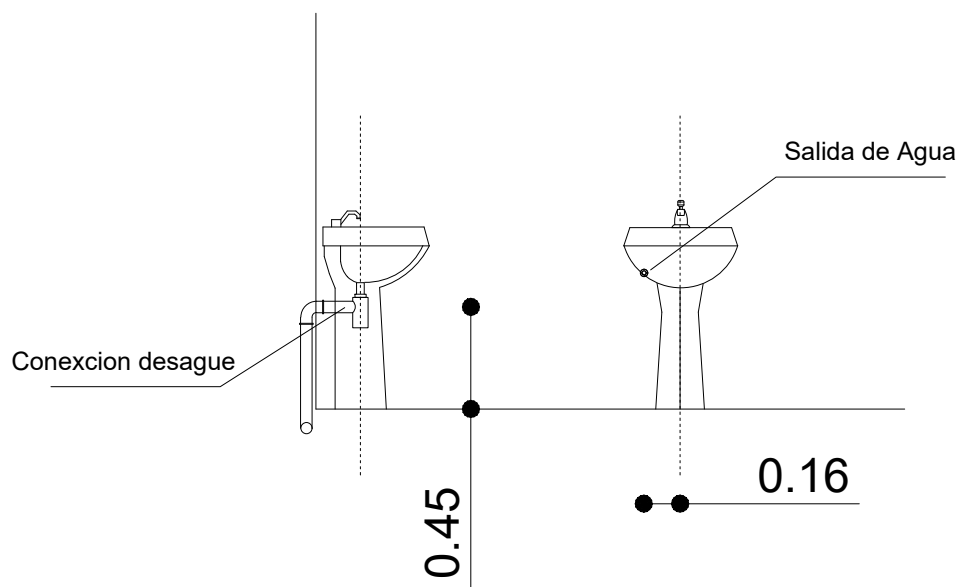
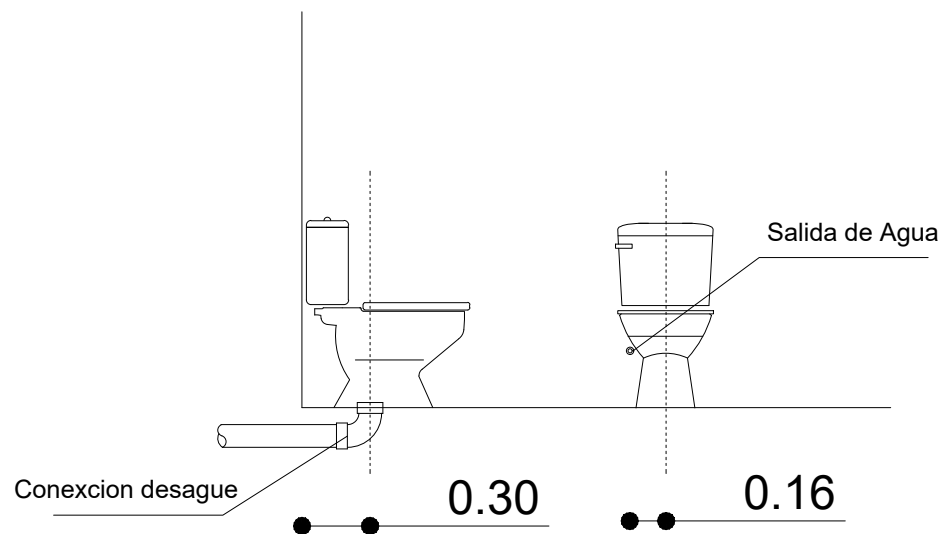

AGENCIA ESTATAL DE VIVIENDA	
NOMBRE DEL PROYECTO: PROYECTO DE VIVIENDA CUALITATIVA EN EL MUNICIPIO DE COCHABAMBA -FASE(CXXVIII) 2025- COCHABAMBA	
COMUNIDADES : VARIOS	MUNICIPIO : COCHABAMBA
PROVINCIA : CERCADO	DEPARTAMENTO : COCHABAMBA

DISEÑO ARQUITECTONICO :	REVISADO Y APROBADO :	FECHA : Gestión 2025
		SUPERFICIE UTIL:
		ESCALA : INDICADA
		LAMINA : 19 / 26

DETALLE: ACCESOS DE AGUA

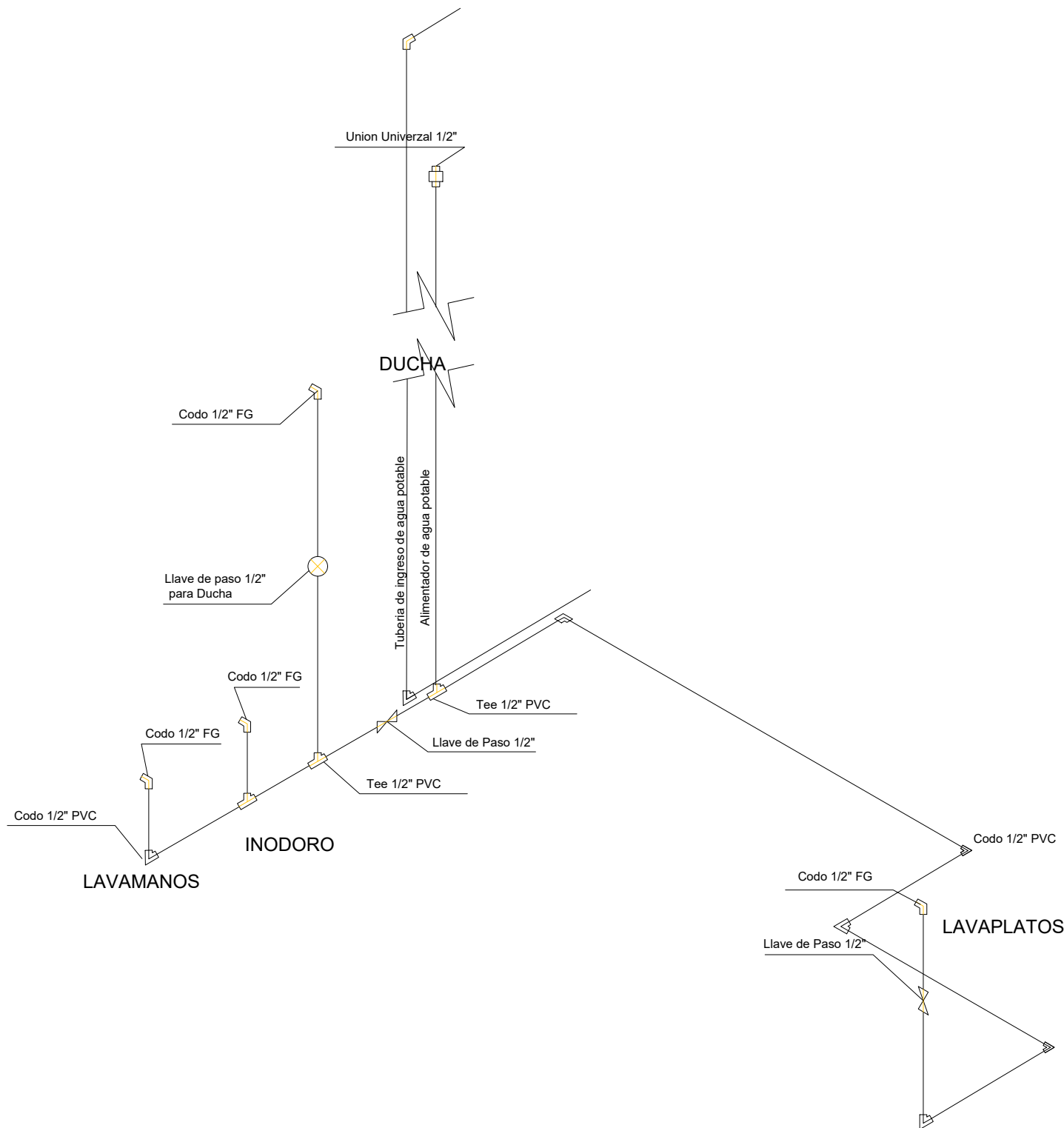

AGENCIA ESTATAL DE VIVIENDA		DISEÑO ARQUITECTONICO :	REVISADO Y APROBADO :	FECHA :
NOMBRE DEL PROYECTO: PROYECTO DE VIVIENDA CUALITATIVA EN EL MUNICIPIO DE COCHABAMBA -FASE(CXXVIII) 2025- COCHABAMBA				Gestión 2025
				SUPERFICIE UTIL:
COMUNIDADES : VARIOS	MUNICIPIO : COCHABAMBA			ESCALA : INDICADA
PROVINCIA : CERCADO	DEPARTAMENTO : COCHABAMBA			LAMINA : 20 / 26

DETALLE: INSTALACION ELECTRICA (DUCHA)

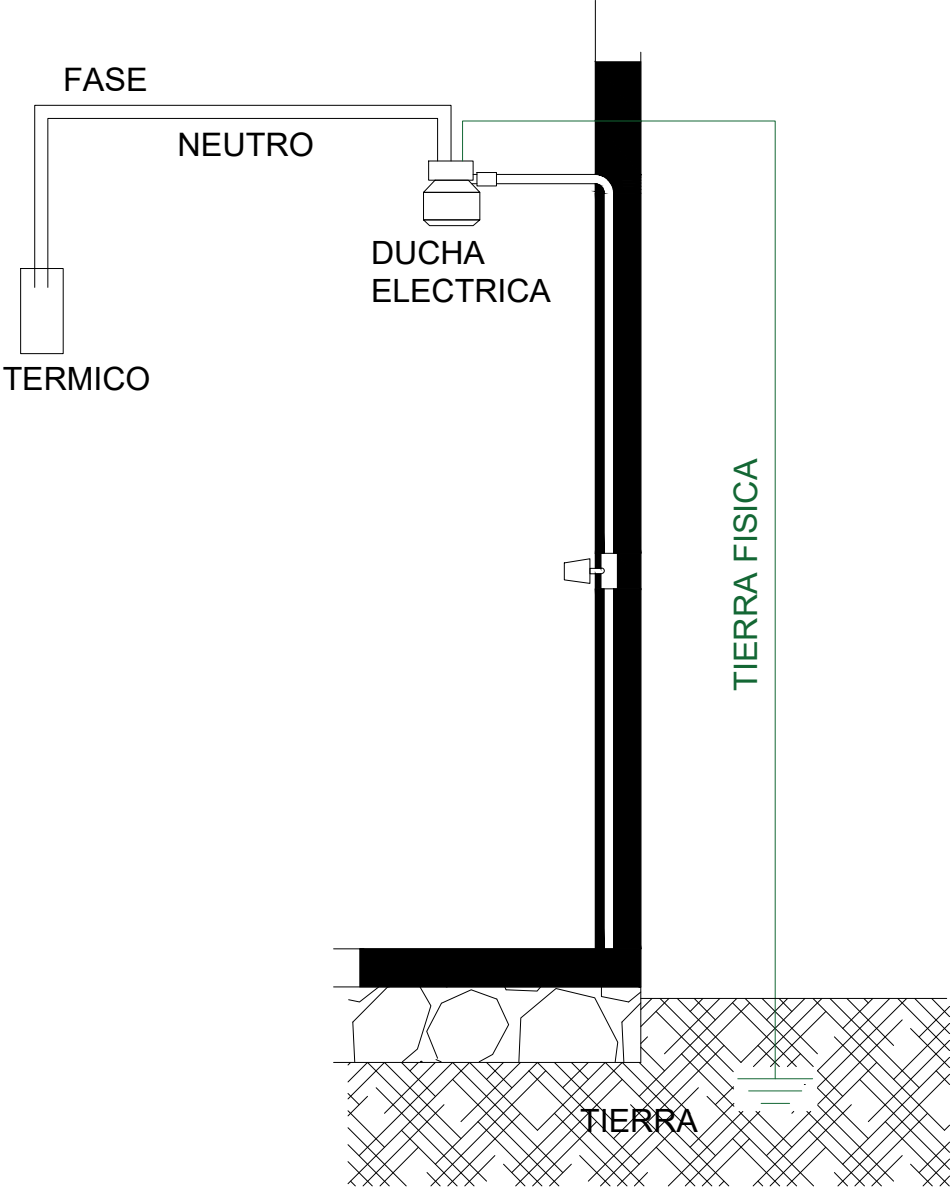

AGENCIA ESTATAL DE VIVIENDA	
NOMBRE DEL PROYECTO: PROYECTO DE VIVIENDA CUALITATIVA EN EL MUNICIPIO DE COCHABAMBA -FASE(CXXVIII) 2025- COCHABAMBA	
COMUNIDADES : VARIOS	MUNICIPIO : COCHABAMBA
PROVINCIA : CERCADO	DEPARTAMENTO : COCHABAMBA

DISEÑO ARQUITECTONICO :	REVISADO Y APROBADO :	FECHA : Gestión 2025
		SUPERFICIE UTIL:
		ESCALA : INDICADA
		LAMINA : 21 / 26

DETALLE: INSTALACION ELECTRICA

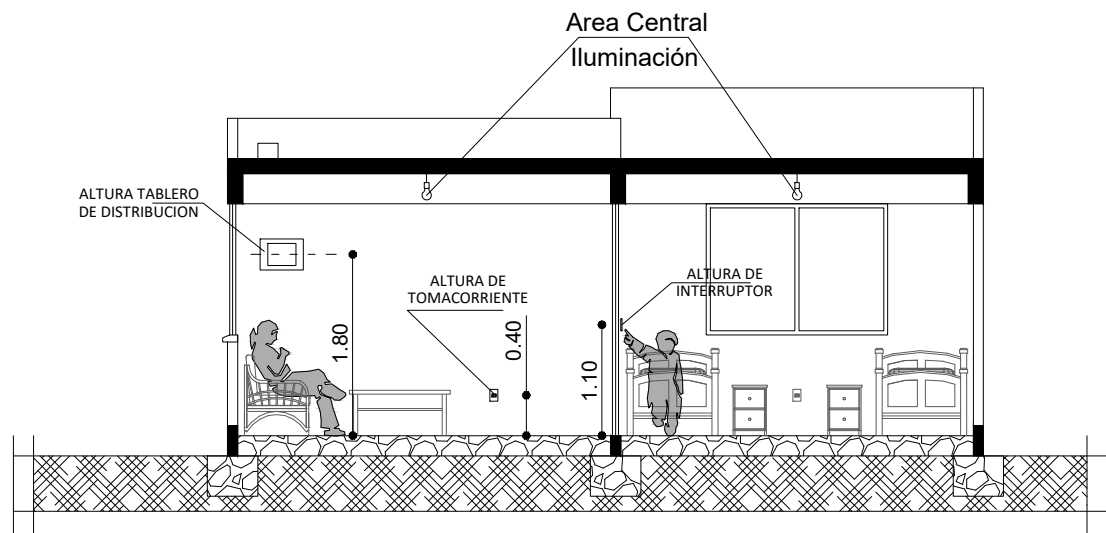
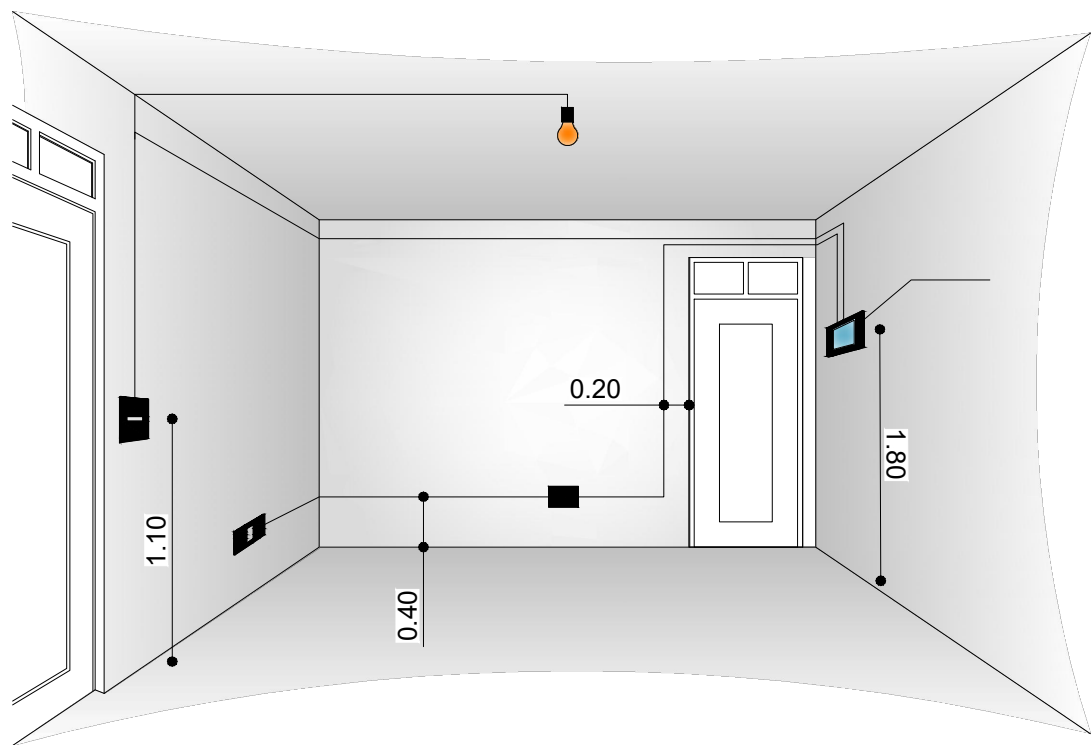

CORTE REFERENCIAL

AGENCIA ESTATAL DE VIVIENDA	
NOMBRE DEL PROYECTO: PROYECTO DE VIVIENDA CUALITATIVA EN EL MUNICIPIO DE COCHABAMBA -FASE(CXXVIII) 2025- COCHABAMBA	
COMUNIDADES : VARIOS	MUNICIPIO : COCHABAMBA
PROVINCIA : CERCADO	DEPARTAMENTO : COCHABAMBA

DISEÑO ARQUITECTONICO :	REVISADO Y APROBADO :	FECHA : Gestión 2025
		SUPERFICIE UTIL:
		ESCALA : INDICADA
		LAMINA : 22 / 26

DETALLE: VENTANAS

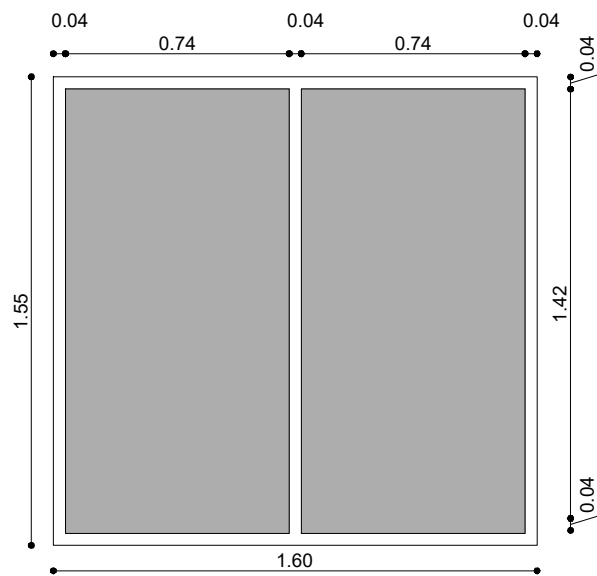

AREA SOCIAL

- 1.- CARPINTERIA DE ALUMINIO LINEA 25
- 2.- VIDRIO 4MM

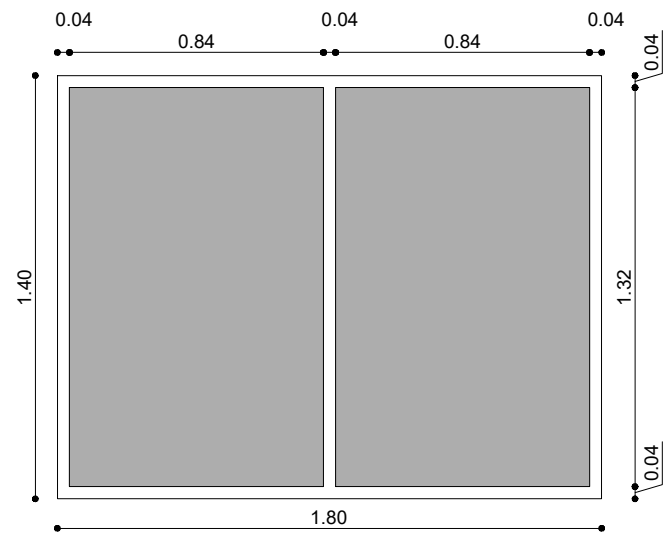

DORMITORIO

- 1.- CARPINTERIA DE ALUMINIO LINEA 25
- 2.- VIDRIO 4MM

COCINA

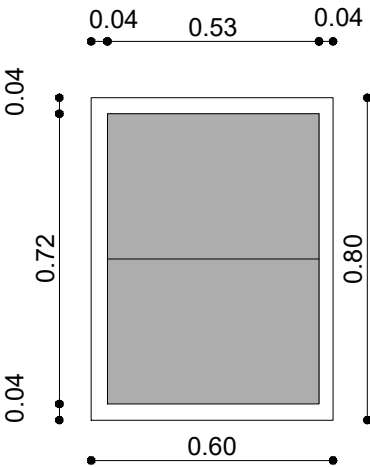
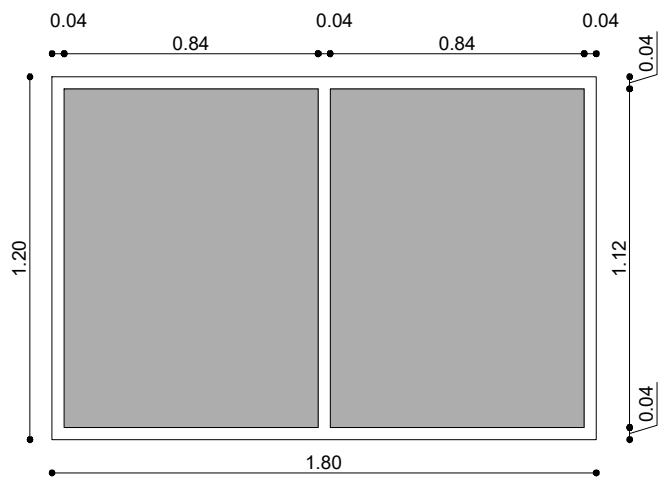

BAÑO

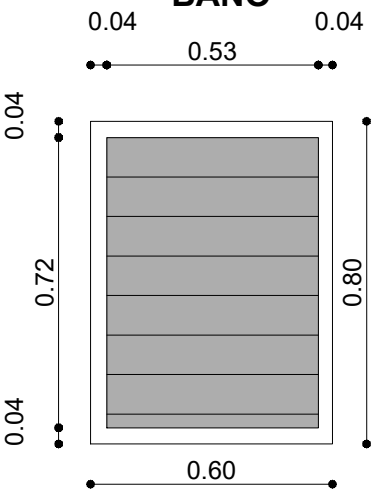

AGENCIA ESTATAL DE VIVIENDA		DISEÑO ARQUITECTONICO :	REVISADO Y APROBADO :	FECHA :
NOMBRE DEL PROYECTO: PROYECTO DE VIVIENDA CUALITATIVA EN EL MUNICIPIO DE COCHABAMBA -FASE(CXXVIII) 2025- COCHABAMBA				Gestión 2025
				SUPERFICIE UTIL:
				ESCALA : INDICADA
				LAMINA : 23 / 26
COMUNIDADES : VARIOS	MUNICIPIO : COCHABAMBA			
PROVINCIA : CERCADO	DEPARTAMENTO : COCHABAMBA			

DETALLE: VENTANA DE ALUIMINIO

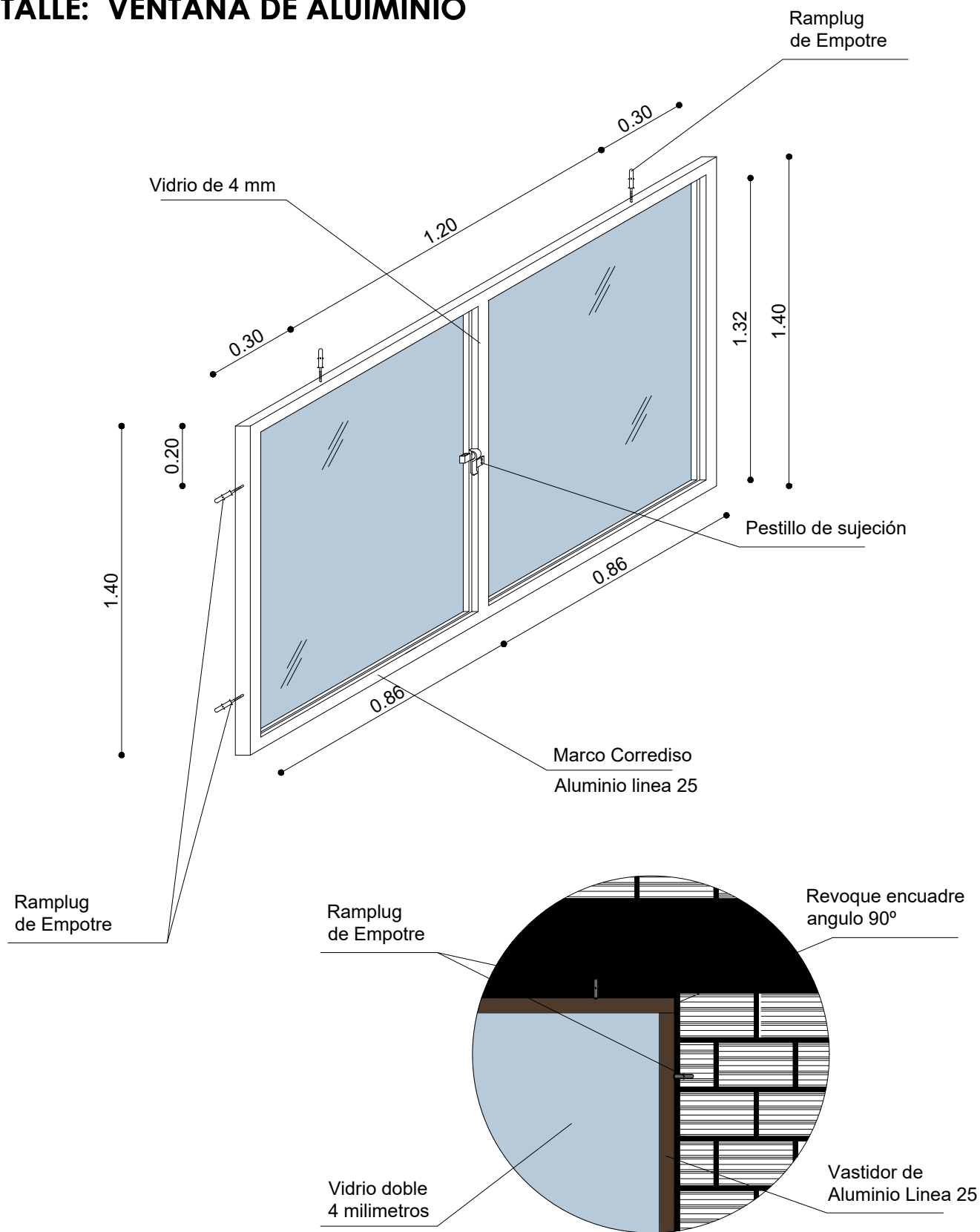

AGENCIA ESTATAL DE VIVIENDA	
NOMBRE DEL PROYECTO: PROYECTO DE VIVIENDA CUALITATIVA EN EL MUNICIPIO DE COCHABAMBA -FASE(CXXVIII) 2025- COCHABAMBA	
COMUNIDADES : VARIOS	MUNICIPIO : COCHABAMBA
PROVINCIA : CERCADO	DEPARTAMENTO : COCHABAMBA

DISEÑO ARQUITECTONICO :	REVISADO Y APROBADO :	FECHA : Gestión 2025
		SUPERFICIE UTIL:
		ESCALA : INDICADA
		LAMINA : 24 / 26

DETALLE: PUERTAS

- 1.- MARCO DE MADERA SEMIDURA 2"x 4"
- 2.- PUERTA DE TABLERO MADERA SEMIDURA 2"

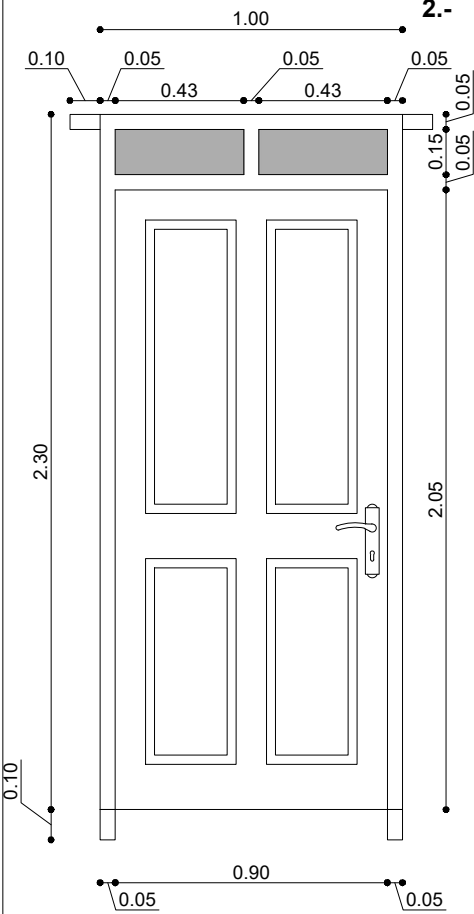

PUERTA PRINCIPAL

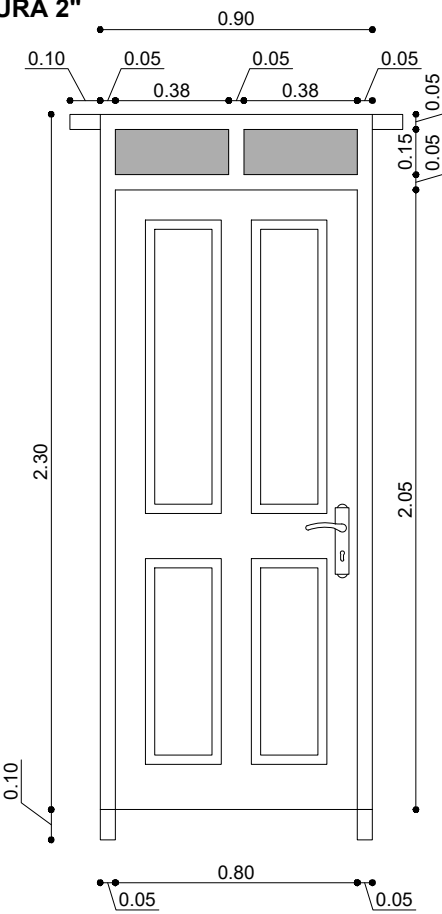
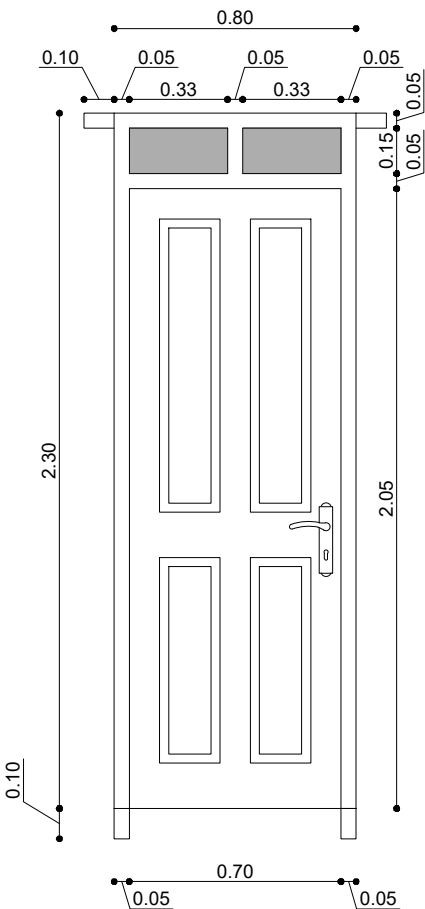

DORMITORIOS

AGENCIA ESTATAL DE VIVIENDA			
NOMBRE DEL PROYECTO: PROYECTO DE VIVIENDA CUALITATIVA EN EL MUNICIPIO DE COCHABAMBA -FASE(CXXVIII) 2025- COCHABAMBA			
COMUNIDADES :	VARIOS	MUNICIPIO :	COCHABAMBA
PROVINCIA :	CERCADO	DEPARTAMENTO :	COCHABAMBA

DISEÑO ARQUITECTONICO :	REVISADO Y APROBADO :	FECHA : Gestión 2025
		SUPERFICIE UTIL:
		ESCALA : INDICADA
		LAMINA : 25 / 26

DETALLE: PUERTA DE MADERA

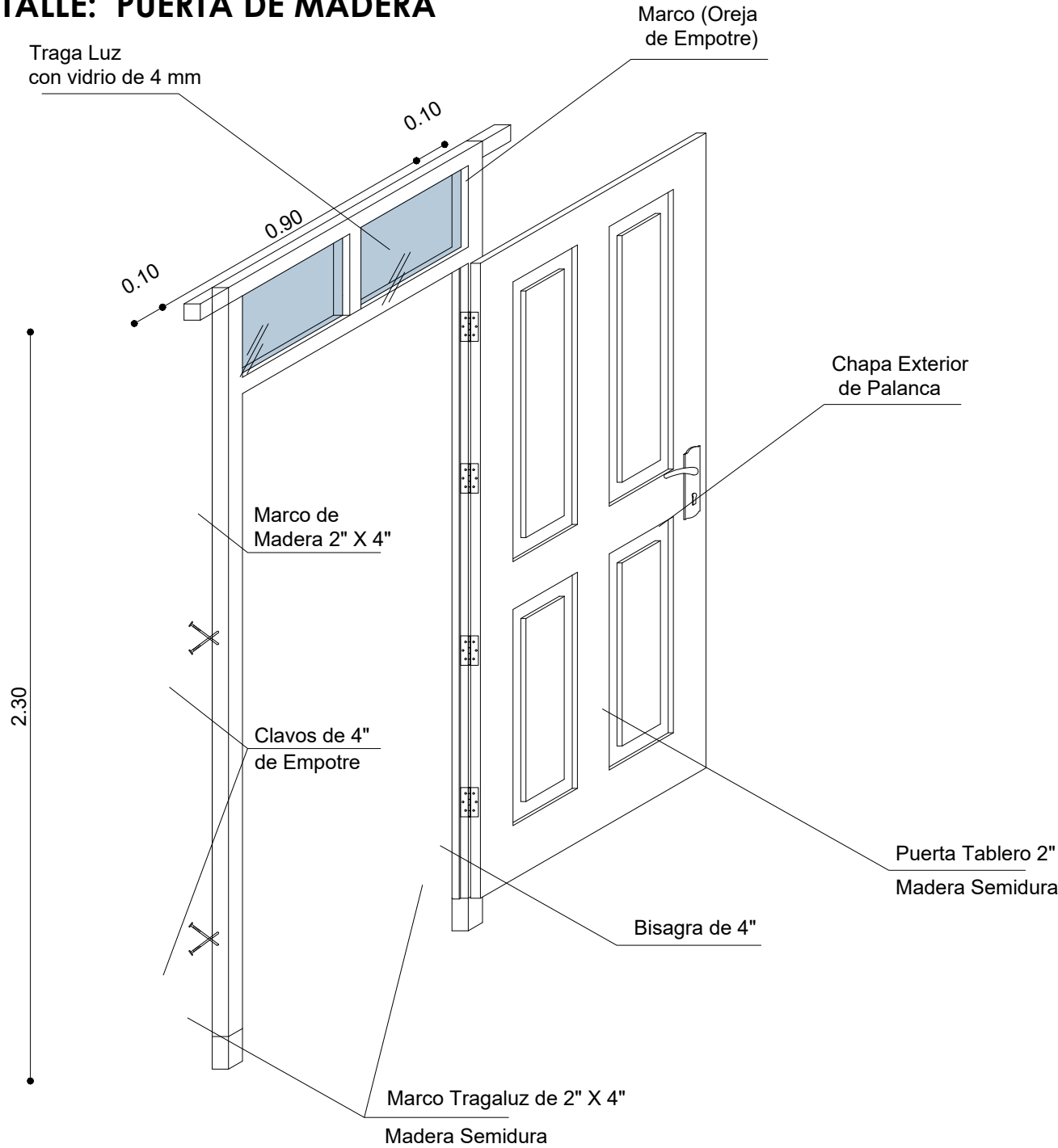

AGENCIA ESTATAL DE VIVIENDA	
NOMBRE DEL PROYECTO: PROYECTO DE VIVIENDA CUALITATIVA EN EL MUNICIPIO DE COCHABAMBA -FASE(CXXVIII) 2025- COCHABAMBA	
COMUNIDADES : VARIOS	MUNICIPIO : COCHABAMBA
PROVINCIA : CERCADO	DEPARTAMENTO : COCHABAMBA

DISEÑO ARQUITECTONICO :	REVISADO Y APROBADO :	FECHA : Gestión 2025
		SUPERFICIE UTIL:
		ESCALA : INDICADA
		LAMINA : 26 / 26

MODULO:

AMPLIACION DE DORMITORIO COCINA, BAÑO, AMBIENTE MULTIUSO

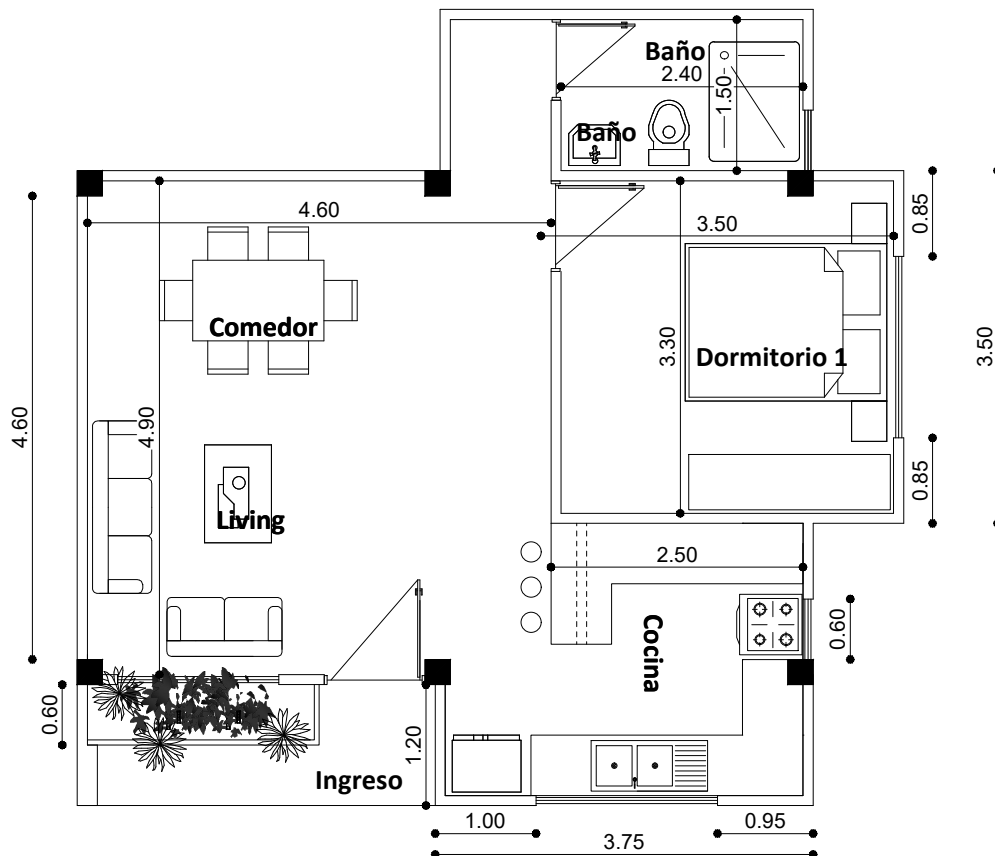
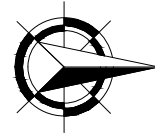

PLANTA AMOBLADA

AGENCIA ESTATAL DE VIVIENDA	
NOMBRE DEL PROYECTO: PROYECTO DE VIVIENDA CUALITATIVA EN EL MUNICIPIO DE COCHABAMBA -FASE(CXXVIII) 2025- COCHABAMBA	
COMUNIDADES : VARIOS	MUNICIPIO : COCHABAMBA
PROVINCIA : CERCADO	DEPARTAMENTO : COCHABAMBA

DISEÑO ARQUITECTONICO :	REVISADO Y APROBADO :	FECHA : Gestión 2025
		SUPERFICIE UTIL: 50.52 m2
		ESCALA : 1:75
		LAMINA : 1 / 14

MODULO:

AMPLIACION DE DORMITORIO COCINA, BAÑO, AMBIENTE MULTIUSO

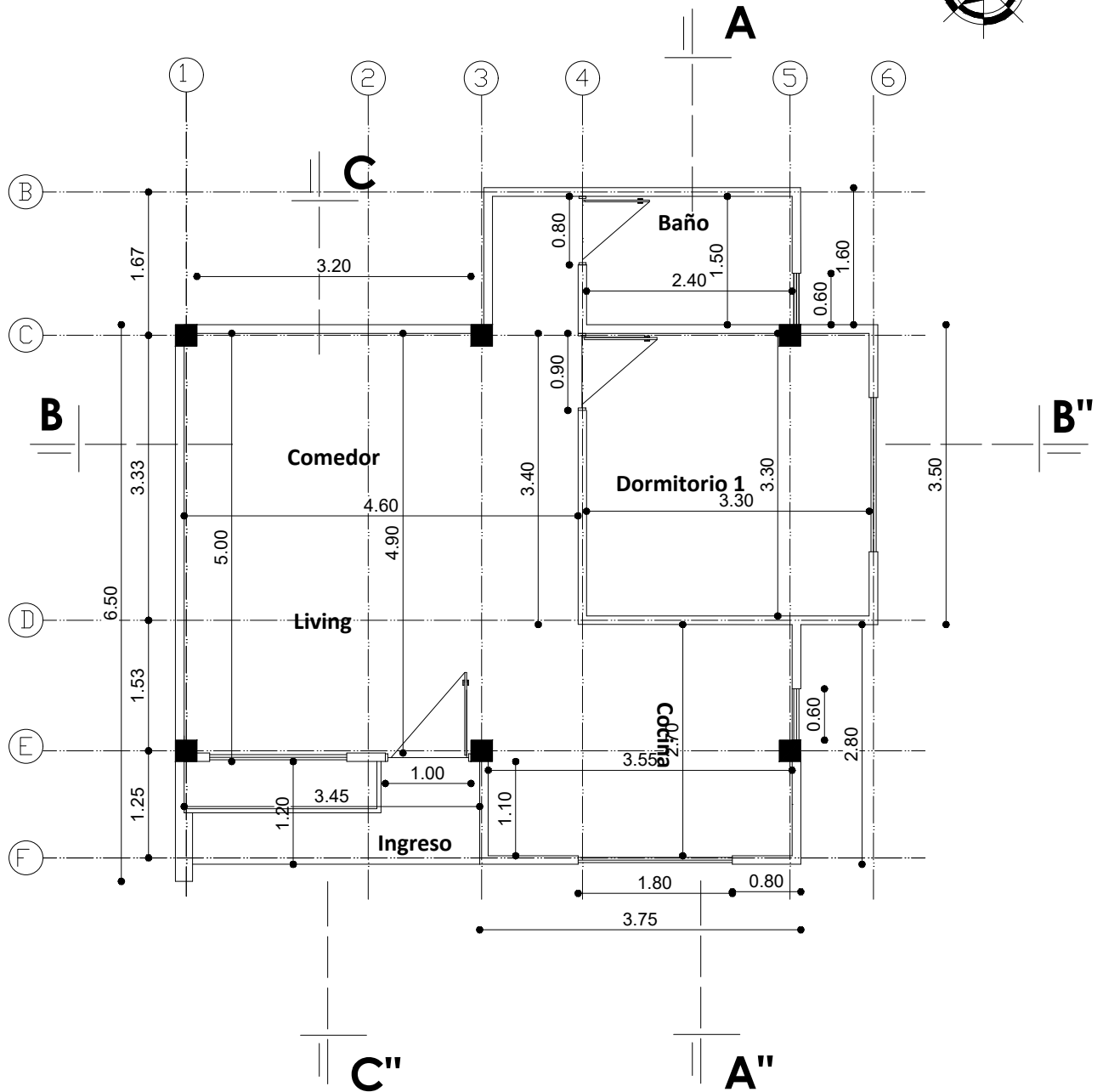
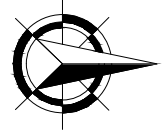

PLANTA ACOTADA

AGENCIA ESTATAL DE VIVIENDA	
NOMBRE DEL PROYECTO: PROYECTO DE VIVIENDA CUALITATIVA EN EL MUNICIPIO DE COCHABAMBA -FASE(CXXVIII) 2025- COCHABAMBA	
COMUNIDADES : VARIOS	MUNICIPIO : COCHABAMBA
PROVINCIA : CERCADO	DEPARTAMENTO : COCHABAMBA

DISEÑO ARQUITECTONICO :	REVISADO Y APROBADO :	FECHA : Gestión 2025
		SUPERFICIE UTIL: 50.52 m2
		ESCALA : 1:75
		LAMINA : 2 / 14

UBICACION FUNDACIONES Y COLUMNAS
VISTA EN PLANTA N -1.20m
ESC. 1:100

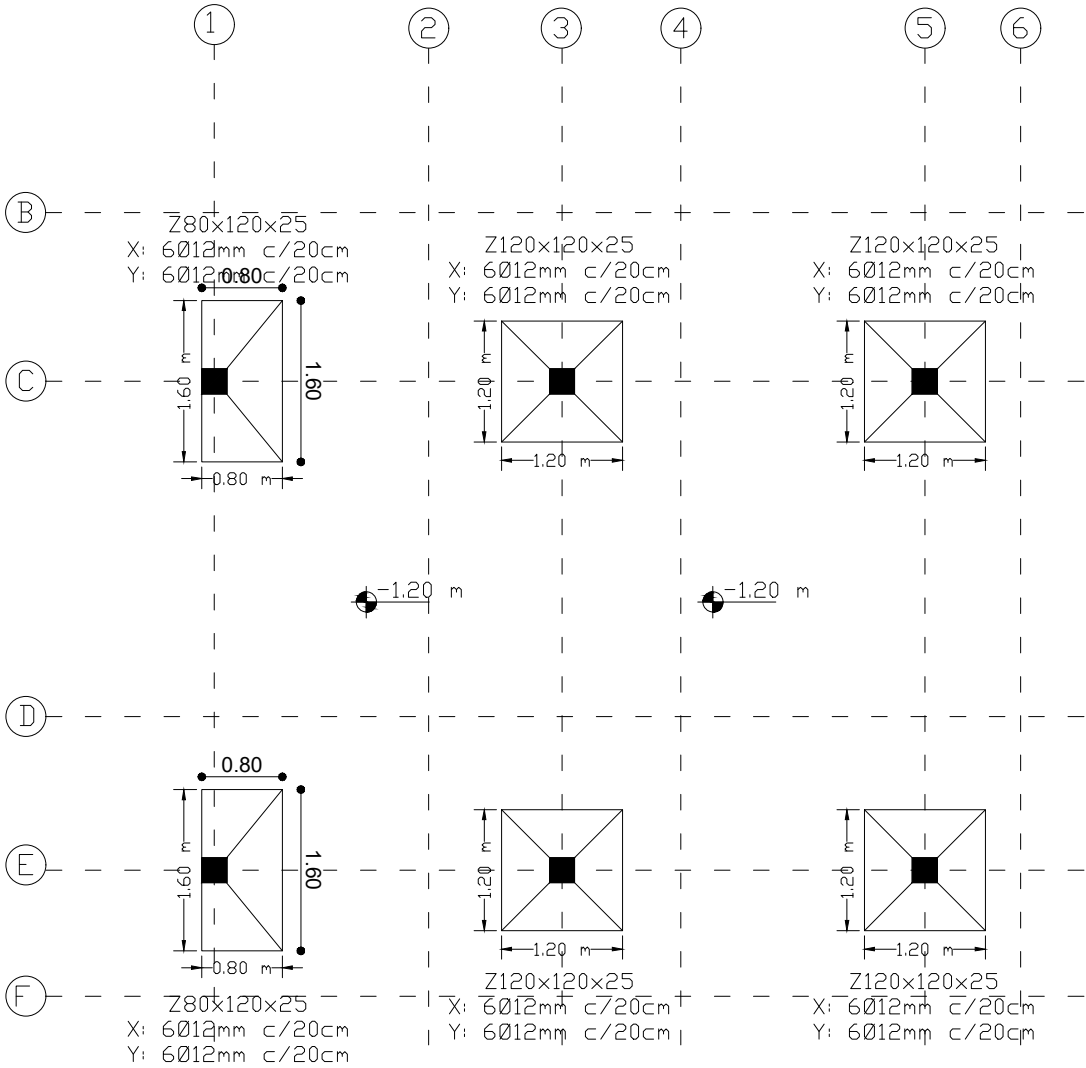

PLANO DE FUNDACIONES ZAPATAS

AGENCIA ESTATAL DE VIVIENDA	
NOMBRE DEL PROYECTO: PROYECTO DE VIVIENDA CUALITATIVA EN EL MUNICIPIO DE COCHABAMBA -FASE(CXXVIII) 2025- COCHABAMBA	
COMUNIDADES : VARIOS	MUNICIPIO : COCHABAMBA
PROVINCIA : CERCADO	DEPARTAMENTO : COCHABAMBA

DISEÑO ARQUITECTONICO :	REVISADO Y APROBADO :	FECHA : Gestión 2025
		SUPERFICIE UTIL: 50.52 m2
		ESCALA : 1:75
		LAMINA : 3 / 14

MODULO:

AMPLIACION DE DORMITORIO COCINA, BAÑO, AMBIENTE MULTIUSO

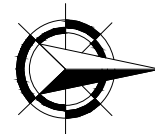

UBICACION CIMIENTOS Y SOBRECIMENTOS
VISTA EN PLANTA N -0.40m
ESC. 1:100

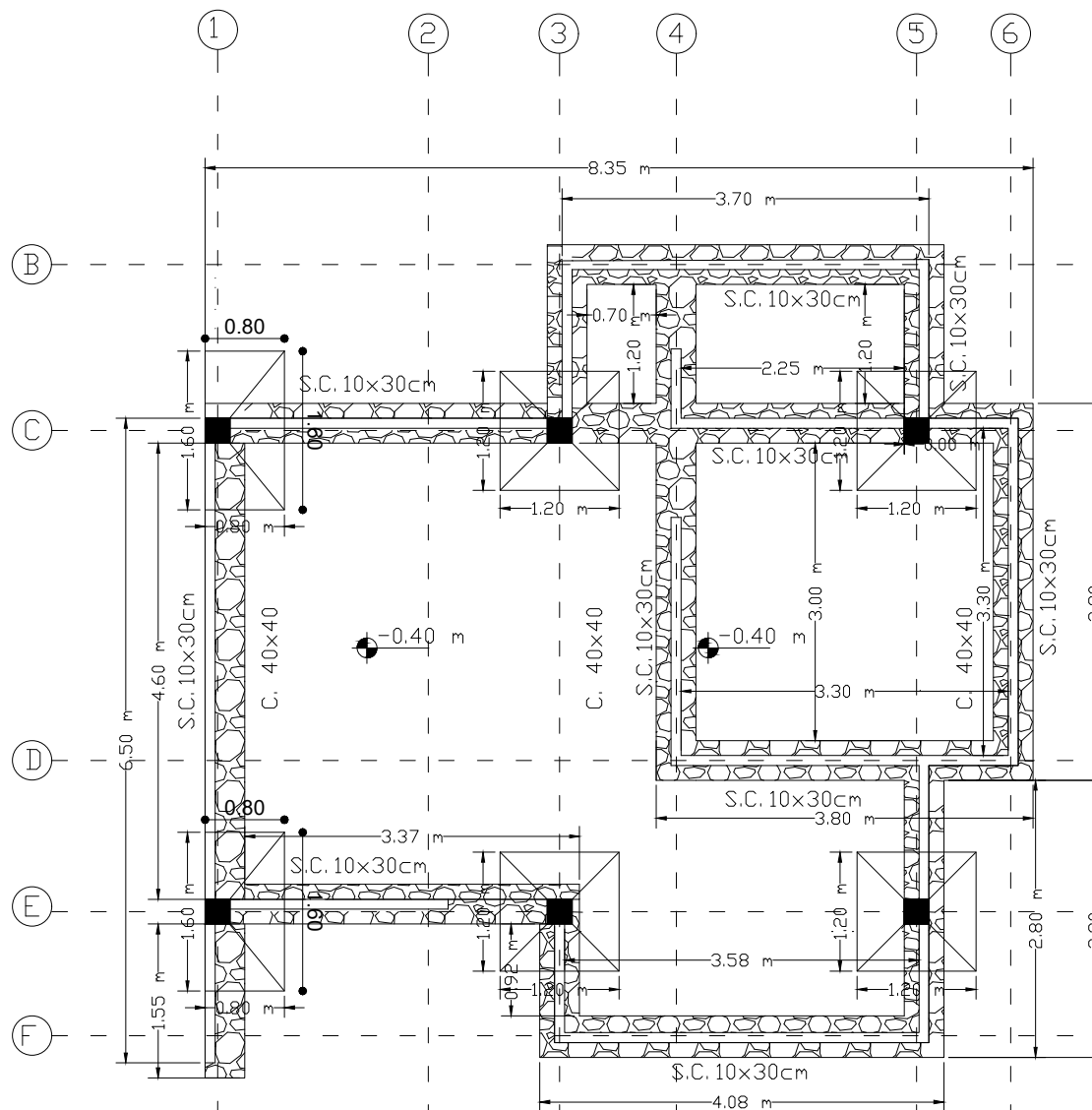

PLANO DE FUNDACIONES ZAPATAS Y CIMIENTOS - SOBRECIMENTOS

AGENCIA ESTATAL DE VIVIENDA	
NOMBRE DEL PROYECTO: PROYECTO DE VIVIENDA CUALITATIVA EN EL MUNICIPIO DE COCHABAMBA -FASE(CXXVIII) 2025- COCHABAMBA	
COMUNIDADES : VARIOS	MUNICIPIO : COCHABAMBA
PROVINCIA : CERCADO	DEPARTAMENTO : COCHABAMBA

DISEÑO ARQUITECTONICO :	REVISADO Y APROBADO :	FECHA : Gestión 2025
		SUPERFICIE UTIL: 50.52 m2
		ESCALA : 1:75
		LAMINA : 4 / 14

MODULO:

AMPLIACION DE DORMITORIO COCINA, BAÑO, AMBIENTE MULTIUSO

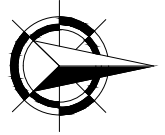

UBICACION DE VIGAS VISTA EN PLANTA N +2.90m ESC. 1:100

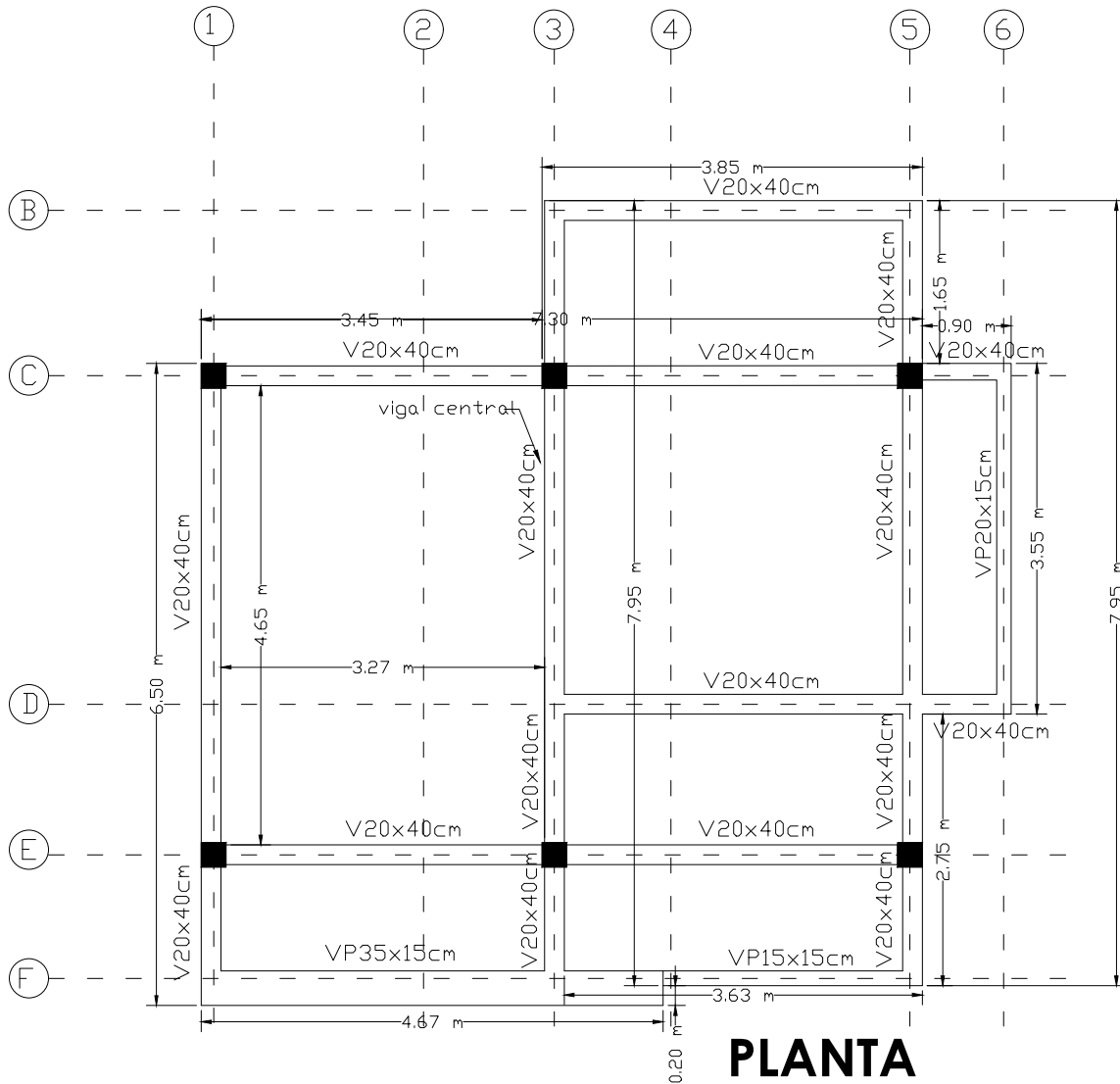

PLANTA VIGA ENCADENADO

AGENCIA ESTATAL DE VIVIENDA	
NOMBRE DEL PROYECTO: PROYECTO DE VIVIENDA CUALITATIVA EN EL MUNICIPIO DE COCHABAMBA -FASE(CXXVIII) 2025- COCHABAMBA	
COMUNIDADES : VARIOS	MUNICIPIO : COCHABAMBA
PROVINCIA : CERCADO	DEPARTAMENTO : COCHABAMBA

DISEÑO ARQUITECTONICO :	REVISADO Y APROBADO :	FECHA : Gestión 2025
		SUPERFICIE UTIL: 50.52 m2
		ESCALA : 1:75
		LAMINA : 5 / 14

UBICACION VIGUETAS Y REFUERZO NEGATIVO
VISTA EN PLANTA N +2.90m
ESC. 1:100

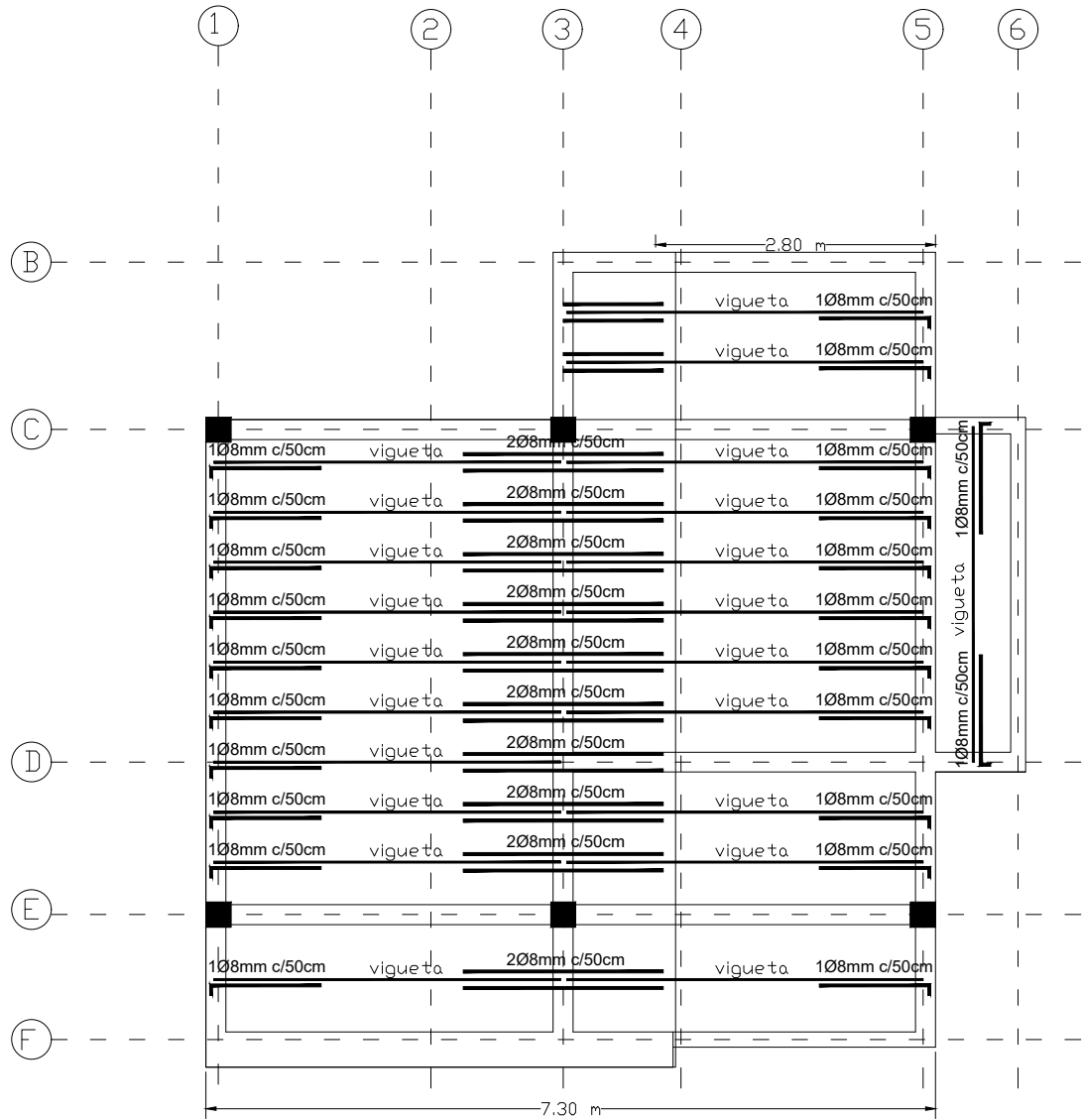

AGENCIA ESTATAL DE VIVIENDA			
NOMBRE DEL PROYECTO: PROYECTO DE VIVIENDA CUALITATIVA EN EL MUNICIPIO DE COCHABAMBA -FASE(CXXVIII) 2025- COCHABAMBA			
COMUNIDADES :	VARIOS	MUNICIPIO :	COCHABAMBA
PROVINCIA :	CERCADO	DEPARTAMENTO :	COCHABAMBA

DISEÑO ARQUITECTONICO :	REVISADO Y APROBADO :	FECHA :
		Gestión 2025
		SUPERFICIE UTIL: 50.52 m2
		ESCALA : 1:75
		LAMINA : 6 / 14

MODULO:

AMPLIACION DE DORMITORIO COCINA, BAÑO, AMBIENTE MULTIUSO

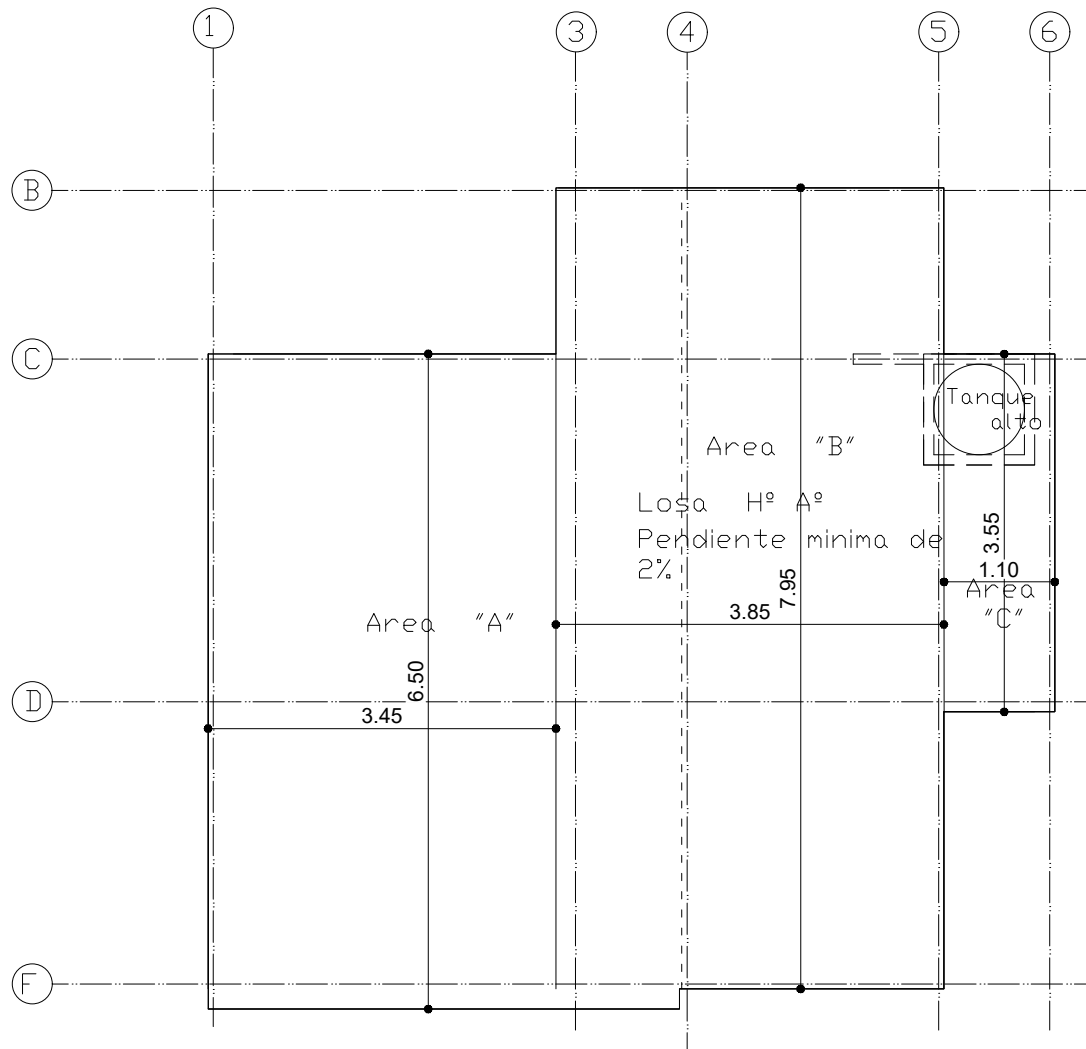
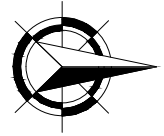

PLANTA CUBIERTA (LOSA)

AGENCIA ESTATAL DE VIVIENDA	
NOMBRE DEL PROYECTO: PROYECTO DE VIVIENDA CUALITATIVA EN EL MUNICIPIO DE COCHABAMBA -FASE(CXXVIII) 2025- COCHABAMBA	
COMUNIDADES : VARIOS	MUNICIPIO : COCHABAMBA
PROVINCIA : CERCADO	DEPARTAMENTO : COCHABAMBA

DISEÑO ARQUITECTONICO :	REVISADO Y APROBADO :	FECHA : Gestión 2025
		SUPERFICIE UTIL: 50.52 m2
		ESCALA : 1:75
		LAMINA : 7 / 14

MODULO:

AMPLIACION DE DORMITORIO COCINA, BAÑO, AMBIENTE MULTIUSO



ELEVACION PRINCIPAL

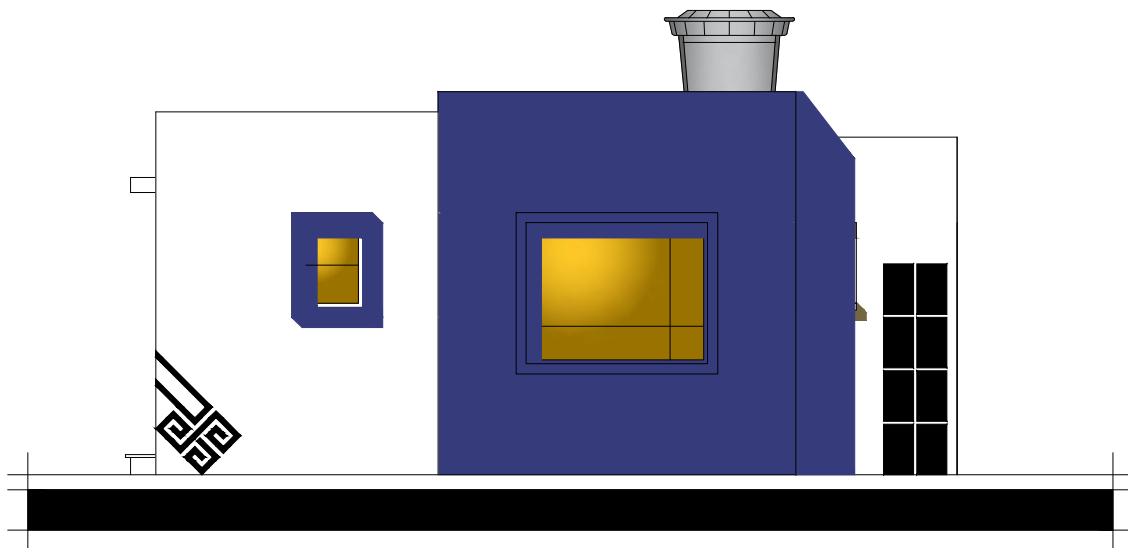

ELEVACION LATERAL

AGENCIA ESTATAL DE VIVIENDA	
NOMBRE DEL PROYECTO: PROYECTO DE VIVIENDA CUALITATIVA EN EL MUNICIPIO DE COCHABAMBA -FASE(CXXVIII) 2025- COCHABAMBA	
COMUNIDADES : VARIOS	MUNICIPIO : COCHABAMBA
PROVINCIA : CERCADO	DEPARTAMENTO : COCHABAMBA

DISEÑO ARQUITECTONICO :	REVISADO Y APROBADO :	FECHA : Gestión 2025
		SUPERFICIE UTIL: 50.52 m2
		ESCALA : 1:75
		LAMINA : 8 / 14

MODULO:
AMPLIACION DE DORMITORIO COCINA, BAÑO, AMBIENTE
MULTIUSO

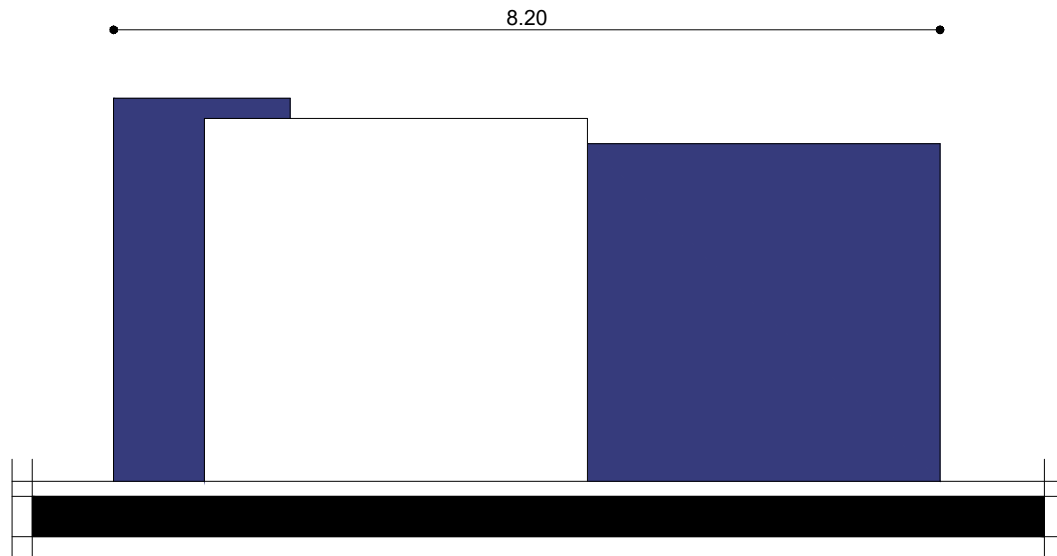

ELEVACION POSTERIOR

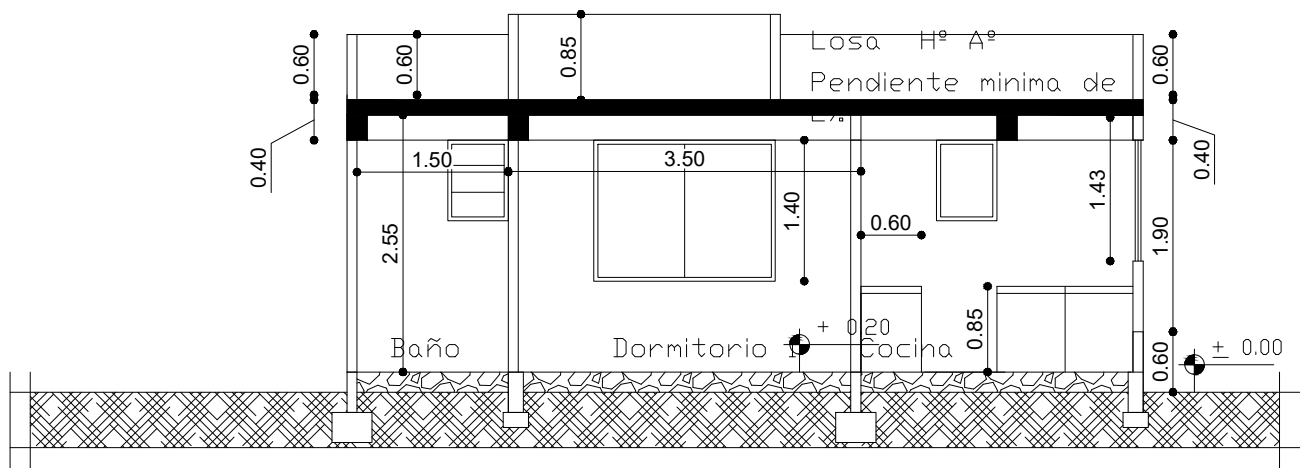

CORTE A - A''

AGENCIA ESTATAL DE VIVIENDA	
NOMBRE DEL PROYECTO: PROYECTO DE VIVIENDA CUALITATIVA EN EL MUNICIPIO DE COCHABAMBA -FASE(CXXVIII) 2025- COCHABAMBA	
COMUNIDADES : VARIOS	MUNICIPIO : COCHABAMBA
PROVINCIA : CERCADO	DEPARTAMENTO : COCHABAMBA

DISEÑO ARQUITECTONICO :	REVISADO Y APROBADO :	FECHA : Gestión 2025
		SUPERFICIE UTIL: 50.52 m2
		ESCALA : 1:75
		LAMINA : 9 / 14

MODULO:

AMPLIACION DE DORMITORIO COCINA, BAÑO, AMBIENTE MULTIUSO

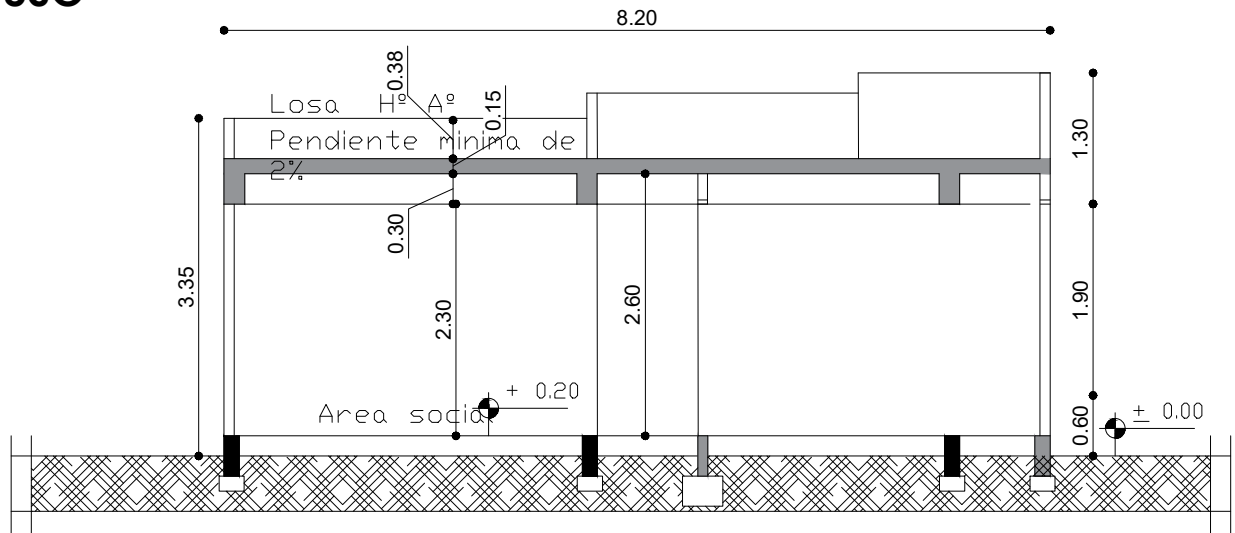

CORTE B - B''

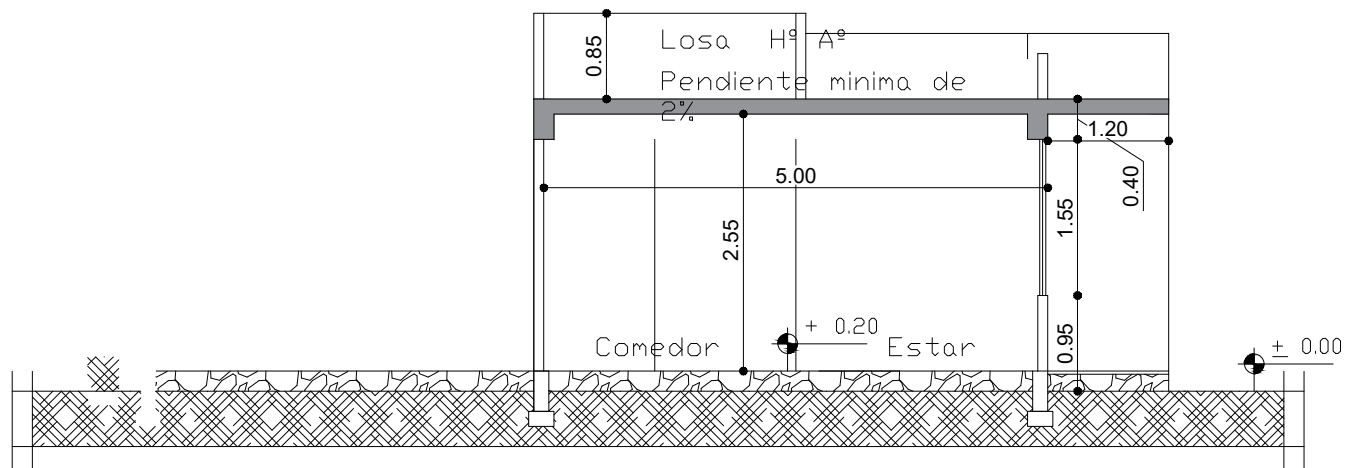







CORTE C - C''

AGENCIA ESTATAL DE VIVIENDA	
NOMBRE DEL PROYECTO: PROYECTO DE VIVIENDA CUALITATIVA EN EL MUNICIPIO DE COCHABAMBA -FASE(CXXVIII) 2025- COCHABAMBA	
COMUNIDADES : VARIOS	MUNICIPIO : COCHABAMBA
PROVINCIA : CERCADO	DEPARTAMENTO : COCHABAMBA

DISEÑO ARQUITECTONICO :	REVISADO Y APROBADO :	FECHA : Gestión 2025
		SUPERFICIE UTIL: 50.52 m2
		ESCALA : 1:75
		LAMINA : 10 / 14

MODULO: AMPLIACION DE DORMITORIO COCINA, BAÑO, AMBIENTE MULTIUSO

	FOCO AHORRADOR
	INTERRUPTOR SIMPLE
	TOMACORRIENTE
	TOMACORRIENTE DOBLE
	TOMA DE FUERZA
	PUESTA A TIERRA
	TABLERO DE DISTRIBUCION
AWG N° 14	CABLE N° 14 ILUMINACION
AWG N° 12	CABLE N° 12 TOMACORRIENTE
AWG N° 10	CABLE N° 10 T. FUERZA

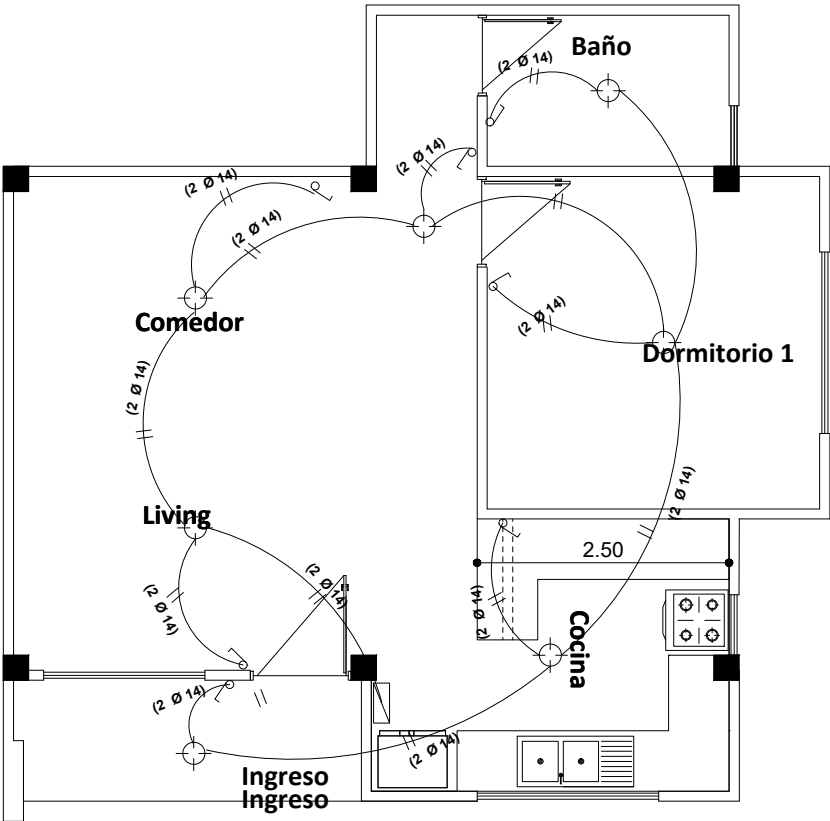

INSTALACION DE ILUMINACION

AGENCIA ESTATAL DE VIVIENDA	
NOMBRE DEL PROYECTO: PROYECTO DE VIVIENDA CUALITATIVA EN EL MUNICIPIO DE COCHABAMBA -FASE(CXXVIII) 2025- COCHABAMBA	
COMUNIDADES : VARIOS	MUNICIPIO : COCHABAMBA
PROVINCIA : CERCADO	DEPARTAMENTO : COCHABAMBA

DISEÑO ARQUITECTONICO :	REVISADO Y APROBADO :	FECHA : Gestión 2025
		SUPERFICIE UTIL: 50.52 m2
		ESCALA : 1:75
		LAMINA : 11 / 14

MODULO: AMPLIACION DE DORMITORIO COCINA, BAÑO, AMBIENTE MULTIUSO

SIMBOLIGIA

	FOCO AHORRADOR
	INTERRUPTOR SIMPLE
	TOMACORRIENTE
	TOMACORRIENTE DOBLE
	TOMA DE FUERZA
	PUESTA A TIERRA
	TABLERO DE DISTRIBUCION
AWG N° 14	CABLE N° 14 ILUMINACION
AWG N° 12	CABLE N° 12 TOMACORRIENTE
AWG N° 10	CABLE N° 10 T. FUERZA

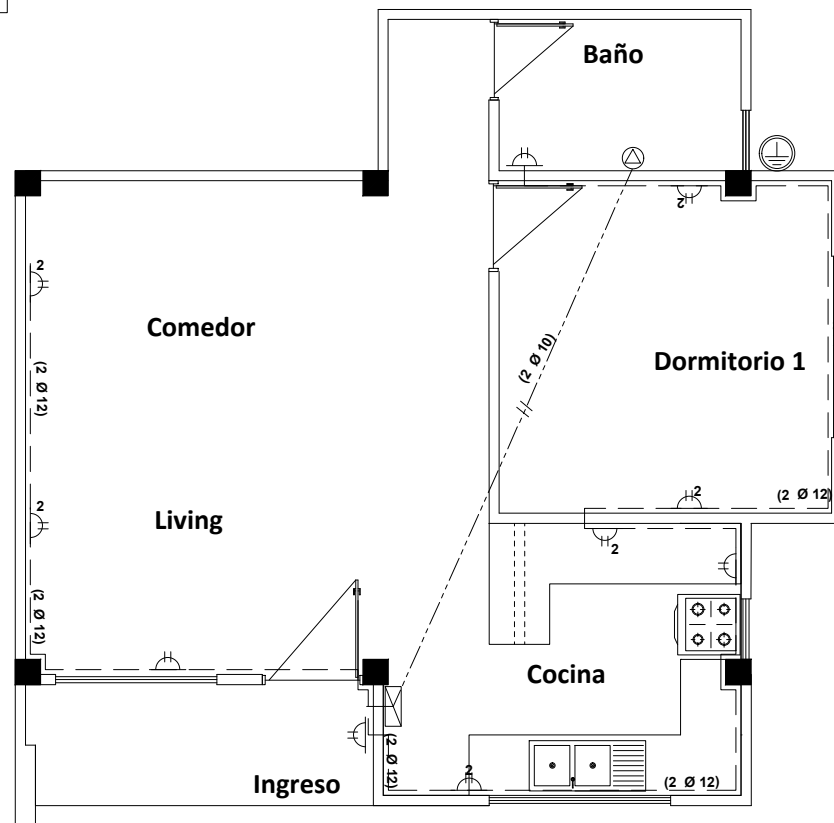

INSTALACION TOMACORRIENTE

AGENCIA ESTATAL DE VIVIENDA	
NOMBRE DEL PROYECTO: PROYECTO DE VIVIENDA CUALITATIVA EN EL MUNICIPIO DE COCHABAMBA -FASE(CXXVIII) 2025- COCHABAMBA	
COMUNIDADES : VARIOS	MUNICIPIO : COCHABAMBA
PROVINCIA : CERCADO	DEPARTAMENTO : COCHABAMBA

DISEÑO ARQUITECTONICO :	REVISADO Y APROBADO :	FECHA : Gestión 2025
		SUPERFICIE UTIL: 50.52 m2
		ESCALA : 1:75
		LAMINA : 12 / 14

MODULO:
AMPLIACION DE DORMITORIO COCINA, BAÑO, AMBIENTE
MULTIUSO

SIMBOLIGIA
AGUA POTABLE Y SANITARIA

Lp.	LAVAPLATOS
Rp.	REGILLA DE PISO
Lv.	LAVAMANOS
I.	INODORO
C1	CAMARA DE INSPECCION
Ø1/2"	TUBO Ø1/2" AGUA FRIA
TS_PVCØ2"	TUBO Ø 2" DESAGUE
TS_PVCØ4"	TUBO Ø 4" DESAGUE

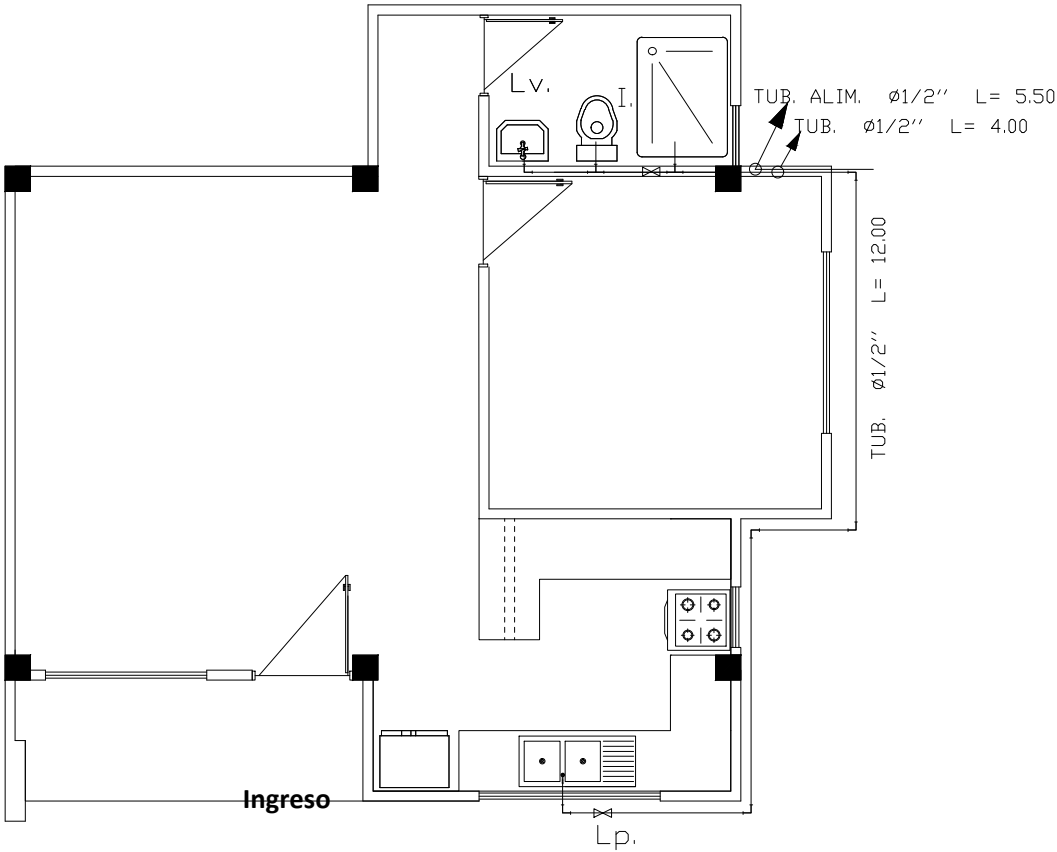

INSTALACION
AGUA POTABLE

AGENCIA ESTATAL DE VIVIENDA	
NOMBRE DEL PROYECTO: PROYECTO DE VIVIENDA CUALITATIVA EN EL MUNICIPIO DE COCHABAMBA -FASE(CXXVIII) 2025- COCHABAMBA	
COMUNIDADES : VARIOS	MUNICIPIO : COCHABAMBA
PROVINCIA : CERCADO	DEPARTAMENTO : COCHABAMBA

DISEÑO ARQUITECTONICO :	REVISADO Y APROBADO :	FECHA : Gestión 2025
		SUPERFICIE UTIL: 50.52 m2
		ESCALA : 1:75
		LAMINA : 13 / 14

MODULO: AMPLIACION DE DORMITORIO COCINA, BAÑO, AMBIENTE MULTIUSO

SIMBOLIGIA AGUA POTABLE Y SANITARIA

Lp.	LAVAPLATOS
Rp.	REGILLA DE PISO
Lv.	LAVAMANOS
I.	INODORO
C1	CAMARA DE INSPECCION
Ø1/2"	TUBO Ø1/2" AGUA FRIA
TS PVCØ2"	TUBO Ø2" DESAGUE
TS PVCØ4"	TUBO Ø4" DESAGUE

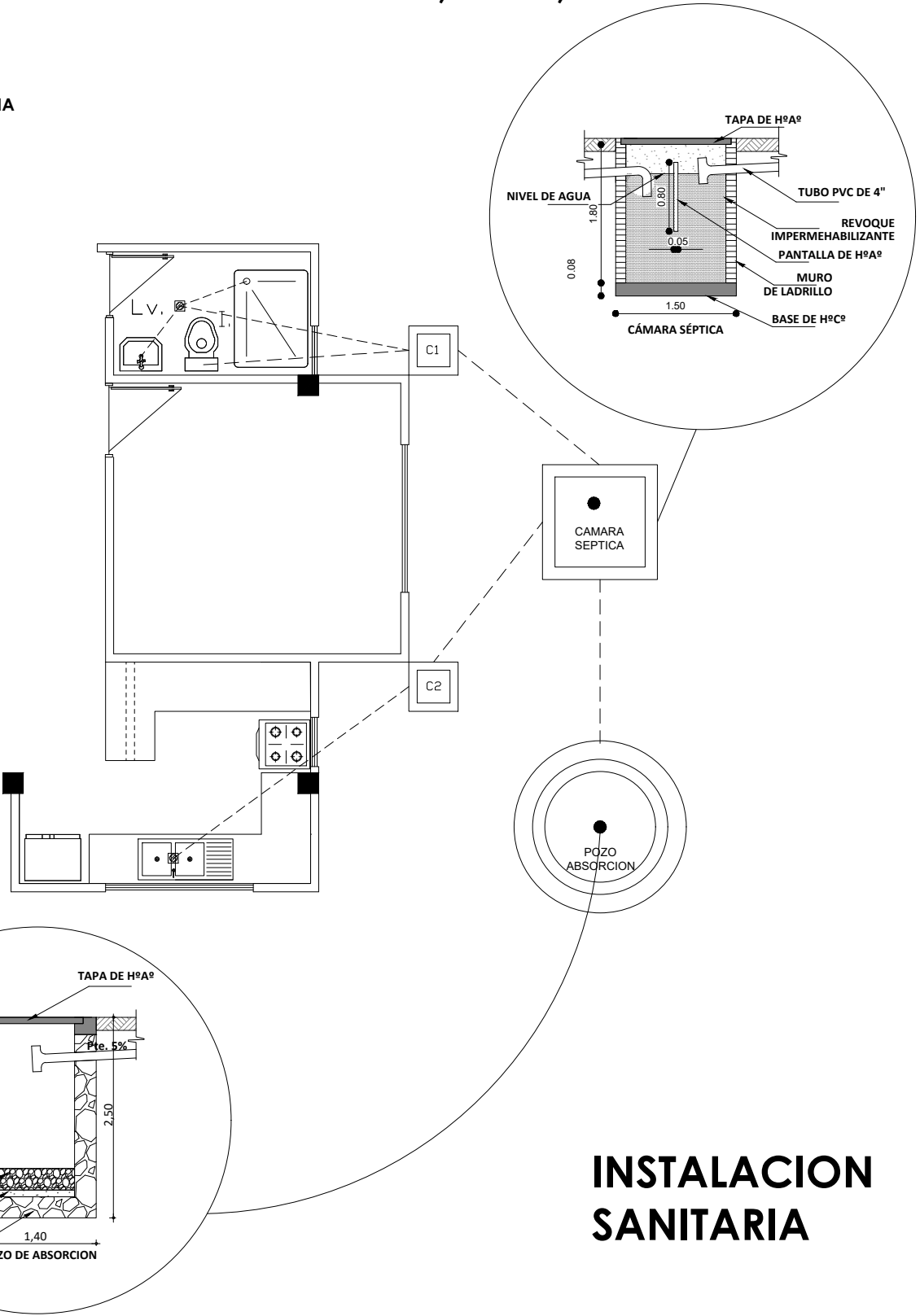

INSTALACION SANITARIA

AGENCIA ESTATAL DE VIVIENDA	
NOMBRE DEL PROYECTO: PROYECTO DE VIVIENDA CUALITATIVA EN EL MUNICIPIO DE COCHABAMBA -FASE(CXXVIII) 2025- COCHABAMBA	
COMUNIDADES : VARIOS	MUNICIPIO : COCHABAMBA
PROVINCIA : CERCADO	DEPARTAMENTO : COCHABAMBA

DISEÑO ARQUITECTONICO :	REVISADO Y APROBADO :	FECHA : Gestión 2025
		SUPERFICIE UTIL: 50.52 m2
		ESCALA : 1:75
		LAMINA : 14 / 14

MODULO: MEJORAMIENTO DORMITORIO

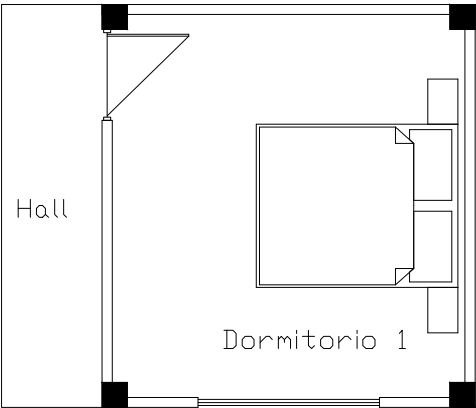

PLANTA
AMOBLAGADA

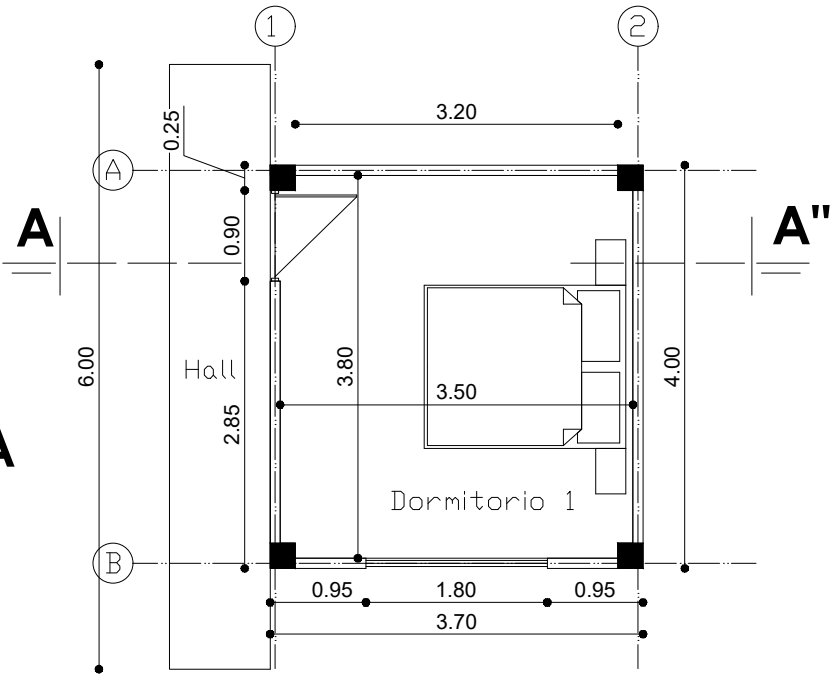

PLANTA
ACOTADA

AGENCIA ESTATAL DE VIVIENDA	
NOMBRE DEL PROYECTO: PROYECTO DE VIVIENDA CUALITATIVA EN EL MUNICIPIO DE COCHABAMBA -FASE(CXXVIII) 2025- COCHABAMBA	
COMUNIDADES : VARIOS	MUNICIPIO : COCHABAMBA
PROVINCIA : CERCADO	DEPARTAMENTO : COCHABAMBA

DISEÑO ARQUITECTONICO :	REVISADO Y APROBADO :	FECHA : Gestión 2025
		SUPERFICIE UTIL: 13.30 m2
		ESCALA : 1:75
		LAMINA : 1 / 5

MODULO: MEJORAMIENTO DORMITORIO

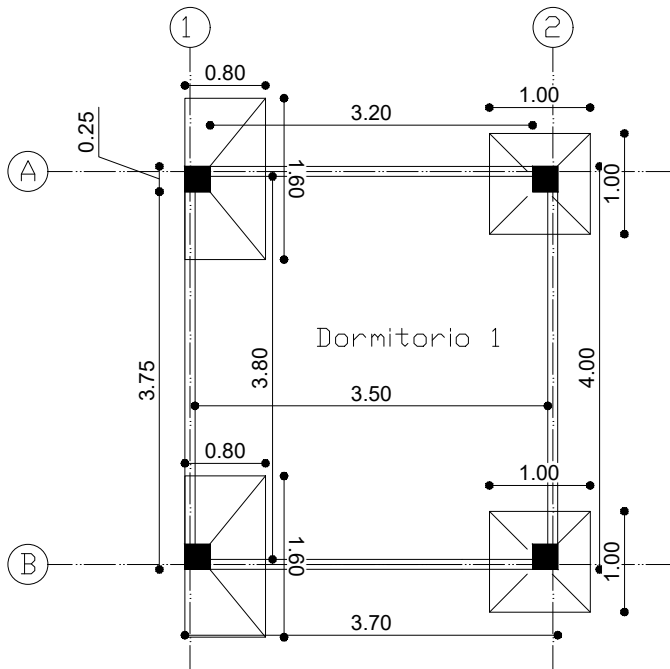

PLANTA VIGA DE
ARRIOSTRE Y ZAPATAS

PLANTA
VIGA H° A°

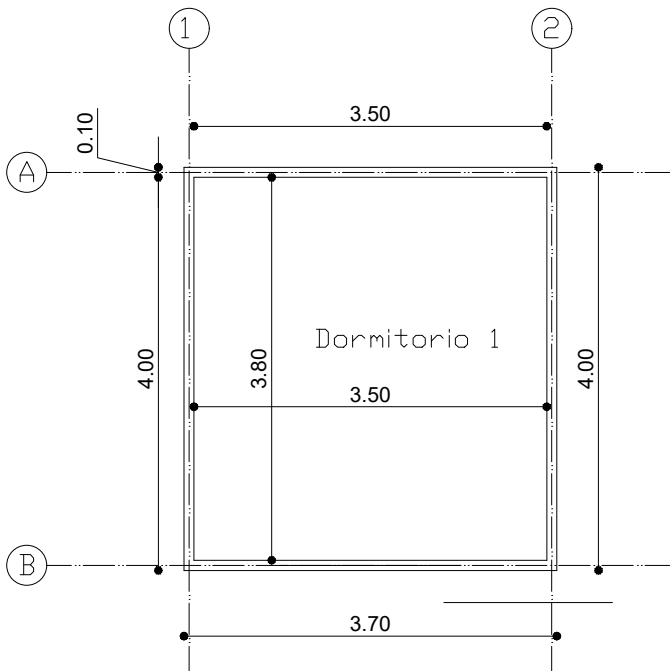

AGENCIA ESTATAL DE VIVIENDA			
NOMBRE DEL PROYECTO: PROYECTO DE VIVIENDA CUALITATIVA EN EL MUNICIPIO DE COCHABAMBA -FASE(CXXVIII) 2025- COCHABAMBA			
COMUNIDADES :	VARIOS	MUNICIPIO :	COCHABAMBA
PROVINCIA :	CERCADO	DEPARTAMENTO :	COCHABAMBA

DISEÑO ARQUITECTONICO :	REVISADO Y APROBADO :	FECHA : Gestión 2025
		SUPERFICIE UTIL: 13.30 m2
		ESCALA : 1:75
		LAMINA : 2 / 5

MODULO: MEJORAMIENTO DORMITORIO

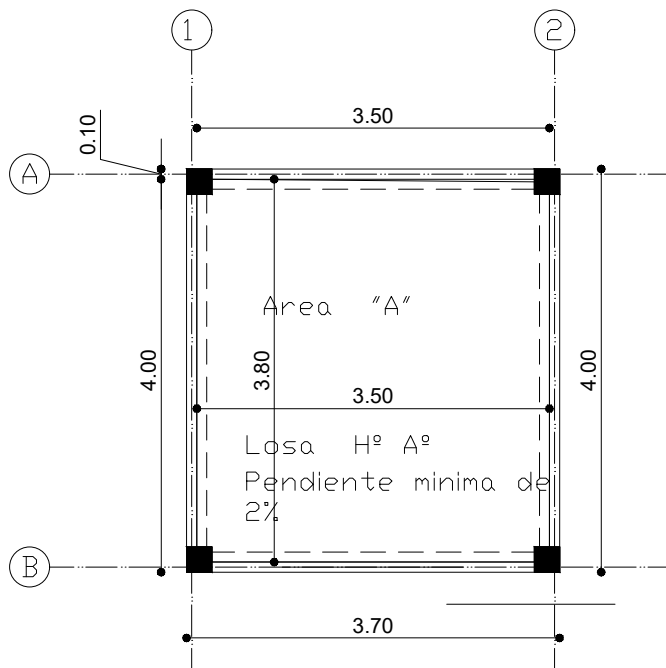

PLANTA CUBIERTA (LOSA)

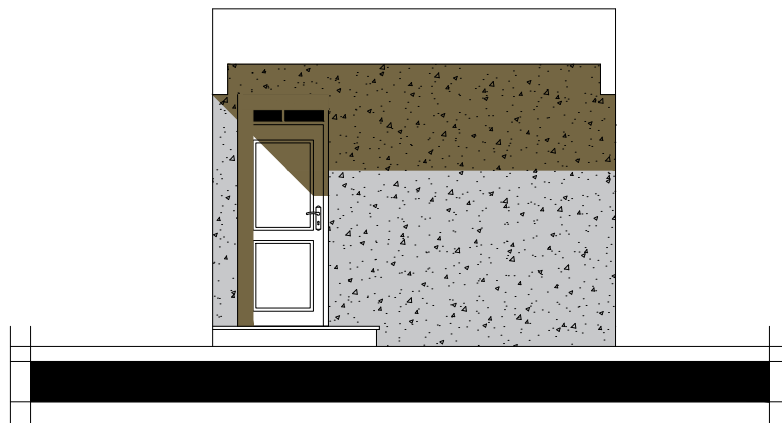

ELEVACION PRINCIPAL

AGENCIA ESTATAL DE VIVIENDA	
NOMBRE DEL PROYECTO: PROYECTO DE VIVIENDA CUALITATIVA EN EL MUNICIPIO DE COCHABAMBA -FASE(CXXVIII) 2025- COCHABAMBA	
COMUNIDADES : VARIOS	MUNICIPIO : COCHABAMBA
PROVINCIA : CERCADO	DEPARTAMENTO : COCHABAMBA

DISEÑO ARQUITECTONICO :	REVISADO Y APROBADO :	FECHA : Gestión 2025
		SUPERFICIE UTIL: 13.30 m2
		ESCALA : 1:75
		LAMINA : 3 / 5

MODULO: MEJORAMIENTO DORMITORIO

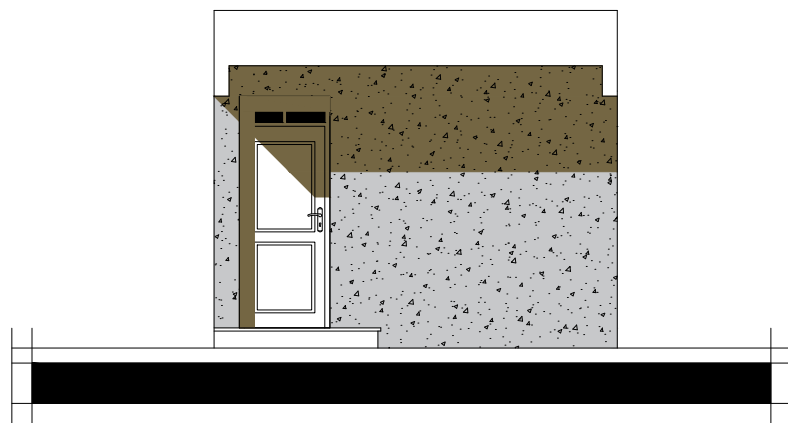

ELEVACION PRINCIPAL

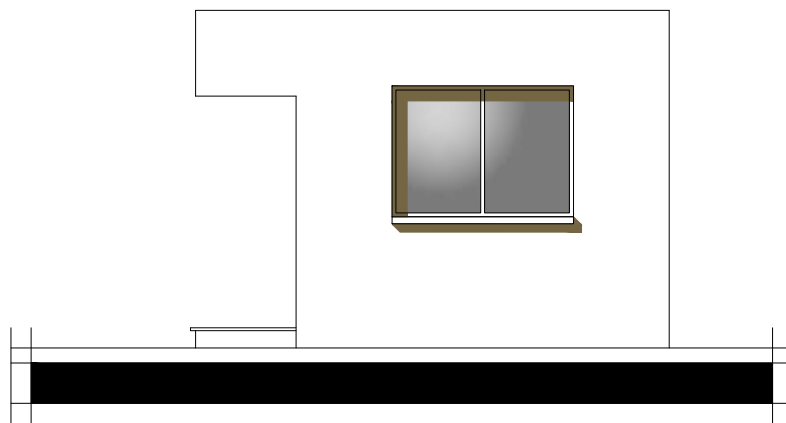

ELEVACION LATERAL

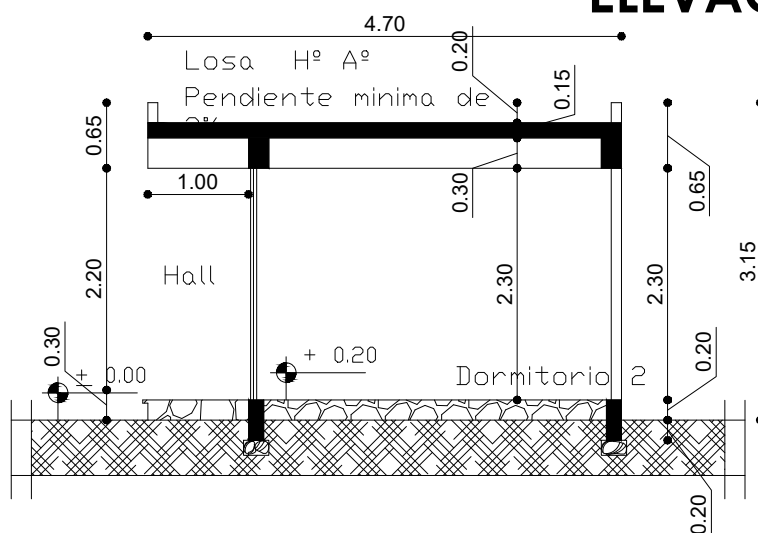

CORTE A - A"

AGENCIA ESTATAL DE VIVIENDA	
NOMBRE DEL PROYECTO: PROYECTO DE VIVIENDA CUALITATIVA EN EL MUNICIPIO DE COCHABAMBA -FASE(CXXVIII) 2025- COCHABAMBA	
COMUNIDADES : VARIOS	MUNICIPIO : COCHABAMBA
PROVINCIA : CERCADO	DEPARTAMENTO : COCHABAMBA

DISEÑO ARQUITECTONICO :	REVISADO Y APROBADO :	FECHA : Gestión 2025
		SUPERFICIE UTIL: 13.30 m2
		ESCALA : 1:75
		LAMINA : 4 / 5

MODULO: MEJORAMIENTO DORMITORIO

INSTALACION
ILUMINACION

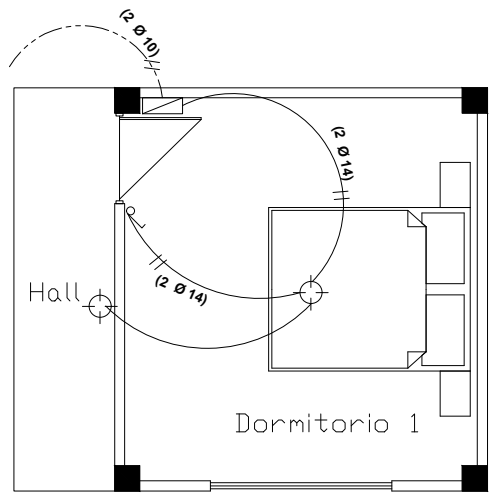

SIMBOLIGIA

	FOCO LED 18 W.
	INTERRUPTOR SIMPLE
	TOMACORRIENTE
	TOMACORRIENTE DOBLE
	TOMA DE FUERZA
	PUESTA A TIERRA
	TABLERO DE DISTRIBUCION
AWG Nº 14	CABLE Nº 14 ILUMINACION
AWG Nº 12	CABLE Nº 12 TOMACORRIENTE
AWG Nº 10	CABLE Nº 10 T. FUERZA

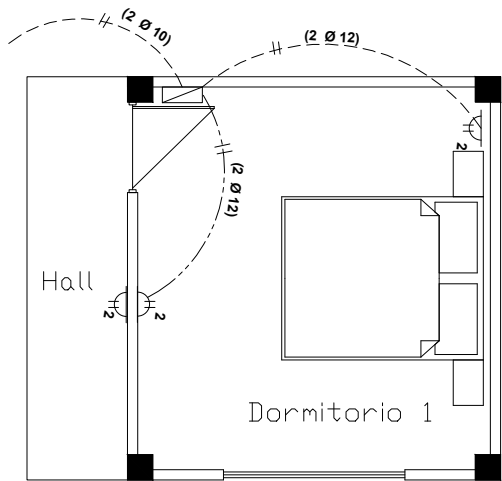

INSTALACION
TOMACORRIENTE

AGENCIA ESTATAL DE VIVIENDA	
NOMBRE DEL PROYECTO: PROYECTO DE VIVIENDA CUALITATIVA EN EL MUNICIPIO DE COCHABAMBA -FASE(CXXVIII) 2025- COCHABAMBA	
COMUNIDADES : VARIOS	MUNICIPIO : COCHABAMBA
PROVINCIA : CERCADO	DEPARTAMENTO : COCHABAMBA

DISEÑO ARQUITECTONICO :	REVISADO Y APROBADO :	FECHA : Gestión 2025
		SUPERFICIE UTIL: 13.30 m2
		ESCALA : 1:75
		LAMINA : 5 / 5