

TIPO 2 VIVIENDA NUEVA



VISTA EXTERIOR



VISTA EXTERIOR



VISTA INTERIOR



VISTA INTERIOR

AGENCIA ESTATAL DE VIVIENDA - AEVIVIENDA	
PROYECTO DE VIVIENDA NUEVA EN EL MUNICIPIO DE GAIOC TIM - FASE(V) 2025- BENI	
COMUNIDADES: SAN MIGUEL DEL APERE	MUNICIPIO: GAIOC TIM
PROVINCIA: GAIOC - TIM	DEPARTAMENTO: BENI

DISEÑO ARQUITECTÓNICO:	REVISADO Y APROBADO:	FECHA: MAYO / 2025
		SUPERFICIE CONSTRUIDA: 62.32 m²
		LAMINA: 1 / 23

TIPO 2 VIVIENDA NUEVA

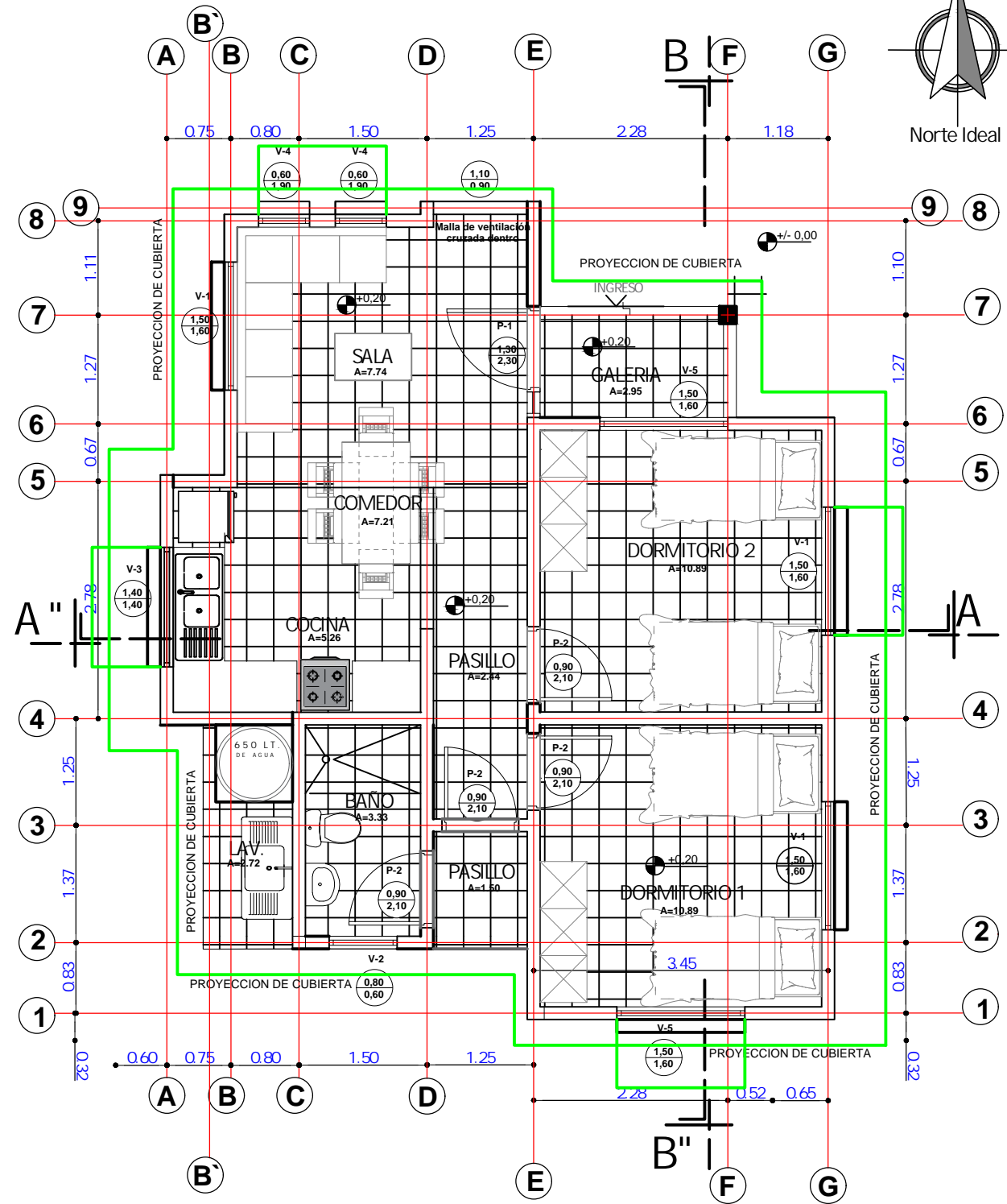
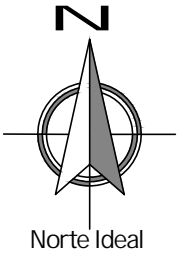

PLANTA AMOBLADA
ESC. 1:75

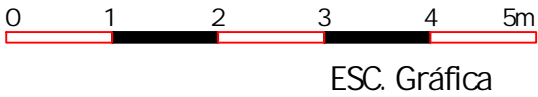

AGENCIA ESTATAL DE VIVIENDA - AEVIVIENDA		DISEÑO ARQUITECTÓNICO:	REVISADO Y APROBADO:	FECHA: MAYO / 2025
PROYECTO DE VIVIENDA NUEVA EN EL MUNICIPIO DE GAIOC-TIM -FASE(V)- BENI				SUPERFICIE CONSTRUIDA: 62.32 m ²
COMUNIDADES: SAN MIGUEL DEL APERE	MUNICIPIO: GAIOC-TIM			LAMINA:
PROVINCIA: GAIOC - TIM	DEPARTAMENTO: BENI			2/23

TIPO 2 VIVIENDA NUEVA

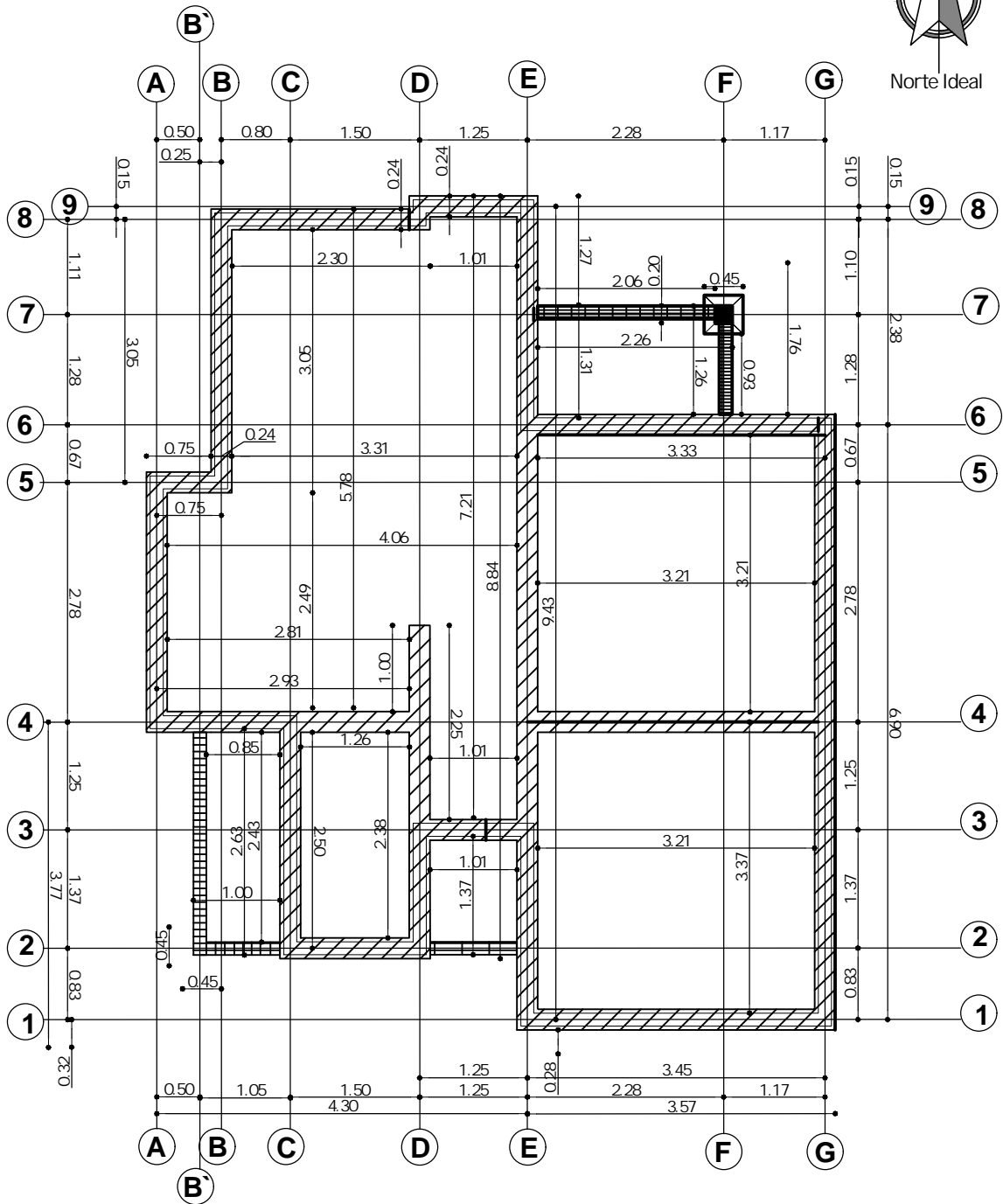
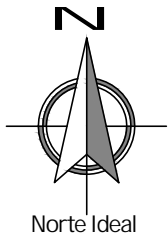

PLANO EXCAVACION-CIMIENTOS
ESC. 1:75

AGENCIA ESTATAL DE VIVIENDA - AEVIVIENDA	
PROYECTO DE VIVIENDA NUEVA EN EL MUNICIPIO DE GAIOTIM - FASE (V) 2025- BENI	
COMUNIDADES: SAN MIGUEL DEL APERE	MUNICIPIO: GAIOTIM
PROVINCIA: GAIOTIM	DEPARTAMENTO: BENI

DISEÑO ARQUITECTÓNICO:	REVISADO Y APROBADO:	FECHA: MAYO / 2025
		SUPERFICIE CONSTRUIDA: 62.32 m ²
		LAMINA: 3/23

TIPO 2 VIVIENDA NUEVA

DETALLE DE VIGA DE ARRIOSTRE

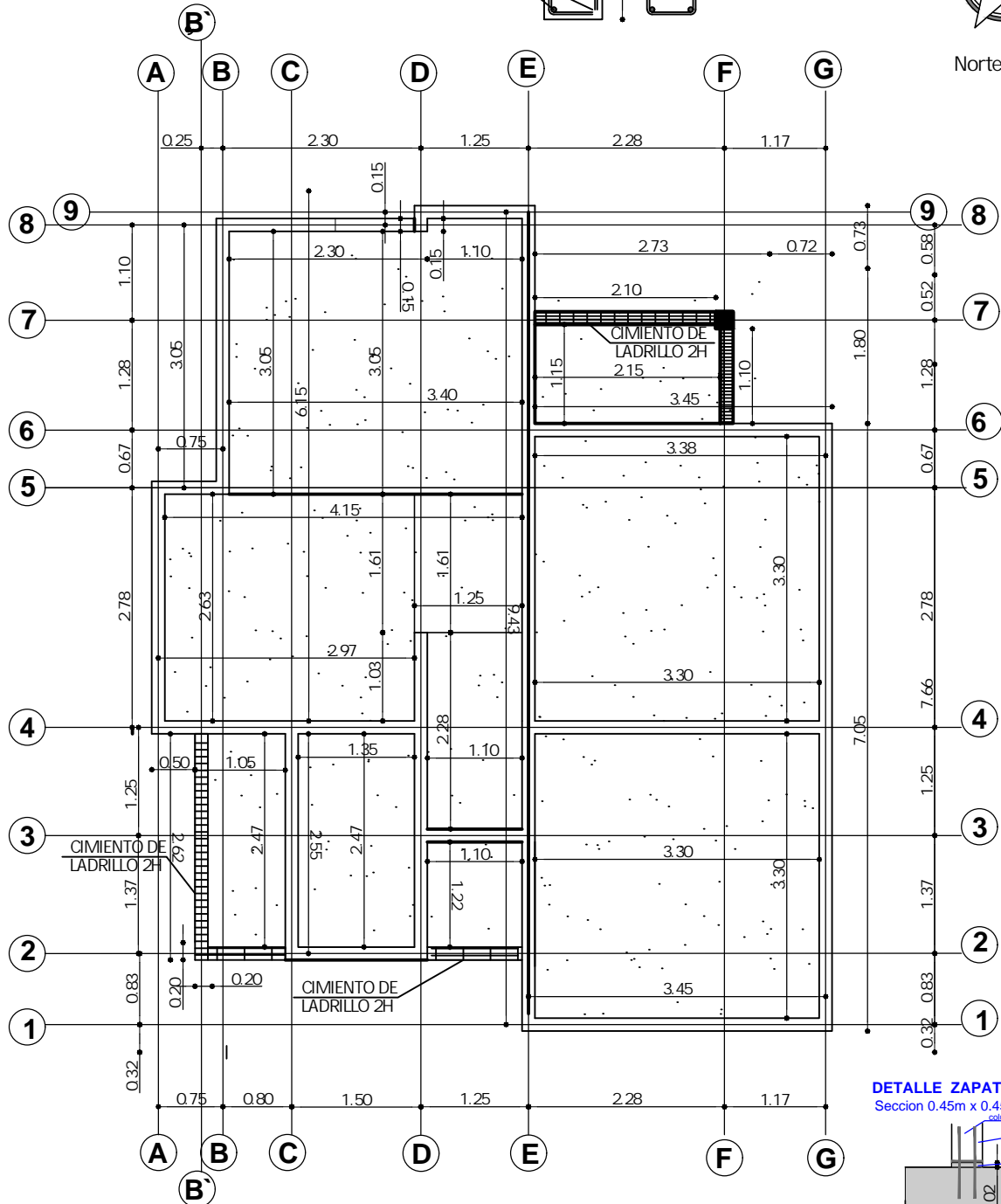
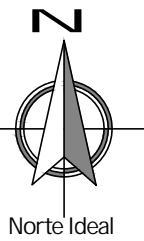
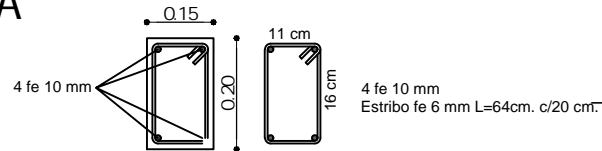

PLANO VIGA DE ARRIOSTRE ESC. 1:75

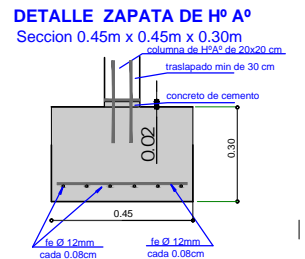

AGENCIA ESTATAL DE VIVIENDA - AEVIVIENDA	
PROYECTO DE VIVIENDA NUEVA EN EL MUNICIPIO DE GAIÓCTIM - FASE (V) 2025- BENI	
COMUNIDADES: SAN MIGUEL DEL APURE	MUNICIPIO: GAIÓCTIM
PROVINCIA: GAIÓCTIM	DEPARTAMENTO: BENI

DISEÑO ARQUITECTÓNICO:	REVISADO Y APROBADO:	FECHA: MAYO / 2025
		SUPERFICIE CONSTRUIDA: 62.32 m²
		LAMINA: 4/23

TIPO 2 VIVIENDA NUEVA

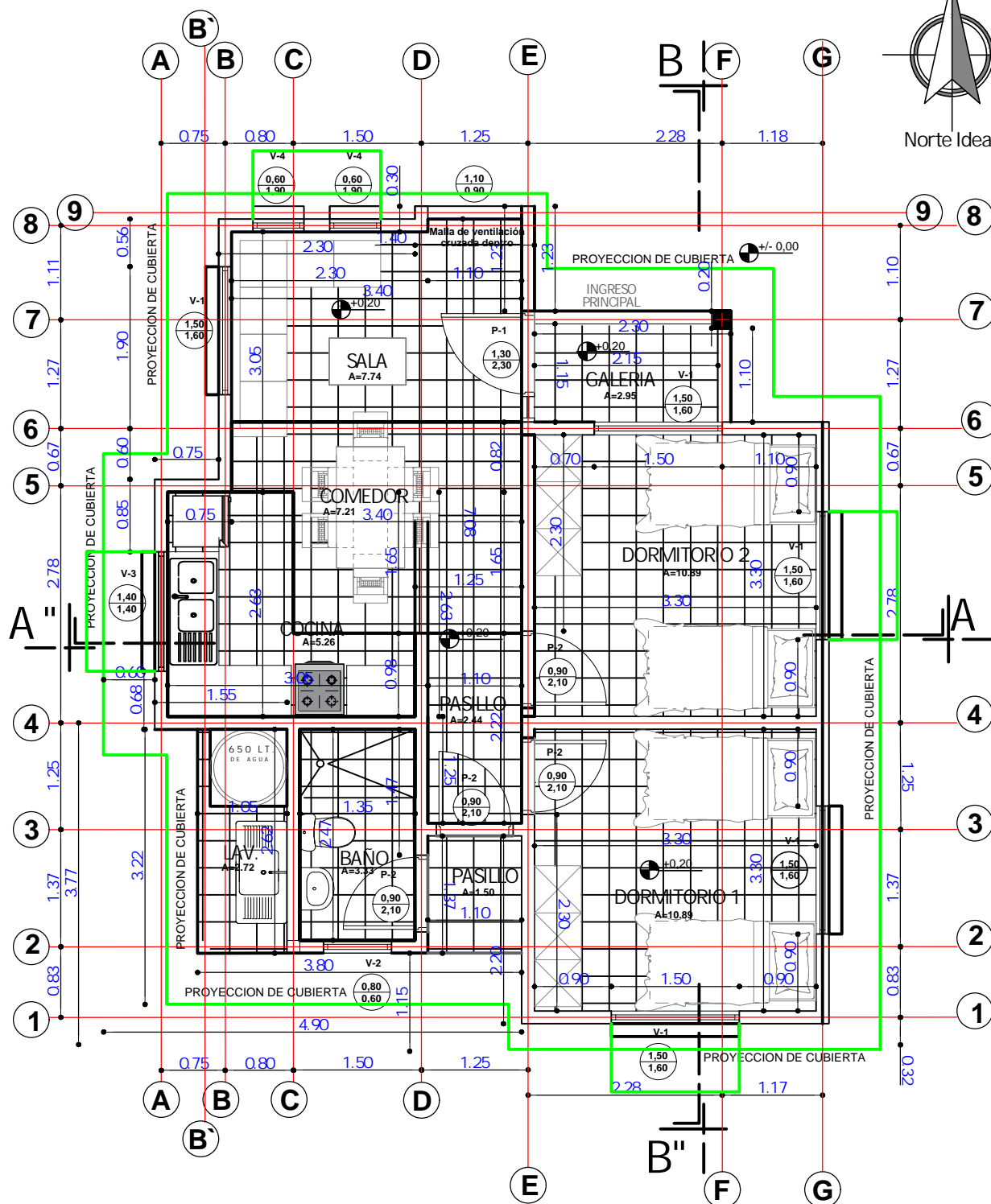
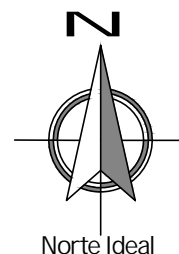

PLANTA ACOTADA

ESC. 1:75

AGENCIA ESTATAL DE VIVIENDA - AEVIVIENDA

PROYECTO DE VIVIENDA NUEVA EN EL MUNICIPIO DE GAIOTIM - FASE (V) 2025- BENI

COMUNIDADES: SAN MIGUEL DEL APERE

MUNICIPIO: GAIOTIM

PROVINCIA: GAIOTIM

DEPARTAMENTO: BENI

DISEÑO ARQUITECTÓNICO:

REVISADO Y APROBADO:

FECHA: MAYO / 2025

SUPERFICIE CONSTRUIDA: 62.32 m²

LAMINA:

5/23

TIPO 2 VIVIENDA NUEVA

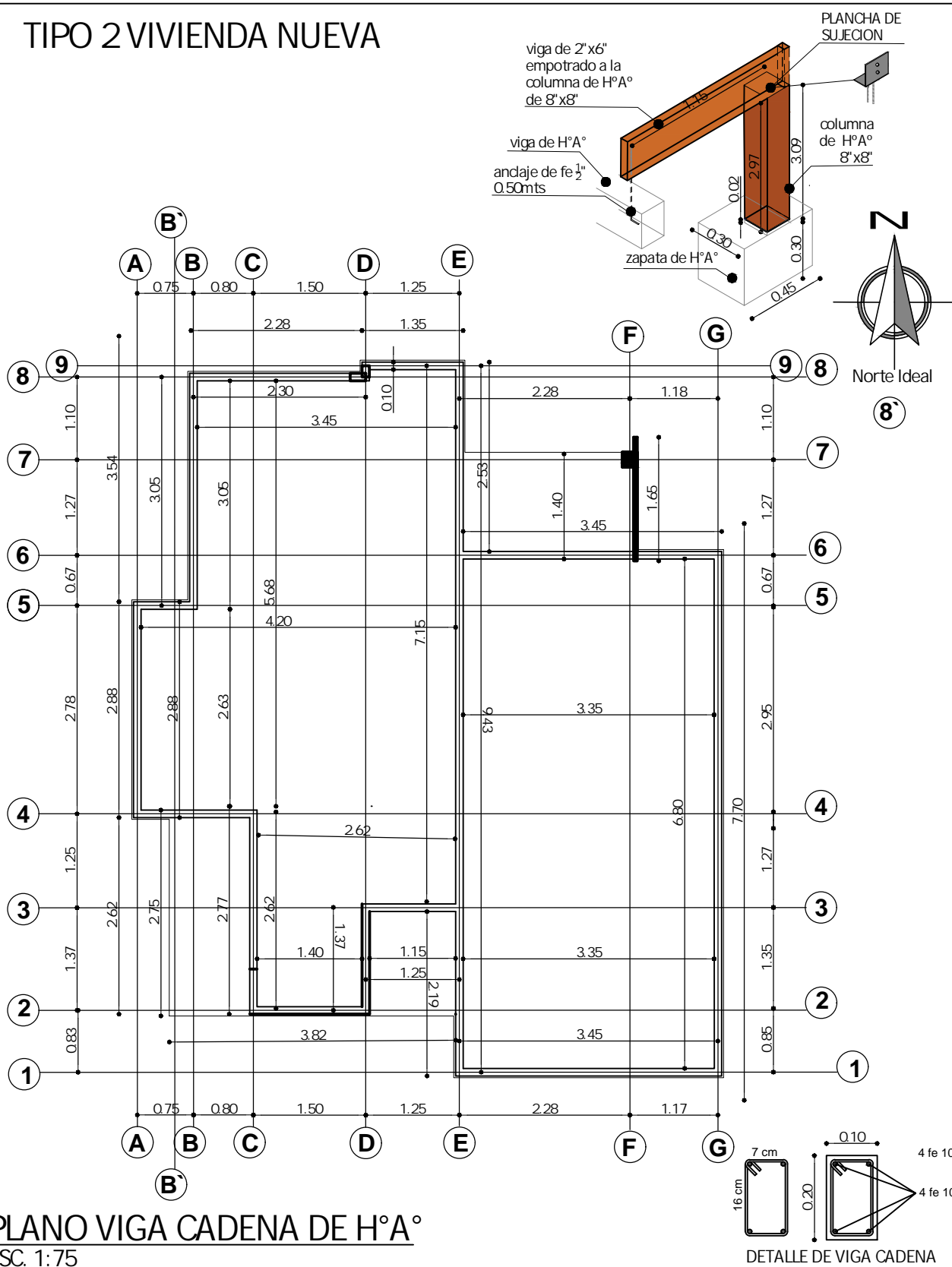

AGENCIA ESTATAL DE VIVIENDA - AEVIVIENDA	
PROYECTO DE VIVIENDA NUEVA EN EL MUNICIPIO DE GAIOC TIM - FASE (V) 2025- BENI	
COMUNIDADES: SAN MIGUEL DEL APERE	MUNICIPIO: GAIOC TIM
PROVINCIA: GAIOC - TIM	DEPARTAMENTO: BENI

DISEÑO ARQUITECTÓNICO:	REVISADO Y APROBADO:	FECHA: MAYO / 2025
		SUPERFICIE CONSTRUIDA: 62.32 m²
		LAMINA: 6/23

TIPO 2 VIVIENDA NUEVA

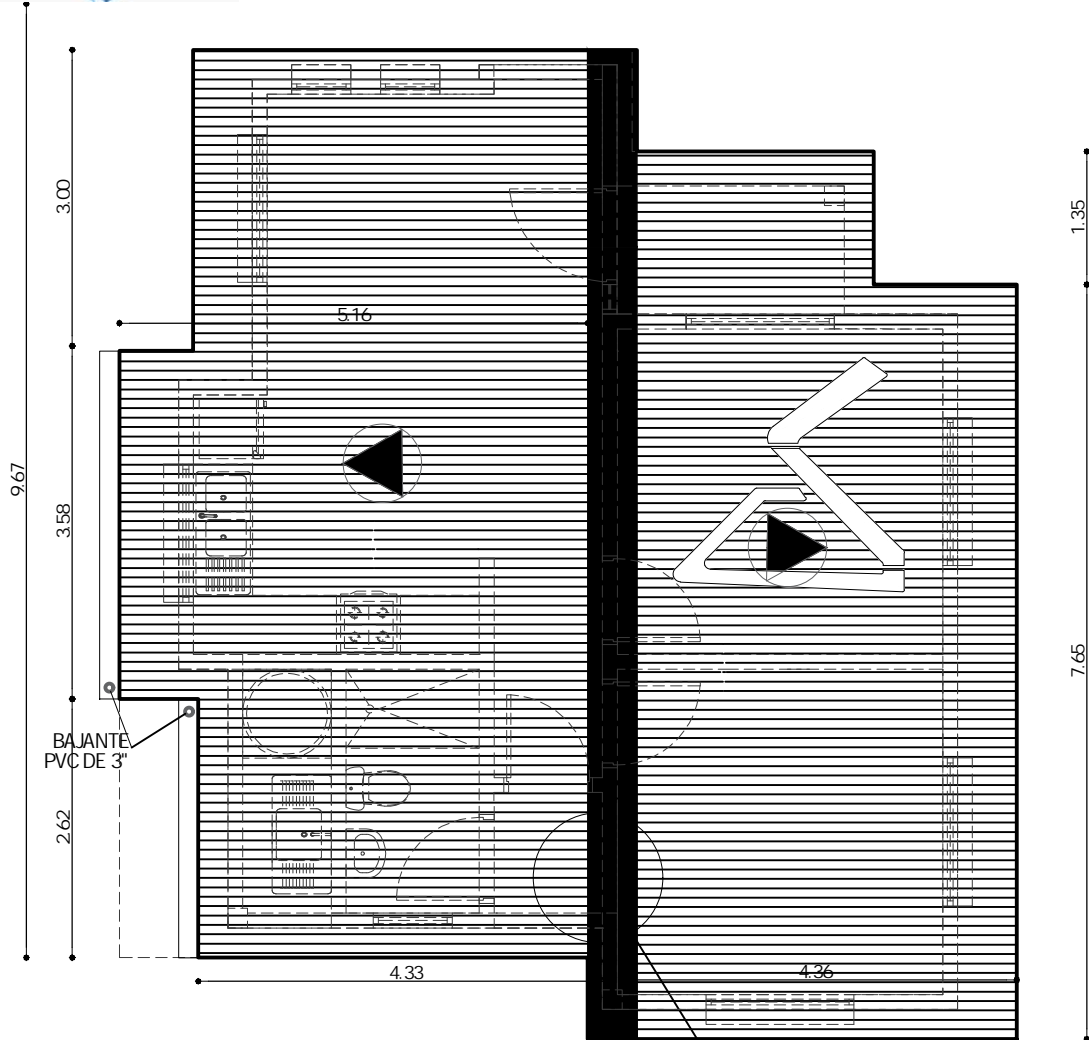
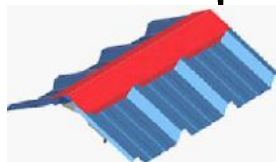
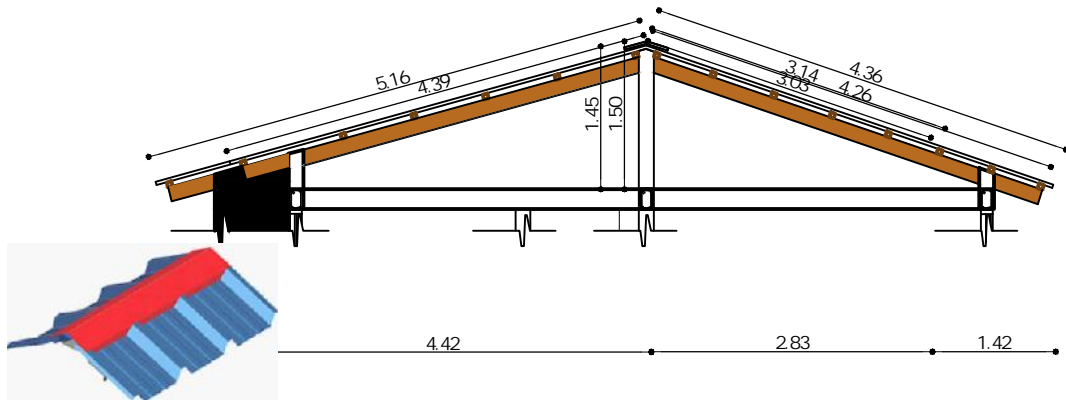

PLANO DE CUBIERTA
ESC. 1:75

CUMBRERA DE CALAMINA
GALVANIZADA N° 28 Y PREPINTADA AZUL
CORTAR SEGÚN LA FORMA TRAPEZOIDAL
DE LA CALAMINA SIN DEJAR ABERTURA

AGENCIA ESTATAL DE VIVIENDA - AEVIVIENDA	
PROYECTO DE VIVIENDA NUEVA EN EL MUNICIPIO DE GAIOC TIM - FASE(V) 2025- BENI	
COMUNIDADES: SAN MIGUEL DEL APERE	MUNICIPIO: GAIOC TIM
PROVINCIA: GAIOC - TIM	DEPARTAMENTO: BENI

DISEÑO ARQUITECTÓNICO:	REVISADO Y APROBADO:	FECHA: MAYO / 2025
		SUPERFICIE CONSTRUIDA: 62.32 m ²
		LAMINA: 7 / 23

The floor plan shows a rectangular building with an irregular layout. The overall dimensions are 9.67m by 6.30m. The plan includes a grid of structural elements with various dimensions and material specifications.

Dimensions:

- Overall width: 9.67m
- Overall height: 6.30m
- Top horizontal segments: 0.78, 0.10, 4.40, 2.94, 0.00
- Right vertical segments: 0.82, 0.70, 0.82, 0.82, 0.82, 0.82, 0.82, 0.82, 0.82, 0.56
- Bottom horizontal segments: 4.33, 0.80, 4.36
- Internal vertical dimensions: 7.65, 9.04, 7.65
- Internal horizontal dimensions: 0.85, 1.22, 0.35, 1.20

Material Specifications:

- MADERA DURA (2"x2")
- MADERA DURA (2"x6")
- RIPA 2"x1"
- Andaje de Fe. 6mm.

Details:

- DETALLE DE CUMBRERA
- VIGA DE 2"x6"

Notes:

- * El fe. 6mm. esta considerado en el A.P.U. del ítem de Viga Cadena de H'A"

AGENCIA ESTATAL DE VIVIENDA - AEVIVIENDA	
PROYECTO DE VIVIENDA NUEVA EN EL MUNICIPIO DE GAIOC-TIM - FASE(V) 2025- BENI	
COMUNIDADES: SAN MIGUEL DEL APERE	MUNICIPIO: GAIOC-TIM
PROVINCIA: GAIOC - TIM	DEPARTAMENTO: BENI

TIPO 2 VIVIENDA NUEVA

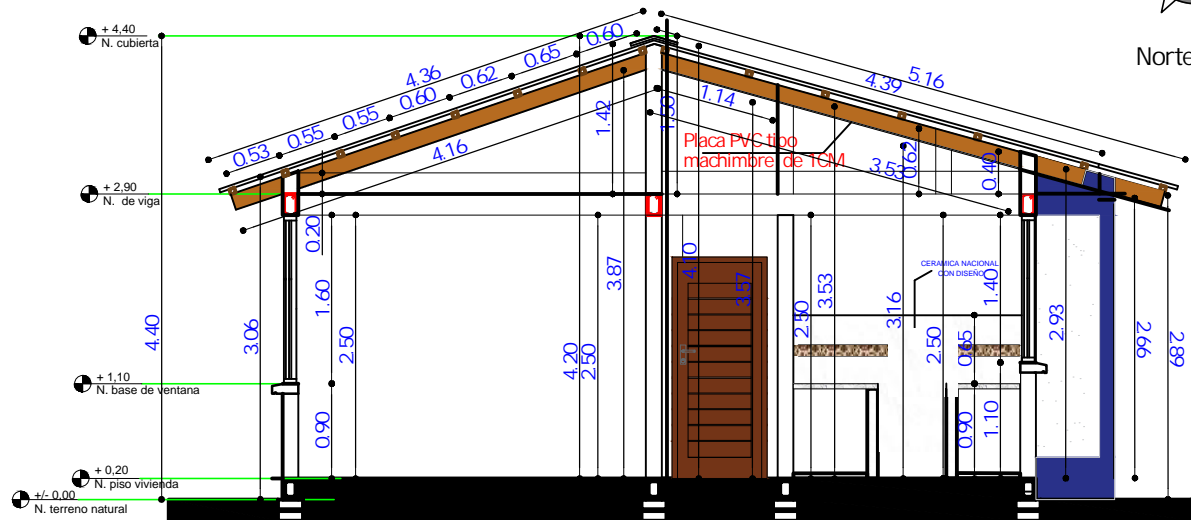
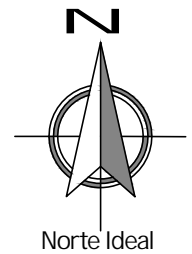

CORTE A - A'
ESC. 1:75

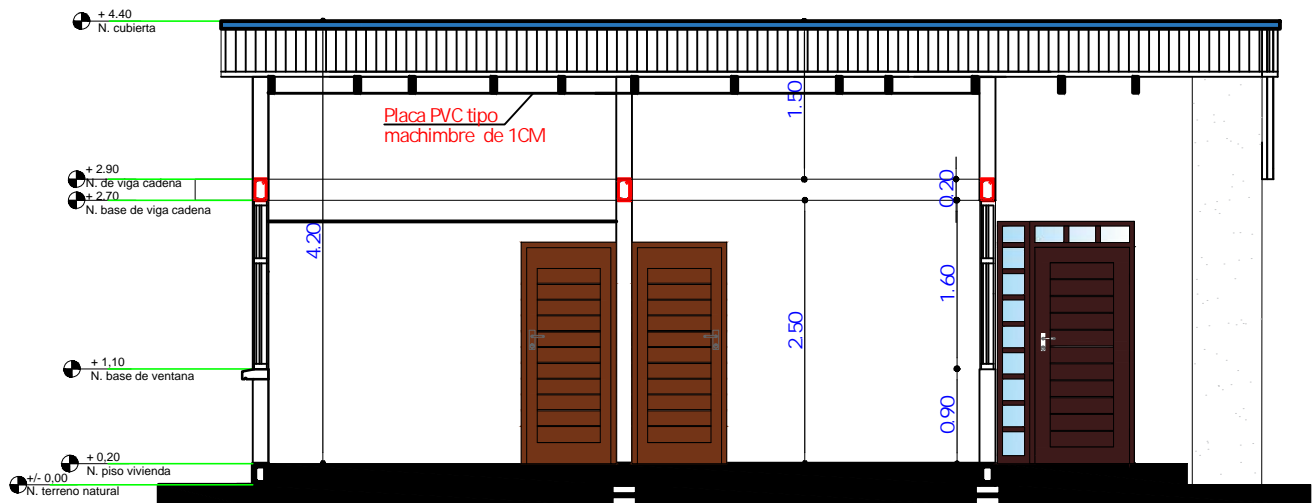

CORTE B - B'
ESC. 1:75

AGENCIA ESTATAL DE VIVIENDA - AEVIVIENDA

PROYECTO DE VIVIENDA NUEVA EN EL MUNICIPIO DE GAIJOCTIM - FASE(V) 2025- BENI

COMUNIDADES: SAN MIGUEL DEL APERE

MUNICIPIO: GAIJOCTIM

PROVINCIA: GAIJOCTIM

DEPARTAMENTO: BENI

DISEÑO ARQUITECTÓNICO:

REVISADO Y APROBADO :

FECHA: MAYO / 2025

SUPERFICIE CONSTRUIDA: 62.32 m²

LAMINA:

9/23

TIPO 2 VIVIENDA NUEVA

VIGA DE MADERA DE 2" X6"
APOYADO EN COLUMNA DE
HºAº Y VIGA DE ENCADENADO
CON SUJECION

COLUMNA DE HORMIGO ARMADO
CON REVOQUE EXTERIOR Y
PINTURA EXTERIOR



ELEVACION FRONTAL
ESC. 1:75

CUBIERTA DE VENTANA DE
MADERA CON MALLA
MILIMETRIA Y REJAS DE
SEGURIDAD

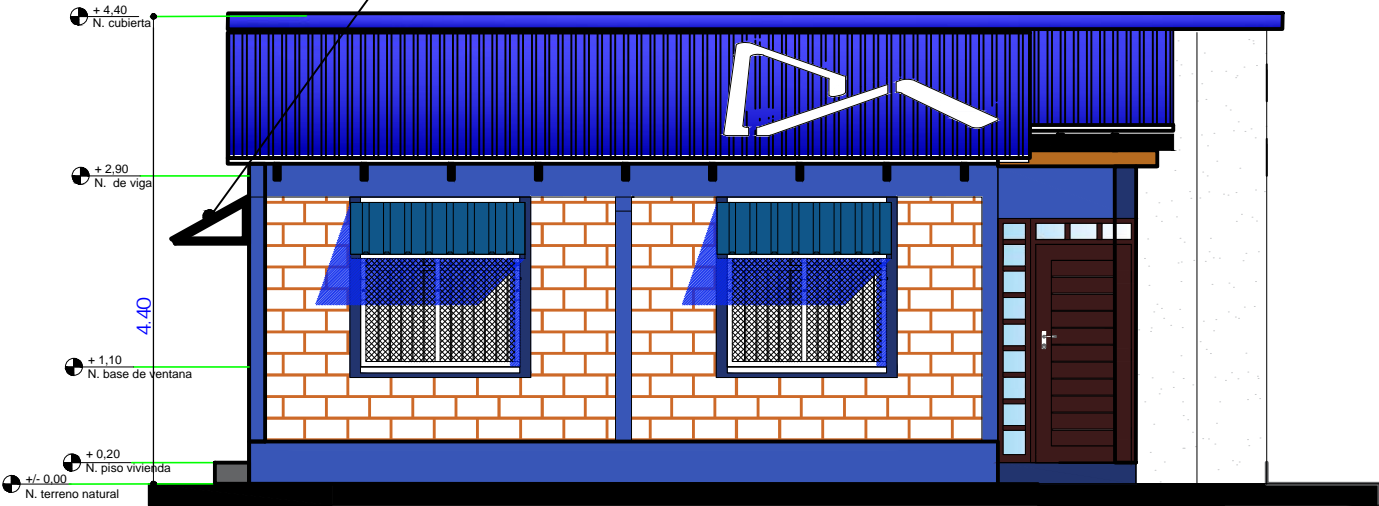

ELEVACION LATERAL DERECHA
ESC. 1:75

AGENCIA ESTATAL DE VIVIENDA - AEVIVIENDA

PROYECTO DE VIVIENDA NUEVA EN EL MUNICIPIO DE GAIOC TIM -FASE(V) 2025- BENI

COMUNIDADES: SAN MIGUEL DEL APERE

MUNICIPIO: GAIOC TIM

PROVINCIA: GAIOC - TIM

DEPARTAMENTO:

BENI

DISEÑO ARQUITECTÓNICO:

REVISADO Y APROBADO:

FECHA: MAYO / 2025

SUPERFICIE CONSTRUIDA: 62.32 m²

LAMINA:

10/23

TIPO 2 VIVIENDA NUEVA

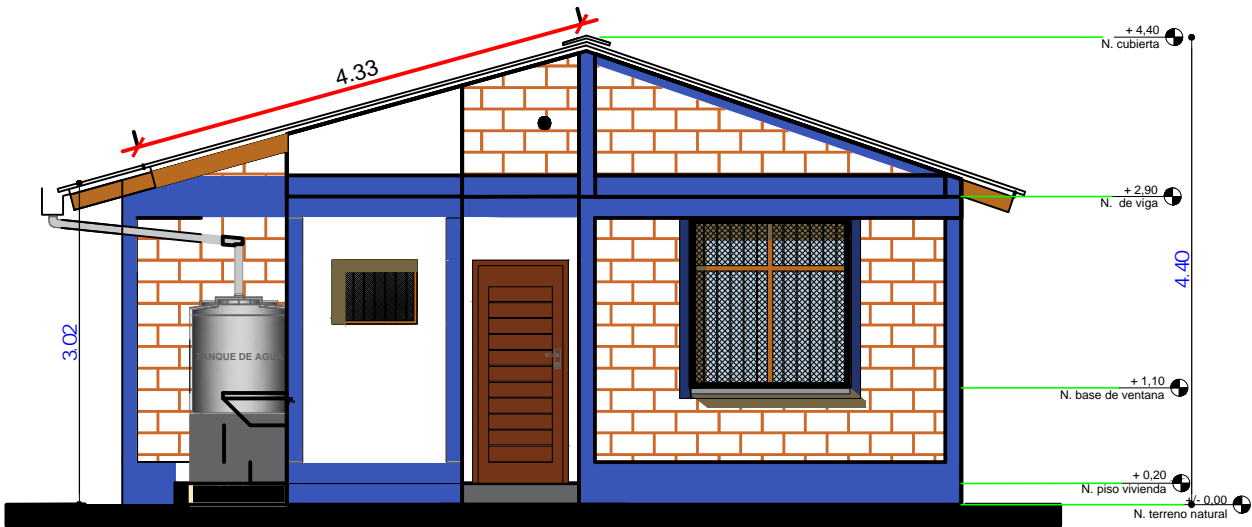

ELEVACION POSTERIOR
SC. 1:75

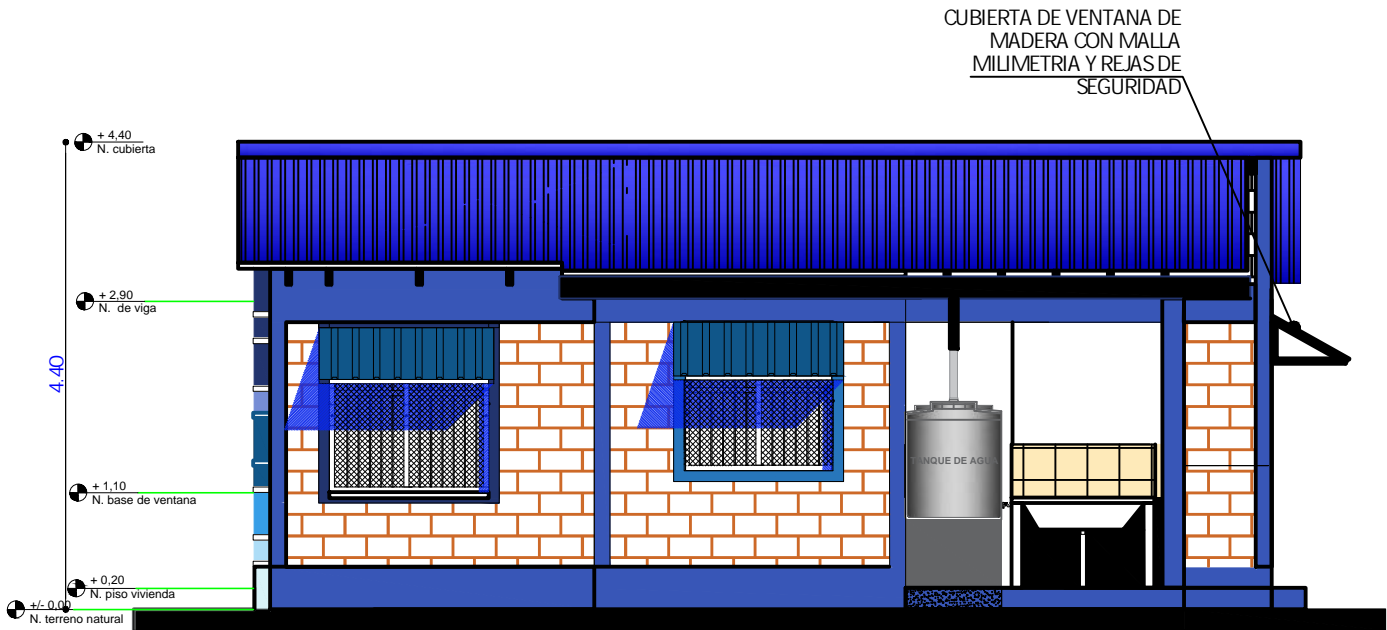

ELEVACION LATERAL IZQUIERDA
ESC. 1:75

AGENCIA ESTATAL DE VIVIENDA - AEVIVIENDA		DISEÑO ARQUITECTÓNICO:	REVISADO Y APROBADO:	FECHA: MAYO / 2025
PROYECTO DE VIVIENDA NUEVA EN EL MUNICIPIO DE GAIOC TIM -FASE(V) 2025- BENI				SUPERFICIE CONSTRUIDA: 62.32 m ²
COMUNIDADES: SAN MIGUEL DEL APERE	MUNICIPIO: GAIOC TIM			LAMINA:
PROVINCIA: GAIOC - TIM	DEPARTAMENTO: BENI			11 /23

TIPO 2 VIVIENDA NUEVA

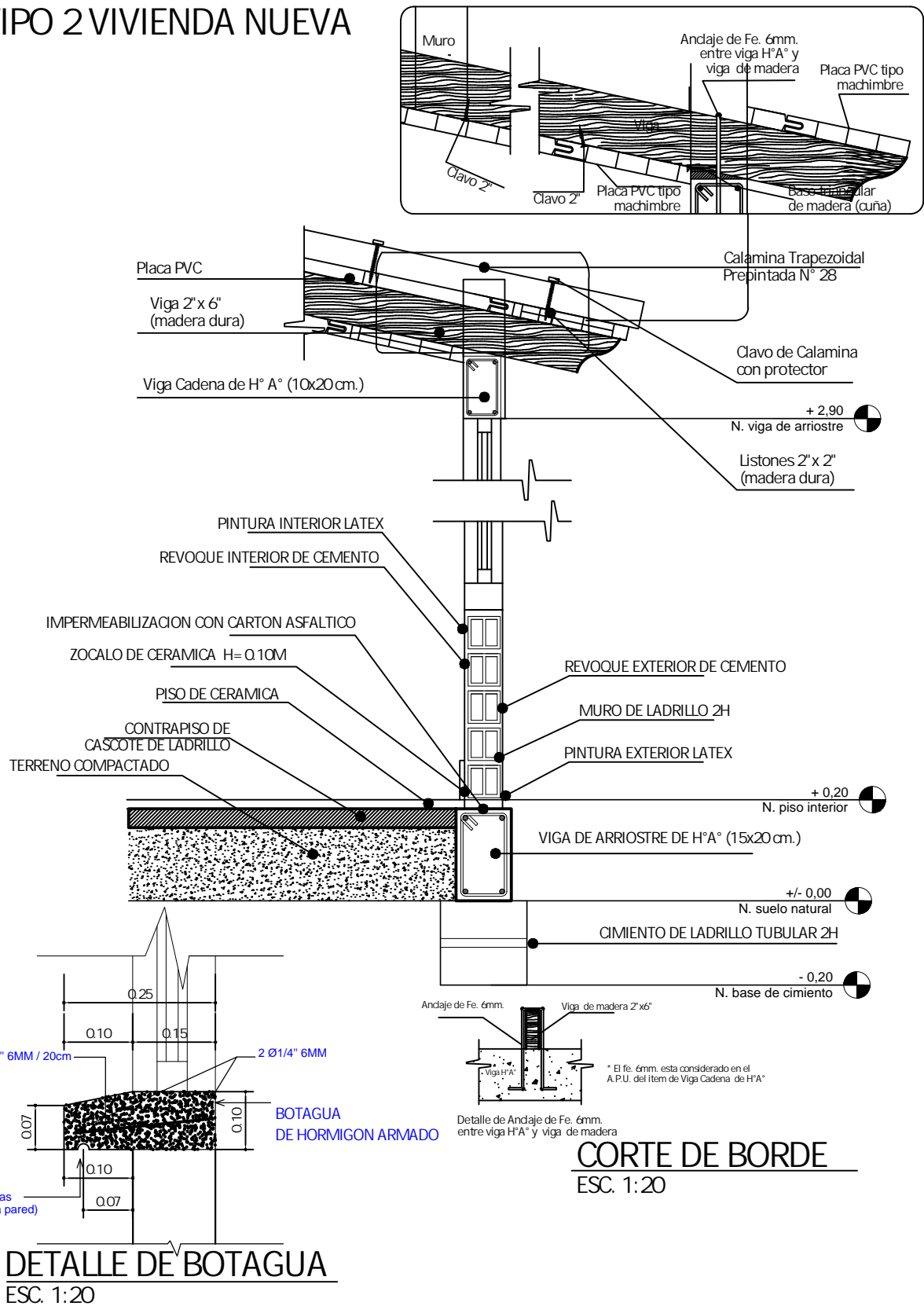

AGENCIA ESTATAL DE VIVIENDA - AEVIVIENDA	
PROYECTO DE VIVIENDA NUEVA EN EL MUNICIPIO DE GAIOTIM - FASE (V) 2025- BENI	
COMUNIDADES: SAN MIGUEL DEL APERE	MUNICIPIO: GAIOTIM
PROVINCIA: GAIOTIM	DEPARTAMENTO: BENI

DISEÑO ARQUITECTÓNICO:	REVISADO Y APROBADO:	FECHA: MAYO / 2025
		SUPERFICIE CONSTRUIDA: 62.32 m²
		LAMINA: 12/23

TIPO 2 VIVIENDA NUEVA

DIAGRAMA UNIFILIAR

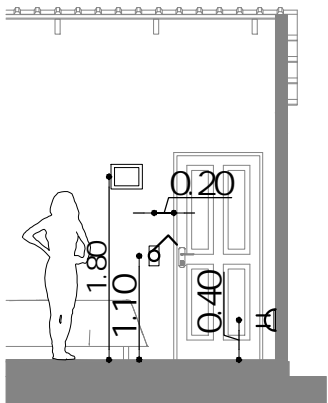
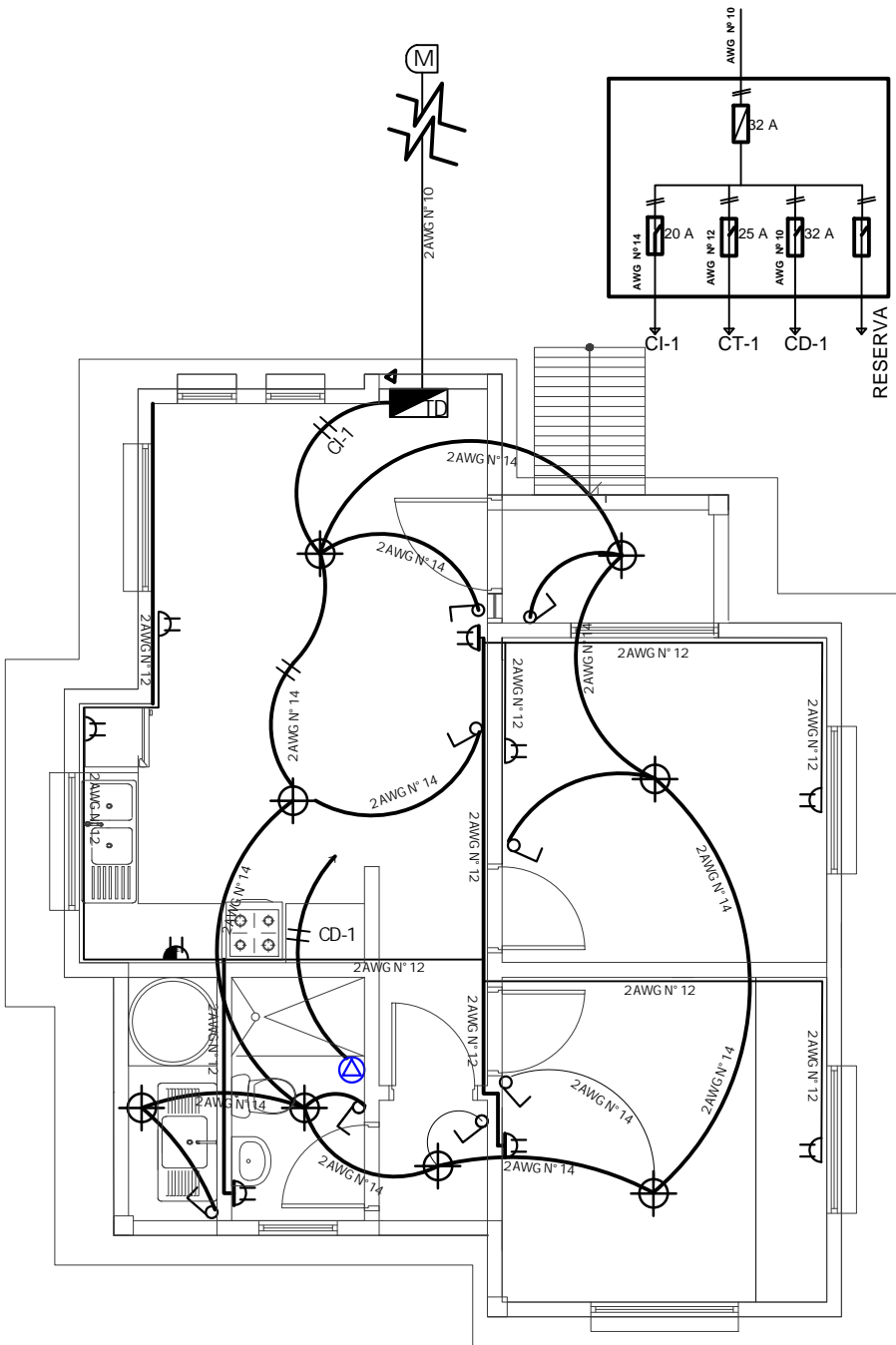

DETALLE ALTURA DE TOMACORRIENTES / INTERRUPTORES

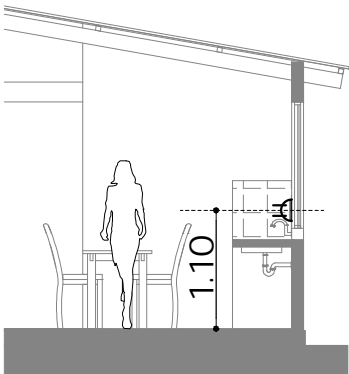

DETALLE ALTURA DE TOMACORRIENTES

REFERENCIAS

- M MEDIDOR
- D TABLERO DE DISTRIBUCIÓN
- ⊕ PUNTO DE ILUMINACIÓN PANEL LED 24W
- ⏻ INTERRUPTOR DOBLE H=1,30M
- ⏻ INTERRUPTOR SIMPLE H=1,30M
- ⏻ TOMACORRIENTE DOBLE H=Q,40M
- ⏻ TOMACORRIENTE DOBLE H= 1,10M
- ⚡ TOMA DE FUERZA DUCHA
- ➔ ALIMENTADOR
- 2 Alambre Aislado CU AWG N° 14 C1 Iluminación
- 2 Alambre Aislado CU AWG N° 12 C2 Tomacorriente
- 2 Alambre Aislado CU AWG N° 10 A Medidor

PLANO INSTALACION ELECTRICA

ESC. 1:75



ESC. Gráfica

AGENCIA ESTATAL DE VIVIENDA - AEVIVIENDA	
PROYECTO DE VIVIENDA NUEVA EN EL MUNICIPIO DE GAIÓCTIM - FASE (V) 2025- BENI	
COMUNIDADES: SAN MIGUEL DEL APERE	MUNICIPIO: GAIÓCTIM
PROVINCIA: GAIÓC - TIM	DEPARTAMENTO: BENI

DISEÑO ARQUITECTÓNICO:	REVISADO Y APROBADO:	FECHA: MAYO / 2025
		SUPERFICIE CONSTRUIDA: 62.32 m²
		LAMINA: 13/23

TIPO 2 VIVIENDA NUEVA

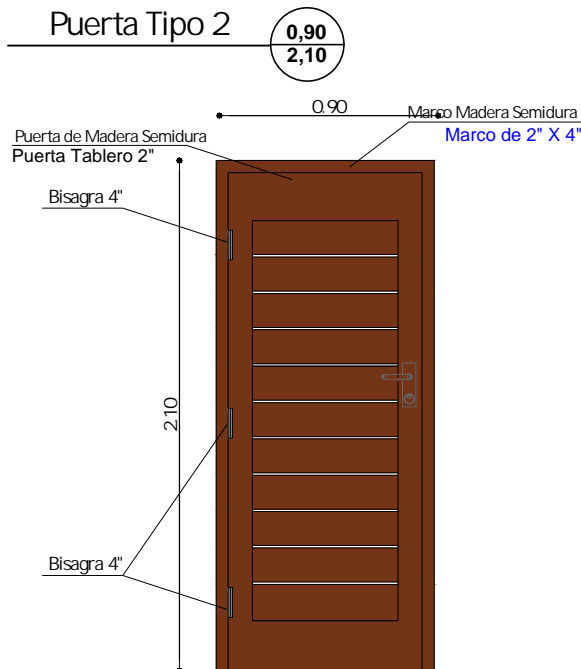
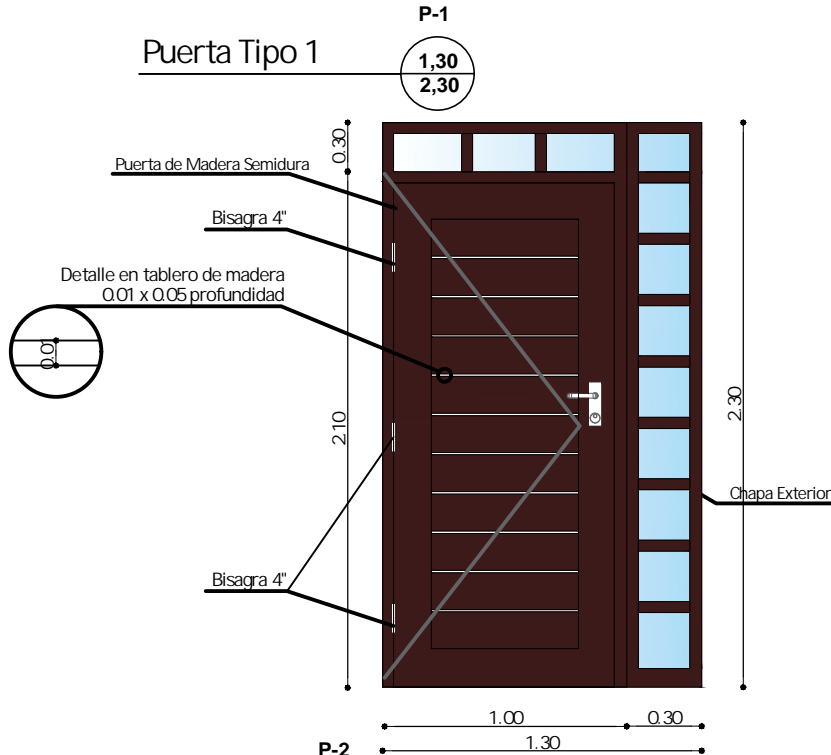

DETALLE DE PUERTAS

ESC. 1:25

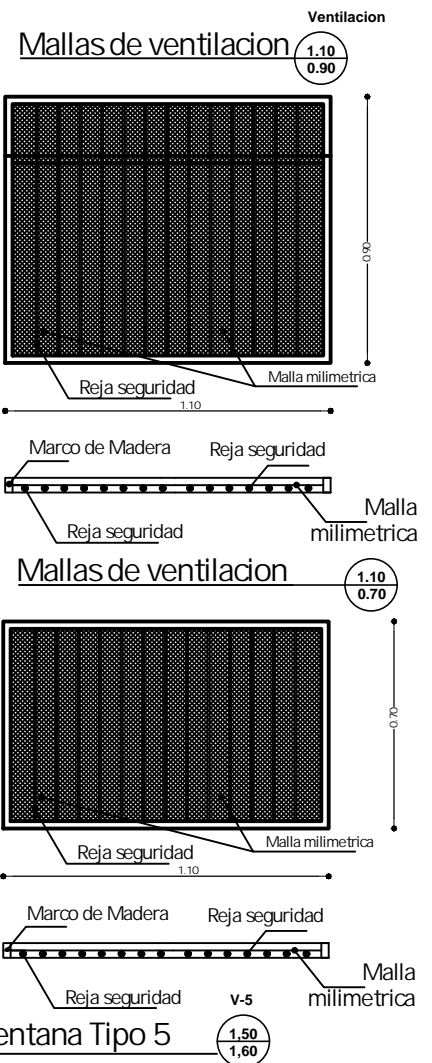

AGENCIA ESTATAL DE VIVIENDA - AEVIVIENDA	
PROYECTO DE VIVIENDA NUEVA EN EL MUNICIPIO DE GAIOC TIM - FASE (V) 2025- BENI	
COMUNIDADES: SAN MIGUEL DEL APERE	MUNICIPIO: GAIOC TIM
PROVINCIA: GAIOC - TIM	DEPARTAMENTO: BENI

DISEÑO ARQUITECTÓNICO:	REVISADO Y APROBADO:	FECHA: MAYO / 2025
		SUPERFICIE CONSTRUIDA: 62.32 m²
		LAMINA: 14/23

TIPO 2 VIVIENDA NUEVA

Ventana Tipo 1

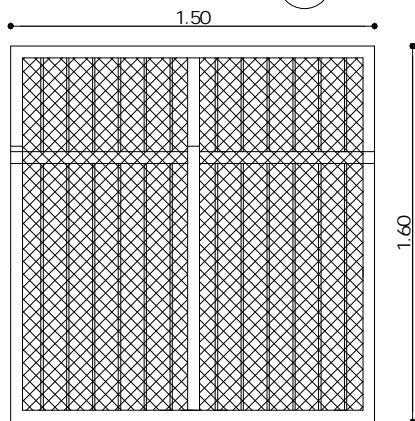

Ventana Tipo 2

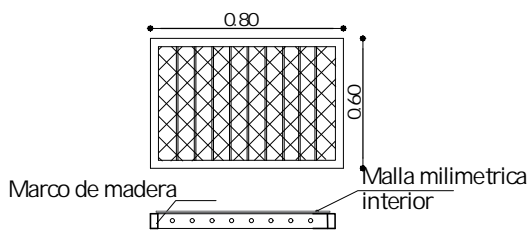

Ventana Tipo 4

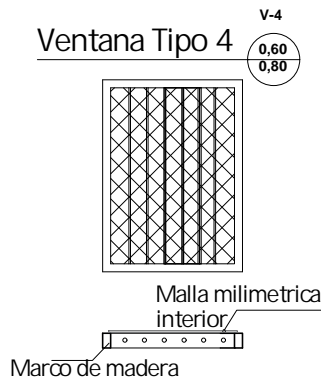

Ventana Tipo 4

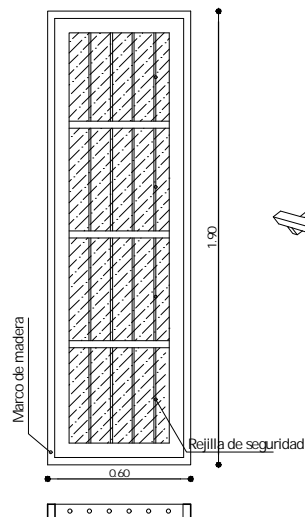

Ventana Tipo 3

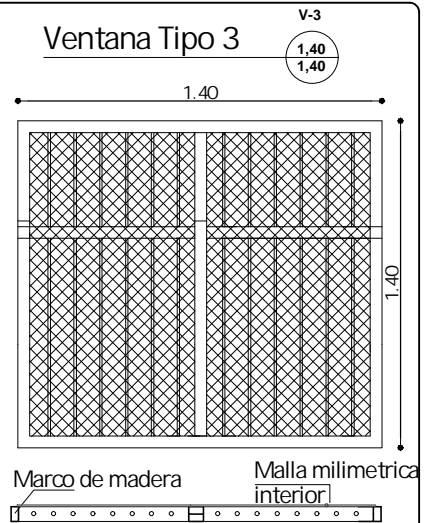

Ventana Tipo 1

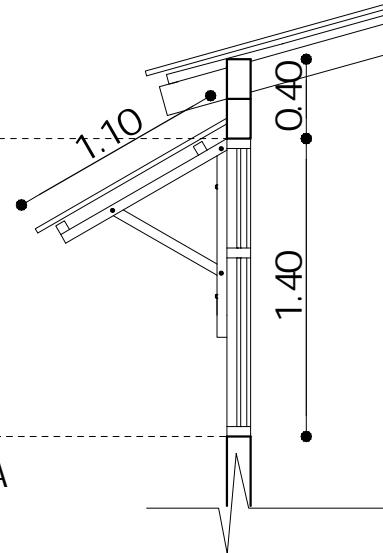
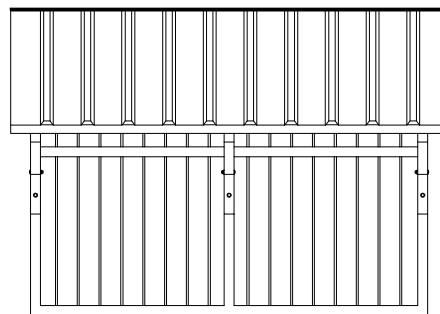
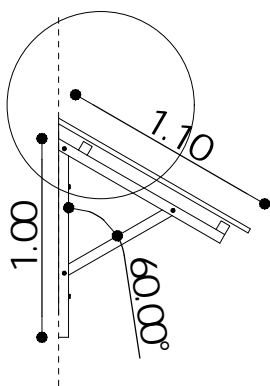
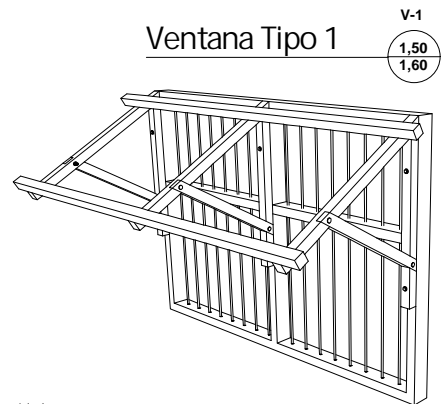



DETALLE DE CUBIERTA SOBRE VENTANA
DETALLE DE VENTANAS
ESC. 1:25

AGENCIA ESTATAL DE VIVIENDA - AEVIVIENDA	
PROYECTO DE VIVIENDA NUEVA EN EL MUNICIPIO DE GAIOTIM - FASE(V) 2025- BENI	
COMUNIDADES: SAN MIGUEL DEL APERE	MUNICIPIO: GAIOTIM
PROVINCIA: GAIOTIM	DEPARTAMENTO: BENI

DISEÑO ARQUITECTÓNICO:	REVISADO Y APROBADO:	FECHA: MAYO / 2025
		SUPERFICIE CONSTRUIDA: 62.32 m²
		LAMINA: 15/23

TIPO 2 VIVIENDA NUEVA

SIMBOLOGIA

	ESQUINERO EXTERIOR DE PVC
	PLAFÓN DE PVC



DETALLE DE ESQUINERO

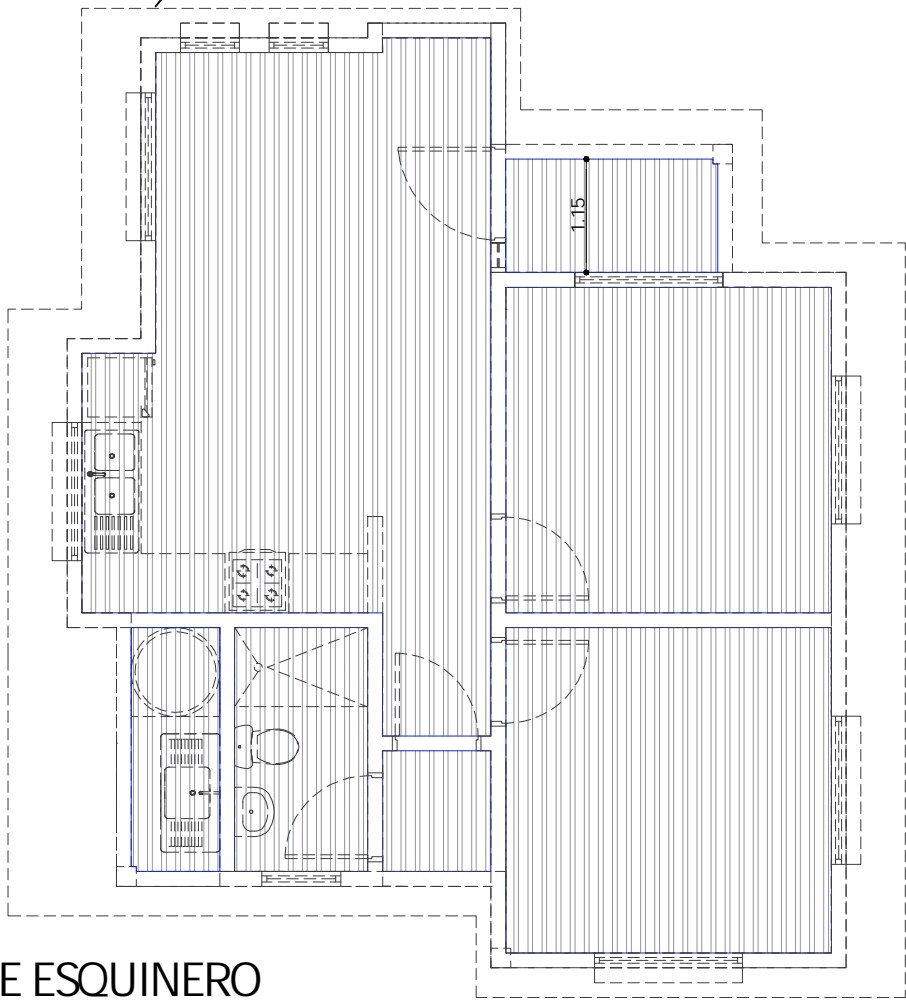

PLANO DE ESQUINERO
DE PVC
ESC. 1:75

AGENCIA ESTATAL DE VIVIENDA - AEVIVIENDA	
PROYECTO DE VIVIENDA NUEVA EN EL MUNICIPIO DE GAIOC-TIM - FASE (V) 2025- BENI	
COMUNIDADES: SAN MIGUEL DEL APERE	MUNICIPIO: GAIOC-TIM
PROVINCIA: GAIOC - TIM	DEPARTAMENTO: BENI

DISEÑO ARQUITECTÓNICO:	REVISADO Y APROBADO:	FECHA: MAYO / 2025
		SUPERFICIE CONSTRUIDA: 62.32 m²
		LAMINA: 16/23

TIPO 2 VIVIENDA NUEVA

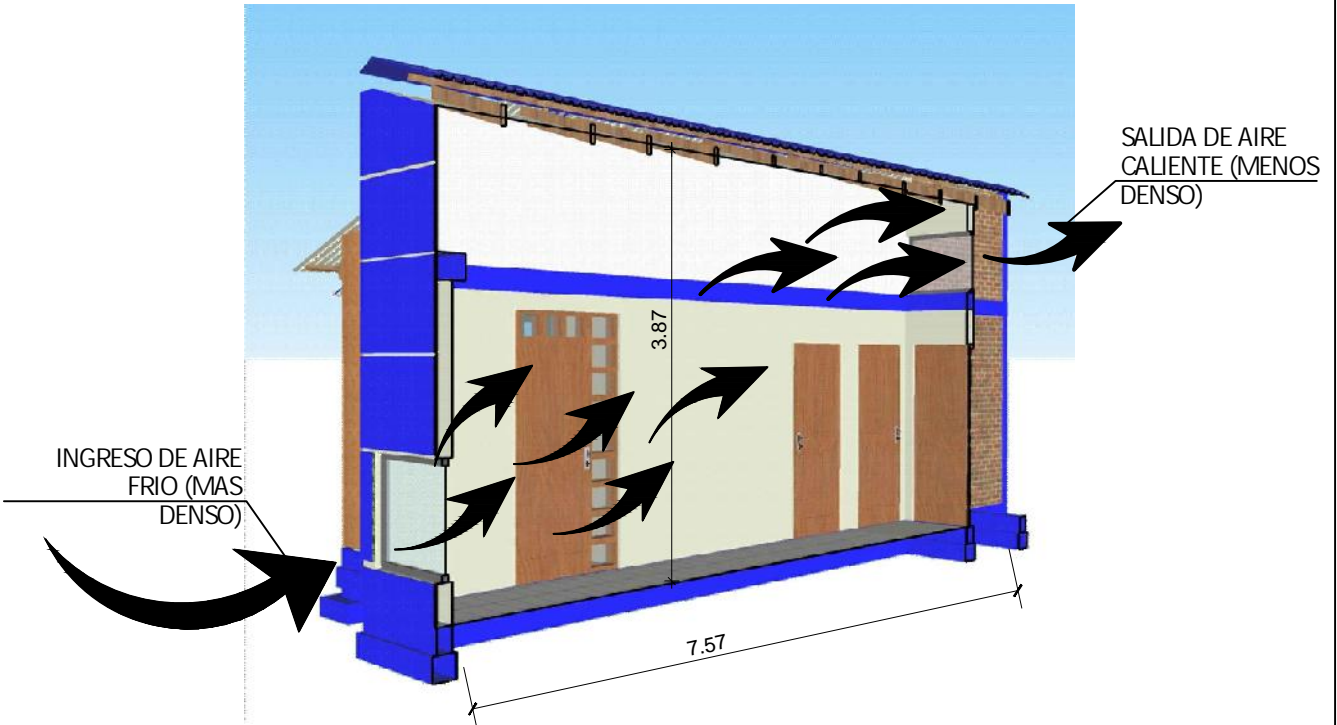

ESQUEMA PASILLO DE CIRCULACION GRUZADA

ESC. S/E

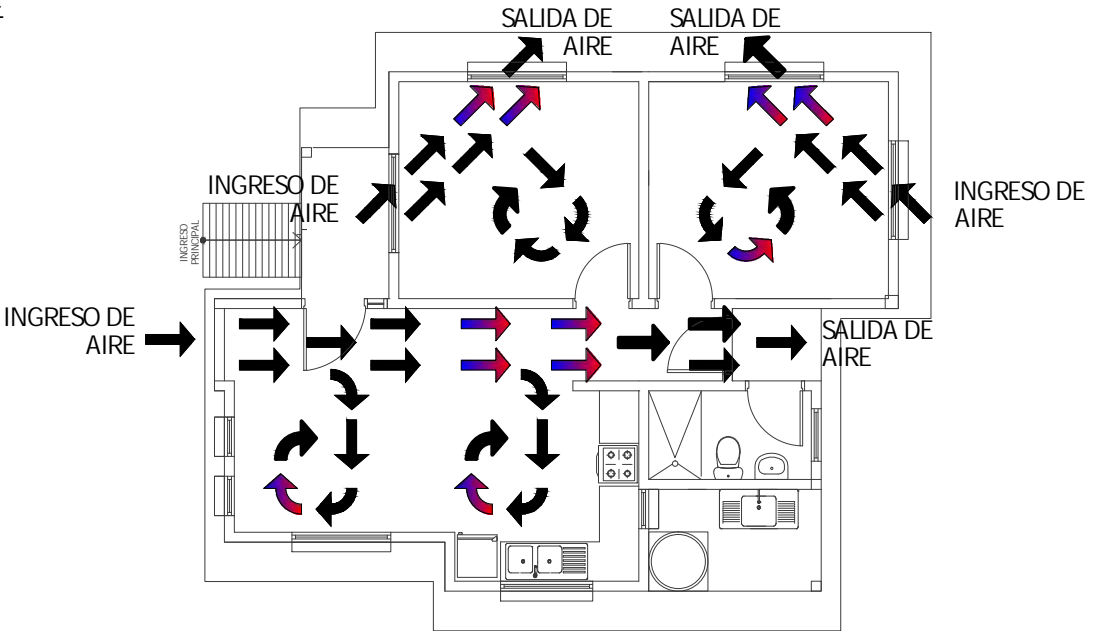

PLANTA CIRCULACION CRUZADA DE AIRE

ESC. 1:100

0 1 2 3 4 5m
ESC. Gráfica

AGENCIA ESTATAL DE VIVIENDA - AEVIVIENDA	
PROYECTO DE VIVIENDA NUEVA EN EL MUNICIPIO DE GAIOTIM - FASE(V) 2025- BENI	
COMUNIDADES: SAN MIGUEL DEL APERE	MUNICIPIO: GAIOTIM
PROVINCIA: GAIOTIM	DEPARTAMENTO: BENI

DISEÑO ARQUITECTÓNICO:	REVISADO Y APROBADO:	FECHA: MAYO / 2025
		SUPERFICIE CONSTRUIDA: 62.32 m²
		LAMINA: 17/23

TIPO 2 VIVIENDA NUEVA

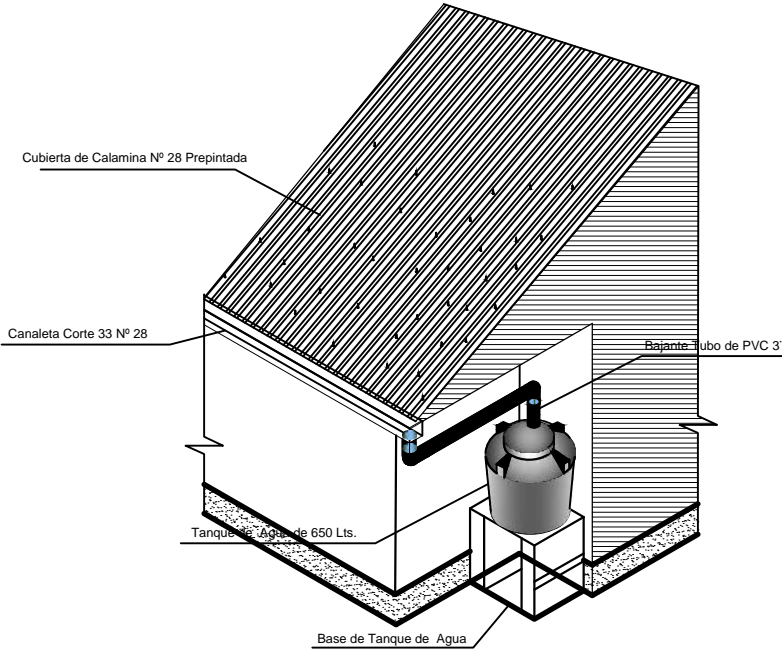
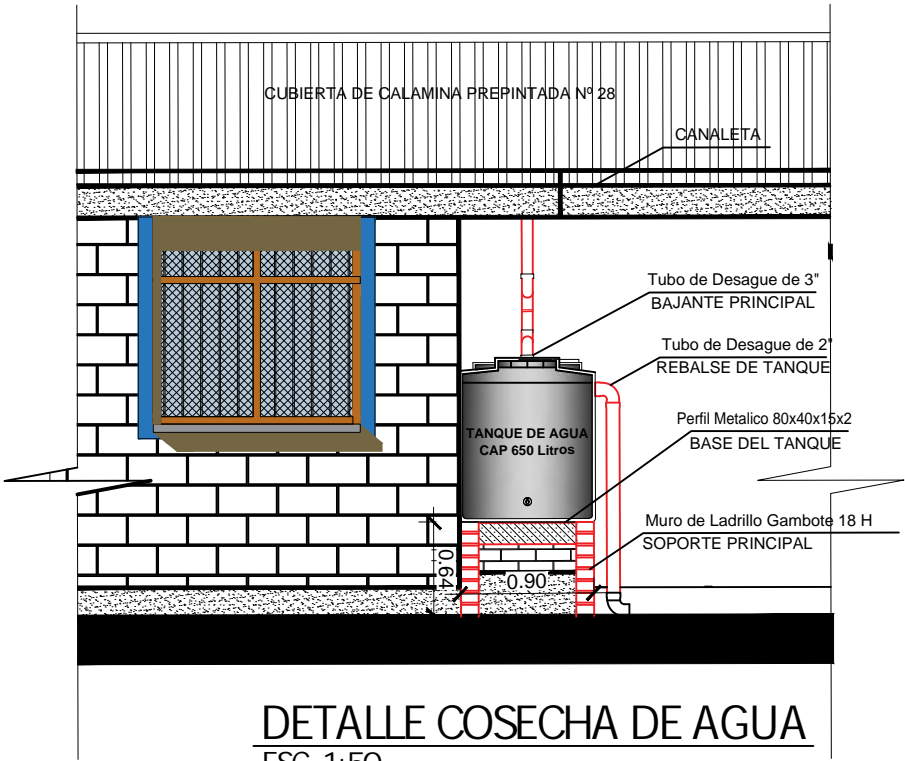

AGENCIA ESTATAL DE VIVIENDA - AEVIVIENDA	
PROYECTO DE VIVIENDA NUEVA EN EL MUNICIPIO DE GAIOC TIM - FASE(V) 2025- BENI	
COMUNIDADES: SAN MIGUEL DEL APERE	MUNICIPIO: GAIOC TIM
PROVINCIA: GAIOC - TIM	DEPARTAMENTO: BENI

DISEÑO ARQUITECTONICO:	REVISADO Y APROBADO:	FECHA: MAYO / 2025
		SUPERFICIE CONSTRUIDA: 62.32 m²
		LAMINA: 18/23

TIPO 2 VIVIENDA NUEVA

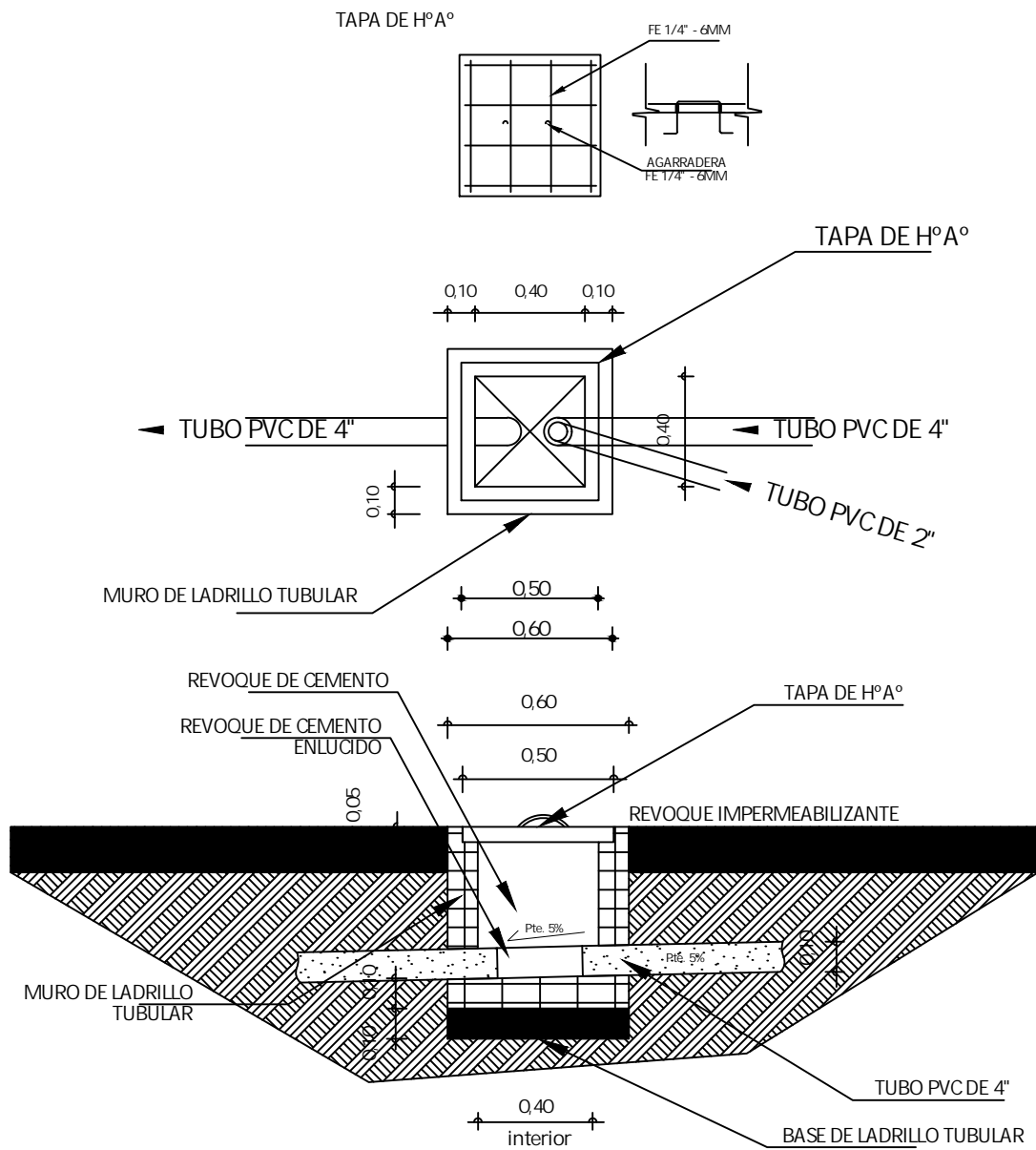

DETALLE CAMARA
DE INSPECCION
ESC. 1:35

AGENCIA ESTATAL DE VIVIENDA - AEVIVIENDA	
PROYECTO DE VIVIENDA NUEVA EN EL MUNICIPIO DE GAIOC TIM - FASE (V) 2025- BENI	
COMUNIDADES: SAN MIGUEL DEL APERE	MUNICIPIO: GAIOC TIM
PROVINCIA: GAIOC - TIM	DEPARTAMENTO: BENI

DISEÑO ARQUITECTONICO:	REVISADO Y APROBADO:	FECHA: MAYO / 2025
		SUPERFICIE CONSTRUIDA: 62.32 m ²
		LAMINA: 19/23

TIPO 2 VIVIENDA NUEVA

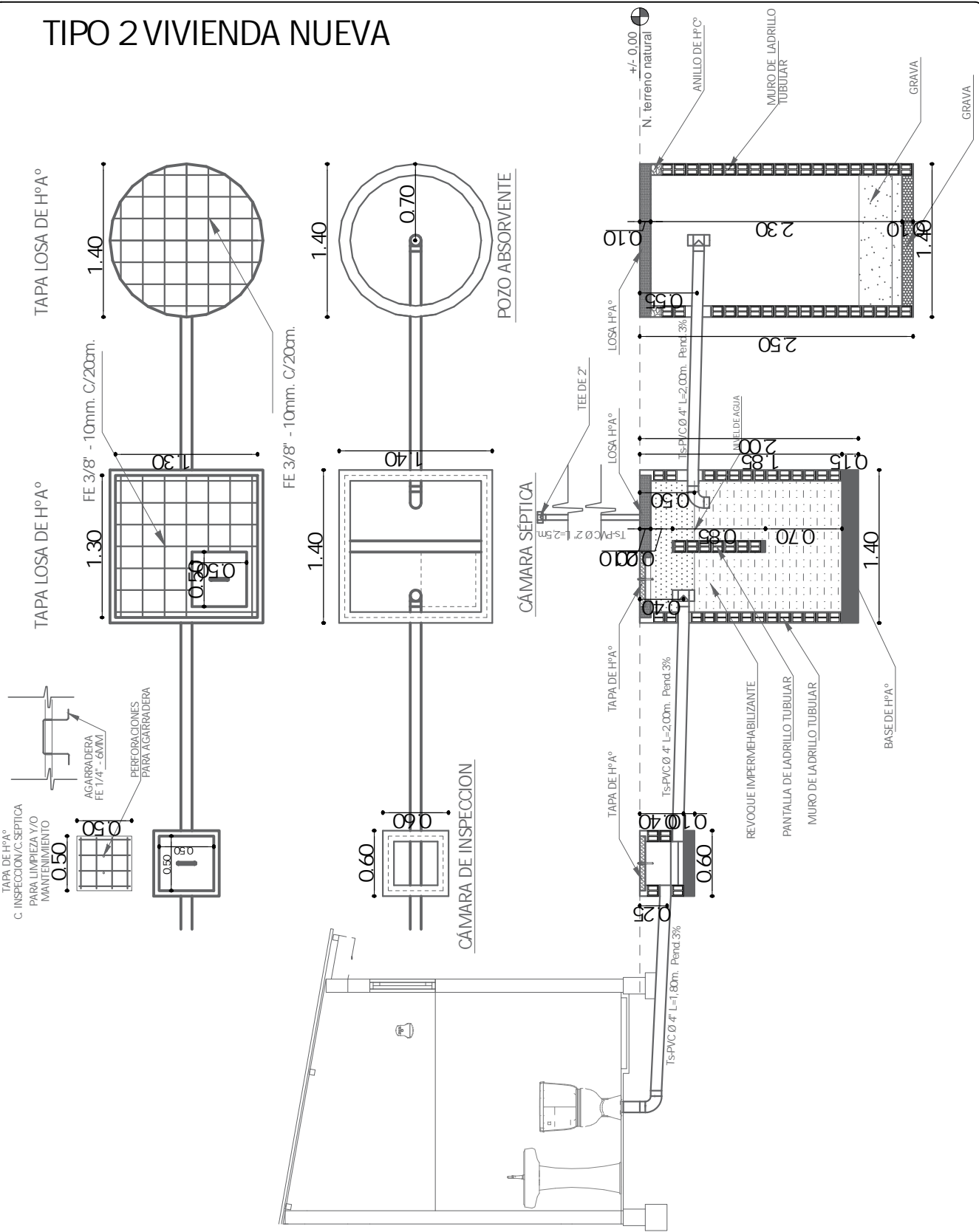

AGENCIA ESTATAL DE VIVIENDA - AEVIVIENDA	
PROYECTO DE VIVIENDA NUEVA EN EL MUNICIPIO DE GAIOC TIM - FASE(V) 2025- BENI	
COMUNIDADES: SAN MIGUEL DEL APERE	MUNICIPIO: GAIOC TIM
PROVINCIA: GAIOC - TIM	DEPARTAMENTO: BENI

DISEÑO ARQUITECTONICO:	REVISADO Y APROBADO:	FECHA: MAYO / 2025
		SUPERFICIE CONSTRUIDA: 62.32 m²
		LAMINA: 20/23

TIPO 2 VIVIENDA NUEVA

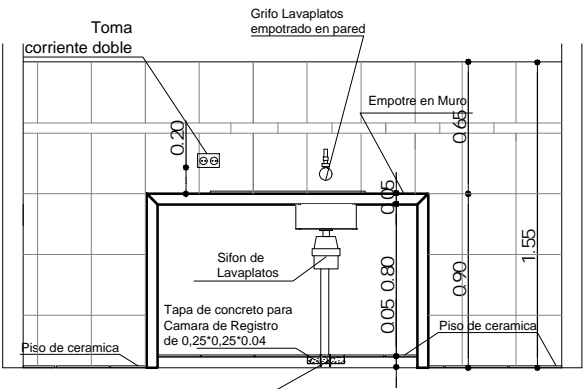

REFERENCIAS

- M** - Medidor
- TAP** - Tuberia de Agua Potable
- LLp** - Llave de Paso
- Lm** - Lavamanos
- In** - Inodoro
- Lp** - Lavaplatos
- Du** - Ducha
- Lp** - Lavaplatos

DETALLE TAPA DE CR

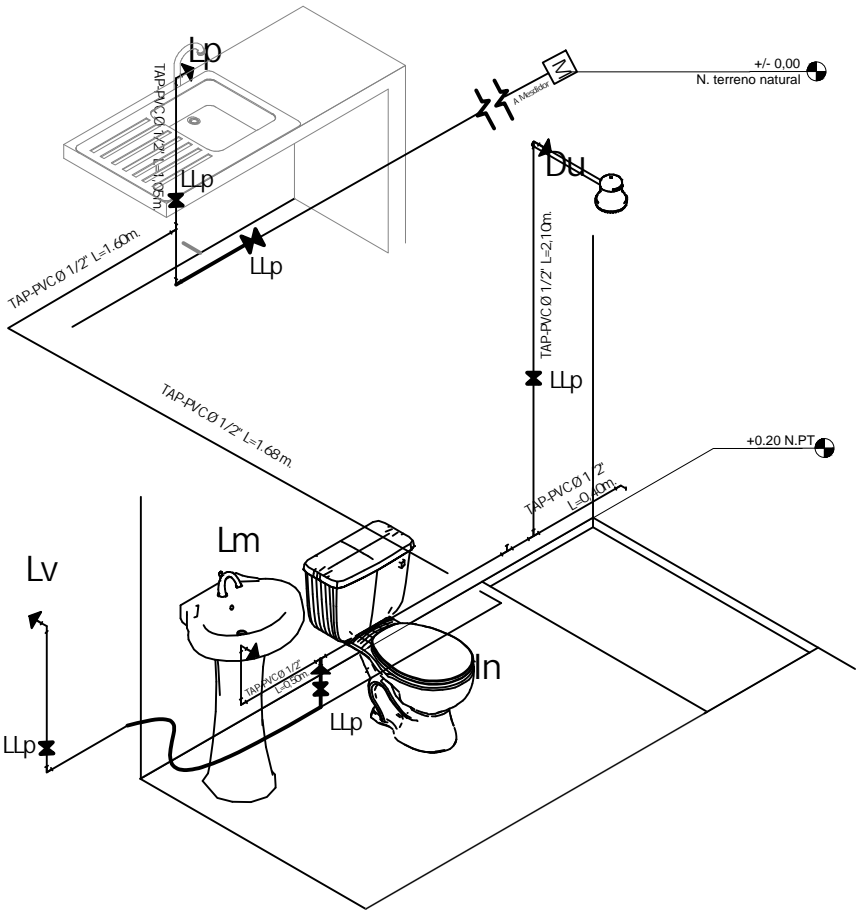
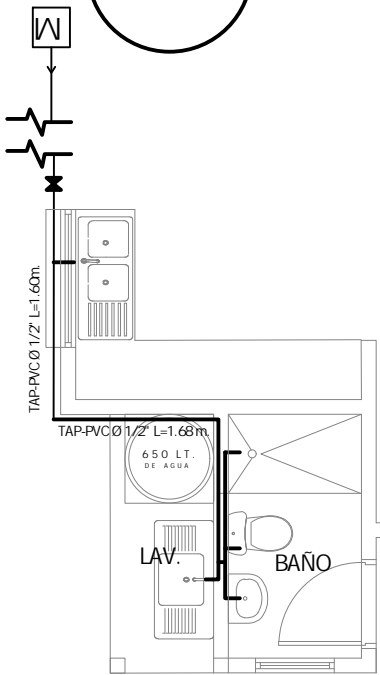
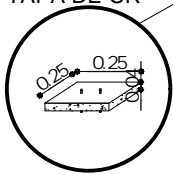

PLANO DE INSTALACION AGUA POTABLE

ESC. 1:75

0 1 2 3 4 5m

ESC. Gráfica

AGENCIA ESTATAL DE VIVIENDA - AEVIVIENDA	
PROYECTO DE VIVIENDA NUEVA EN EL MUNICIPIO DE GAIOTIM - FASE (V) 2025- BENI	
COMUNIDADES: SAN MIGUEL DEL APERE	MUNICIPIO: GAIOTIM
PROVINCIA: GAIOTIM	DEPARTAMENTO: BENI

DISEÑO ARQUITECTÓNICO:	REVISADO Y APROBADO:	FECHA: MAYO / 2025
		SUPERFICIE CONSTRUIDA: 62.32 m²
		LAMINA: 21 / 23

TIPO 2 VIVIENDA NUEVA

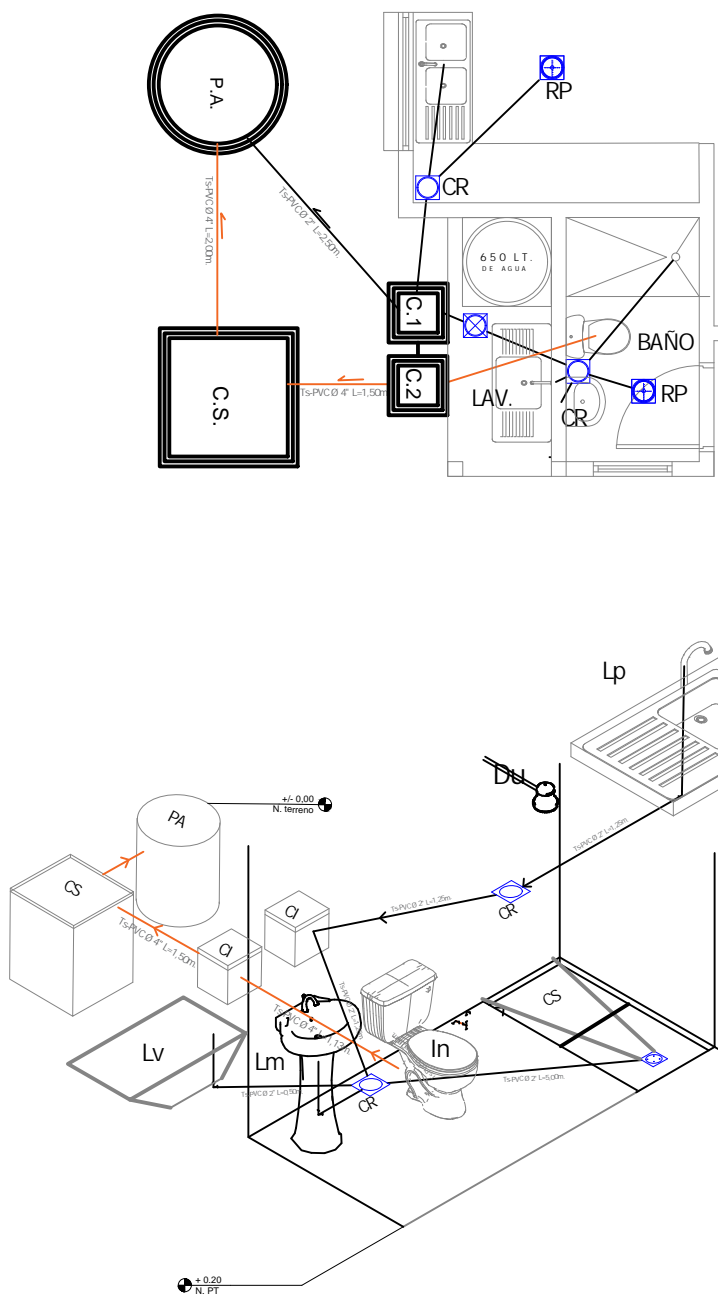

COCINA

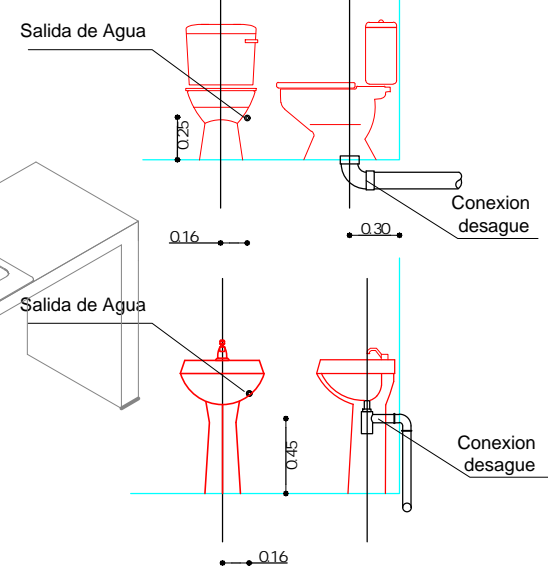
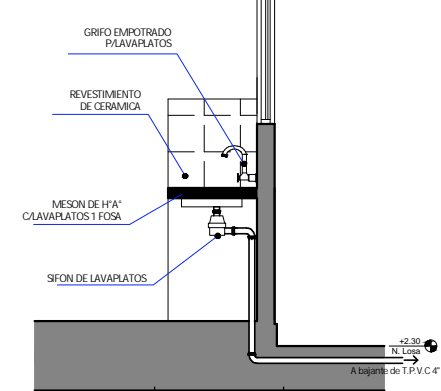

REFERENCIAS

Lm	LAVAMANOS
In	INODORO
Lp	LAVAPLATOS
Du	DUCHA
Lv	LAVANDERIA
⊕	REJILLA DE PISO METALICA
⊗	CAJA SIFONADA PVC C/REJILLA DE PISO
⊙	CAJA DE REGISTRO DE PVC
—	TUBO Ø 2\"
—	TUBO Ø 4\"
P.A.	POZO ABSORBENTE
C.S.	CAMARA SEPTICA
C.I.	CAMARA DE INSPECCION



PLANO INSTALACION SANITARIA
ESC. 1:75

ESC. Gráfica

AGENCIA ESTATAL DE VIVIENDA - AEVIVIENDA		DISEÑO ARQUITECTÓNICO:	REVISADO Y APROBADO :	FECHA: MAYO / 2025	
PROYECTO DE VIVIENDA NUEVA EN EL MUNICIPIO DE GAIOC TIM -FASE(V) 2025- BENI				SUPERFICIE CONSTRUIDA: 62.32 m²	
COMUNIDADES: SAN MIGUEL DEL APERE	MUNICIPIO: GAIOC TIM			LAMINA:	
PROVINCIA: GAIOC -TIM	DEPARTAMENTO: BENI			22 /23	

TIPO 2 VIVIENDA NUEVA

ZAPATAS DE 0.45 X 0.45 COLUMNA DE GALERIA Y LAVANDERIA

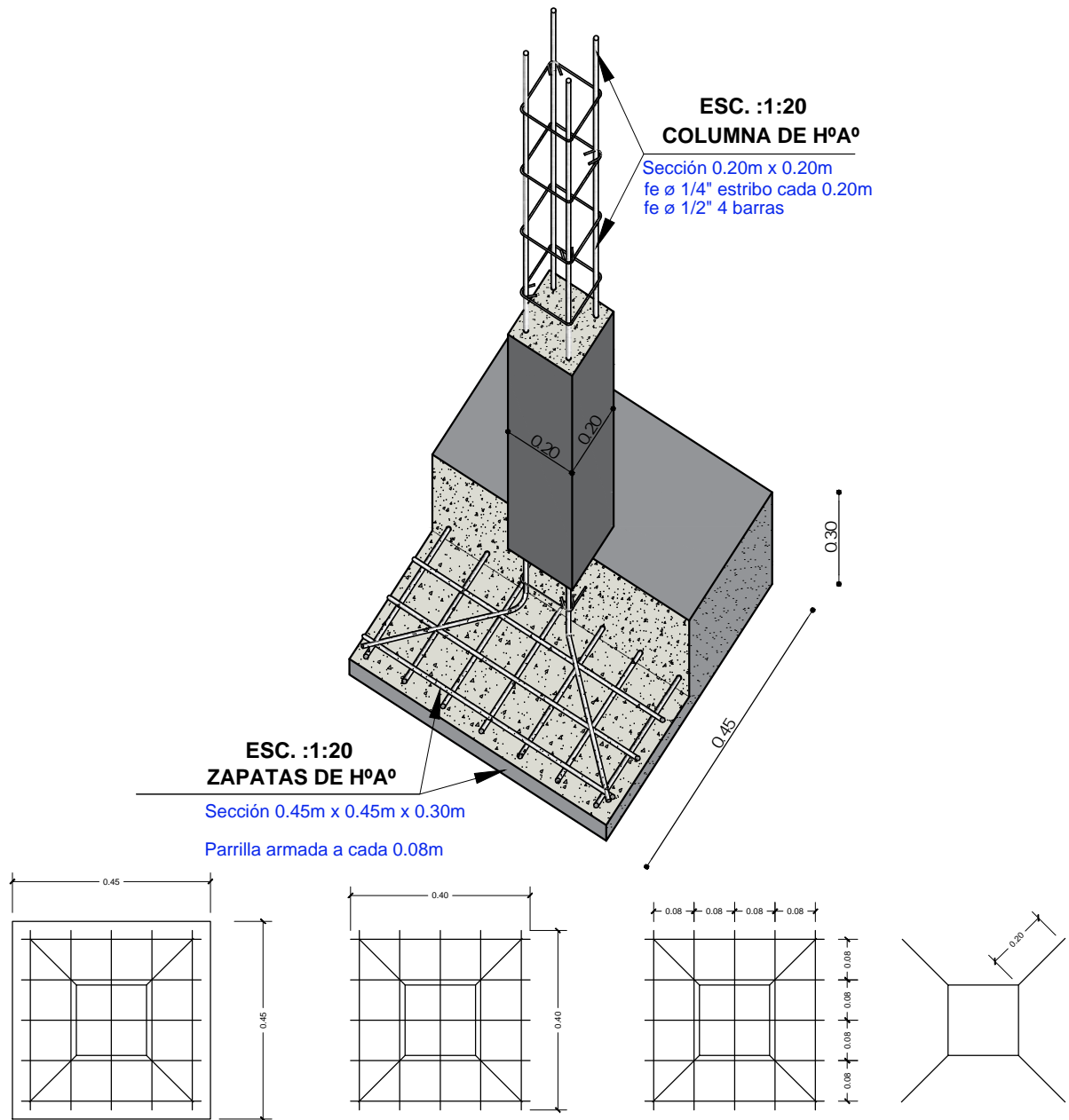

SEPARACION DE
ARAMADURA LOSA

ZAPATA: DISPOSICION DE FIERROS
DE 12 mm - $\frac{1}{2}$ EN DOS DIRECCIONES

DETALLE DE ZAPATA

ESC. 1:25

AGENCIA ESTATAL DE VIVIENDA - AEVIVIENDA	
PROYECTO DE VIVIENDA NUEVA EN EL MUNICIPIO DE GAIOC-TIM -FASE(V) 2025- BENI	
COMUNIDADES: SAN MIGUEL DEL APERE	MUNICIPIO: GAIOC-TIM
PROVINCIA: GAIOC-TIM	DEPARTAMENTO: BENI

DISEÑO ARQUITECTÓNICO:	REVISADO Y APROBADO:	FECHA: MAYO / 2025
		SUPERFICIE CONSTRUIDA: 62.32 m ²
		LAMINA: 23/23