



ESTADO PLURINACIONAL DE  
**BOLIVIA**



**AEVIENDA**  
AGENCIA ESTATAL DE VIVIENDA

**PROYECTO DE VIVIENDA CUALITATIVA EN EL MUNICIPIO DE  
CHARAZANI -FASE(V) 2025- LA PAZ**

**AEV-LPZ-1518**

**SH: 20**

**20** Bicentenario *de*  
**25** **BOLIVIA**

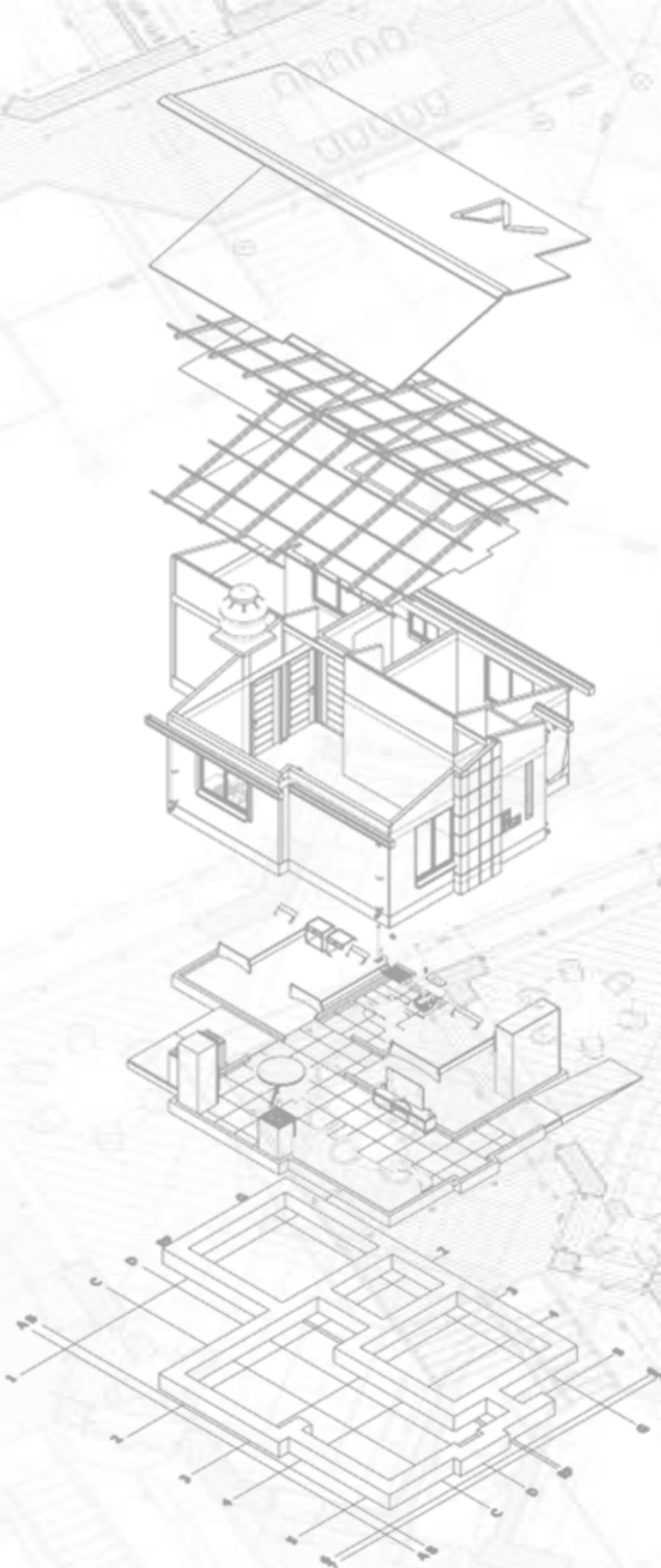

N

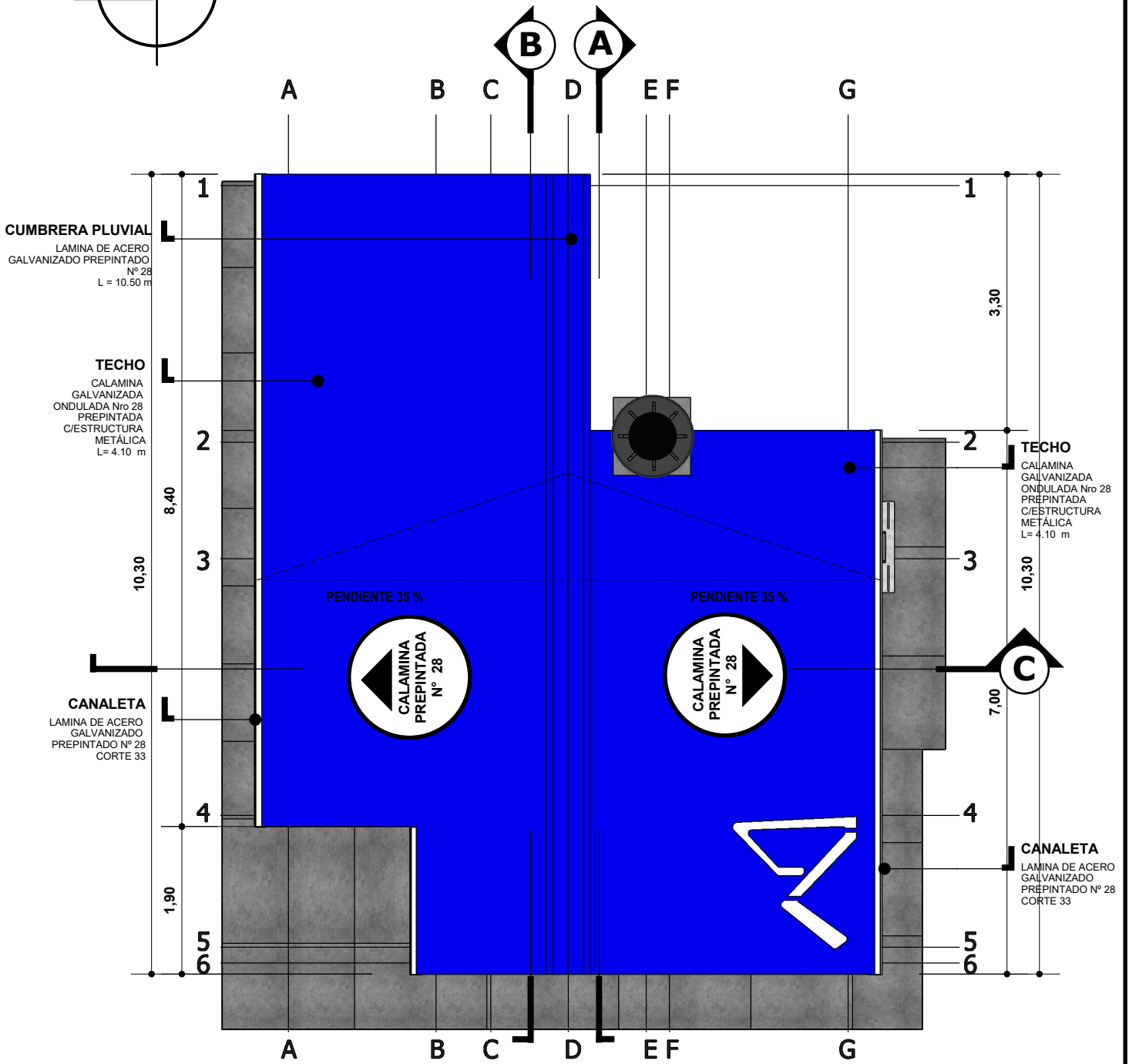
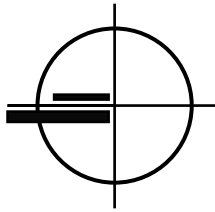

# PLANO DE CUBIERTAS

ESC. 1:75

ESCALA GRAFICA



<b>AGENCIA ESTATAL DE VIVIENDA</b>		<b>DISEÑO ARQUITECTONICO:</b>	<b>REVISADO Y APROBADO:</b>	<b>FECHA: ABRIL DE 2025</b>
NOMBRE DEL PROYECTO: <b>PROYECTO DE VIVIENDA CUALITATIVA EN EL MUNICIPIO DE CHARAZANI -FASE(V) 2025- LA PAZ</b>				<b>SUPERFICIE CONST. : 56.31 m2</b>
COMUNIDADES:	MUNICIPIO: <b>CHARAZANI</b>			LAMINA N°:
PROVINCIA: <b>BAUTISTA SAAVEDRA</b>	DEPARTAMENTO: <b>LA PAZ</b>			<b>1 / 52</b>

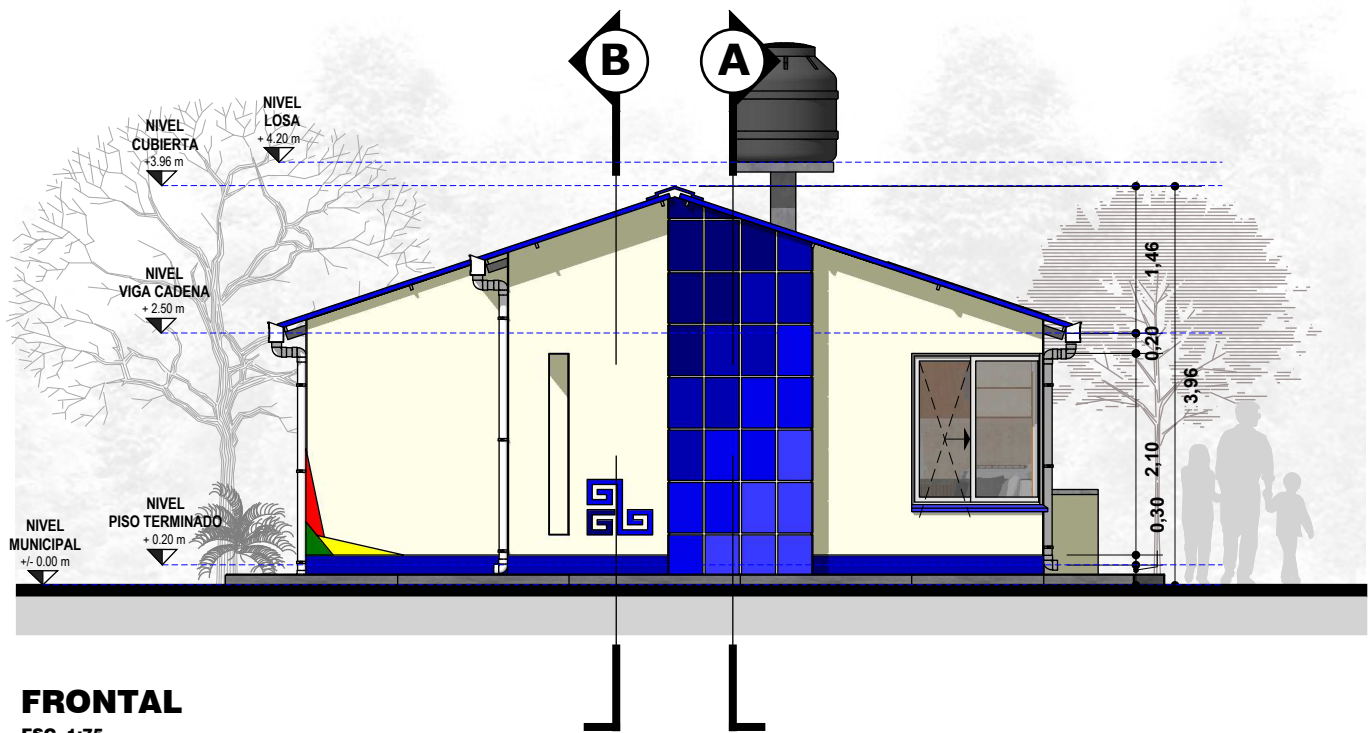

**FRONTAL**

ESC. 1:75

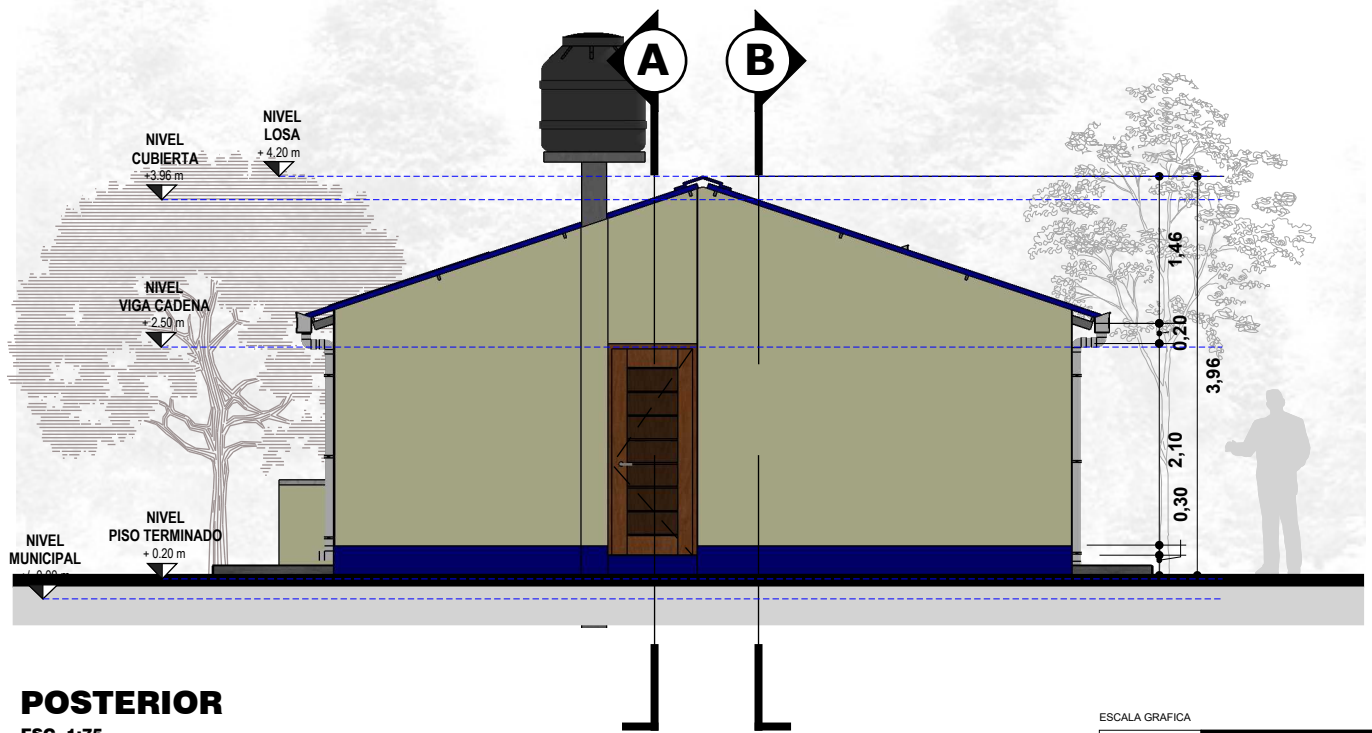

**POSTERIOR**

ESC. 1:75



<b>AGENCIA ESTATAL DE VIVIENDA</b>		<b>DISENO ARQUITECTONICO:</b>	<b>REVISADO Y APROBADO:</b>	<b>FECHA: ABRIL DE 2025</b>
NOMBRE DEL PROYECTO: <b>PROYECTO DE VIVIENDA CUALITATIVA EN EL MUNICIPIO DE CHARAZANI -FASE(V) 2025- LA PAZ</b>				<b>SUPERFICIE CONST. : 56.31 m2</b>
COMUNIDADES: MUNICIPIO: <b>CHARAZANI</b>				LAMINA N°:
PROVINCIA: <b>BAUTISTA SAAVEDRA</b>	DEPARTAMENTO: <b>LA PAZ</b>			<b>2 / 52</b>

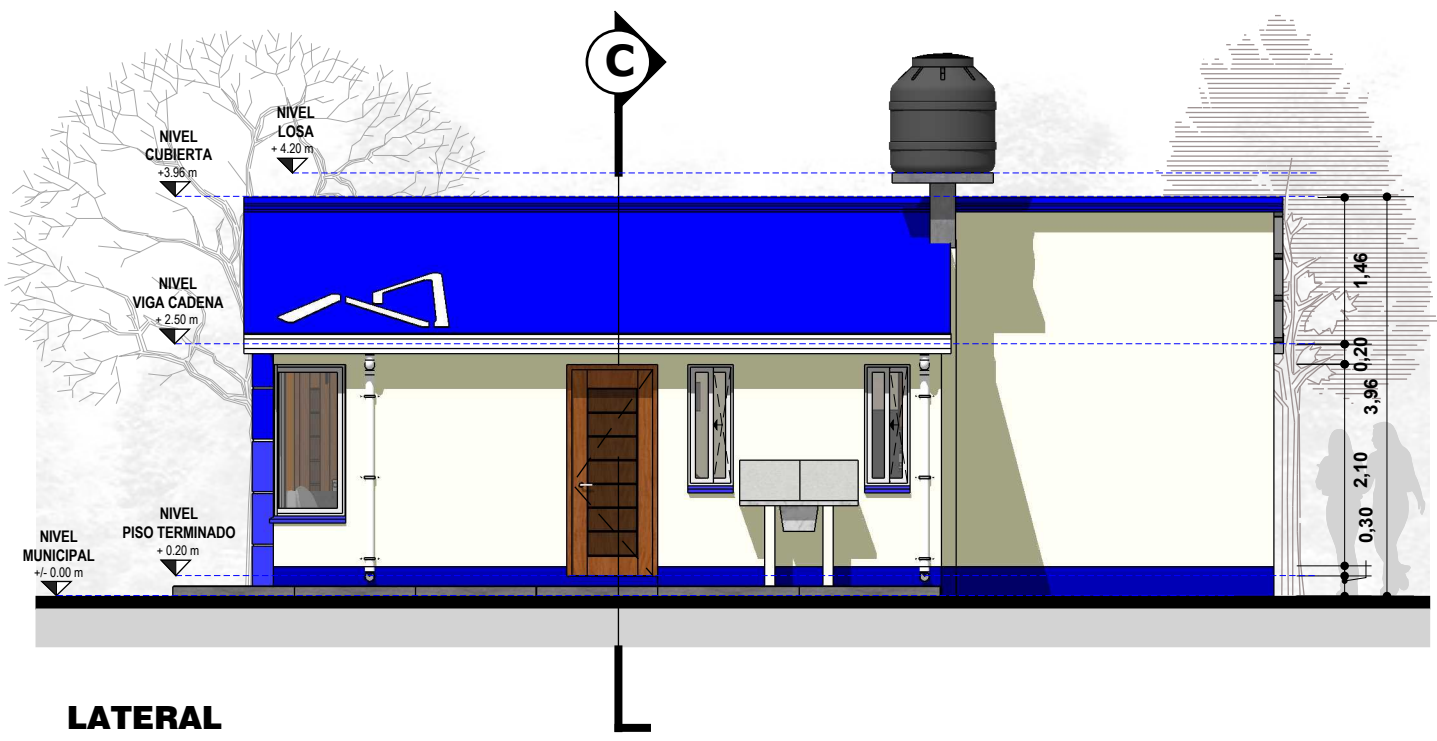

**LATERAL**  
ESC. 1:75

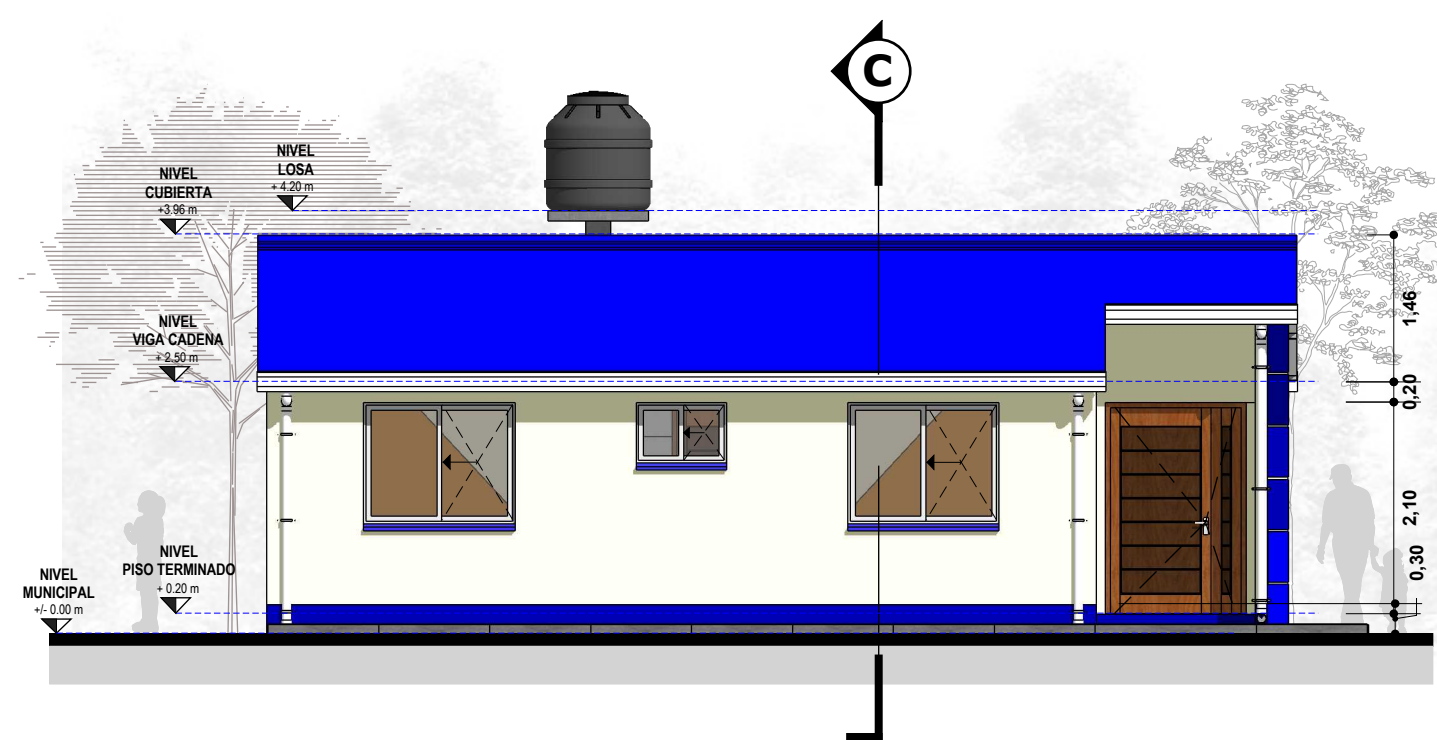

**LATERAL**  
ESC. 1:75



<b>AGENCIA ESTATAL DE VIVIENDA</b>		<b>DISEÑO ARQUITECTONICO:</b>	<b>REVISADO Y APROBADO:</b>	<b>FECHA: ABRIL DE 2025</b>
NOMBRE DEL PROYECTO: <b>PROYECTO DE VIVIENDA CUALITATIVA EN EL MUNICIPIO DE CHARAZANI -FASE(V) 2025- LA PAZ</b>				<b>SUPERFICIE CONST. : 56.31 m2</b>
COMUNIDADES:	MUNICIPIO: <b>CHARAZANI</b>			LAMINA N°:
PROVINCIA: <b>BAUTISTA SAAVEDRA</b>	DEPARTAMENTO: <b>LA PAZ</b>			<b>3 / 52</b>





**PERSPECTIVAS**  
ESC. PROPORCIONAL



**PERSPECTIVAS**  
ESC. PROPORCIONAL

<b>AGENCIA ESTATAL DE VIVIENDA</b>		<b>DISEÑO ARQUITECTONICO:</b>	<b>REVISADO Y APROBADO:</b>	<b>FECHA: ABRIL DE 2025</b>
NOMBRE DEL PROYECTO: <b>PROYECTO DE VIVIENDA CUALITATIVA EN EL MUNICIPIO DE CHARAZANI -FASE(V) 2025- LA PAZ</b>				<b>SUPERFICIE CONST. : 56.31 m2</b>
COMUNIDADES:	MUNICIPIO: <b>CHARAZANI</b>			LAMINA N°:
PROVINCIA: <b>BAUTISTA SAAVEDRA</b>	DEPARTAMENTO: <b>LA PAZ</b>			<b>4 / 52</b>

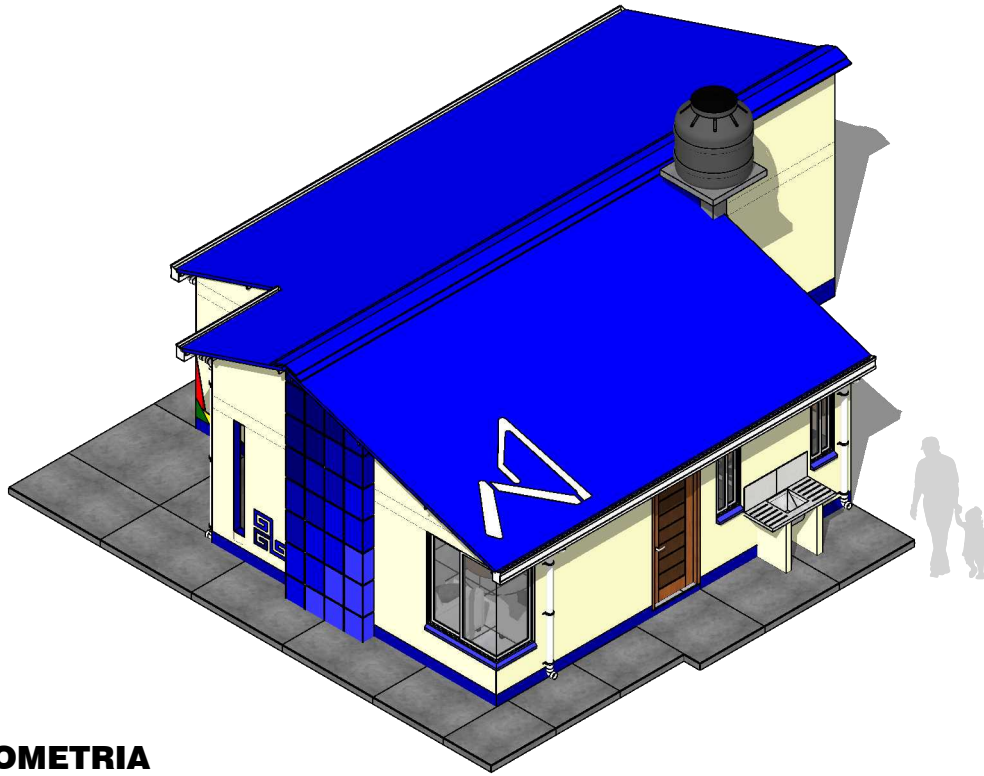

**AXONOMETRIA**  
ESC. 1:80

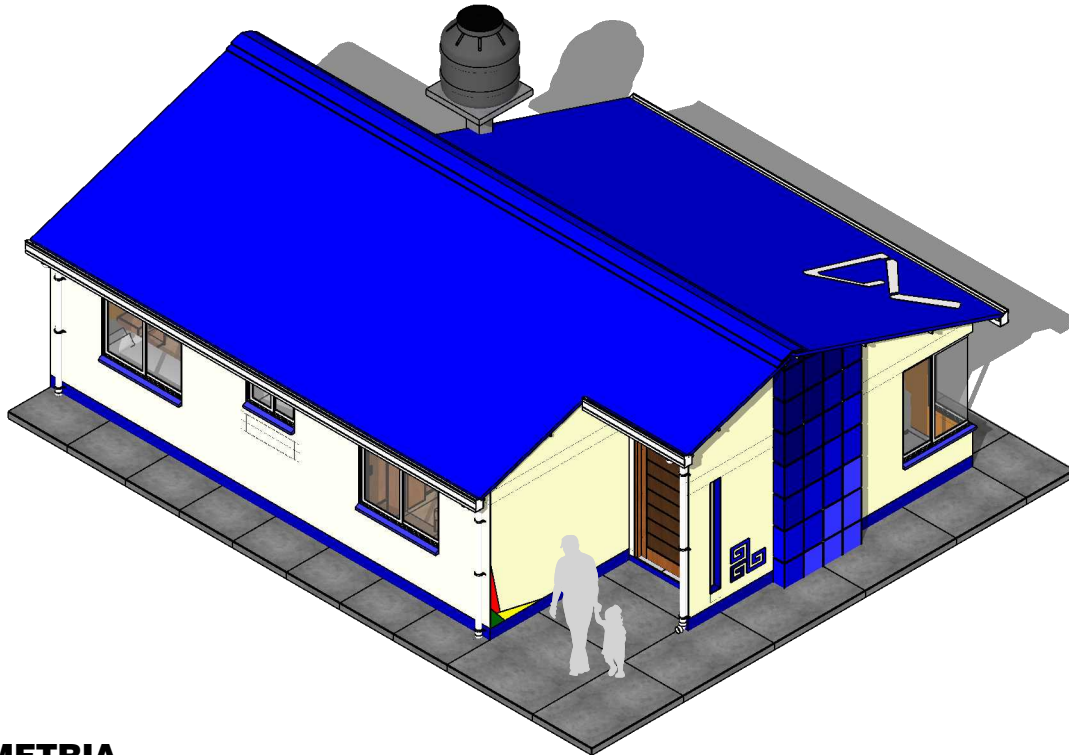

**AXONOMETRIA**  
ESC. 1:80

<b>AGENCIA ESTATAL DE VIVIENDA</b>		<b>DISEÑO ARQUITECTONICO:</b>	<b>REVISADO Y APROBADO:</b>	<b>FECHA: ABRIL DE 2025</b>
<small>NOMBRE DEL PROYECTO:</small> <b>PROYECTO DE VIVIENDA CUALITATIVA          EN EL MUNICIPIO DE CHARAZANI -FASE(V) 2025- LA PAZ</b>				<b>SUPERFICIE CONST. : 56.31 m2</b>
<small>COMUNIDADES:</small>	<small>MUNICIPIO:</small> <b>CHARAZANI</b>			<small>LAMINA N°:</small> <b>5 / 52</b>
<small>PROVINCIA:</small> <b>BAUTISTA SAAVEDRA</b>	<small>DEPARTAMENTO:</small> <b>LA PAZ</b>			

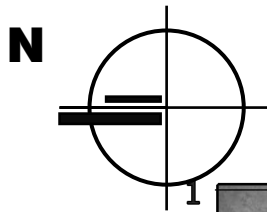

**PLANTA**  
ESC. 1:75



SUPERFICIE CONSTRUIDA		ZONIFICACION VIVIENDA	
COMEDOR / COCINA	6.70	ZONA SOCIAL	
SALA DE ESTAR	16.22	ZONA SERVICIO	
BAÑO	3.45	ZONA INTIMA	
DORMITORIO 1	11.20		
DORMITORIO 2	11.20		
PASILLO	2.66		
SUP. MUROS	4.88		
<b>TOTAL</b>	<b>56.31 m2</b>		

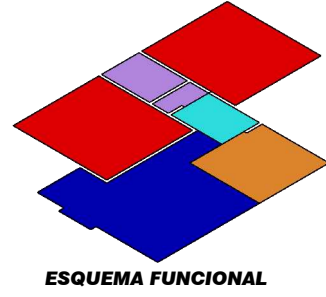

<b>AGENCIA ESTATAL DE VIVIENDA</b>		<b>DISEÑO ARQUITECTONICO:</b>	<b>REVISADO Y APROBADO:</b>	<b>FECHA: ABRIL DE 2025</b>
NOMBRE DEL PROYECTO: <b>PROYECTO DE VIVIENDA CUALITATIVA EN EL MUNICIPIO DE CHARAZANI -FASE(V) 2025- LA PAZ</b>				<b>SUPERFICIE CONST. : 56.31 m2</b>
COMUNIDADES:	MUNICIPIO: <b>CHARAZANI</b>			LAMINA N°: <b>6 / 52</b>
PROVINCIA: <b>BAUTISTA SAAVEDRA</b>	DEPARTAMENTO: <b>LA PAZ</b>			

N

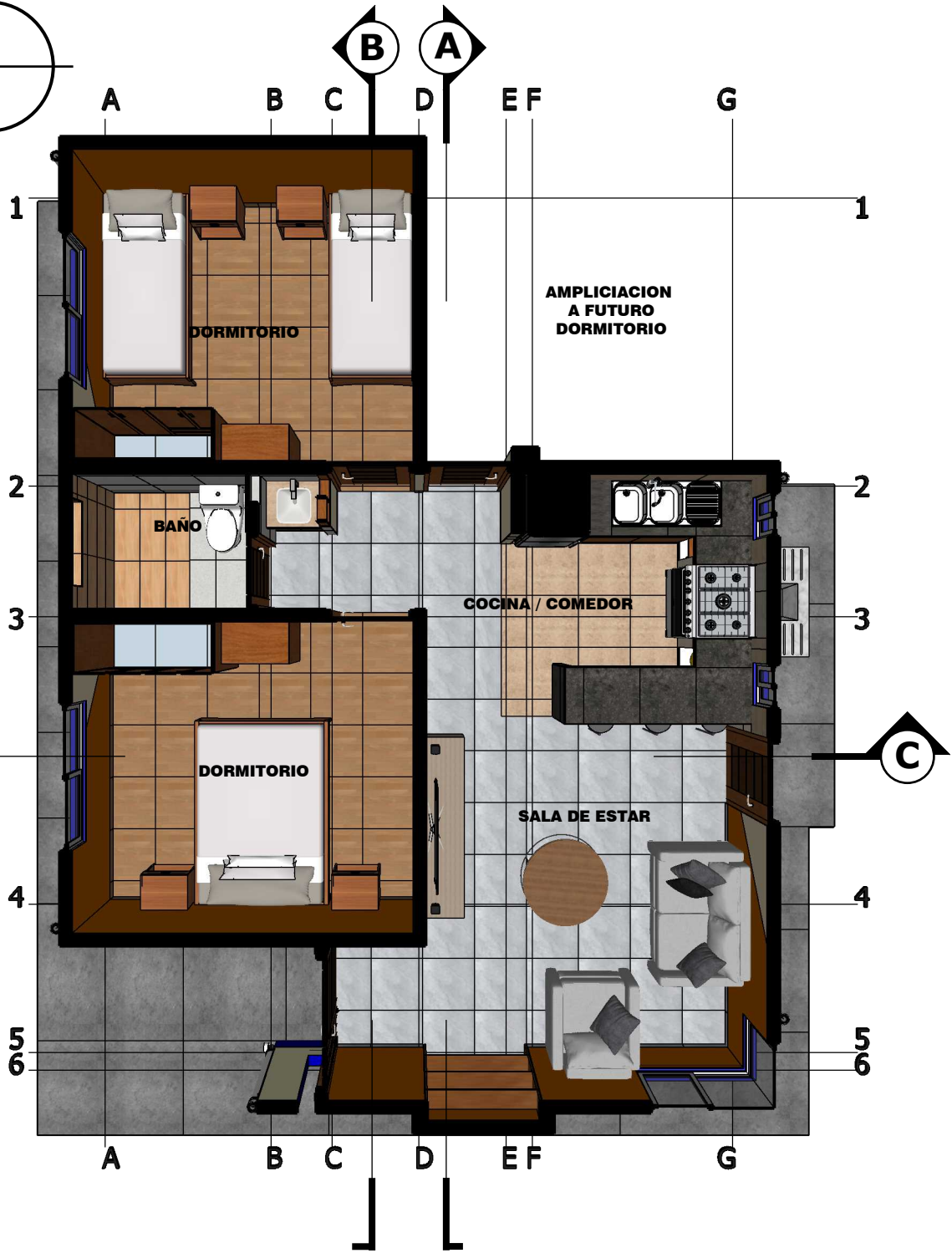
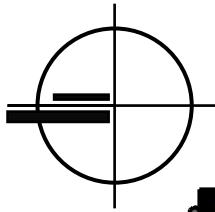

# PLANTA FUGADA

ESC. 1:75

ESCALA GRAFICA



<b>AGENCIA ESTATAL DE VIVIENDA</b>		<b>DISEÑO ARQUITECTONICO:</b>	<b>REVISADO Y APROBADO:</b>	<b>FECHA: ABRIL DE 2025</b>
NOMBRE DEL PROYECTO: <b>PROYECTO DE VIVIENDA CUALITATIVA EN EL MUNICIPIO DE CHARAZANI -FASE(V) 2025- LA PAZ</b>				<b>SUPERFICIE CONST. : 56.31 m2</b>
COMUNIDADES:	MUNICIPIO: <b>CHARAZANI</b>			LAMINA N°:
PROVINCIA: <b>BAUTISTA SAAVEDRA</b>	DEPARTAMENTO: <b>LA PAZ</b>			<b>7 / 52</b>



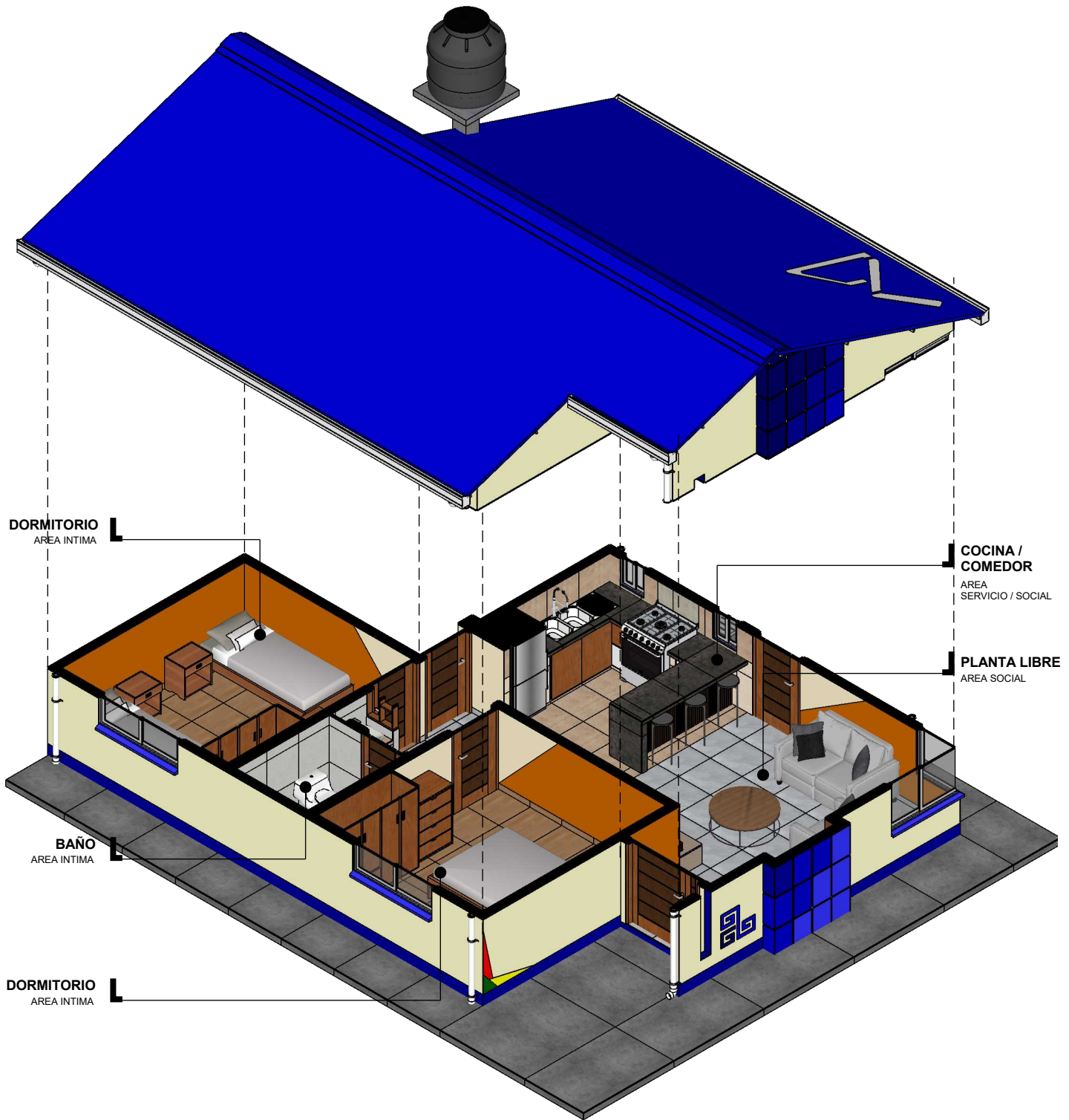

## PLANTA ISOMETRICA

ESC. 1:75

ESCALA GRAFICA



<b>AGENCIA ESTATAL DE VIVIENDA</b>		<b>DISEÑO ARQUITECTONICO:</b>	<b>REVISADO Y APROBADO:</b>	<b>FECHA: ABRIL DE 2025</b>
NOMBRE DEL PROYECTO: <b>PROYECTO DE VIVIENDA CUALITATIVA          EN EL MUNICIPIO DE CHARAZANI -FASE(V) 2025- LA PAZ</b>				<b>SUPERFICIE CONST. : 56.31 m2</b>  LAMINA N° : <b>8 / 52</b>
COMUNIDADES:  PROVINCIA: <b>BAUTISTA SAAVEDRA</b>	MUNICIPIO: <b>CHARAZANI</b>  DEPARTAMENTO: <b>LA PAZ</b>			

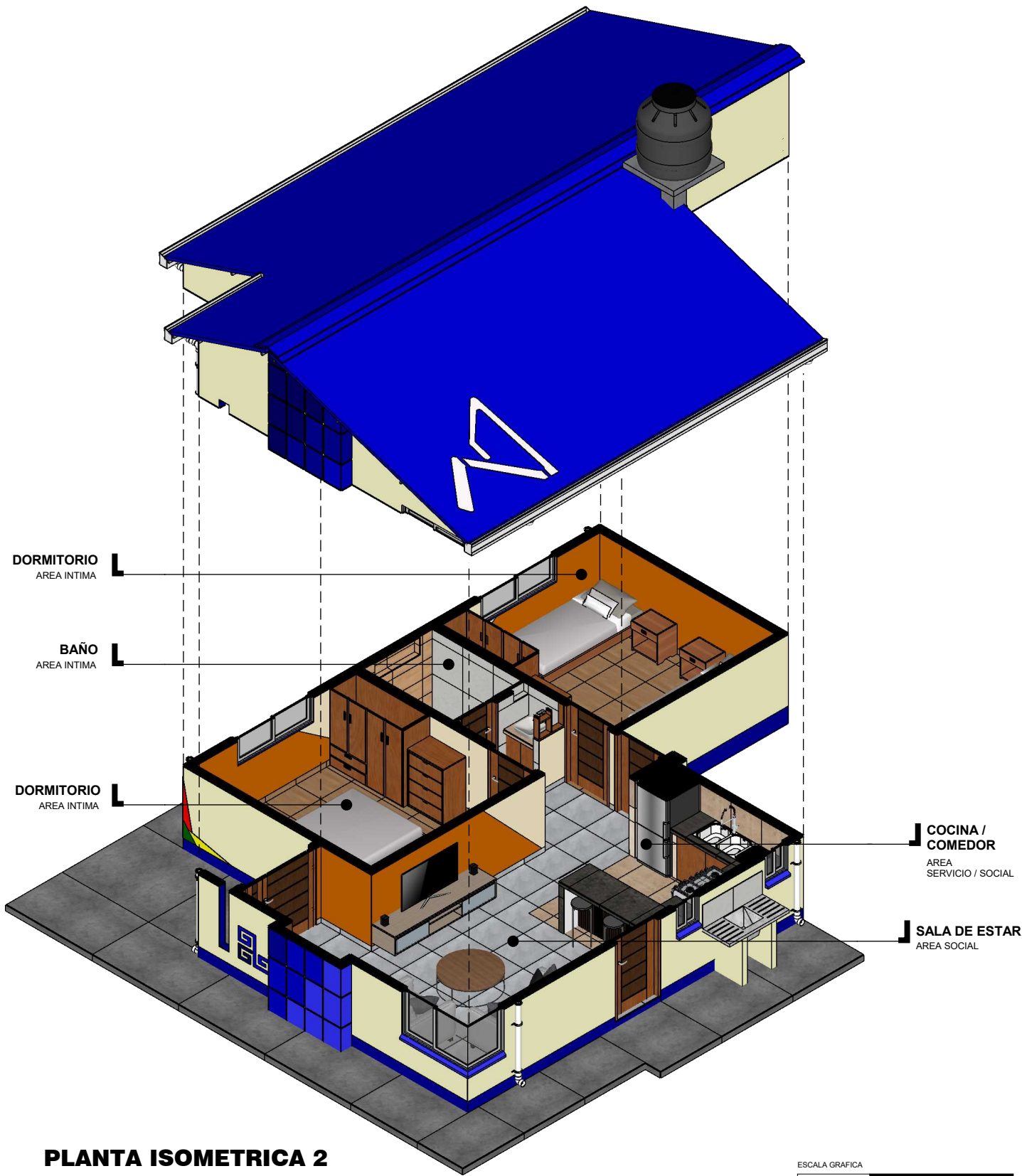

## PLANTA ISOMETRICA 2

ESC. 1:75

ESCALA GRAFICA

0 1 2

<b>AGENCIA ESTATAL DE VIVIENDA</b>		<b>DISEÑO ARQUITECTONICO:</b>	<b>REVISADO Y APROBADO:</b>	<b>FECHA: ABRIL DE 2025</b>
NOMBRE DEL PROYECTO: <b>PROYECTO DE VIVIENDA CUALITATIVA EN EL MUNICIPIO DE CHARAZANI -FASE(V) 2025- LA PAZ</b>				<b>SUPERFICIE CONST. : 56.31 m2</b>
COMUNIDADES:	MUNICIPIO: <b>CHARAZANI</b>			LAMINA N°:
PROVINCIA: <b>BAUTISTA SAAVEDRA</b>	DEPARTAMENTO: <b>LA PAZ</b>			<b>9 / 52</b>

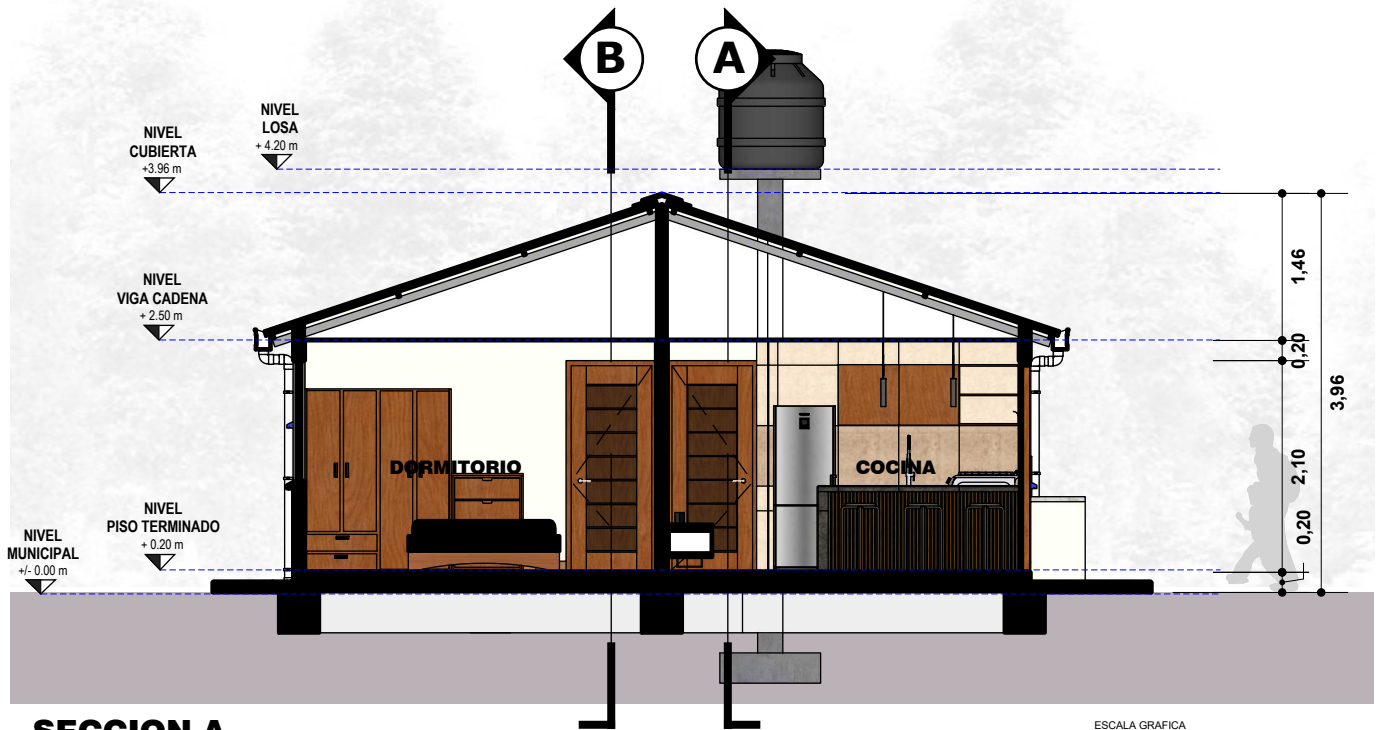
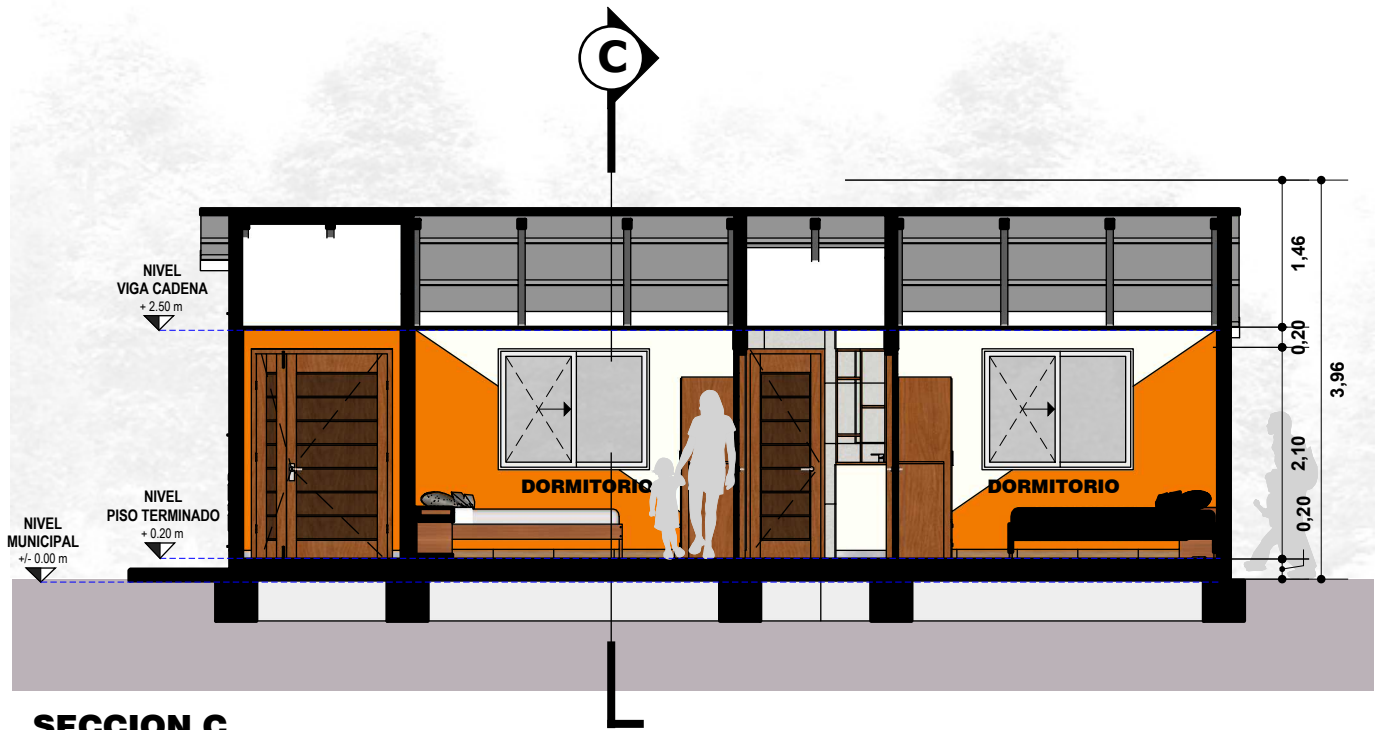

<b>AGENCIA ESTATAL DE VIVIENDA</b>		<b>DISEÑO ARQUITECTONICO:</b>	<b>REVISADO Y APROBADO:</b>	<b>FECHA: ABRIL DE 2025</b>
NOMBRE DEL PROYECTO: <b>PROYECTO DE VIVIENDA CUALITATIVA EN EL MUNICIPIO DE CHARAZANI -FASE(V) 2025- LA PAZ</b>				<b>SUPERFICIE CONST. : 56.31 m2</b>
COMUNIDADES:	MUNICIPIO: <b>CHARAZANI</b>			LAMINA N°:
PROVINCIA: <b>BAUTISTA SAAVEDRA</b>	DEPARTAMENTO: <b>LA PAZ</b>			<b>10 / 52</b>



**SECCION C**  
ESC. 1:75

NIVEL  
VIGA CADENA  
+2.50 m

NIVEL  
PISO TERMINADO  
MUNICIPAL  
+0.00 m



<b>AGENCIA ESTATAL DE VIVIENDA</b>		<b>DISEÑO ARQUITECTONICO:</b>	<b>REVISADO Y APROBADO:</b>	<b>FECHA: ABRIL DE 2025</b>
NOMBRE DEL PROYECTO: <b>PROYECTO DE VIVIENDA CUALITATIVA EN EL MUNICIPIO DE CHARAZANI -FASE(V) 2025- LA PAZ</b>				<b>SUPERFICIE CONST. : 56.31 m2</b>
COMUNIDADES:	MUNICIPIO: <b>CHARAZANI</b>			LAMINA N°:
PROVINCIA: <b>BAUTISTA SAAVEDRA</b>	DEPARTAMENTO: <b>LA PAZ</b>			<b>11 / 52</b>



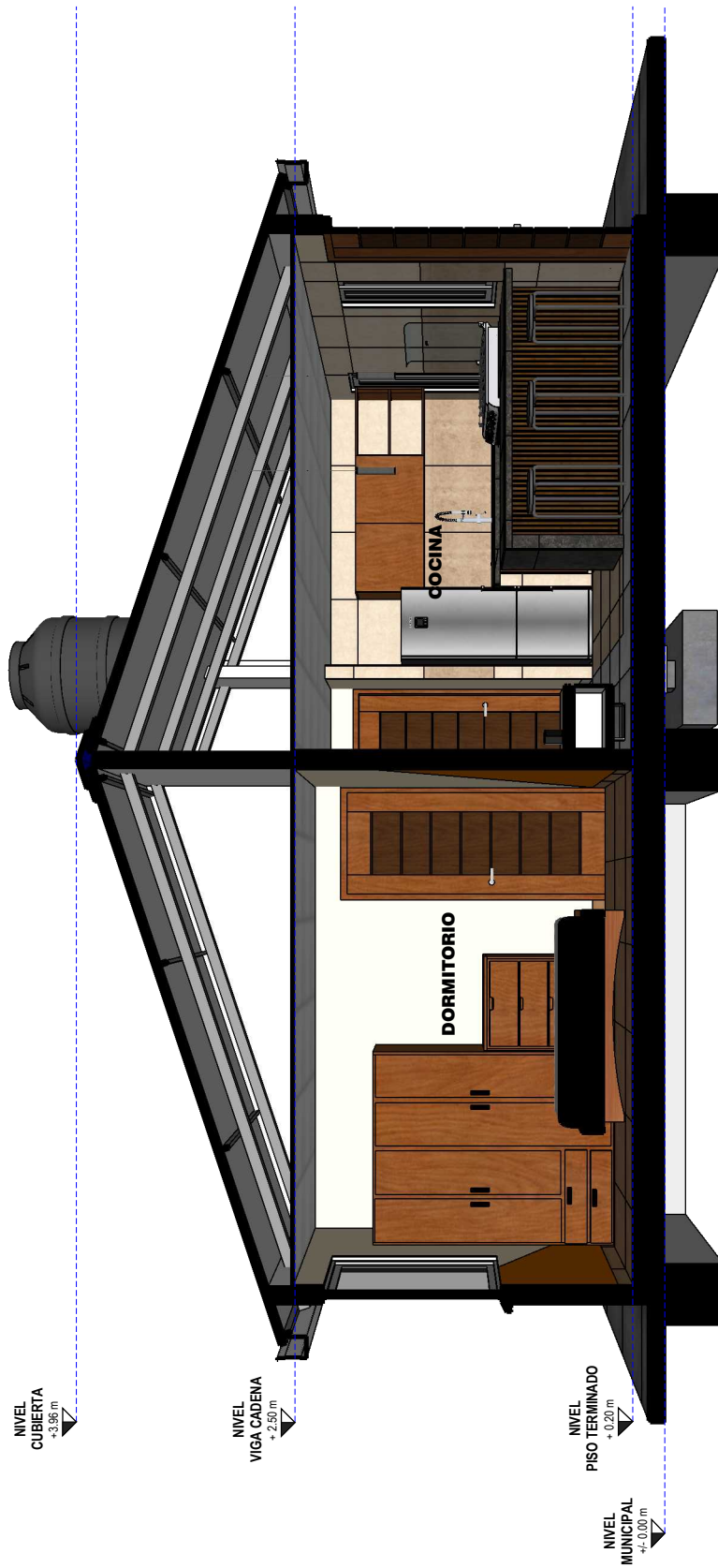

**SECCION A**

ESC. 1:75

ESCALA GRAFICA



<b>AGENCIA ESTATAL DE VIVIENDA</b>		<b>DISEÑO ARQUITECTONICO:</b>	<b>REVISADO Y APROBADO:</b>	<b>FECHA: ABRIL DE 2025</b>
NOMBRE DEL PROYECTO: <b>PROYECTO DE VIVIENDA CUALITATIVA EN EL MUNICIPIO DE CHARAZANI -FASE(V) 2025- LA PAZ</b>				<b>SUPERFICIE CONST. : 56.31 m2</b>
COMUNIDADES:	MUNICIPIO: <b>CHARAZANI</b>			LAMINA N°:
PROVINCIA: <b>BAUTISTA SAAVEDRA</b>	DEPARTAMENTO: <b>LA PAZ</b>			<b>12 / 52</b>

N

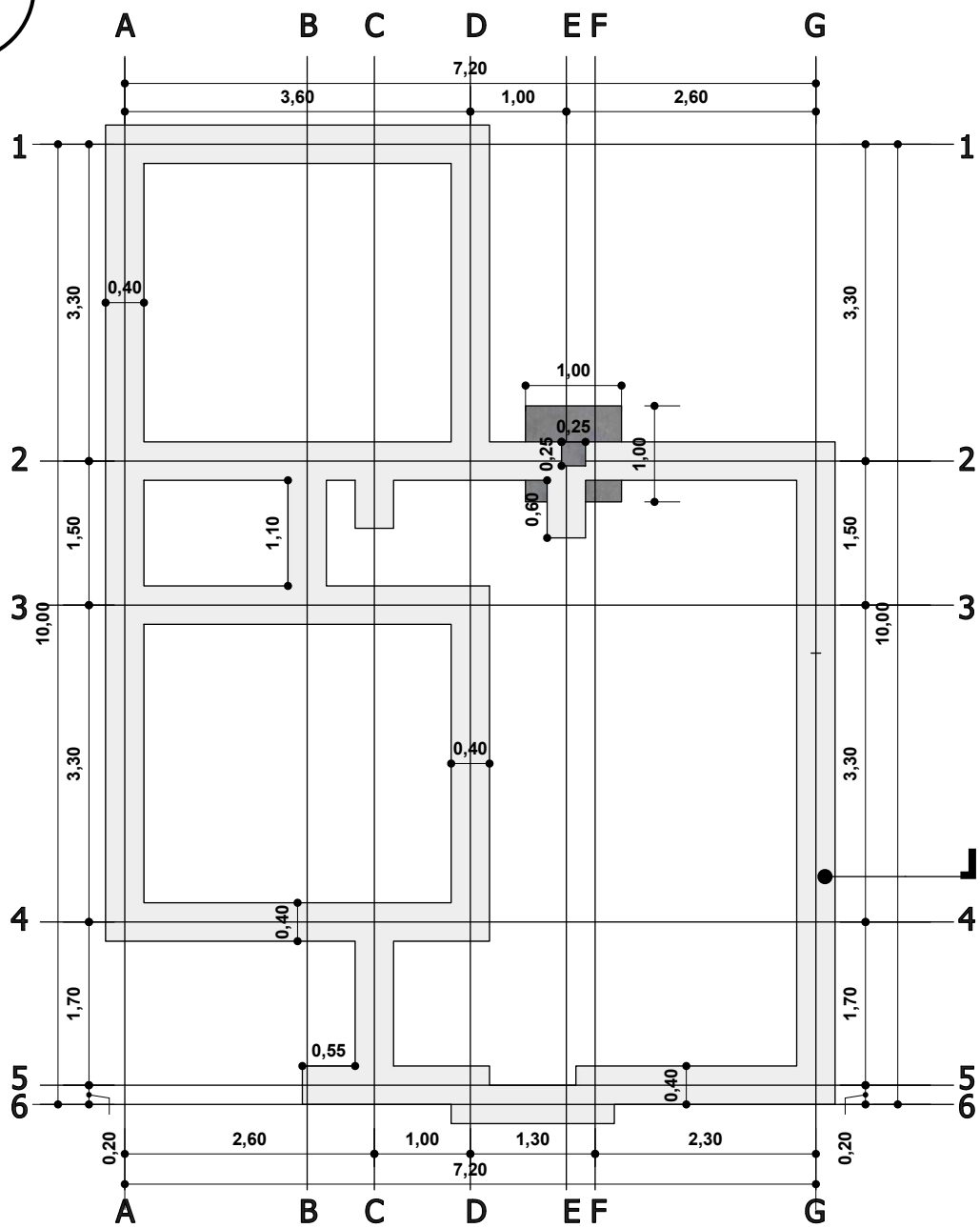
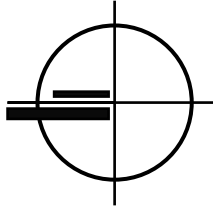

**CIMIENTO**  
 CIMENTO DE  
 HORMIGÓN CICLÓPEO  
 0.40 m x 0.40 m

**CIMIENTO H°C°**

ESC. 1:75

ESCALA GRAFICA



<b>AGENCIA ESTATAL DE VIVIENDA</b>		<b>DISEÑO ARQUITECTONICO:</b>	<b>REVISADO Y APROBADO:</b>	<b>FECHA: ABRIL DE 2025</b>
NOMBRE DEL PROYECTO: <b>PROYECTO DE VIVIENDA CUALITATIVA          EN EL MUNICIPIO DE CHARAZANI -FASE(V) 2025- LA PAZ</b>				<b>SUPERFICIE CONST. : 56.31 m2</b>
COMUNIDADES: MUNICIPIO: <b>CHARAZANI</b>	LAMINA N°:			
PROVINCIA: <b>BAUTISTA SAAVEDRA</b>	DEPARTAMENTO: <b>LA PAZ</b>			<b>13 / 52</b>

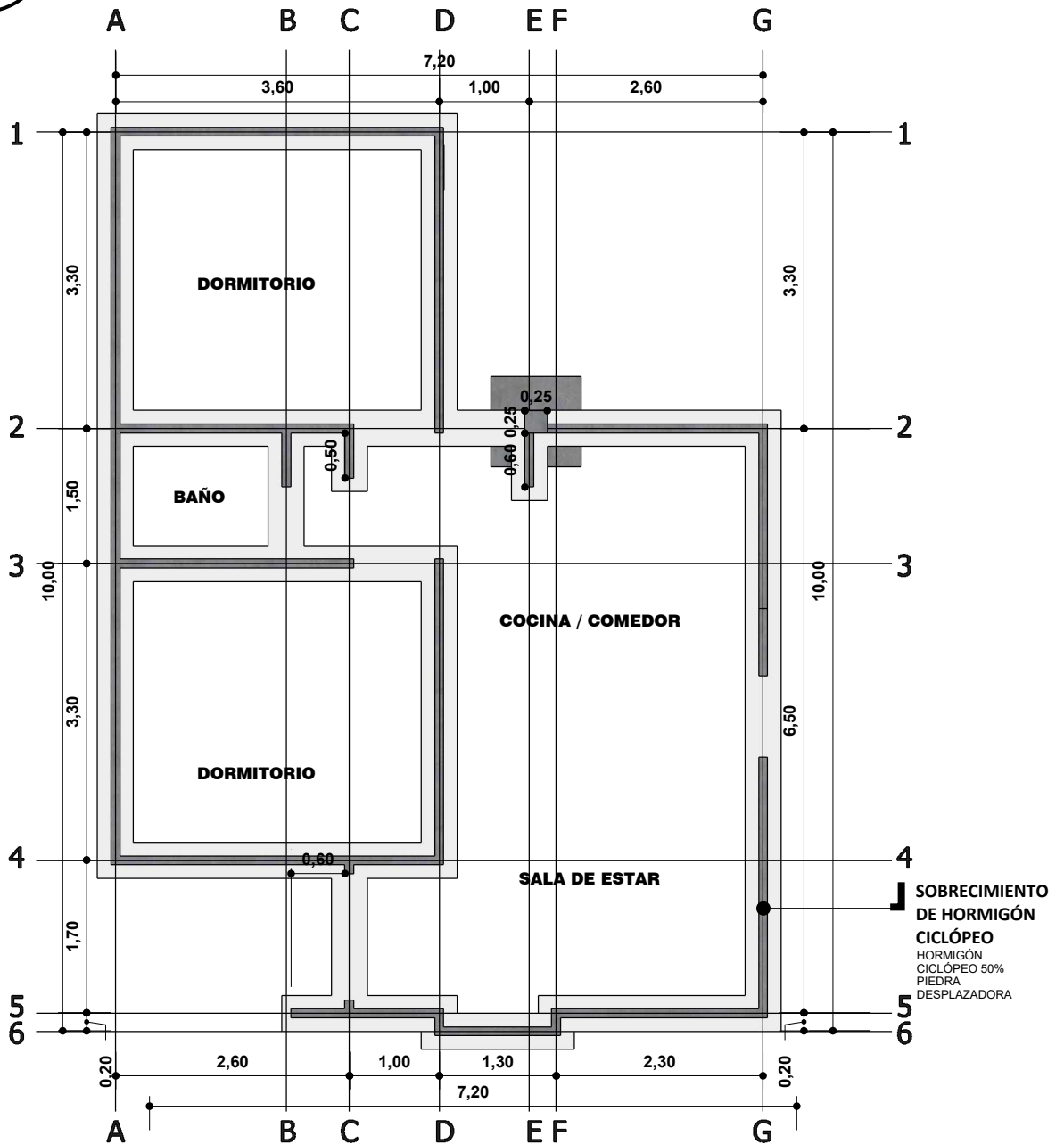
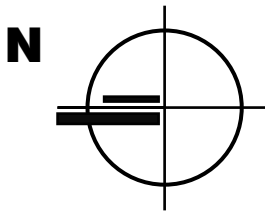

**SOBRECIMIENTO H°C°**  
 ESC. 1:75



<b>AGENCIA ESTATAL DE VIVIENDA</b>		<b>DISEÑO ARQUITECTONICO:</b>	<b>REVISADO Y APROBADO:</b>	<b>FECHA: ABRIL DE 2025</b>
NOMBRE DEL PROYECTO: <b>PROYECTO DE VIVIENDA CUALITATIVA EN EL MUNICIPIO DE CHARAZANI -FASE(V) 2025- LA PAZ</b>				<b>SUPERFICIE CONST. : 56.31 m2</b>
COMUNIDADES:	MUNICIPIO: <b>CHARAZANI</b>			LAMINA N°:
PROVINCIA: <b>BAUTISTA SAAVEDRA</b>	DEPARTAMENTO: <b>LA PAZ</b>			<b>14 / 52</b>

N

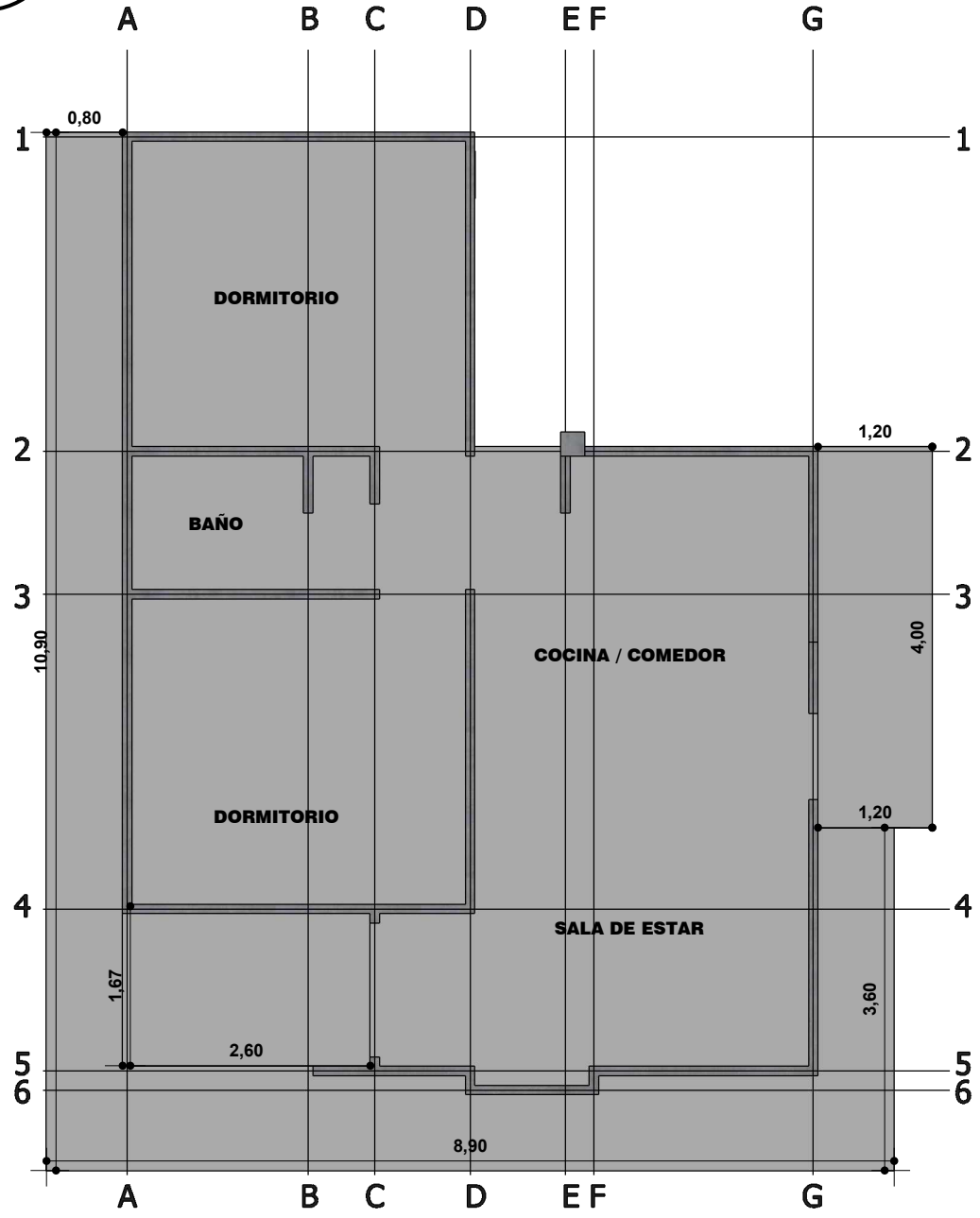
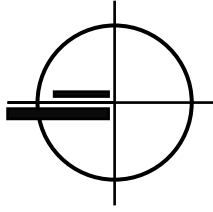

### DETALLE ACERA

ESC. 1:75

ESCALA GRAFICA



<b>AGENCIA ESTATAL DE VIVIENDA</b>		<b>DISEÑO ARQUITECTONICO:</b>	<b>REVISADO Y APROBADO:</b>	<b>FECHA: ABRIL DE 2025</b>
NOMBRE DEL PROYECTO: <b>PROYECTO DE VIVIENDA CUALITATIVA EN EL MUNICIPIO DE CHARAZANI -FASE(V) 2025- LA PAZ</b>				<b>SUPERFICIE CONST. : 56.31 m2</b>
COMUNIDADES:	MUNICIPIO: <b>CHARAZANI</b>			LAMINA N°:
PROVINCIA: <b>BAUTISTA SAAVEDRA</b>	DEPARTAMENTO: <b>LA PAZ</b>			<b>15 / 52</b>



N

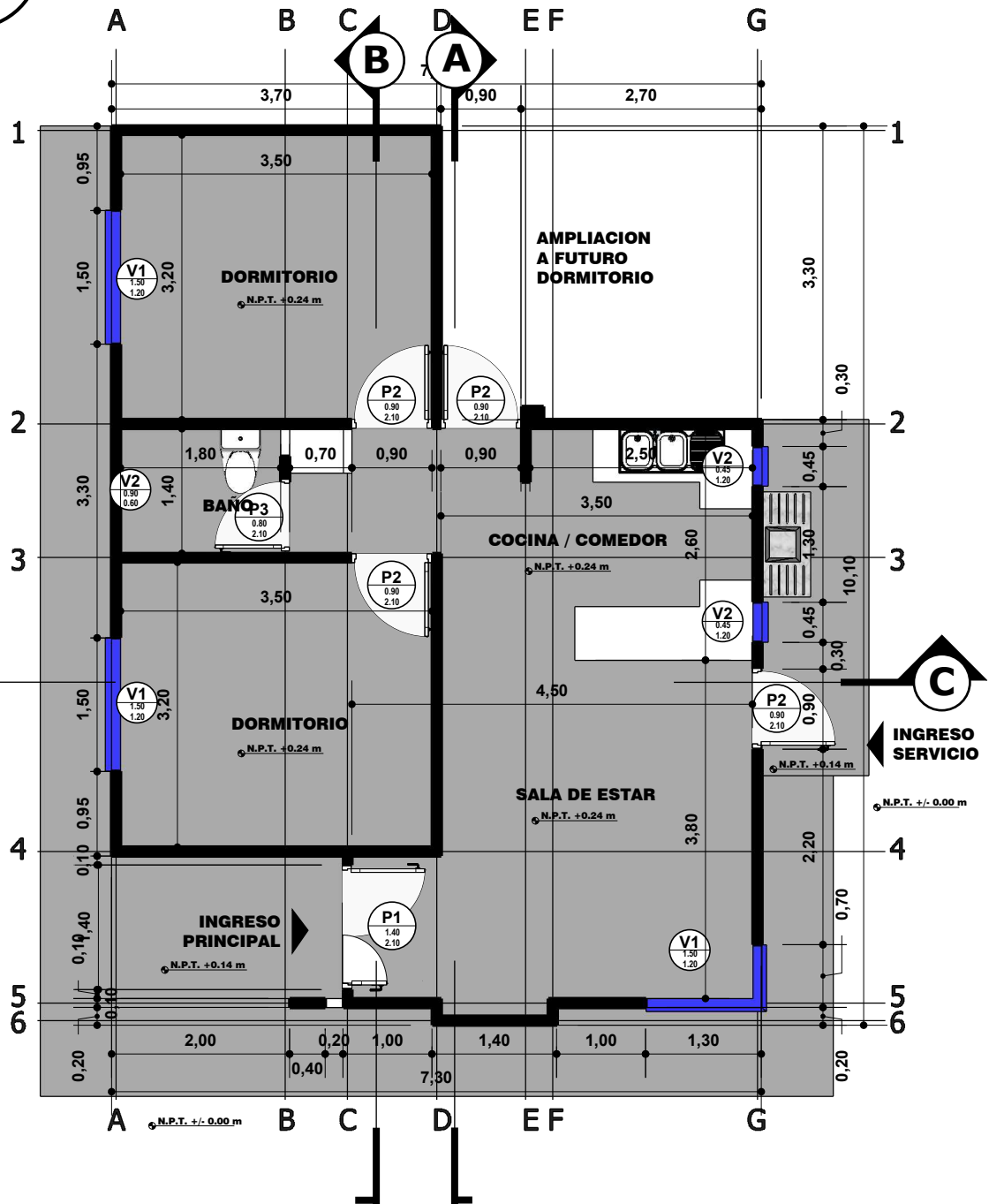
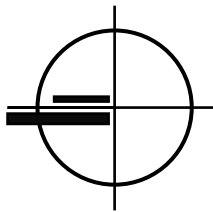

**PLANTA ACOTADA**

ESC. 1:75



<b>AGENCIA ESTATAL DE VIVIENDA</b>		<b>DISEÑO ARQUITECTONICO:</b>	<b>REVISADO Y APROBADO:</b>	<b>FECHA: ABRIL DE 2025</b>
NOMBRE DEL PROYECTO: <b>PROYECTO DE VIVIENDA CUALITATIVA EN EL MUNICIPIO DE CHARAZANI -FASE(V) 2025- LA PAZ</b>				<b>SUPERFICIE CONST. : 56.31 m2</b>
COMUNIDADES: MUNICIPIO: <b>CHARAZANI</b>				LAMINA N°:
PROVINCIA: <b>BAUTISTA SAAVEDRA</b>	DEPARTAMENTO: <b>LA PAZ</b>			<b>16 / 52</b>

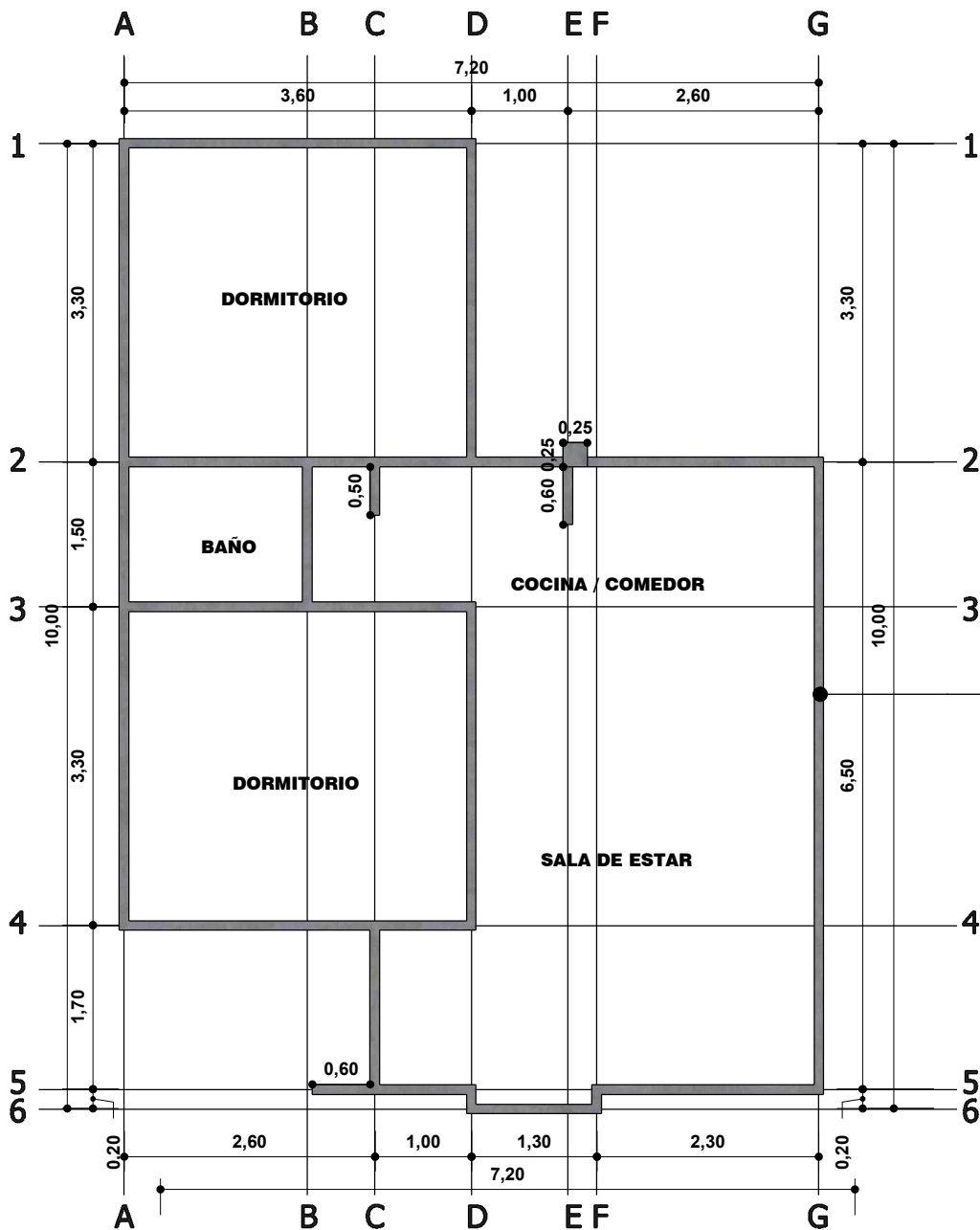

**VIGA CADENA**  
H° A°  
DIMENSIONES  
0.10 x 0.20 m

**VIGA CADENA**  
ESC. 1:75



<b>AGENCIA ESTATAL DE VIVIENDA</b>		<b>DISEÑO ARQUITECTONICO:</b>	<b>REVISADO Y APROBADO:</b>	<b>FECHA: ABRIL DE 2025</b>
NOMBRE DEL PROYECTO: <b>PROYECTO DE VIVIENDA CUALITATIVA EN EL MUNICIPIO DE CHARAZANI -FASE(V) 2025- LA PAZ</b>				<b>SUPERFICIE CONST. : 56.31 m2</b>
COMUNIDADES:	MUNICIPIO: <b>CHARAZANI</b>			LAMINA N°:
PROVINCIA: <b>BAUTISTA SAAVEDRA</b>	DEPARTAMENTO: <b>LA PAZ</b>			<b>17 / 52</b>

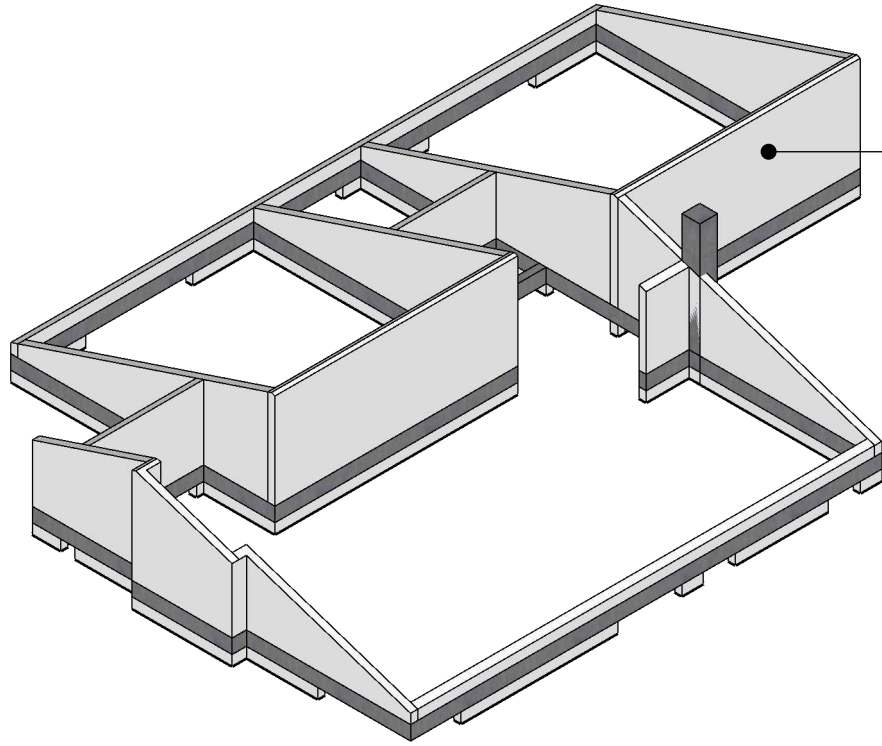

**MOJINETE**  
 MURO DE LADRILLO DE 6H  
 C/MORTERO DE CEMENTO (24X15X10)

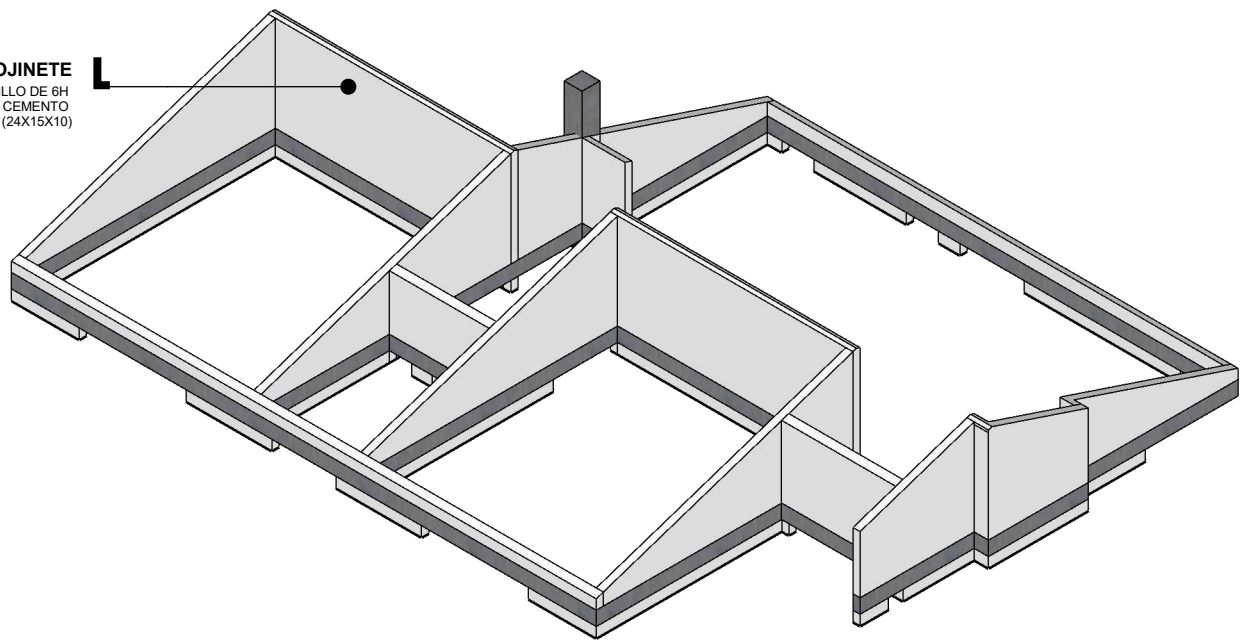

**MOJINETE**  
 MURO DE LADRILLO DE 6H  
 C/MORTERO DE CEMENTO (24X15X10)

**MOJINETES**

ESC. 1:75

<b>AGENCIA ESTATAL DE VIVIENDA</b>		<b>DISEÑO ARQUITECTONICO:</b>	<b>REVISADO Y APROBADO:</b>	<b>FECHA: ABRIL DE 2025</b>
NOMBRE DEL PROYECTO: <b>PROYECTO DE VIVIENDA CUALITATIVA          EN EL MUNICIPIO DE CHARAZANI -FASE(V) 2025- LA PAZ</b>				<b>SUPERFICIE CONST. : 56.31 m2</b>
COMUNIDADES: 	MUNICIPIO: <b>CHARAZANI</b>			LAMINA N°:
PROVINCIA: <b>BAUTISTA SAAVEDRA</b>	DEPARTAMENTO: <b>LA PAZ</b>			<b>18 / 52</b>

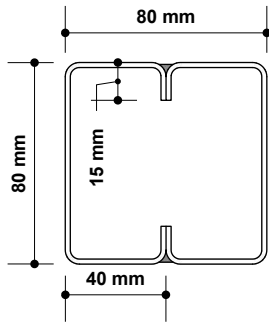

**PERFIL TIPO C  
DOBLE COSTANERA  
GALVANIZADA 2MM  
(80X40X15)**

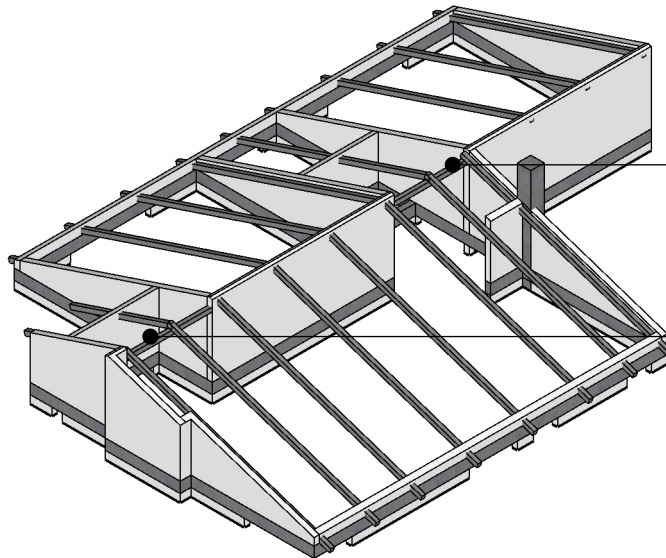

**VIGA CUMBRERA**  
VIGA METALICA  
PREPINTADA DOBLE  
COSTANERA  
GALVANIZADA 2MM  
(80X40X15)

**VIGA CUMBRERA**  
VIGA METALICA  
PREPINTADA DOBLE  
COSTANERA  
GALVANIZADA 2MM  
(80X40X15)

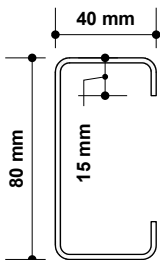

**PERFIL TIPO C  
COSTANERA  
GALVANIZADA  
80X40X15X2 MM**

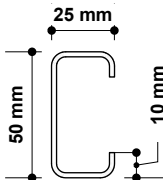

**PERFIL TIPO C  
COSTANERA  
GALVANIZADA  
50X25X10X1,8 MM**

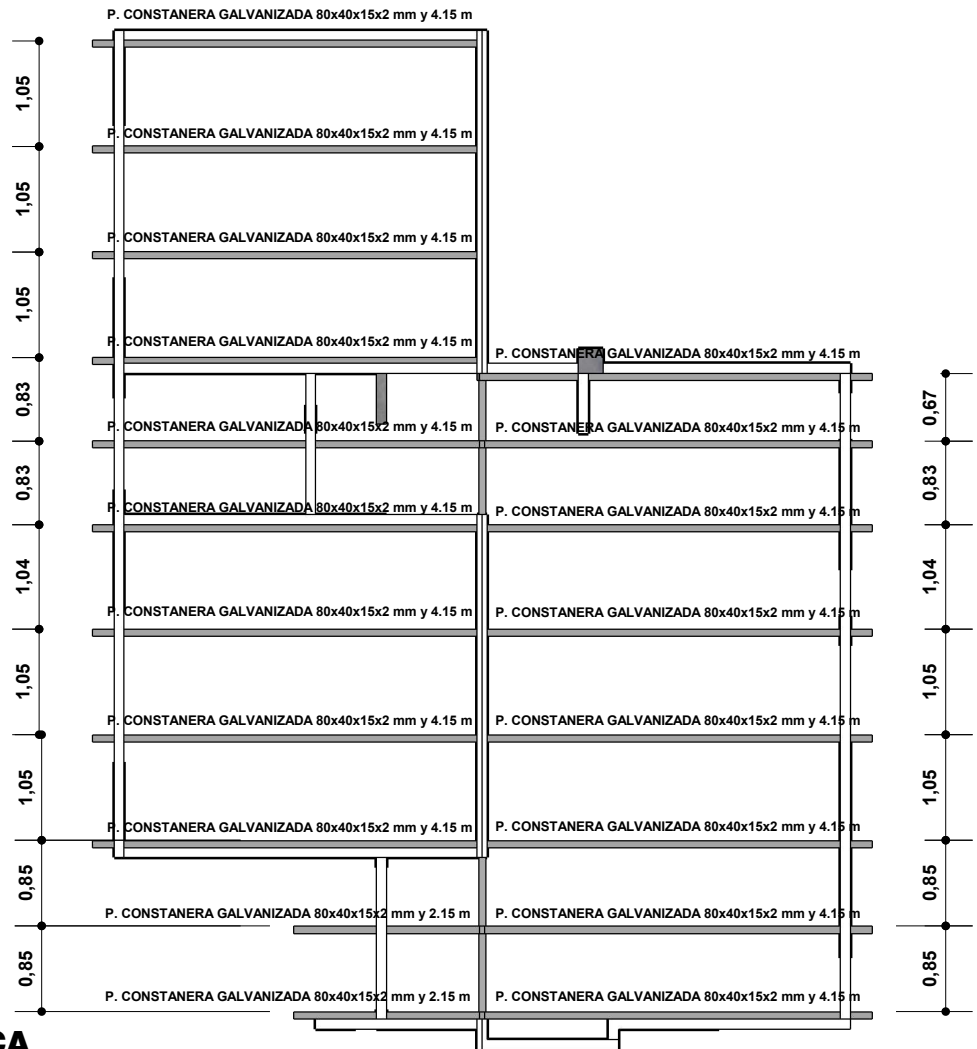

## ESTRUCTURA METALICA

ESC. 1:75

AGENCIA ESTATAL DE VIVIENDA		DISENO ARQUITECTONICO:	REVISADO Y APROBADO:	FECHA: ABRIL DE 2025
NOMBRE DEL PROYECTO: <b>PROYECTO DE VIVIENDA CUALITATIVA EN EL MUNICIPIO DE CHARAZANI -FASE(V) 2025- LA PAZ</b>				<b>SUPERFICIE CONST. : 56.31 m2</b>
COMUNIDADES:	MUNICIPIO: <b>CHARAZANI</b>			LAMINA N° :
PROVINCIA: <b>BAUTISTA SAAVEDRA</b>	DEPARTAMENTO: <b>LA PAZ</b>			<b>19 / 52</b>



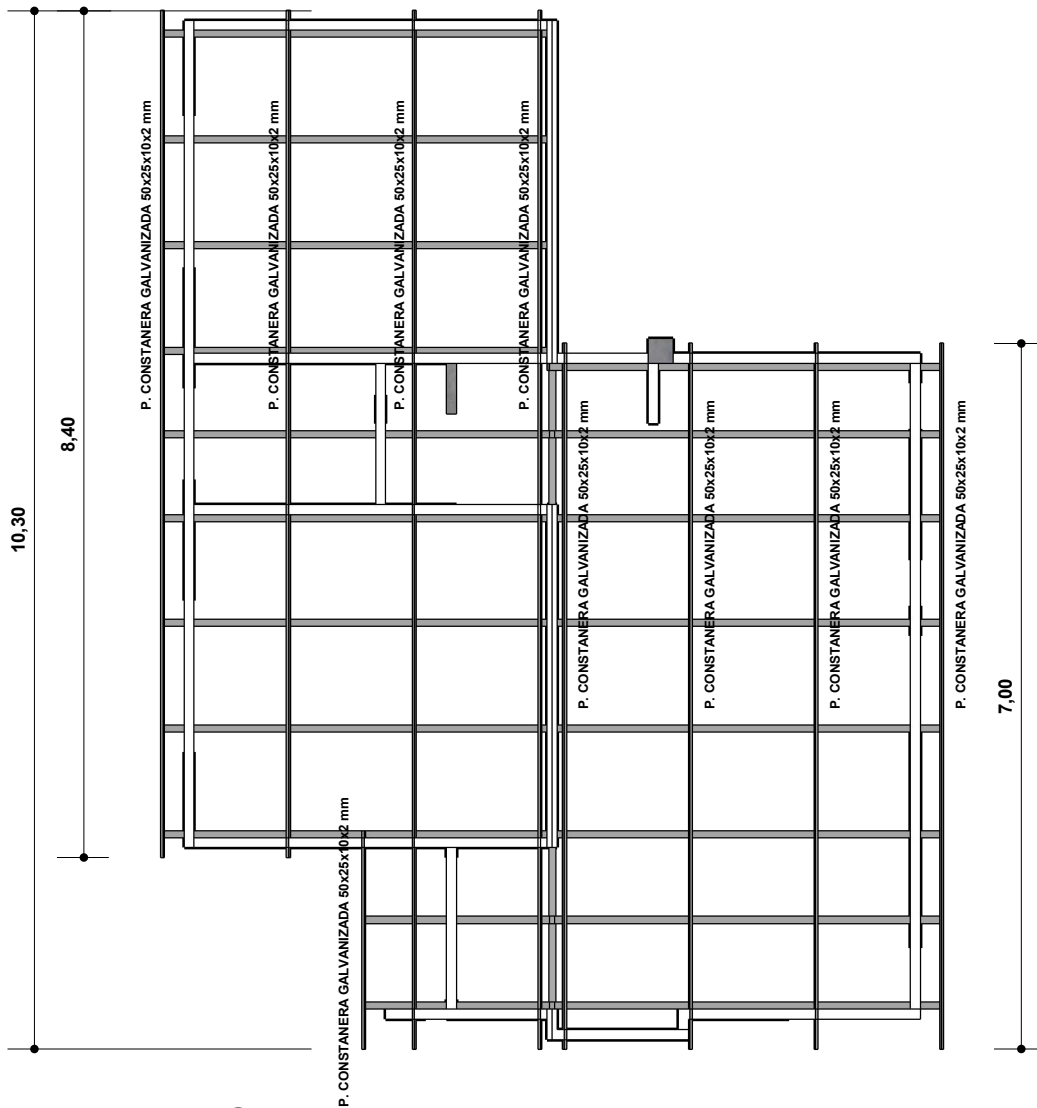
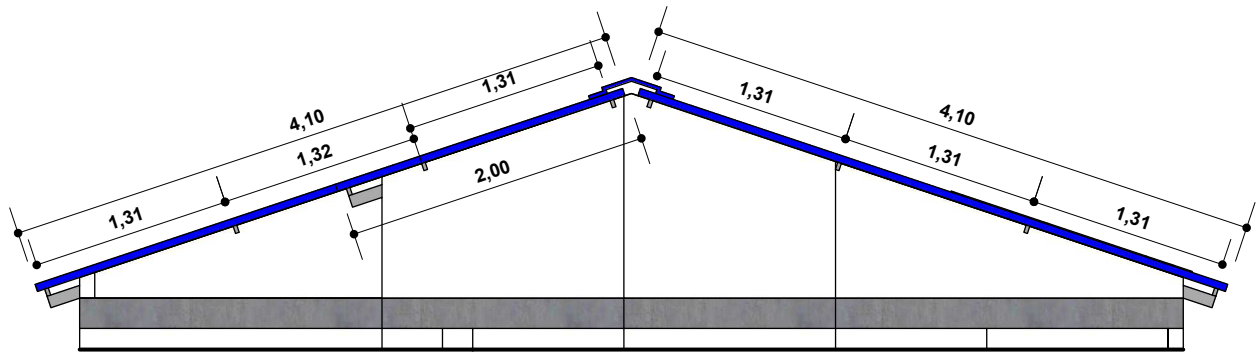

## ESTRUCTURA METALICA 2

ESC. 1:75

<b>AGENCIA ESTATAL DE VIVIENDA</b>		<b>DISEÑO ARQUITECTONICO:</b>	<b>REVISADO Y APROBADO:</b>	<b>FECHA: ABRIL DE 2025</b>
NOMBRE DEL PROYECTO: <b>PROYECTO DE VIVIENDA CUALITATIVA          EN EL MUNICIPIO DE CHARAZANI -FASE(V) 2025- LA PAZ</b>				<b>SUPERFICIE CONST. : 56.31 m2</b>
COMUNIDADES:	MUNICIPIO: <b>CHARAZANI</b>			LAMINA N°:
PROVINCIA: <b>BAUTISTA SAAVEDRA</b>	DEPARTAMENTO: <b>LA PAZ</b>			<b>20 / 52</b>

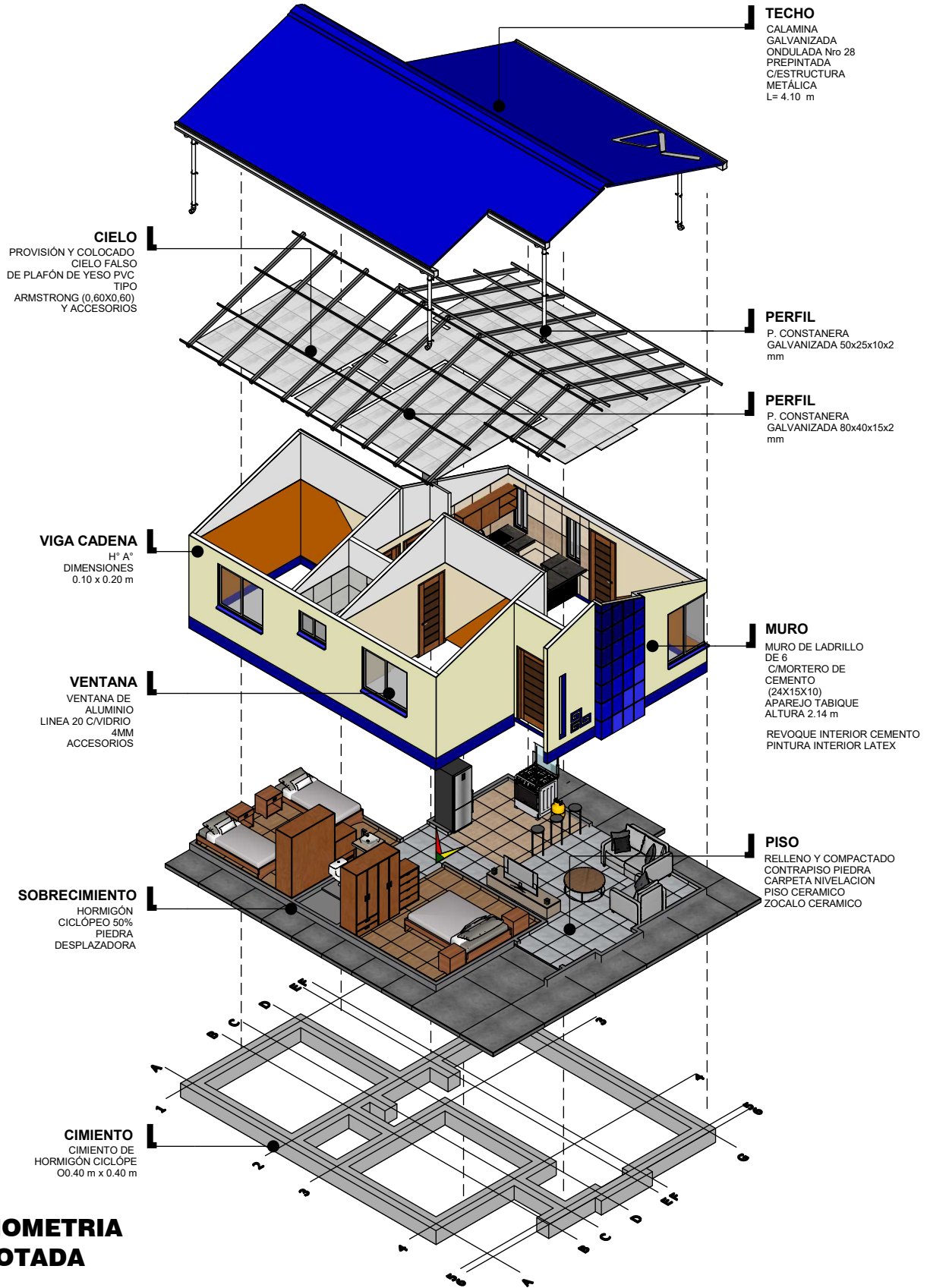

# AXONOMETRIA EXPLOTADA

ESC. 1:130

<b>AGENCIA ESTATAL DE VIVIENDA</b>		<b>DISEÑO ARQUITECTONICO:</b>	<b>REVISADO Y APROBADO:</b>	<b>FECHA: ABRIL DE 2025</b>
NOMBRE DEL PROYECTO: <b>PROYECTO DE VIVIENDA CUALITATIVA EN EL MUNICIPIO DE CHARAZANI -FASE(V) 2025- LA PAZ</b>				<b>SUPERFICIE CONST. : 56.31 m2</b>
COMUNIDADES: MUNICIPIO: <b>CHARAZANI</b>				LAMINA N°:
PROVINCIA: <b>BAUTISTA SAAVEDRA</b>	DEPARTAMENTO: <b>LA PAZ</b>			<b>21 / 52</b>

**ALTURAS DE PUNTOS**

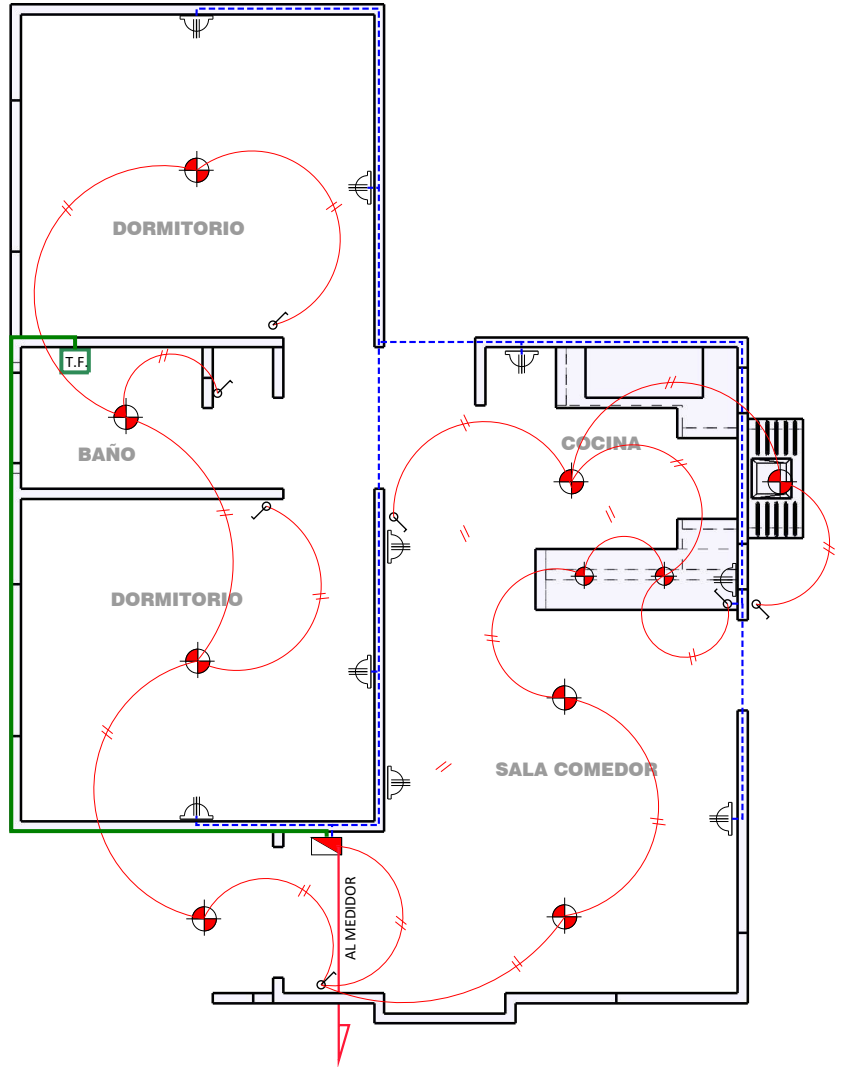
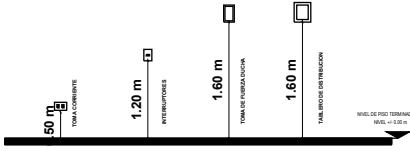

**SIMBOLOGIA Y REFERENCIA**

- TABLERO DE DISTRIBUCIÓN
- TOMACORRIENTES DOBLE
- ILUMINACION INCANDESCENTE
- INTERRUPTOR SIMPLE
- TOMA DE FUERZA DUCHA
- CIRCUITO DE TOMA DE ILUMINACION AWG N°14
- CIRCUITO DE TOMA CORRIENTE AWG N°12
- CIRCUITO DUCHA AWG N° 10

**DIAGRAMA UNIFILAR**

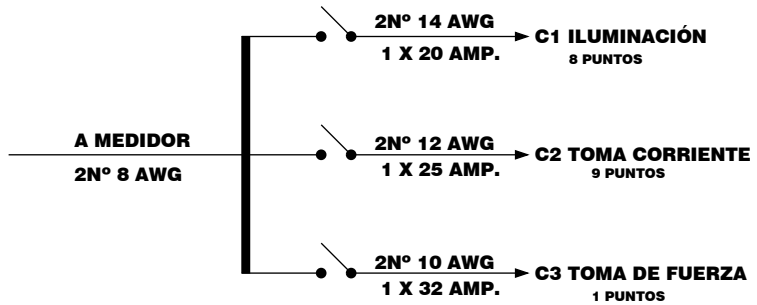

**INST. ELECTRICA**  
ESC. 1:75

<b>AGENCIA ESTATAL DE VIVIENDA</b>		<b>DISEÑO ARQUITECTONICO:</b>	<b>REVISADO Y APROBADO:</b>	<b>FECHA: ABRIL DE 2025</b>
NOMBRE DEL PROYECTO: <b>PROYECTO DE VIVIENDA CUALITATIVA EN EL MUNICIPIO DE CHARAZANI -FASE(V) 2025- LA PAZ</b>				<b>SUPERFICIE CONST. : 56.31 m2</b>
COMUNIDADES:	MUNICIPIO: <b>CHARAZANI</b>			LAMINA N°:
PROVINCIA: <b>BAUTISTA SAAVEDRA</b>	DEPARTAMENTO: <b>LA PAZ</b>			<b>22 / 52</b>

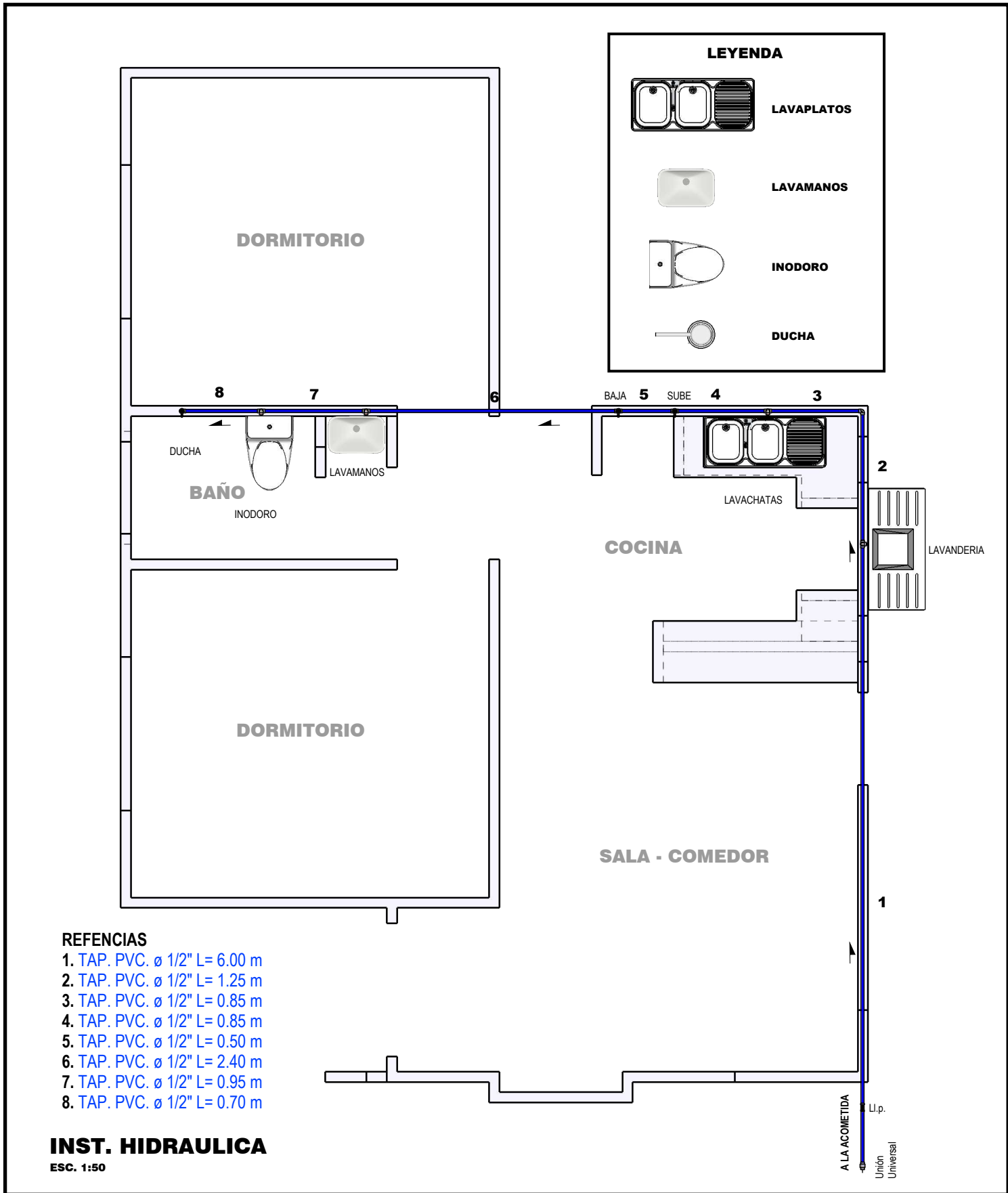

<b>AGENCIA ESTATAL DE VIVIENDA</b>		<b>DISEÑO ARQUITECTONICO:</b>	<b>REVISADO Y APROBADO:</b>	<b>FECHA: ABRIL DE 2025</b>
NOMBRE DEL PROYECTO: <b>PROYECTO DE VIVIENDA CUALITATIVA EN EL MUNICIPIO DE CHARAZANI -FASE(V) 2025- LA PAZ</b>				<b>SUPERFICIE CONST. : 56.31 m2</b>
COMUNIDADES:	MUNICIPIO: <b>CHARAZANI</b>			LAMINA N° :
PROVINCIA: <b>BAUTISTA SAAVEDRA</b>	DEPARTAMENTO: <b>LA PAZ</b>			<b>23 / 52</b>

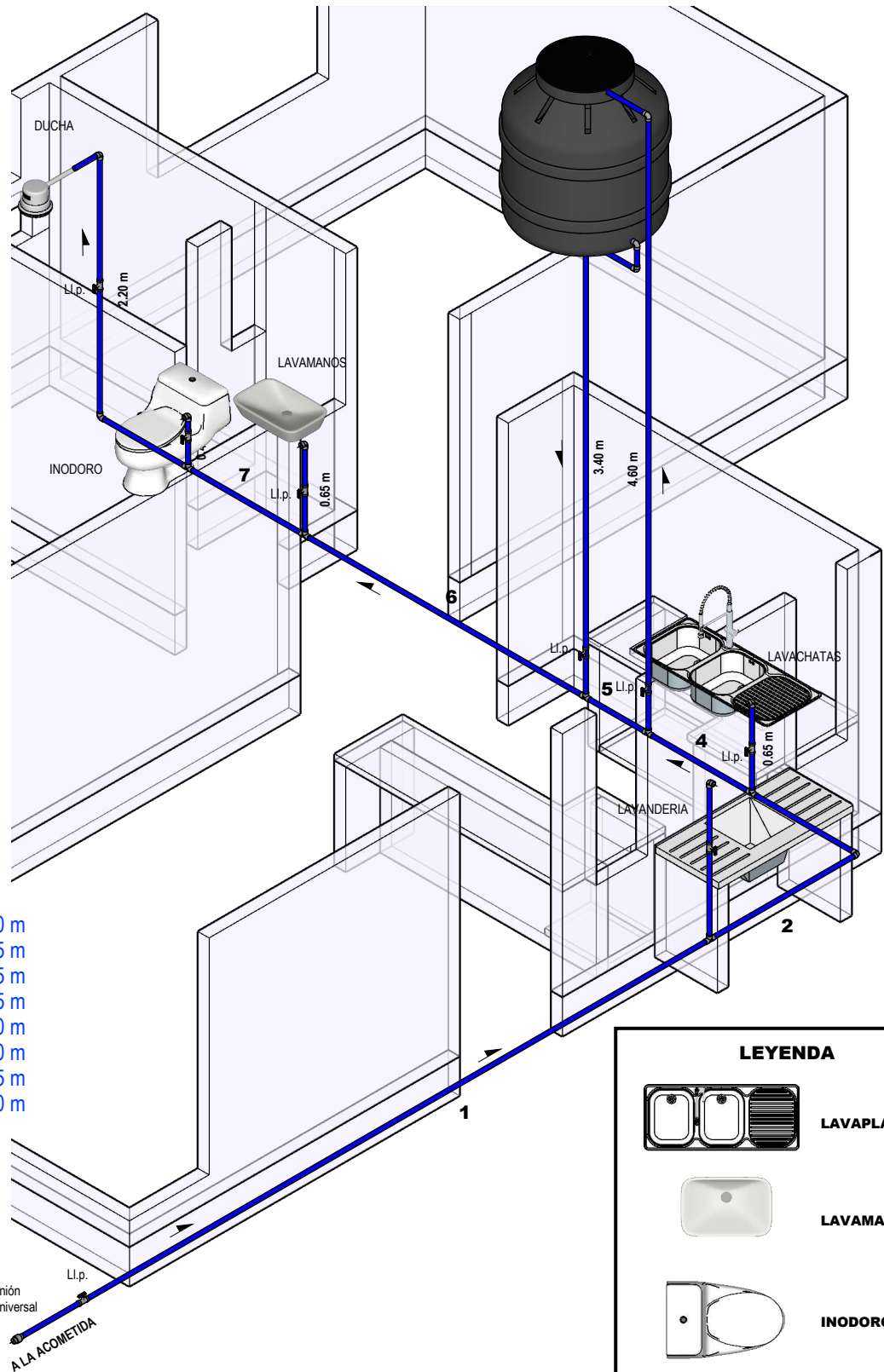

### REFERENCIAS

1. TAP. PVC.  $\phi$  1/2" L= 6.00 m
2. TAP. PVC.  $\phi$  1/2" L= 1.25 m
3. TAP. PVC.  $\phi$  1/2" L= 0.85 m
4. TAP. PVC.  $\phi$  1/2" L= 0.85 m
5. TAP. PVC.  $\phi$  1/2" L= 0.50 m
6. TAP. PVC.  $\phi$  1/2" L= 2.40 m
7. TAP. PVC.  $\phi$  1/2" L= 0.95 m
8. TAP. PVC.  $\phi$  1/2" L= 0.70 m

### LEYENDA

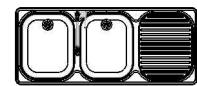

LAVAPLATOS



LAVAMANOS



INODORO



DUCHA

## INST. HIDRAULICA ISOMETRICO

ESC. 1:40

<b>AGENCIA ESTATAL DE VIVIENDA</b>		<b>DISEÑO ARQUITECTONICO:</b>	<b>REVISADO Y APROBADO:</b>	<b>FECHA: ABRIL DE 2025</b>
NOMBRE DEL PROYECTO: <b>PROYECTO DE VIVIENDA CUALITATIVA EN EL MUNICIPIO DE CHARAZANI -FASE(V) 2025- LA PAZ</b>				<b>SUPERFICIE CONST. : 56.31 m2</b>
COMUNIDADES:	MUNICIPIO: <b>CHARAZANI</b>			LAMINA N°:
PROVINCIA: <b>BAUTISTA SAAVEDRA</b>	DEPARTAMENTO: <b>LA PAZ</b>			<b>24 / 52</b>

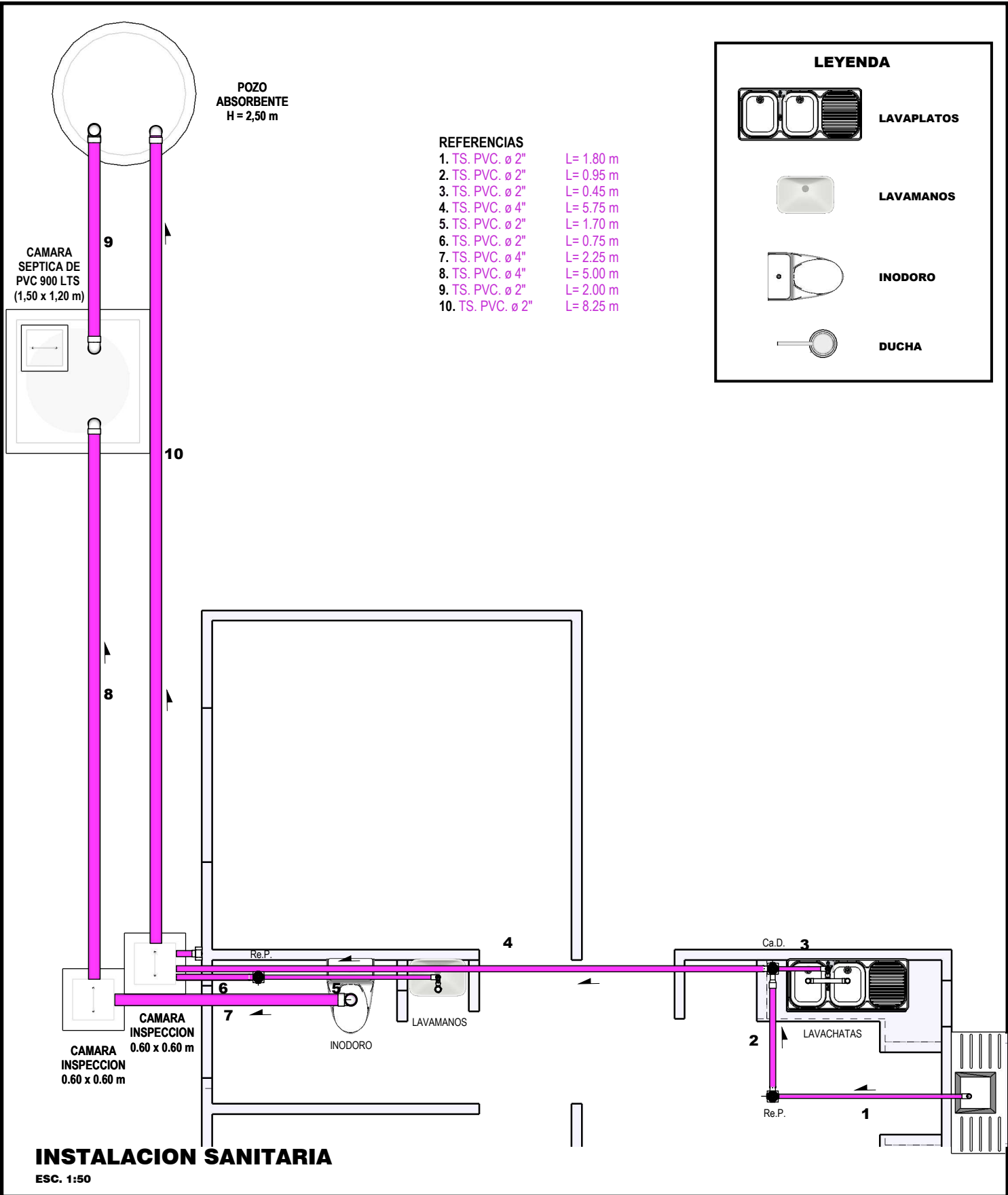

<b>AGENCIA ESTATAL DE VIVIENDA</b>		<b>DISEÑO ARQUITECTONICO:</b>	<b>REVISADO Y APROBADO:</b>	<b>FECHA: ABRIL DE 2025</b>
NOMBRE DEL PROYECTO: <b>PROYECTO DE VIVIENDA CUALITATIVA EN EL MUNICIPIO DE CHARAZANI -FASE(V) 2025- LA PAZ</b>				<b>SUPERFICIE CONST. : 56.31 m2</b>
COMUNIDADES:	MUNICIPIO: <b>CHARAZANI</b>			LAMINA N°:
PROVINCIA: <b>BAUTISTA SAAVEDRA</b>	DEPARTAMENTO: <b>LA PAZ</b>			<b>25 / 52</b>



**LEYENDA**

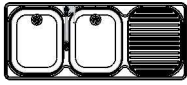

**LAVAPLATOS**



**LAVAMANOS**



**INODORO**



**DUCHA**

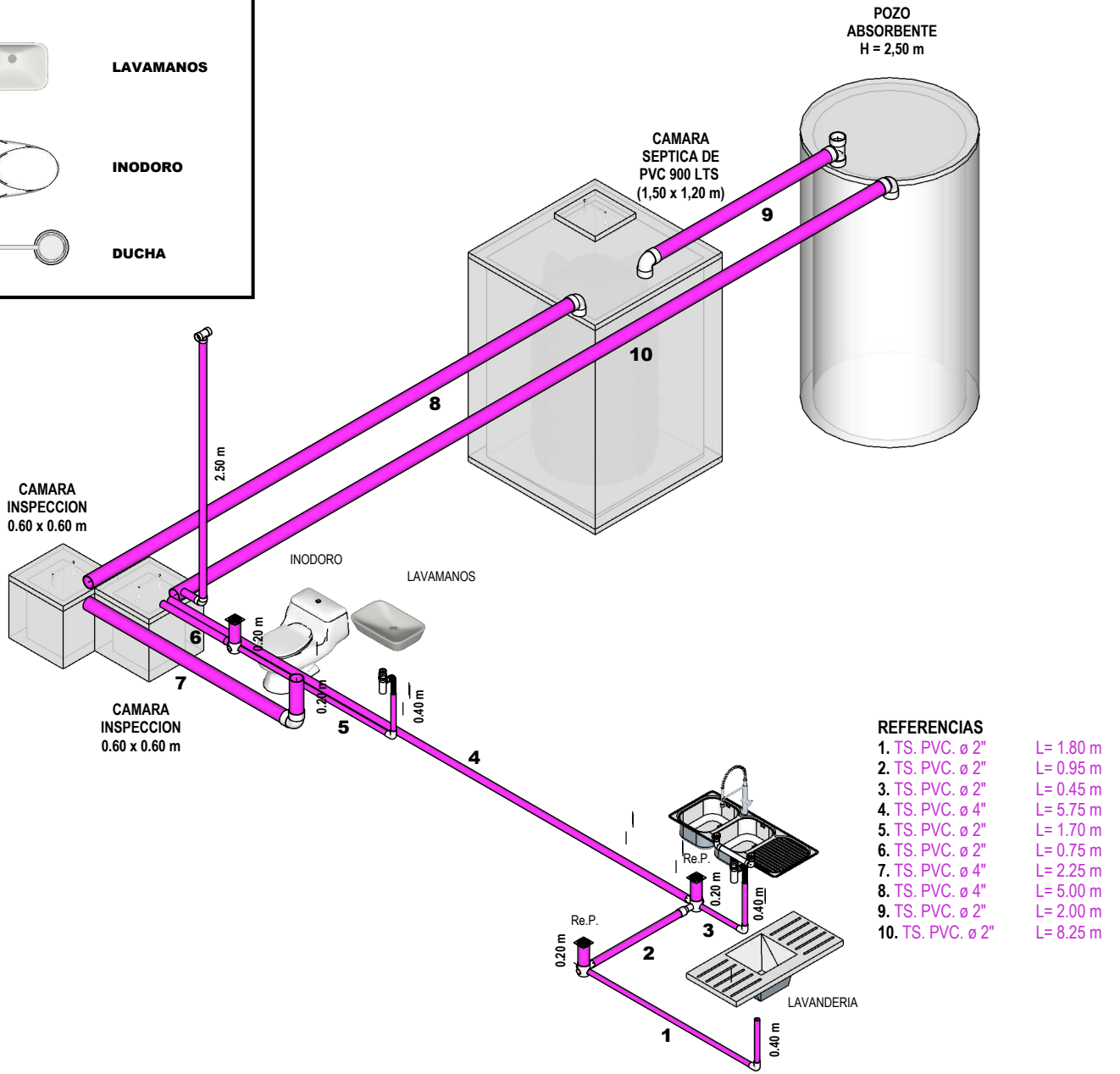

**REFERENCIAS**

- 1. TS. PVC. ø 2" L= 1.80 m
- 2. TS. PVC. ø 2" L= 0.95 m
- 3. TS. PVC. ø 2" L= 0.45 m
- 4. TS. PVC. ø 4" L= 5.75 m
- 5. TS. PVC. ø 2" L= 1.70 m
- 6. TS. PVC. ø 2" L= 0.75 m
- 7. TS. PVC. ø 4" L= 2.25 m
- 8. TS. PVC. ø 4" L= 5.00 m
- 9. TS. PVC. ø 2" L= 2.00 m
- 10. TS. PVC. ø 2" L= 8.25 m

**INST. SANITARIA ISOMETRICO**

ESC. 1:65

<b>AGENCIA ESTATAL DE VIVIENDA</b>		<b>DISEÑO ARQUITECTONICO:</b>	<b>REVISADO Y APROBADO:</b>	<b>FECHA: ABRIL DE 2025</b>
NOMBRE DEL PROYECTO: <b>PROYECTO DE VIVIENDA CUALITATIVA EN EL MUNICIPIO DE CHARAZANI -FASE(V) 2025- LA PAZ</b>				<b>SUPERFICIE CONST. : 56.31 m2</b>
COMUNIDADES:	MUNICIPIO: <b>CHARAZANI</b>			LAMINA N° :
PROVINCIA: <b>BAUTISTA SAAVEDRA</b>	DEPARTAMENTO: <b>LA PAZ</b>			<b>26 / 52</b>

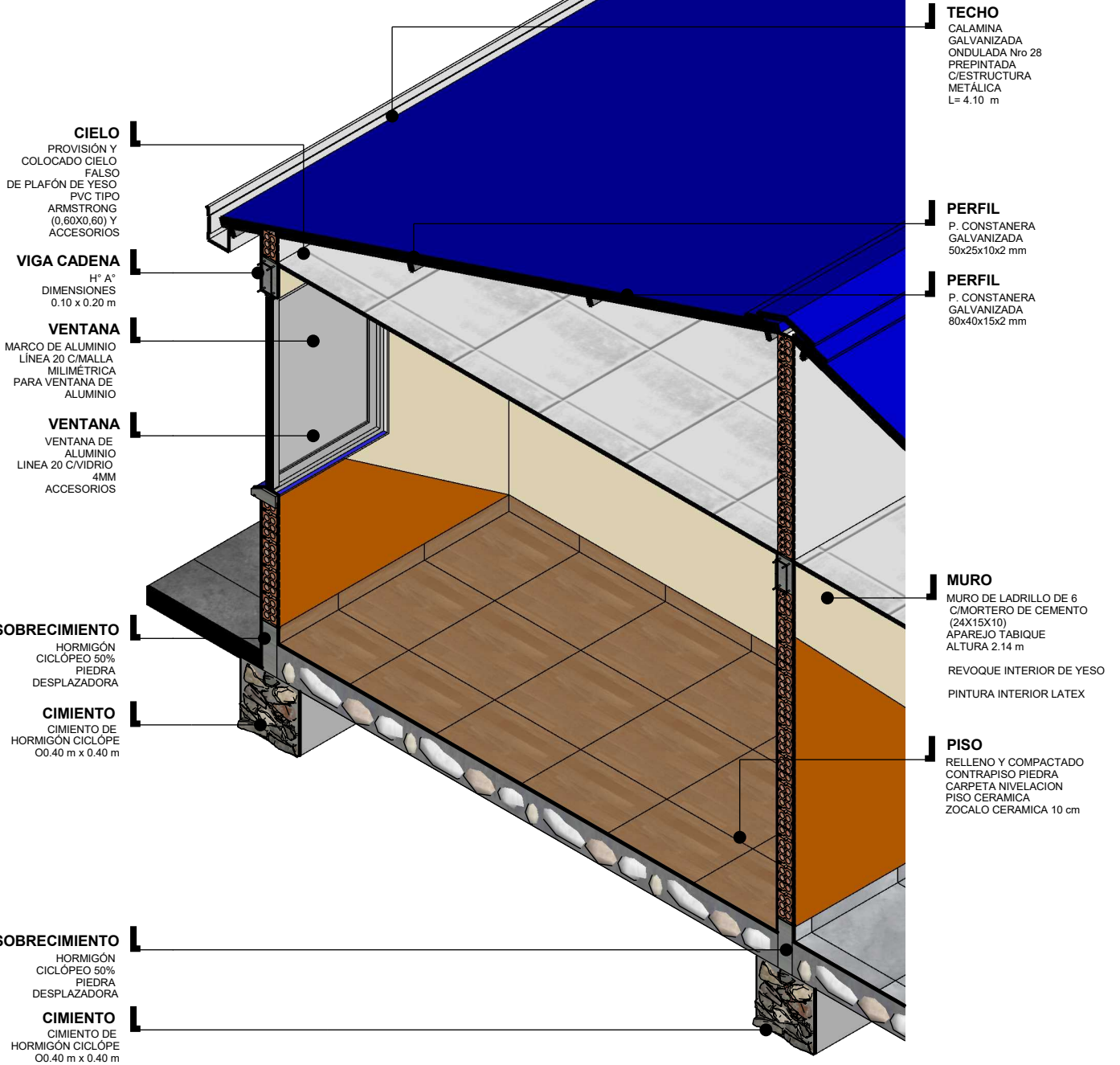

## CORTE DE BORDE AXONOMETRICO

ESC. 1:30

<b>AGENCIA ESTATAL DE VIVIENDA</b>		<b>DISEÑO ARQUITECTONICO:</b>	<b>REVISADO Y APROBADO:</b>	<b>FECHA: ABRIL DE 2025</b>
NOMBRE DEL PROYECTO: <b>PROYECTO DE VIVIENDA CUALITATIVA EN EL MUNICIPIO DE CHARAZANI -FASE(V) 2025- LA PAZ</b>				<b>SUPERFICIE CONST. : 56.31 m2</b>
COMUNIDADES:	MUNICIPIO: <b>CHARAZANI</b>			LAMINA N° : <b>27 / 52</b>
PROVINCIA: <b>BAUTISTA SAAVEDRA</b>	DEPARTAMENTO: <b>LA PAZ</b>			

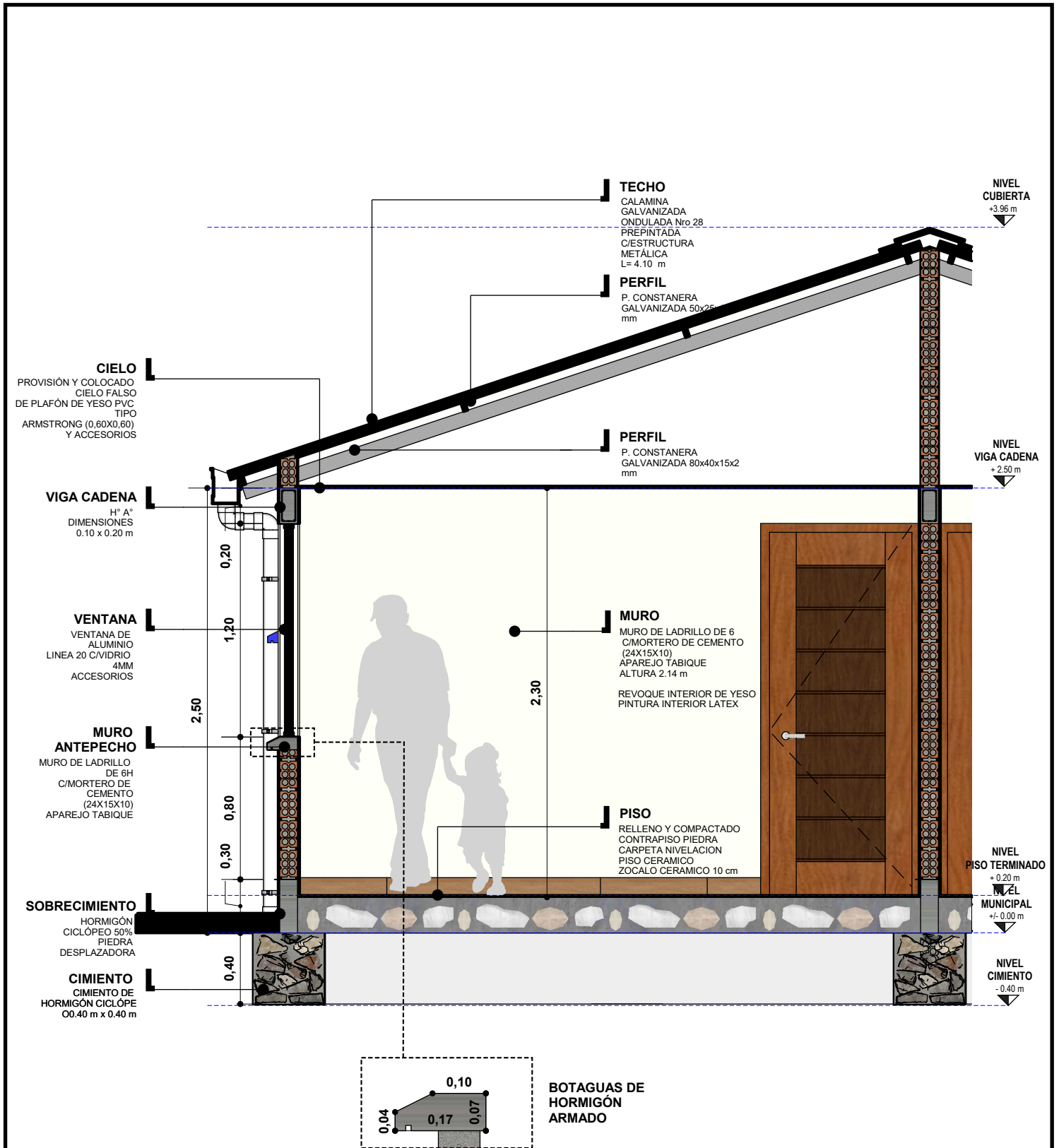

## CORTE DE BORDE

ESC. 1:30

<b>AGENCIA ESTATAL DE VIVIENDA</b>		<b>DISEÑO ARQUITECTONICO:</b>	<b>REVISADO Y APROBADO:</b>	<b>FECHA: ABRIL DE 2025</b>
NOMBRE DEL PROYECTO: <b>PROYECTO DE VIVIENDA CUALITATIVA EN EL MUNICIPIO DE CHARAZANI -FASE(V) 2025- LA PAZ</b>				<b>SUPERFICIA CONST. : 56.31 m2</b>
COMUNIDADES:	MUNICIPIO: <b>CHARAZANI</b>			LAMINA N°:
PROVINCIA: <b>BAUTISTA SAAVEDRA</b>	DEPARTAMENTO: <b>LA PAZ</b>			<b>28 / 52</b>

NIVEL  
LOSA  
+4.20 m

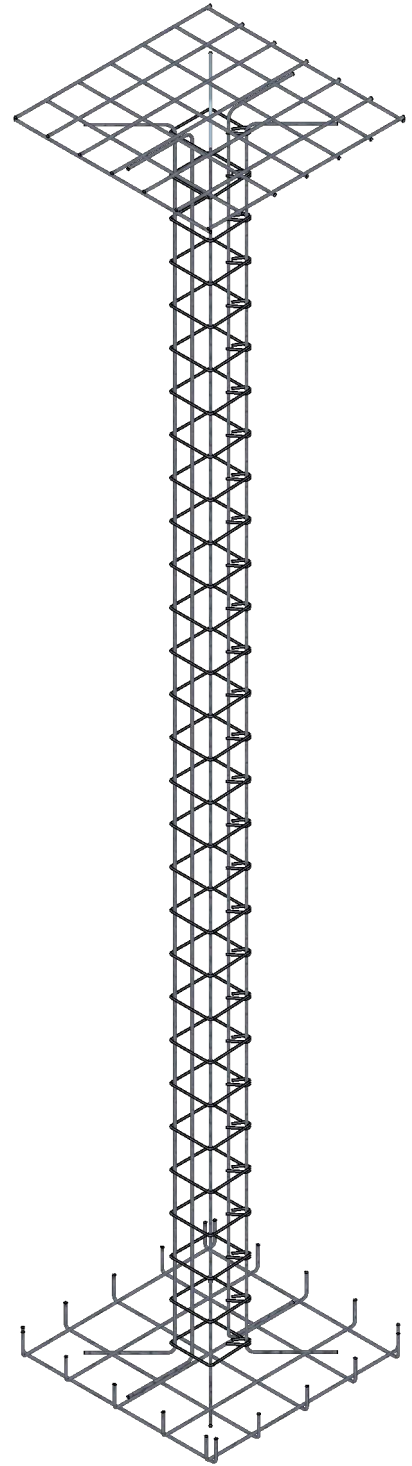
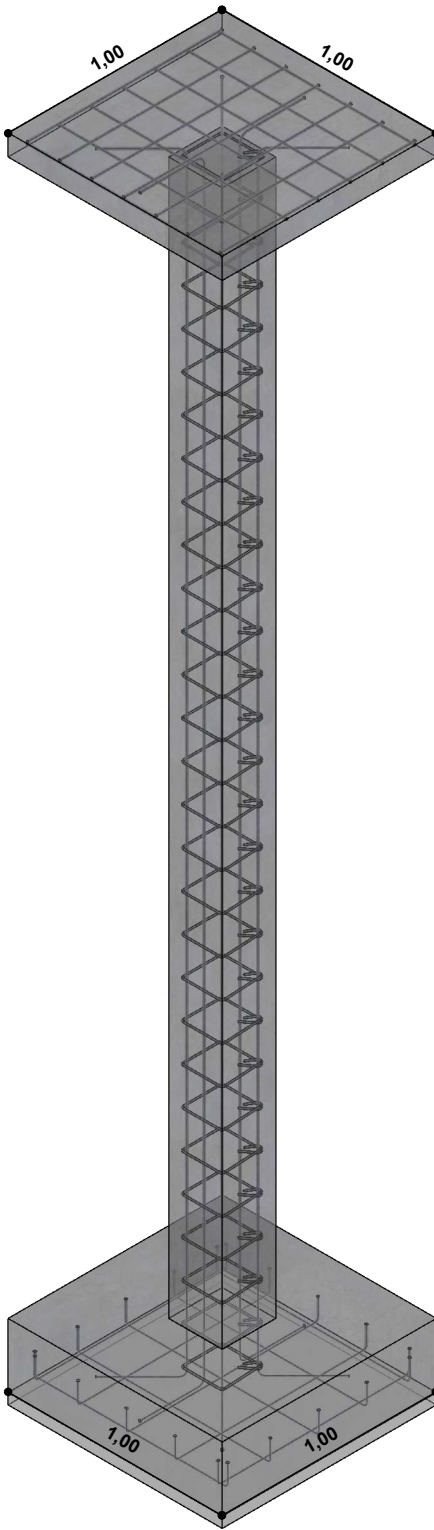
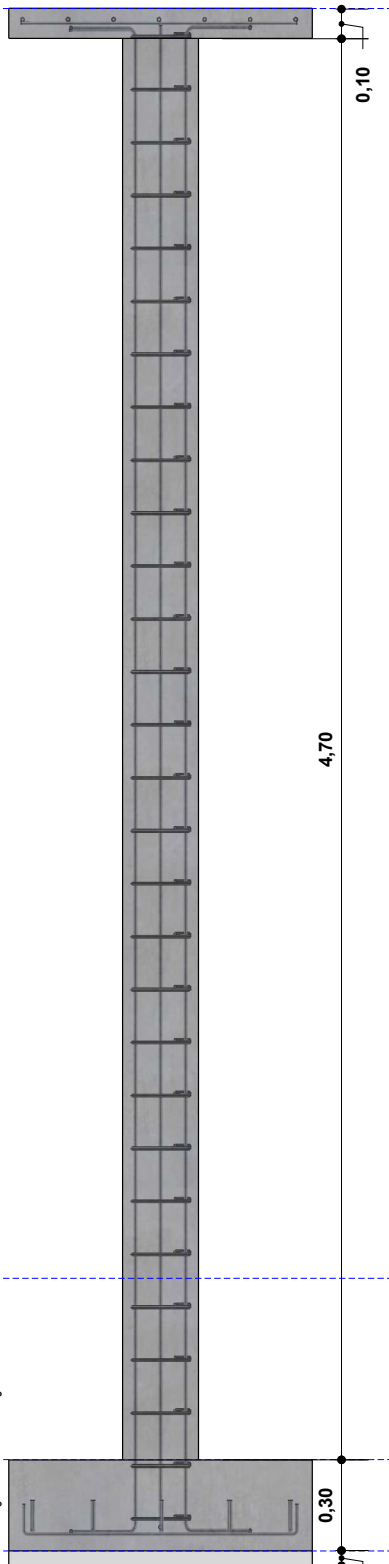

**DETALLE COLUMNA H° A°**

ESC. 1:20

<b>AGENCIA ESTATAL DE VIVIENDA</b>		<b>DISEÑO ARQUITECTONICO:</b>	<b>REVISADO Y APROBADO:</b>	<b>FECHA: ABRIL DE 2025</b>
NOMBRE DEL PROYECTO: <b>PROYECTO DE VIVIENDA CUALITATIVA EN EL MUNICIPIO DE CHARAZANI -FASE(V) 2025- LA PAZ</b>				<b>SUPERFICIE CONST. : 56.31 m2</b>
COMUNIDADES:	MUNICIPIO: <b>CHARAZANI</b>			LAMINA N° :
PROVINCIA: <b>BAUTISTA SAAVEDRA</b>	DEPARTAMENTO: <b>LA PAZ</b>			<b>29 / 52</b>

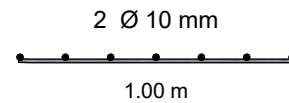
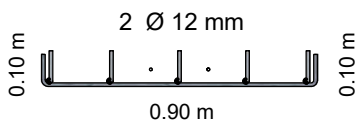
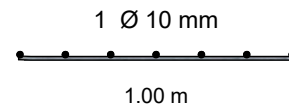
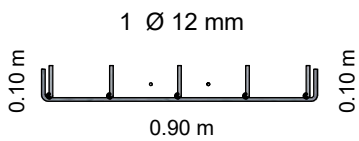
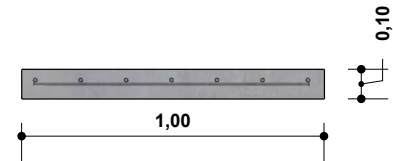
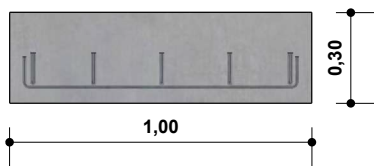
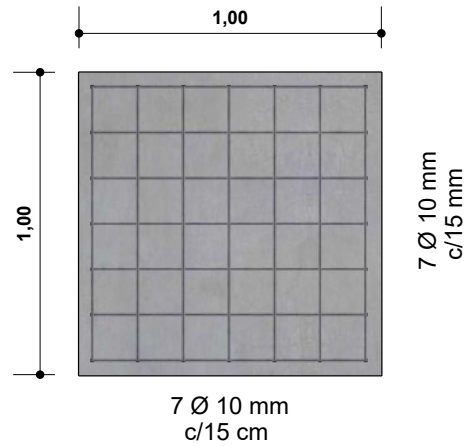
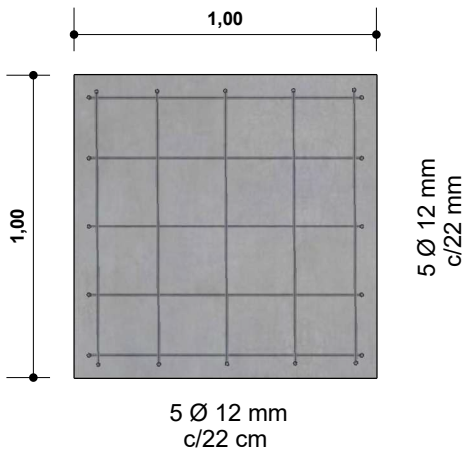
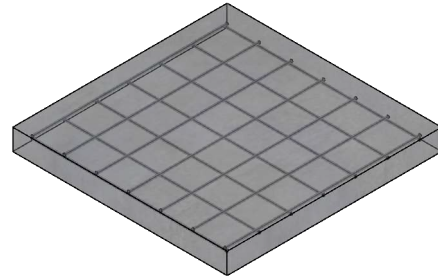
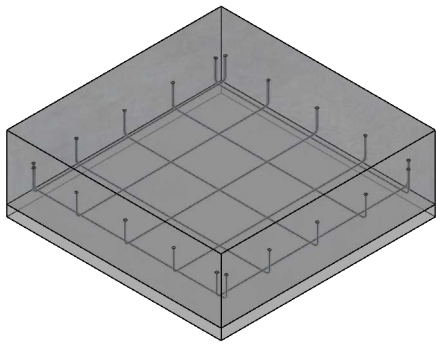

### DETALLE ZAPATA H° A°- LOSA H° A°

ESC. 1:25

<b>AGENCIA ESTATAL DE VIVIENDA</b>		<b>DISEÑO ARQUITECTONICO:</b>	<b>REVISADO Y APROBADO:</b>	<b>FECHA: ABRIL DE 2025</b>
NOMBRE DEL PROYECTO: <b>PROYECTO DE VIVIENDA CUALITATIVA EN EL MUNICIPIO DE CHARAZANI -FASE(V) 2025- LA PAZ</b>				<b>SUPERFICIE CONST. : 56.31 m2</b>
COMUNIDADES:	MUNICIPIO: <b>CHARAZANI</b>			LAMINA N°:
PROVINCIA: <b>BAUTISTA SAAVEDRA</b>	DEPARTAMENTO: <b>LA PAZ</b>			<b>30 / 52</b>



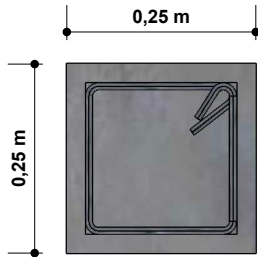
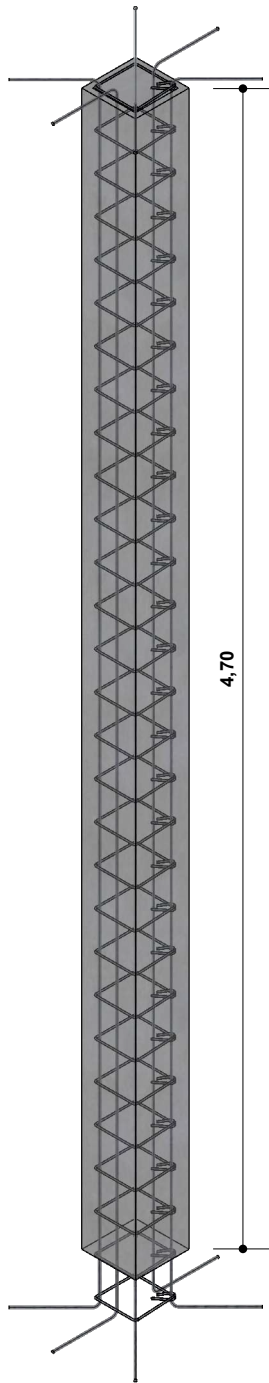

2 Ø 6 mm  
c/17.5 cm

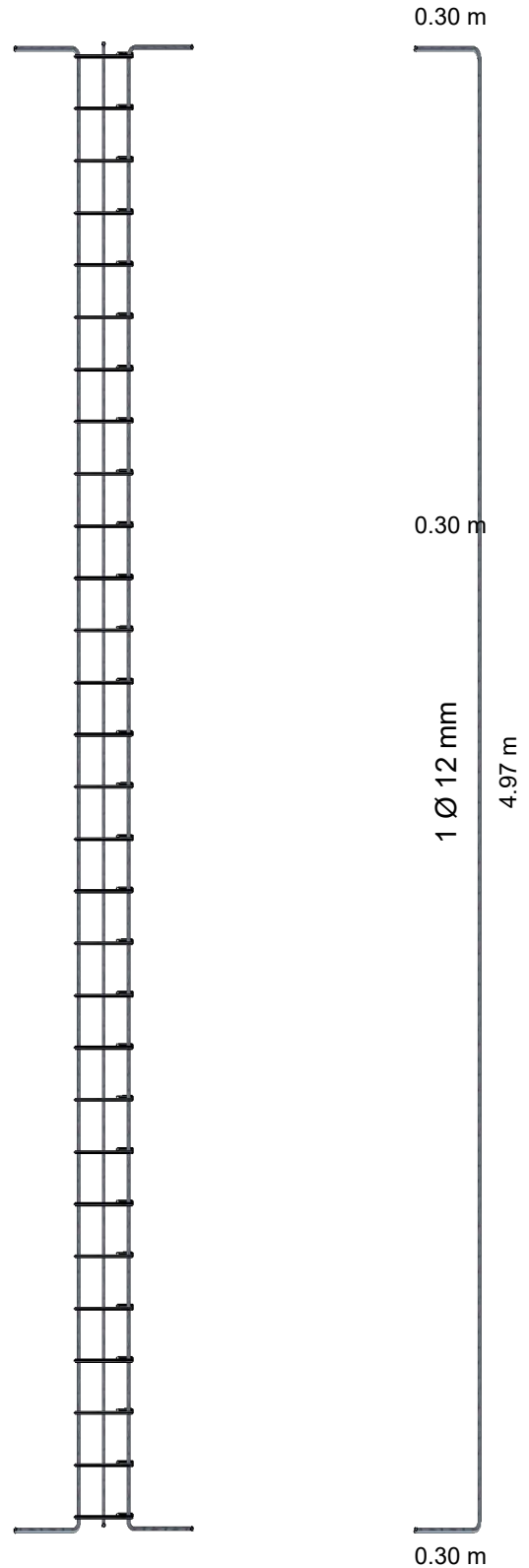
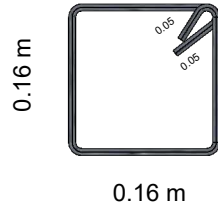

### DETALLE DE COLUMNA H° A°

ESC. 1:25

<b>AGENCIA ESTATAL DE VIVIENDA</b>		<b>DISEÑO ARQUITECTONICO:</b>	<b>REVISADO Y APROBADO:</b>	<b>FECHA: ABRIL DE 2025</b>
NOMBRE DEL PROYECTO: <b>PROYECTO DE VIVIENDA CUALITATIVA EN EL MUNICIPIO DE CHARAZANI -FASE(V) 2025- LA PAZ</b>				<b>SUPERFICIE CONST. : 56.31 m2</b>
COMUNIDADES:	MUNICIPIO: <b>CHARAZANI</b>			LAMINA N°:
PROVINCIA: <b>BAUTISTA SAAVEDRA</b>	DEPARTAMENTO: <b>LA PAZ</b>			<b>31 / 52</b>

**REVESTIMIENTO DE CERÁMICA C/CEMENTO COLA**

CERAMICA PEI - 3  
ACABADO MATE O  
ESMALTADO  
PARED / 1 CARA

ALTURA DE  
REVESTIMIENTO  
CERAMICO PARED  
2.34 m (ALTURA VIGA  
CADENA

**REVESTIMIENTO DE CERÁMICA C/CEMENTO COLA**

CERAMICA PEI - 3  
ACABADO MATE O  
ESMALTADO  
PARED / 1 CARA

ALTURA DE  
REVESTIMIENTO  
CERAMICO PARED  
2.30 m (ALTURA VIGA  
CADENA

**VENTANA**

VENTANA DE  
ALUMINIO  
LINEA 20 C/VIDRIO  
4MM  
ACCESORIOS

**NICHO DE DUCHA**

DIMENSIONES  
0,90 m x 0,30 m  
ANCHO DE 0.10 m

**REVESTIMIENTO DE CERÁMICA C/CEMENTO COLA**

CERAMICA PEI - 3  
ACABADO MATE O  
ESMALTADO  
PARED / 1 CARA  
ALTURA DE MURO 1.05 m

**PISO CON DESNIVEL**

CERAMICA PEI - 4  
ACABADO MATE O  
ESMALTADO  
PISO / 1 CARA

N.P.T. + 0.16 m

**NICHO DE LAVAMANOS**

DIMENSIONES  
0,95 m x 0,30 m  
ANCHO DE 0.10 m

**CELOSIA DE MELAMINA**

MDF MELAMINA  
CEREZO LOCARNO  
MADERA  
18 mm

**LAVAMOS DE SOBREPONER**

LAVABOS SOBRE ENCIMERA  
O SOBREPONER

**MESON DE HªA°**

MESON DE HªA°  
DOSIFICACION 1:2:3  
ANCHO 0.50 m LARGO 0.60 m  
ESPESOR 0.05 m  
CERAMICA PEI - 3  
ACABADO MATE O ESMALTADO  
ALTURA DEL PISO  
TERMINADO 0.85 m

**CAJONERIA DE MELAMINA**

MDF MELAMINA  
CEREZO LOCARNO  
MADERA  
18 mm

**PISO DE CERÁMICA C/CEMENTO COLA**

CERAMICA PEI - 4  
ACABADO MATE O  
ESMALTADO  
PISO / 1 CARA

N.P.T. + 0.20 m

**DETALLE BAÑO**

ESC. 1:20

<b>AGENCIA ESTATAL DE VIVIENDA</b>		<b>DISEÑO ARQUITECTONICO:</b>	<b>REVISADO Y APROBADO:</b>	<b>FECHA: ABRIL DE 2025</b>
NOMBRE DEL PROYECTO: <b>PROYECTO DE VIVIENDA CUALITATIVA EN EL MUNICIPIO DE CHARAZANI -FASE(V) 2025- LA PAZ</b>				<b>SUPERFICIE CONST. : 56.31 m2</b>
COMUNIDADES:	MUNICIPIO: <b>CHARAZANI</b>			LAMINA N°:
PROVINCIA: <b>BAUTISTA SAAVEDRA</b>	DEPARTAMENTO: <b>LA PAZ</b>			<b>32 / 52</b>

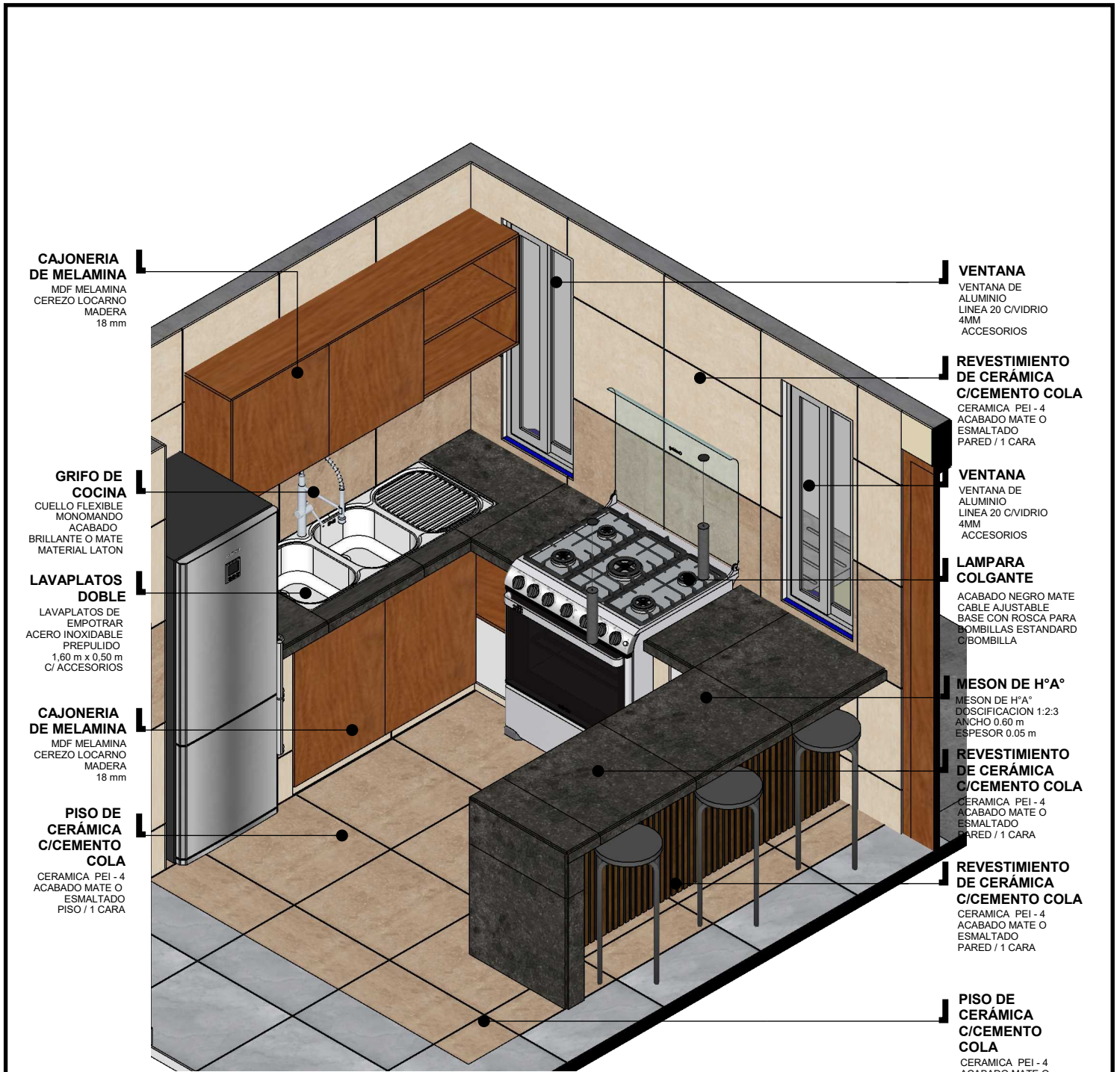

**CAJONERIA DE MELAMINA**  
MDF MELAMINA  
CEREZO LOCARNO  
MADERA  
18 mm

**GRIFO DE COCINA**  
CUELLO FLEXIBLE  
MONOMANDO  
ACABADO  
BRILLANTE O MATE  
MATERIAL LATON

**LAVAPLATOS DOBLE**  
LAVAPLATOS DE  
EMPOTRAR  
ACERO INOXIDABLE  
PREPULIDO  
1,60 m x 0,50 m  
C/ ACCESORIOS

**CAJONERIA DE MELAMINA**  
MDF MELAMINA  
CEREZO LOCARNO  
MADERA  
18 mm

**PISO DE CERÁMICA C/CEMENTO COLA**  
CERÁMICA PEI - 4  
ACABADO MATE O  
ESMALTADO  
PISO / 1 CARA

**VENTANA**  
VENTANA DE  
ALUMINIO  
LINEA 20 C/VIDRIO  
4MM  
ACCESORIOS

**REVESTIMIENTO DE CERÁMICA C/CEMENTO COLA**  
CERÁMICA PEI - 4  
ACABADO MATE O  
ESMALTADO  
PARED / 1 CARA

**VENTANA**  
VENTANA DE  
ALUMINIO  
LINEA 20 C/VIDRIO  
4MM  
ACCESORIOS

**LAMPARA COLGANTE**  
ACABADO NEGRO MATE  
CABLE AJUSTABLE  
BASE CON ROSCA PARA  
BOMBILLAS ESTANDARD  
C/BOMBILLA

**MESON DE HªA°**  
MESON DE HªA°  
DOSIFICACION 1:2:3  
ANCHO 0,60 m  
ESPESOR 0,05 m

**REVESTIMIENTO DE CERÁMICA C/CEMENTO COLA**  
CERÁMICA PEI - 4  
ACABADO MATE O  
ESMALTADO  
PARED / 1 CARA

**REVESTIMIENTO DE CERÁMICA C/CEMENTO COLA**  
CERÁMICA PEI - 4  
ACABADO MATE O  
ESMALTADO  
PARED / 1 CARA

**PISO DE CERÁMICA C/CEMENTO COLA**  
CERÁMICA PEI - 4  
ACABADO MATE O  
ESMALTADO  
PISO / 1 CARA

N.P.T. + 0.20 m

## DETALLE COCINA

ESC. 1:20

<b>AGENCIA ESTATAL DE VIVIENDA</b>		<b>DISEÑO ARQUITECTONICO:</b>	<b>REVISADO Y APROBADO:</b>	<b>FECHA: ABRIL DE 2025</b>
NOMBRE DEL PROYECTO: <b>PROYECTO DE VIVIENDA CUALITATIVA EN EL MUNICIPIO DE CHARAZANI -FASE(V) 2025- LA PAZ</b>				<b>SUPERFICIE CONST. : 56.31 m2</b>
COMUNIDADES:	MUNICIPIO: <b>CHARAZANI</b>			LAMINA N°:
PROVINCIA: <b>BAUTISTA SAAVEDRA</b>	DEPARTAMENTO: <b>LA PAZ</b>			<b>33 / 52</b>

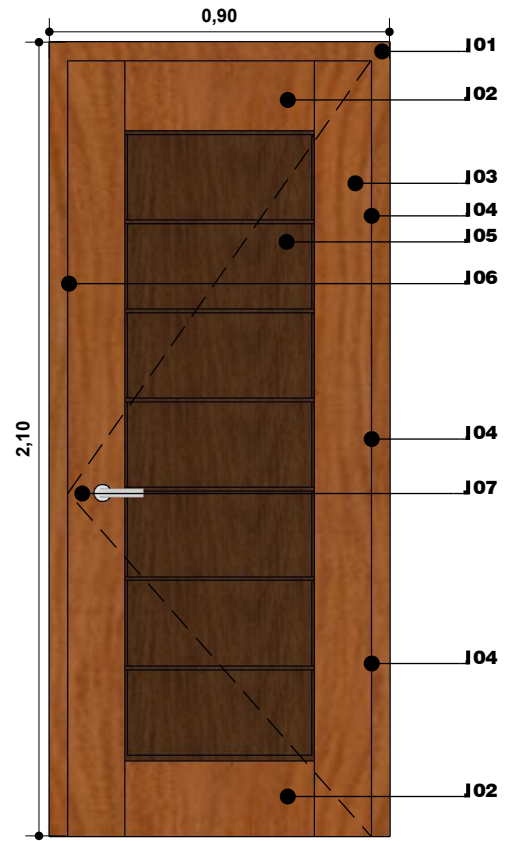
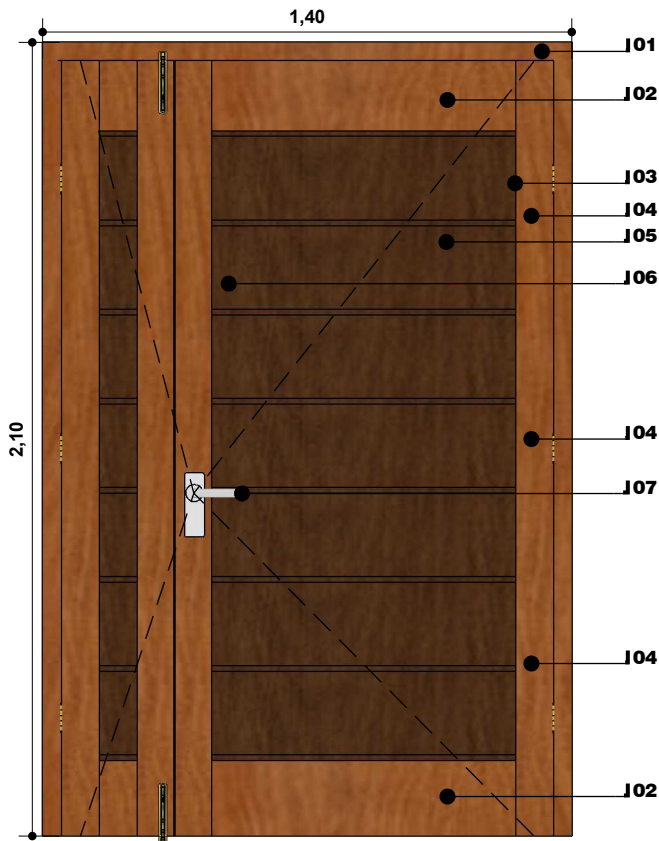

**DETALLE PUERTA**  
ESC. 1:20

- REFERENCIAS**
- 01 MARCO DE MADERA DURA ESCUADRIA 2"x4"
  - 02 TRAVESAÑO MADERA DURA ESPESOR 1 1/2"
  - 03 LARGUERO MADERA DURA ESPESOR 1 1/2"
  - 04 BISAGRA 4" (SUPERIOR)
  - 05 TABLERO ESPESOR 1 1/4"
  - 06 LARGUERO MADERA DURA ESPESOR 1 1/2"
  - 07 CHAPA INTERIOR (DOS GOLPES)  
CHAPA EXTERIOR (DOS GOLPES)

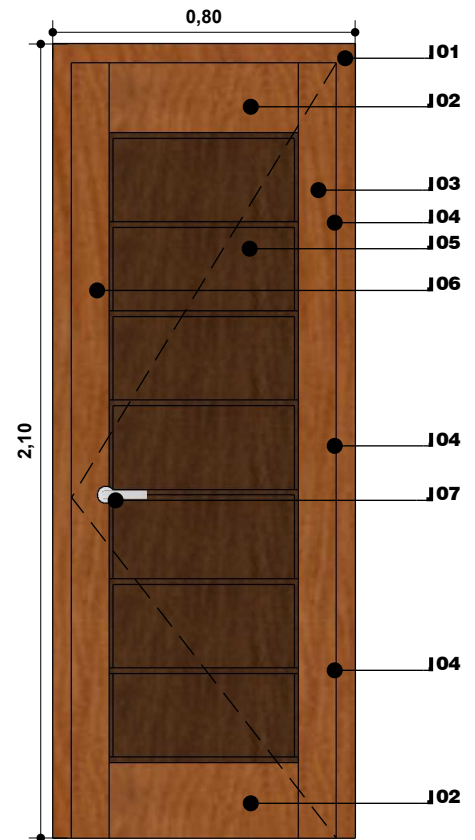

**CARPINTERIA**  
ESC. 1:20

<b>AGENCIA ESTATAL DE VIVIENDA</b>		<b>DISEÑO ARQUITECTONICO:</b>	<b>REVISADO Y APROBADO:</b>	<b>FECHA: ABRIL DE 2025</b>
NOMBRE DEL PROYECTO: <b>PROYECTO DE VIVIENDA CUALITATIVA EN EL MUNICIPIO DE CHARAZANI -FASE(V) 2025- LA PAZ</b>				<b>SUPERFICIE CONST. : 56.31 m2</b>
COMUNIDADES:	MUNICIPIO: <b>CHARAZANI</b>			LAMINA N° :
PROVINCIA: <b>BAUTISTA SAAVEDRA</b>	DEPARTAMENTO: <b>LA PAZ</b>			<b>34 / 52</b>



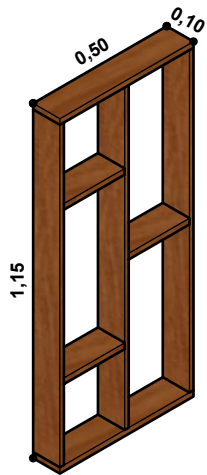

**ISOMETRIA REPISA DE MELAMINA MAS ACCESORIOS**

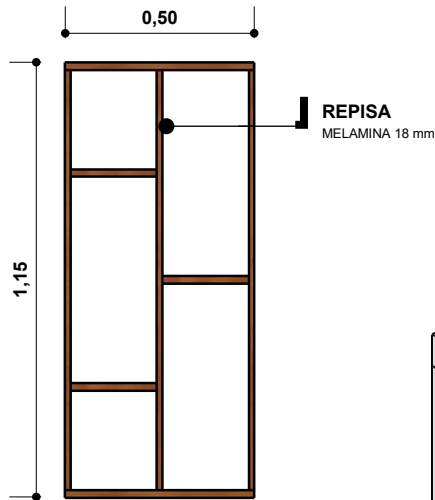

**REPISA DE MELAMINA MAS ACCESORIOS**

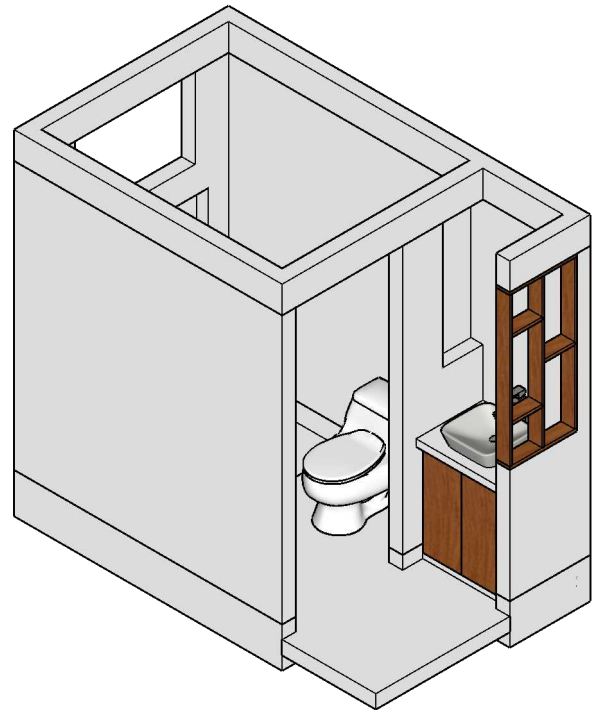

**ISOMETRIA CAJONERIA BAJA DE BAÑO**

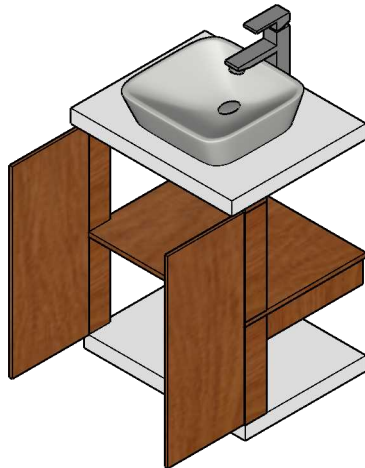

**ISOMETRIA CAJONERIA BAJA DE BAÑO**

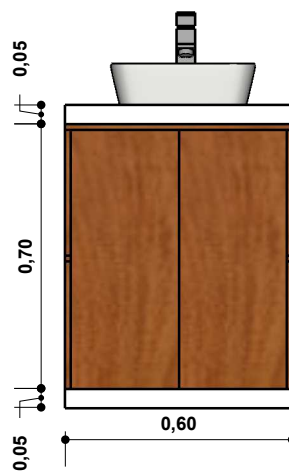

**ELEVACION FROTAL**

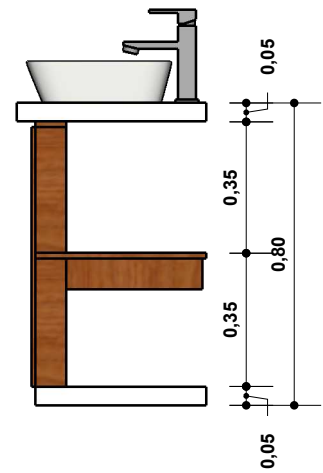

**ELEVACION LATERAL**

## DETALLE CARPINTERIA MELAMINA BAÑO

ESC. 1:20

<b>AGENCIA ESTATAL DE VIVIENDA</b>		<b>DISEÑO ARQUITECTONICO:</b>	<b>REVISADO Y APROBADO:</b>	<b>FECHA: ABRIL DE 2025</b>
NOMBRE DEL PROYECTO: <b>PROYECTO DE VIVIENDA CUALITATIVA EN EL MUNICIPIO DE CHARAZANI -FASE(V) 2025- LA PAZ</b>				<b>SUPERFICIE CONST. : 56.31 m2</b>
COMUNIDADES:	MUNICIPIO: <b>CHARAZANI</b>			LAMINA N°:
PROVINCIA: <b>BAUTISTA SAAVEDRA</b>	DEPARTAMENTO: <b>LA PAZ</b>			<b>35 / 52</b>



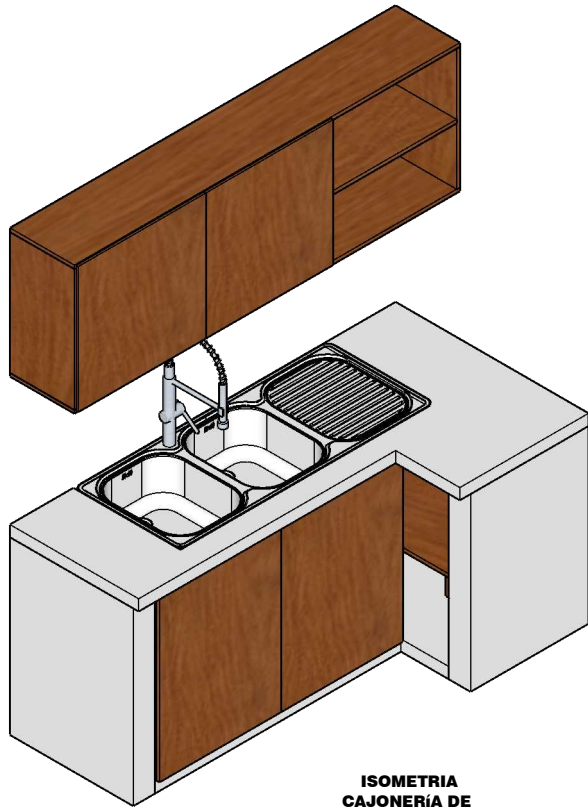

ISOMETRIA  
CAJONERÍA DE  
COCINA

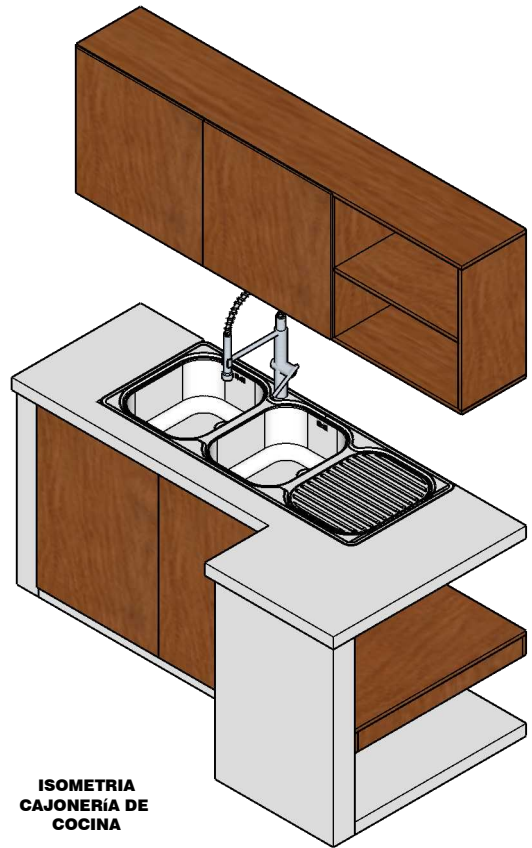

ISOMETRIA  
CAJONERÍA DE  
COCINA

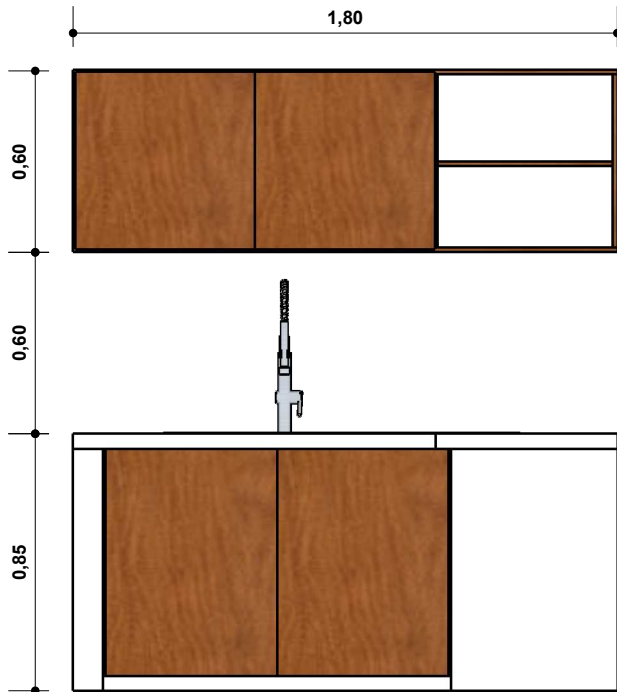

ELEVACION

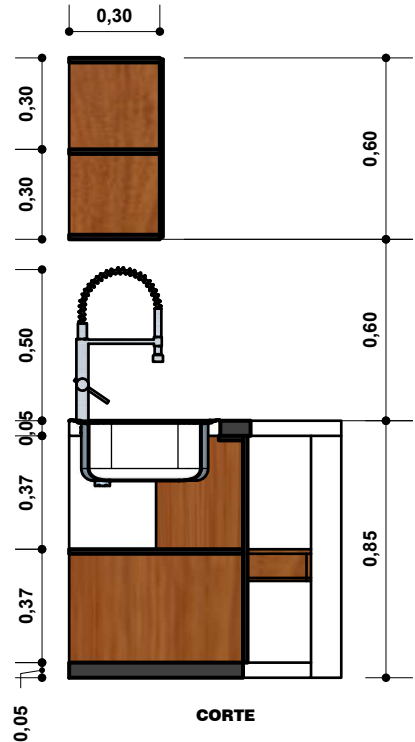

CORTE

## DETALLE CARPINTERIA MELAMINA COCINA

ESC. 1:25

<b>AGENCIA ESTATAL DE VIVIENDA</b>		<b>DISEÑO ARQUITECTONICO:</b>	<b>REVISADO Y APROBADO:</b>	<b>FECHA: ABRIL DE 2025</b>
NOMBRE DEL PROYECTO: <b>PROYECTO DE VIVIENDA CUALITATIVA EN EL MUNICIPIO DE CHARAZANI -FASE(V) 2025- LA PAZ</b>				<b>SUPERFICIE CONST. : 56.31 m2</b>
COMUNIDADES:	MUNICIPIO: <b>CHARAZANI</b>			LAMINA N° :
PROVINCIA: <b>BAUTISTA SAAVEDRA</b>	DEPARTAMENTO: <b>LA PAZ</b>			<b>36 / 52</b>

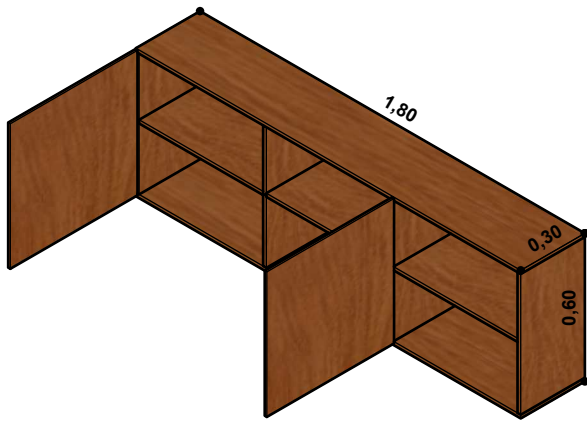

**ISOMETRIA  
CAJONERÍA ALTA DE  
MELAMINA 18 mm  
COCINA**

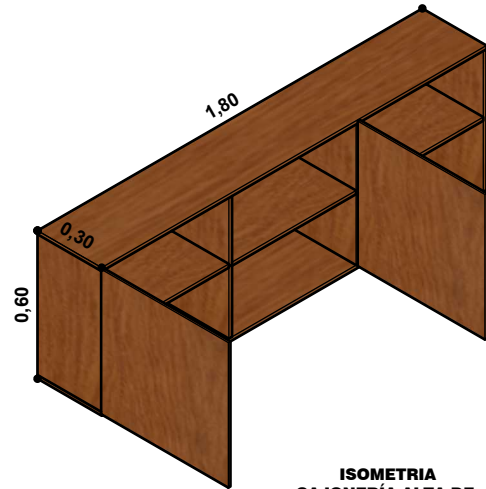

**ISOMETRIA  
CAJONERÍA ALTA DE  
MELAMINA 18 mm  
COCINA**



**ISOMETRIA  
CAJONERÍA BAJA DE  
MELAMINA 18 mm  
COCINA**

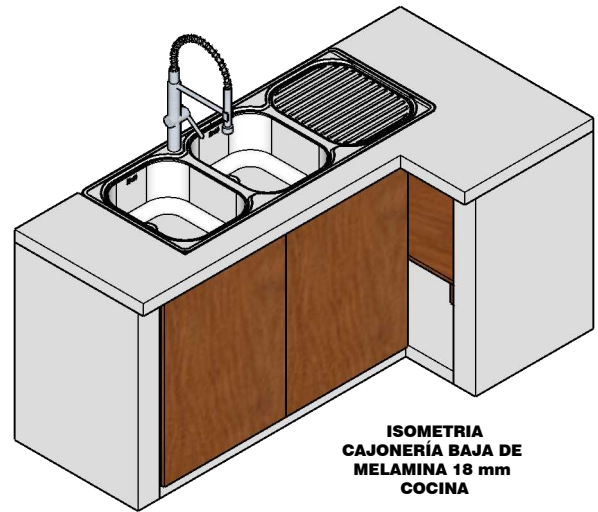

**ISOMETRIA  
CAJONERÍA BAJA DE  
MELAMINA 18 mm  
COCINA**



**ISOMETRIA  
CAJONERÍA BAJA DE  
MELAMINA 18 mm  
COCINA**



**ISOMETRIA  
CAJONERÍA BAJA DE  
MELAMINA 18 mm  
COCINA**

## DETALLE CARPINTERIA MELAMINA COCINA

ESC. 1:25

<b>AGENCIA ESTATAL DE VIVIENDA</b>		<b>DISEÑO ARQUITECTONICO:</b>	<b>REVISADO Y APROBADO:</b>	<b>FECHA: ABRIL DE 2025</b>
NOMBRE DEL PROYECTO: <b>PROYECTO DE VIVIENDA CUALITATIVA EN EL MUNICIPIO DE CHARAZANI -FASE(V) 2025- LA PAZ</b>				<b>SUPERFICIE CONST. : 56.31 m2</b>
COMUNIDADES:	MUNICIPIO: <b>CHARAZANI</b>			LAMINA N° :
PROVINCIA: <b>BAUTISTA SAAVEDRA</b>	DEPARTAMENTO: <b>LA PAZ</b>			<b>37 / 52</b>

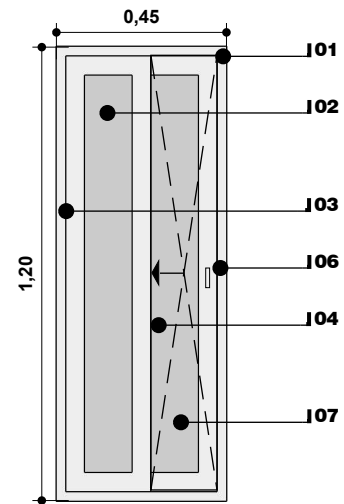
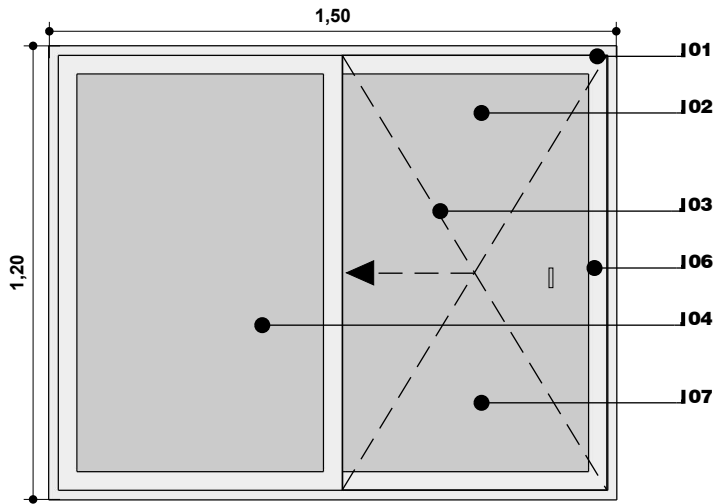

- REFERENCIAS**  
**01 MARCO DE ALUMINIO**  
**02 VIDRIO DOBLE 4 mm**  
**03 HOJA DE VENTANA CORREDIZA**  
**04 HOJA DE VENTANA FIJA**  
**05 MARCO DE ALUMINIO**  
**06 MANILLA DE PLASTICO (ACCESORIO)**  
**07 MALLA MILIMETRICA**

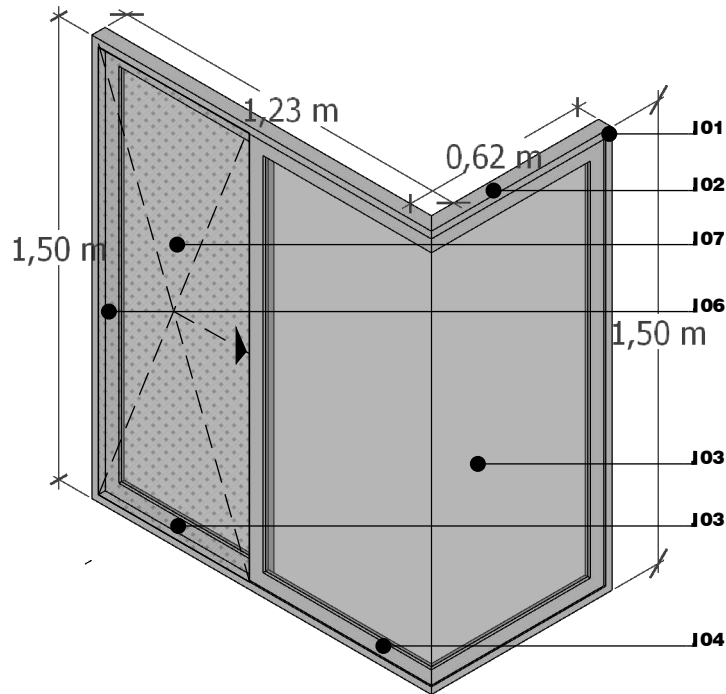
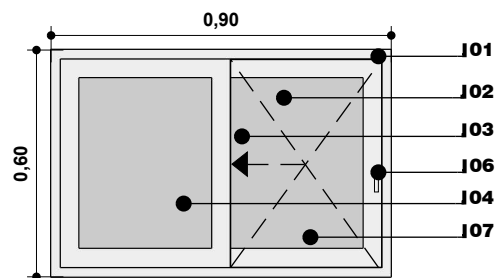

## CARPINTERIA

ESC. 1:20

<b>AGENCIA ESTATAL DE VIVIENDA</b>		<b>DISEÑO ARQUITECTONICO:</b>	<b>REVISADO Y APROBADO:</b>	<b>FECHA: ABRIL DE 2025</b>
NOMBRE DEL PROYECTO: <b>PROYECTO DE VIVIENDA CUALITATIVA EN EL MUNICIPIO DE CHARAZANI -FASE(V) 2025- LA PAZ</b>				<b>SUPERFICIE CONST. : 56.31 m2</b>
COMUNIDADES:	MUNICIPIO: <b>CHARAZANI</b>			LAMINA N°:
PROVINCIA: <b>BAUTISTA SAAVEDRA</b>	DEPARTAMENTO: <b>LA PAZ</b>			<b>38 / 52</b>

N

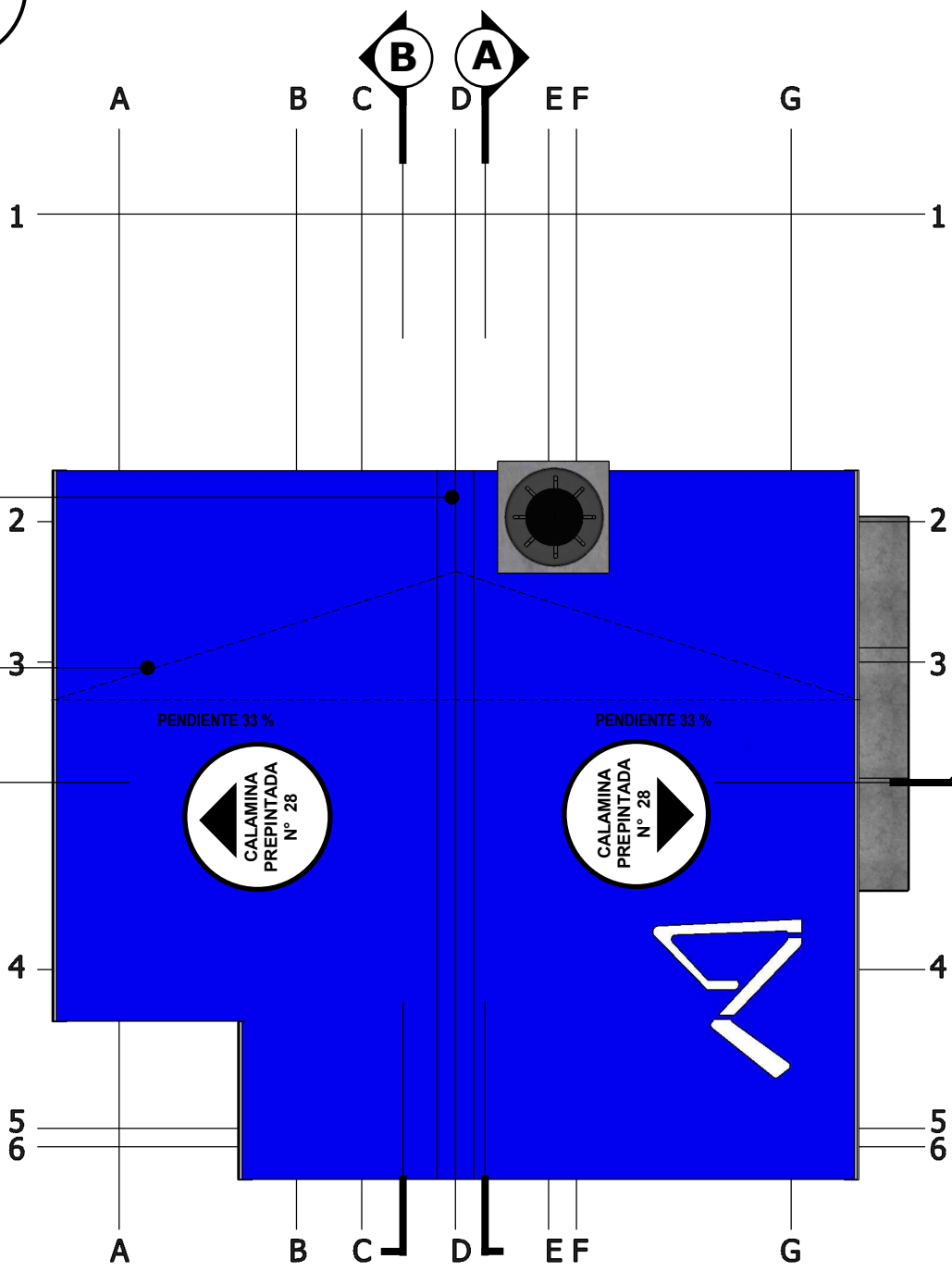
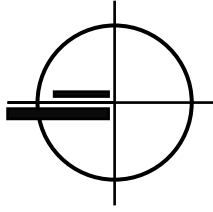

**CUMBRERA PLUVIAL**  
L  
LAMINA DE ACERO  
GALVANIZADO PREPINTADO  
N° 28  
L = 10.50 m

**TECHO**  
L  
CALAMINA  
TRAPEZOIDAL  
PREPINTADA N° 28  
L = 4.50 m

PENDIENTE 33 %

PENDIENTE 33 %



**TIPO 1  
CUBIERTA**  
ESC. 1:75



<b>AGENCIA ESTATAL DE VIVIENDA</b>		<b>DISEÑO ARQUITECTONICO:</b>	<b>REVISADO Y APROBADO:</b>	<b>FECHA: ABRIL DE 2025</b>
NOMBRE DEL PROYECTO: <b>PROYECTO DE VIVIENDA CUALITATIVA EN EL MUNICIPIO DE CHARAZANI -FASE(V) 2025- LA PAZ</b>				<b>SUPERFICIE CONST. : 56.31 m2</b>
COMUNIDADES:	MUNICIPIO: <b>CHARAZANI</b>			LAMINA N°:
PROVINCIA: <b>BAUTISTA SAAVEDRA</b>	DEPARTAMENTO: <b>LA PAZ</b>			<b>39 / 52</b>

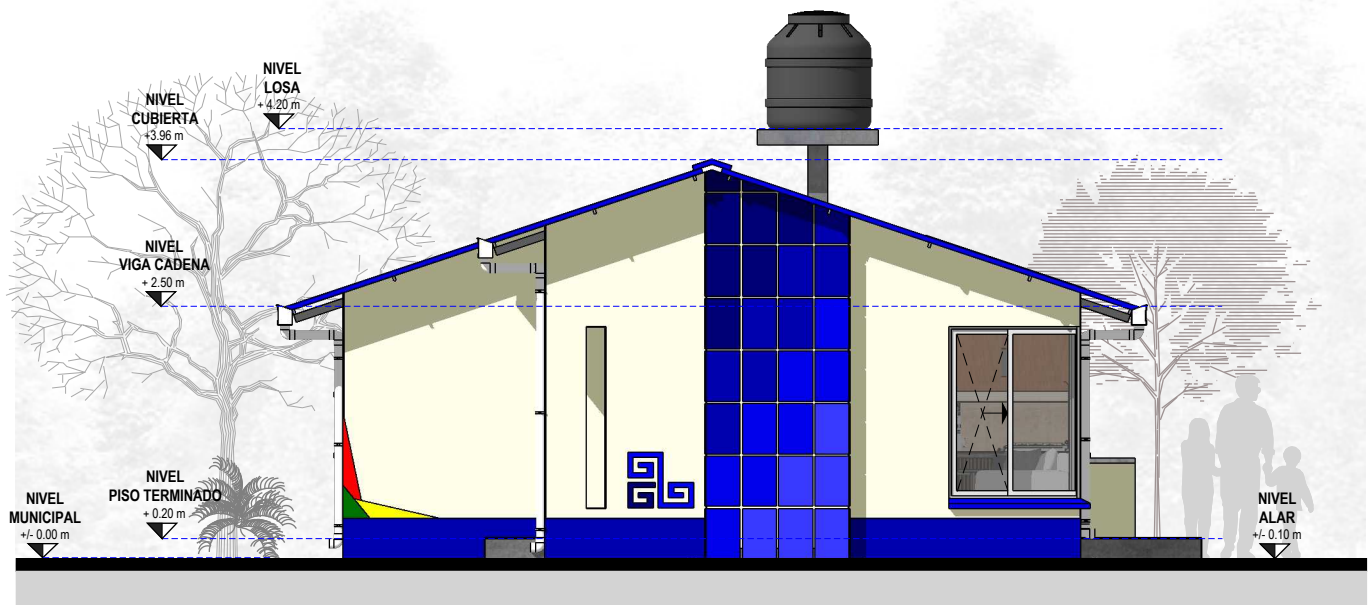

**TIPO 1  
FRONTAL**

ESC. 1:75

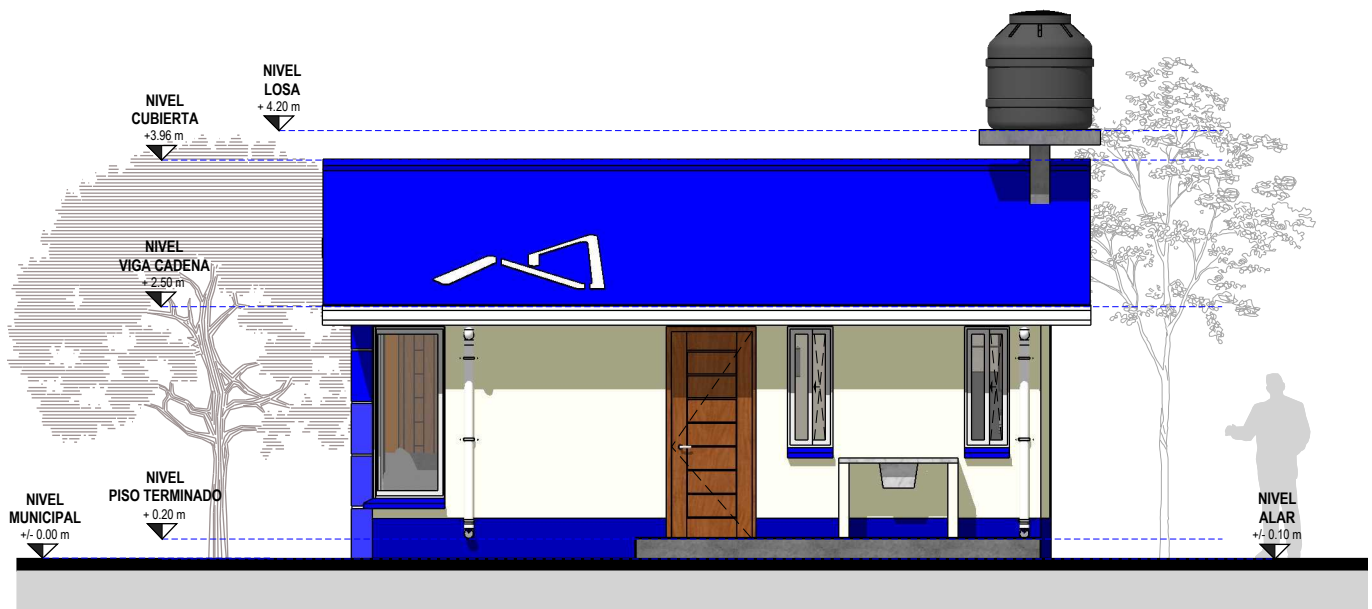

**TIPO 1  
POSTERIOR**

ESC. 1:75

<b>AGENCIA ESTATAL DE VIVIENDA</b>		<b>DISEÑO ARQUITECTONICO:</b>	<b>REVISADO Y APROBADO:</b>	<b>FECHA: ABRIL DE 2025</b>
NOMBRE DEL PROYECTO: <b>PROYECTO DE VIVIENDA CUALITATIVA          EN EL MUNICIPIO DE CHARAZANI -FASE(V) 2025- LA PAZ</b>				<b>SUPERFICIE CONST. : 56.31 m2</b>
COMUNIDADES:	MUNICIPIO: <b>CHARAZANI</b>			LAMINA N° :
PROVINCIA: <b>BAUTISTA SAAVEDRA</b>	DEPARTAMENTO: <b>LA PAZ</b>			<b>40 / 52</b>



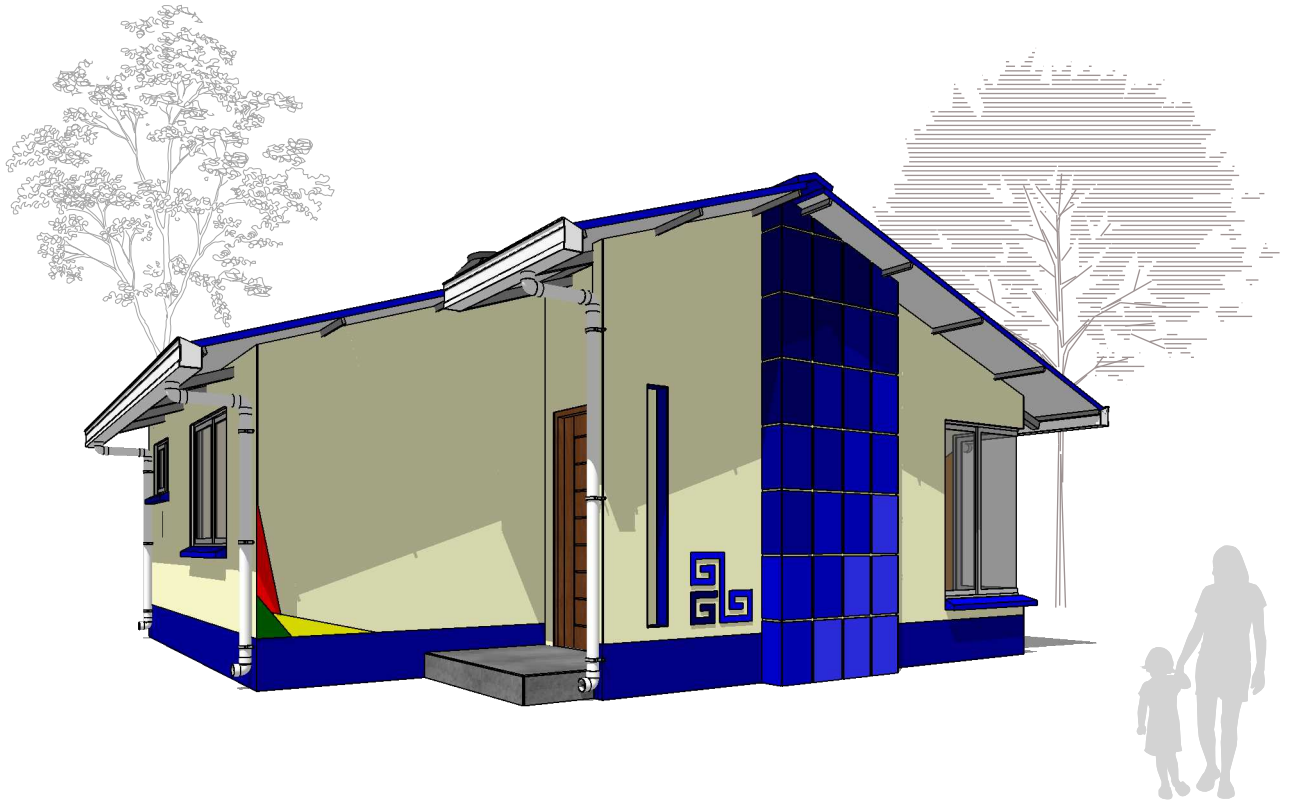

**TIPO 1**  
**PERSPECTIVAS**  
ESC. PROPORCIONAL



**TIPO 1**  
**PERSPECTIVAS**  
ESC. PROPORCIONAL

<b>AGENCIA ESTATAL DE VIVIENDA</b>		<b>DISEÑO ARQUITECTONICO:</b>	<b>REVISADO Y APROBADO:</b>	<b>FECHA: ABRIL DE 2025</b>
NOMBRE DEL PROYECTO: <b>PROYECTO DE VIVIENDA CUALITATIVA EN EL MUNICIPIO DE CHARAZANI -FASE(V) 2025- LA PAZ</b>				<b>SUPERFICIE CONST. : 56.31 m2</b>
COMUNIDADES:	MUNICIPIO: <b>CHARAZANI</b>			LAMINA N°:
PROVINCIA: <b>BAUTISTA SAAVEDRA</b>	DEPARTAMENTO: <b>LA PAZ</b>			<b>41 / 52</b>

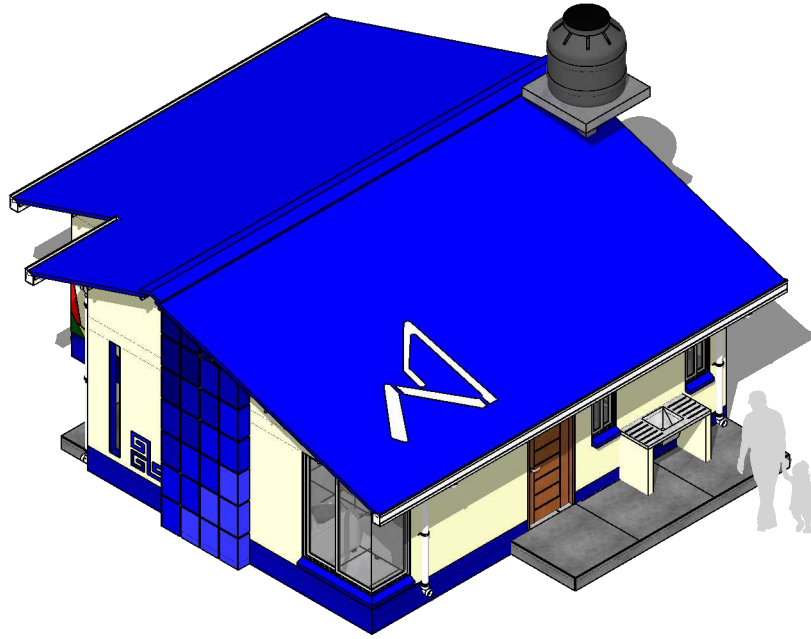

**TIPO 1**  
**AXONOMETRIA**  
ESC. 1:80

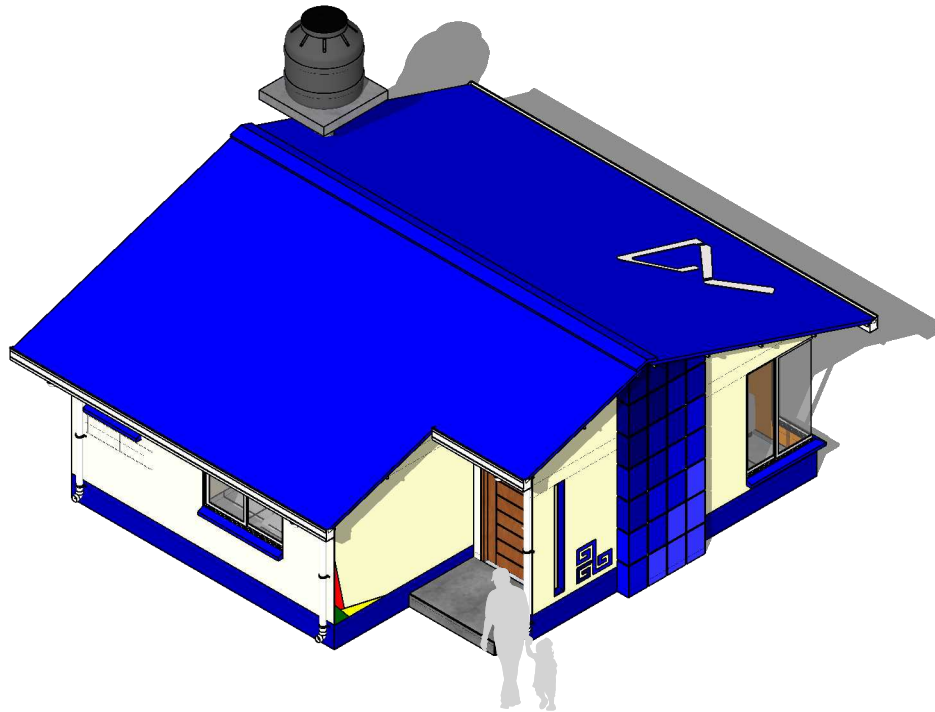

**TIPO 1**  
**AXONOMETRIA**  
ESC. 1:80

<b>AGENCIA ESTATAL DE VIVIENDA</b>		<b>DISEÑO ARQUITECTONICO:</b>	<b>REVISADO Y APROBADO:</b>	<b>FECHA: ABRIL DE 2025</b>
<b>NOMBRE DEL PROYECTO:</b> PROYECTO DE VIVIENDA CUALITATIVA EN EL MUNICIPIO DE CHARAZANI -FASE(V) 2025- LA PAZ				<b>SUPERFICIE CONST. : 56.31 m2</b>
<b>COMUNIDADES:</b>	<b>MUNICIPIO:</b> CHARAZANI			<b>LAMINA N° :</b> <b>42 / 52</b>
<b>PROVINCIA:</b> BAUTISTA SAAVEDRA	<b>DEPARTAMENTO:</b> LA PAZ			

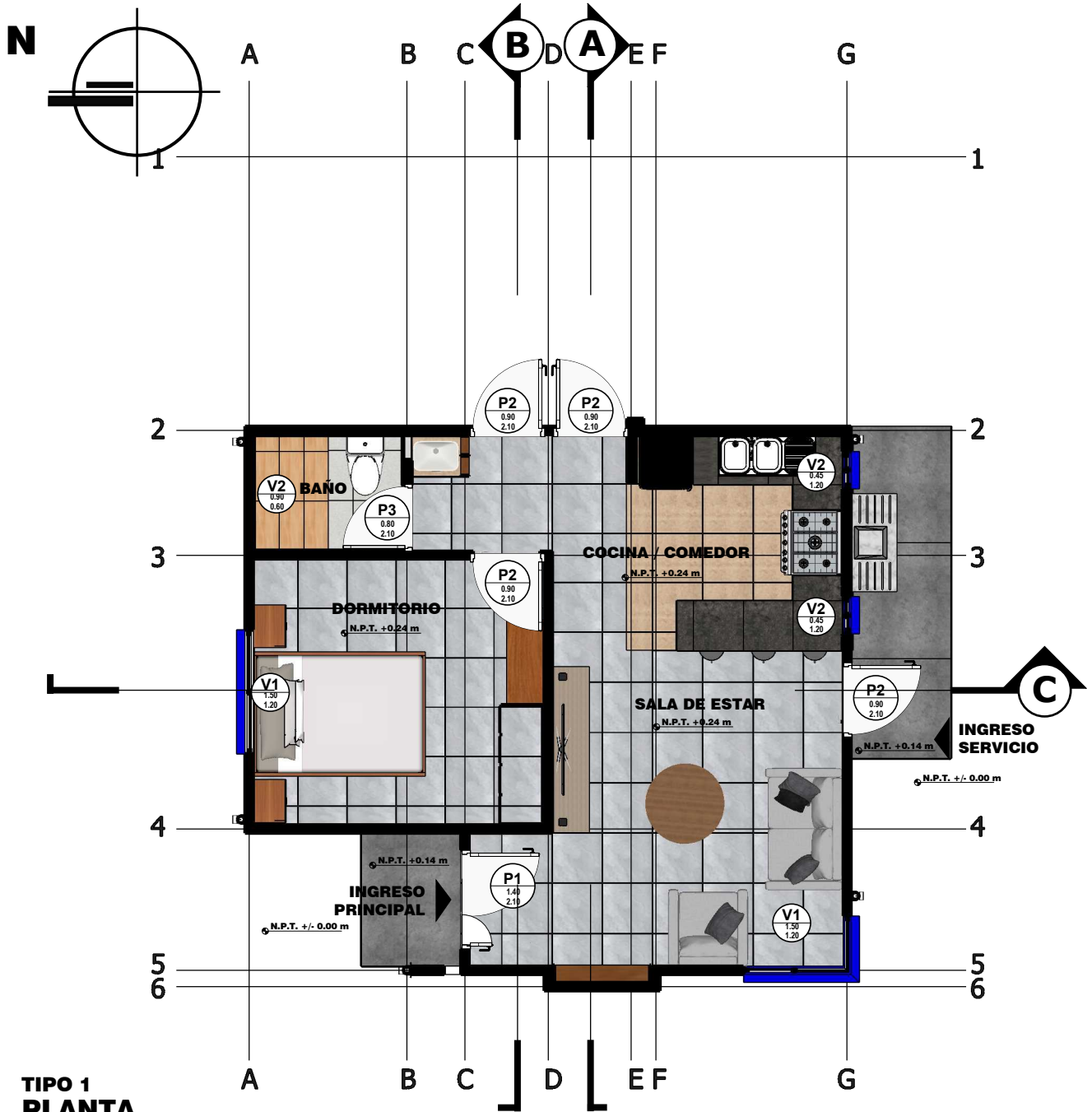

**TIPO 1  
PLANTA**  
ESC. 1:75

<b>AGENCIA ESTATAL DE VIVIENDA</b>		<b>DISEÑO ARQUITECTONICO:</b>	<b>REVISADO Y APROBADO:</b>	<b>FECHA: ABRIL DE 2025</b>
NOMBRE DEL PROYECTO: <b>PROYECTO DE VIVIENDA CUALITATIVA          EN EL MUNICIPIO DE CHARAZANI -FASE(V) 2025- LA PAZ</b>				<b>SUPERFICIE CONST. : 56.31 m2</b>
COMUNIDADES:	MUNICIPIO: <b>CHARAZANI</b>			LAMINA N°:
PROVINCIA: <b>BAUTISTA SAAVEDRA</b>	DEPARTAMENTO: <b>LA PAZ</b>			<b>43 / 52</b>

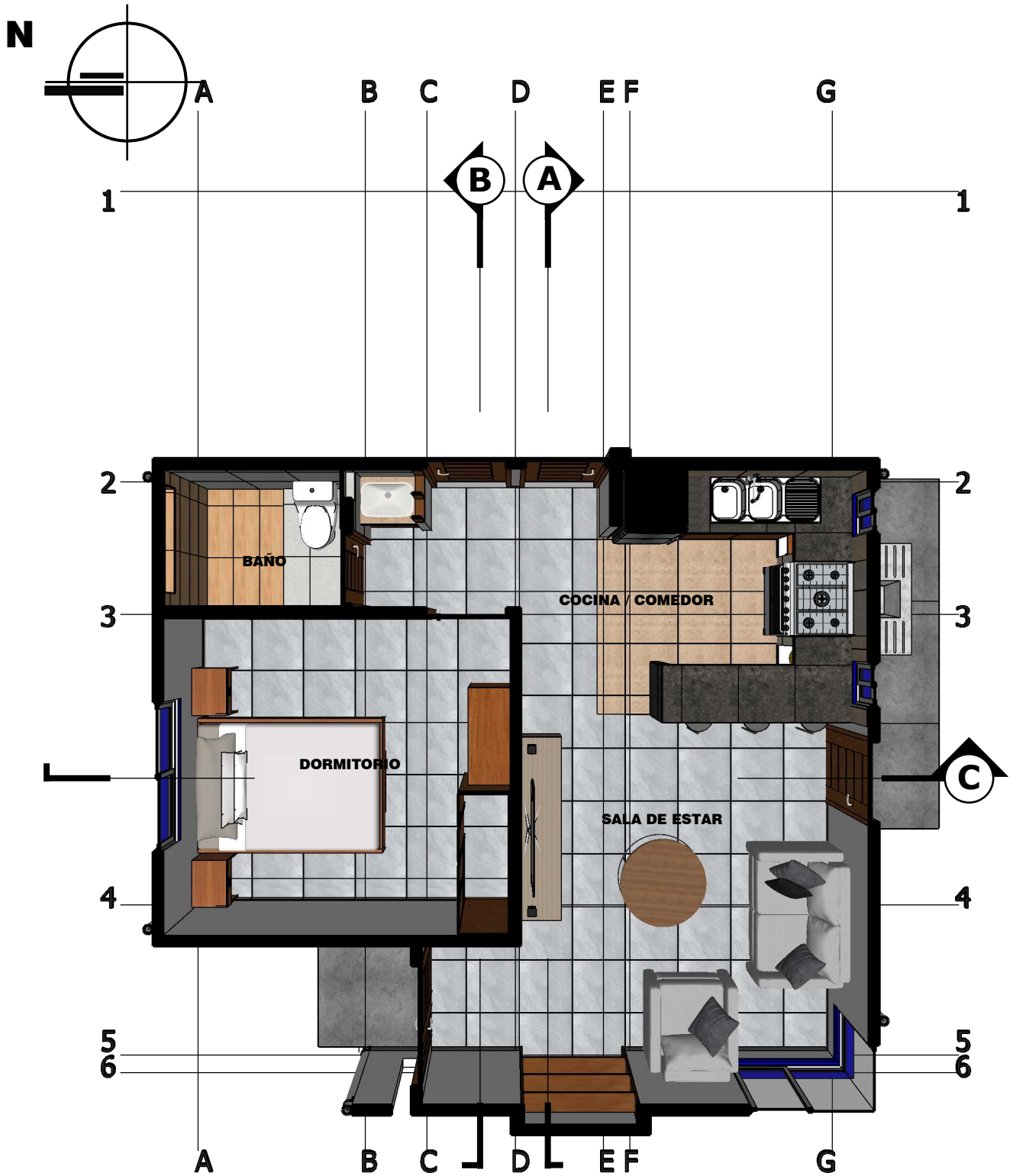

**TIPO 1**  
**PLANTA FUGADA**  
 ESC. 1:75

<b>AGENCIA ESTATAL DE VIVIENDA</b>		<b>DISEÑO ARQUITECTONICO:</b>	<b>REVISADO Y APROBADO:</b>	<b>FECHA: ABRIL DE 2025</b>
<small>NOMBRE DEL PROYECTO:</small> <b>PROYECTO DE VIVIENDA CUALITATIVA EN EL MUNICIPIO DE CHARAZANI -FASE(V) 2025- LA PAZ</b>				<b>SUPERFICIE CONST. : 56.31 m2</b>
<small>COMUNIDADES:</small>	<small>MUNICIPIO:</small> <b>CHARAZANI</b>			<small>LAMINA N°:</small> <b>44 / 52</b>
<small>PROVINCIA:</small> <b>BAUTISTA SAAVEDRA</b>	<small>DEPARTAMENTO:</small> <b>LA PAZ</b>			

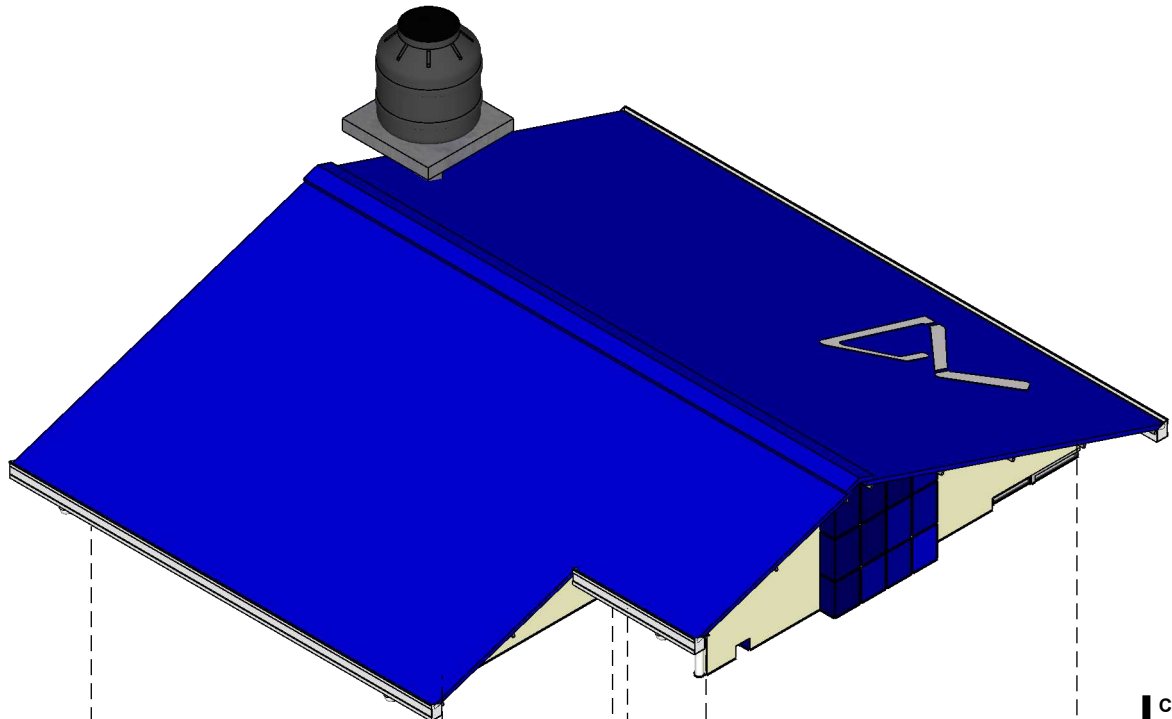

**COCINA / COMEDOR**  
AREA SERVICIO / SOCIAL

**PLANTA LIBRE**  
AREA SOCIAL

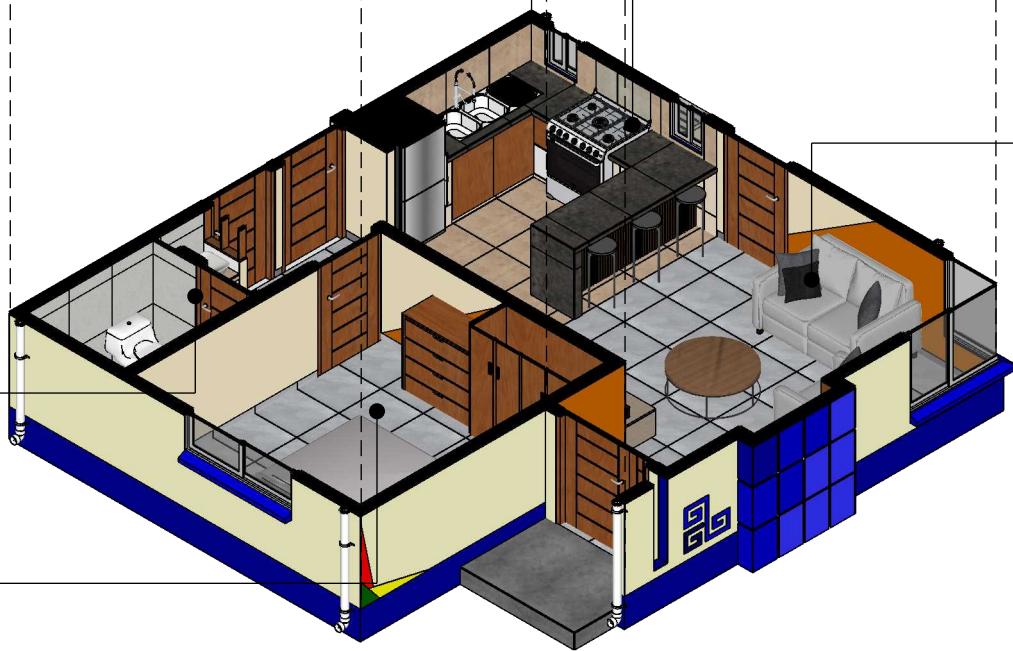

**BAÑO**  
AREA INTIMA

**DORMITORIO**  
AREA INTIMA

**TIPO 1**  
**PLANTA ISOMETRICA**  
ESC. 1:75

<b>AGENCIA ESTATAL DE VIVIENDA</b>		<b>DISEÑO ARQUITECTONICO:</b>	<b>REVISADO Y APROBADO:</b>	<b>FECHA: ABRIL DE 2025</b>
NOMBRE DEL PROYECTO: <b>PROYECTO DE VIVIENDA CUALITATIVA EN EL MUNICIPIO DE CHARAZANI -FASE(V) 2025- LA PAZ</b>				<b>SUPERFICIE CONST. : 56.31 m2</b>
COMUNIDADES:	MUNICIPIO: <b>CHARAZANI</b>			LAMINA N°:
PROVINCIA: <b>BAUTISTA SAAVEDRA</b>	DEPARTAMENTO: <b>LA PAZ</b>			<b>45 / 52</b>



N

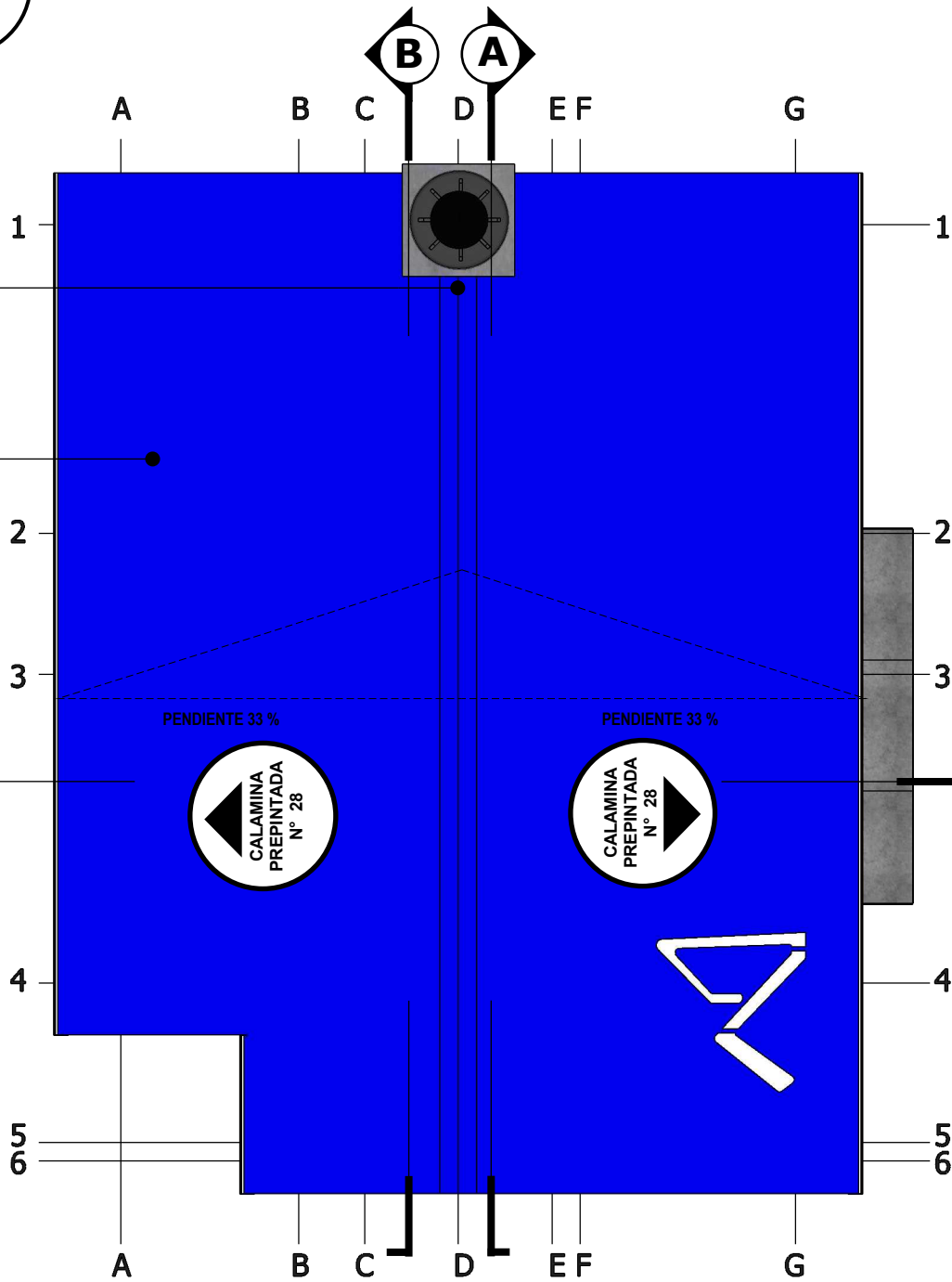
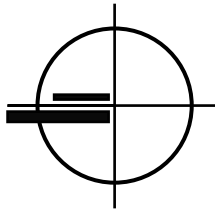

**CUMBRERA PLUVIAL**  
 LAMINA DE ACERO  
 GALVANIZADO PREPINTADO  
 N° 28  
 L = 10.50 m

**TECHO**  
 CALAMINA  
 TRAPEZOIDAL  
 PREPINTADA N° 28  
 L = 4.50 m

PENDIENTE 33 %

PENDIENTE 33 %



**TIPO 3  
 CUBIERTA**

ESC. 1:75

<b>AGENCIA ESTATAL DE VIVIENDA</b>		<b>DISEÑO ARQUITECTONICO:</b>	<b>REVISADO Y APROBADO:</b>	<b>FECHA: ABRIL DE 2025</b>
NOMBRE DEL PROYECTO: <b>PROYECTO DE VIVIENDA CUALITATIVA          EN EL MUNICIPIO DE CHARAZANI -FASE(V) 2025- LA PAZ</b>				<b>SUPERFICIE CONST. : 56.31 m2</b>
COMUNIDADES:	MUNICIPIO: <b>CHARAZANI</b>			LAMINA N°:
PROVINCIA: <b>BAUTISTA SAAVEDRA</b>	DEPARTAMENTO: <b>LA PAZ</b>			<b>46 / 52</b>

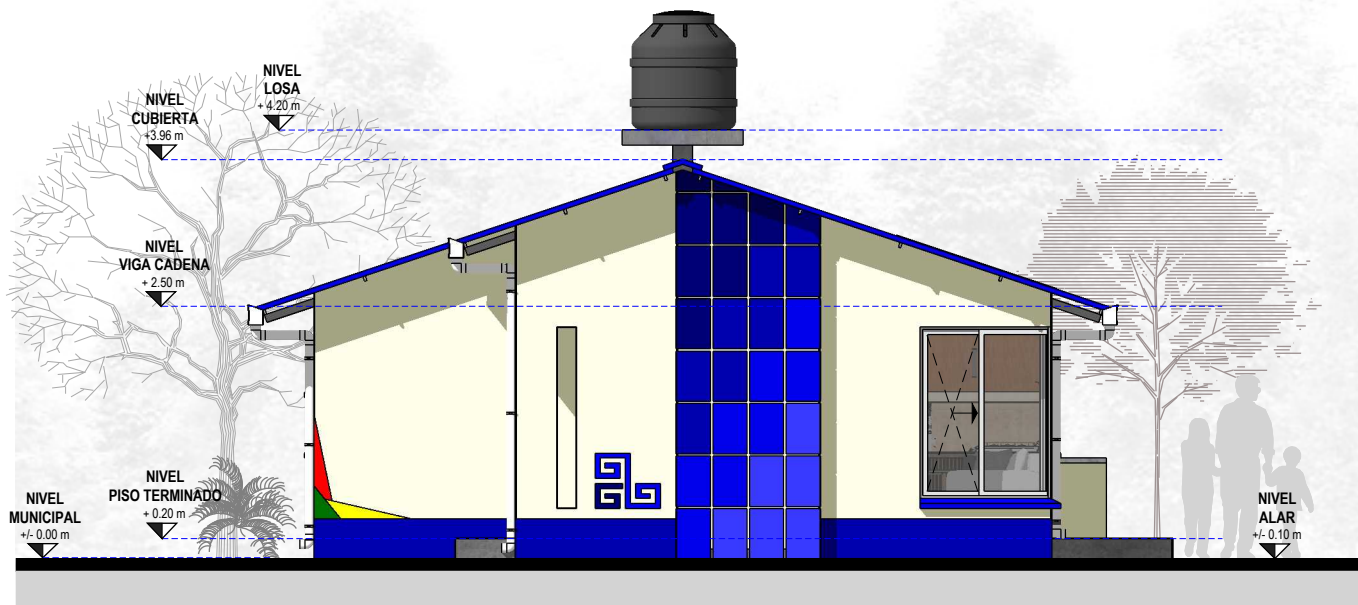

**TIPO 3  
FRONTAL**

ESC. 1:75

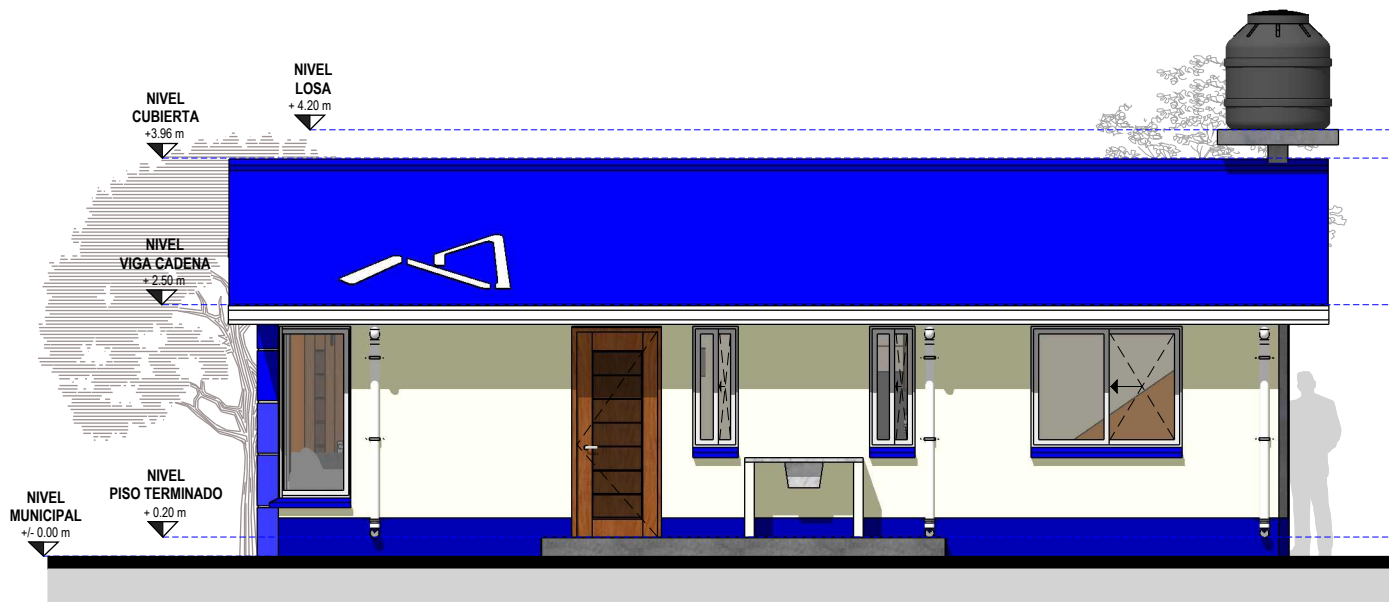

**TIPO 3  
POSTERIOR**

ESC. 1:75

<b>AGENCIA ESTATAL DE VIVIENDA</b>		<b>DISEÑO ARQUITECTONICO:</b>	<b>REVISADO Y APROBADO:</b>	<b>FECHA: ABRIL DE 2025</b>
NOMBRE DEL PROYECTO: <b>PROYECTO DE VIVIENDA CUALITATIVA EN EL MUNICIPIO DE CHARAZANI -FASE(V) 2025- LA PAZ</b>				<b>SUPERFICIE CONST. : 56.31 m2</b>
COMUNIDADES:	MUNICIPIO: <b>CHARAZANI</b>			LAMINA N°:
PROVINCIA: <b>BAUTISTA SAAVEDRA</b>	DEPARTAMENTO: <b>LA PAZ</b>			<b>47 / 52</b>



**TIPO 3**  
**PERSPECTIVAS**  
 ESC. PROPORCIONAL



**TIPO 3**  
**PERSPECTIVAS**  
 ESC. PROPORCIONAL

<b>AGENCIA ESTATAL DE VIVIENDA</b>		<b>DISEÑO ARQUITECTONICO:</b>	<b>REVISADO Y APROBADO:</b>	<b>FECHA: ABRIL DE 2025</b>
<small>NOMBRE DEL PROYECTO:</small> <b>PROYECTO DE VIVIENDA CUALITATIVA EN EL MUNICIPIO DE CHARAZANI -FASE(V) 2025- LA PAZ</b>				<b>SUPERFICIE CONST. : 56.31 m2</b>
<small>COMUNIDADES:</small>	<small>MUNICIPIO:</small> <b>CHARAZANI</b>			<small>LAMINA N°:</small> <b>48 / 52</b>
<small>PROVINCIA:</small> <b>BAUTISTA SAAVEDRA</b>	<small>DEPARTAMENTO:</small> <b>LA PAZ</b>			

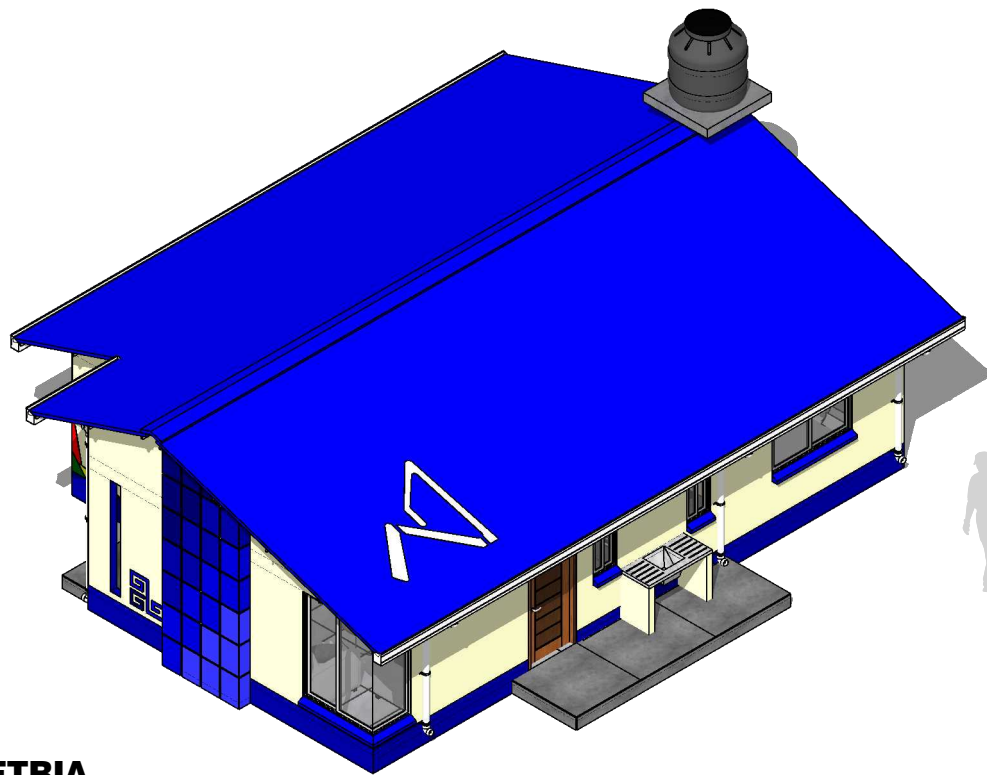

**TIPO 3**  
**AXONOMETRIA**  
ESC. 1:80

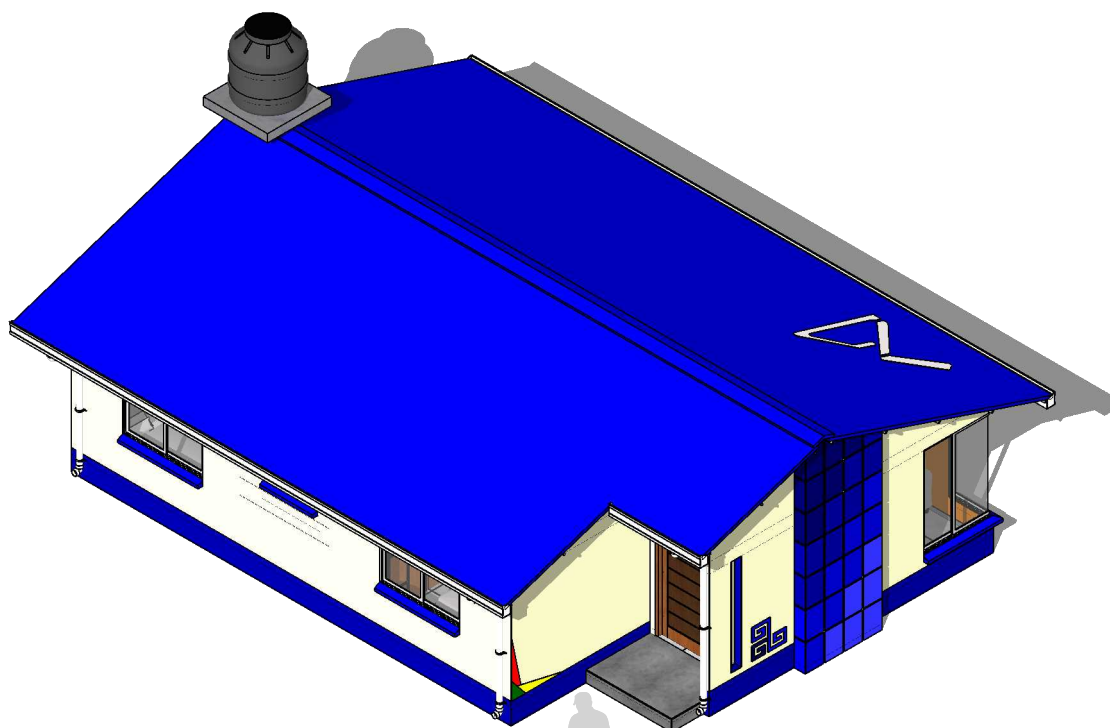

**TIPO 3**  
**AXONOMETRIA**  
ESC. 1:80

<b>AGENCIA ESTATAL DE VIVIENDA</b>		<b>DISEÑO ARQUITECTONICO:</b>	<b>REVISADO Y APROBADO:</b>	<b>FECHA: ABRIL DE 2025</b>
<small>NOMBRE DEL PROYECTO:</small> <b>PROYECTO DE VIVIENDA CUALITATIVA EN EL MUNICIPIO DE CHARAZANI -FASE(V) 2025- LA PAZ</b>				<b>SUPERFICIE CONST. : 56.31 m2</b>
<small>COMUNIDADES:</small>	<small>MUNICIPIO:</small> <b>CHARAZANI</b>			<small>LAMINA N°:</small> <b>49 / 52</b>
<small>PROVINCIA:</small> <b>BAUTISTA SAAVEDRA</b>	<small>DEPARTAMENTO:</small> <b>LA PAZ</b>			

N

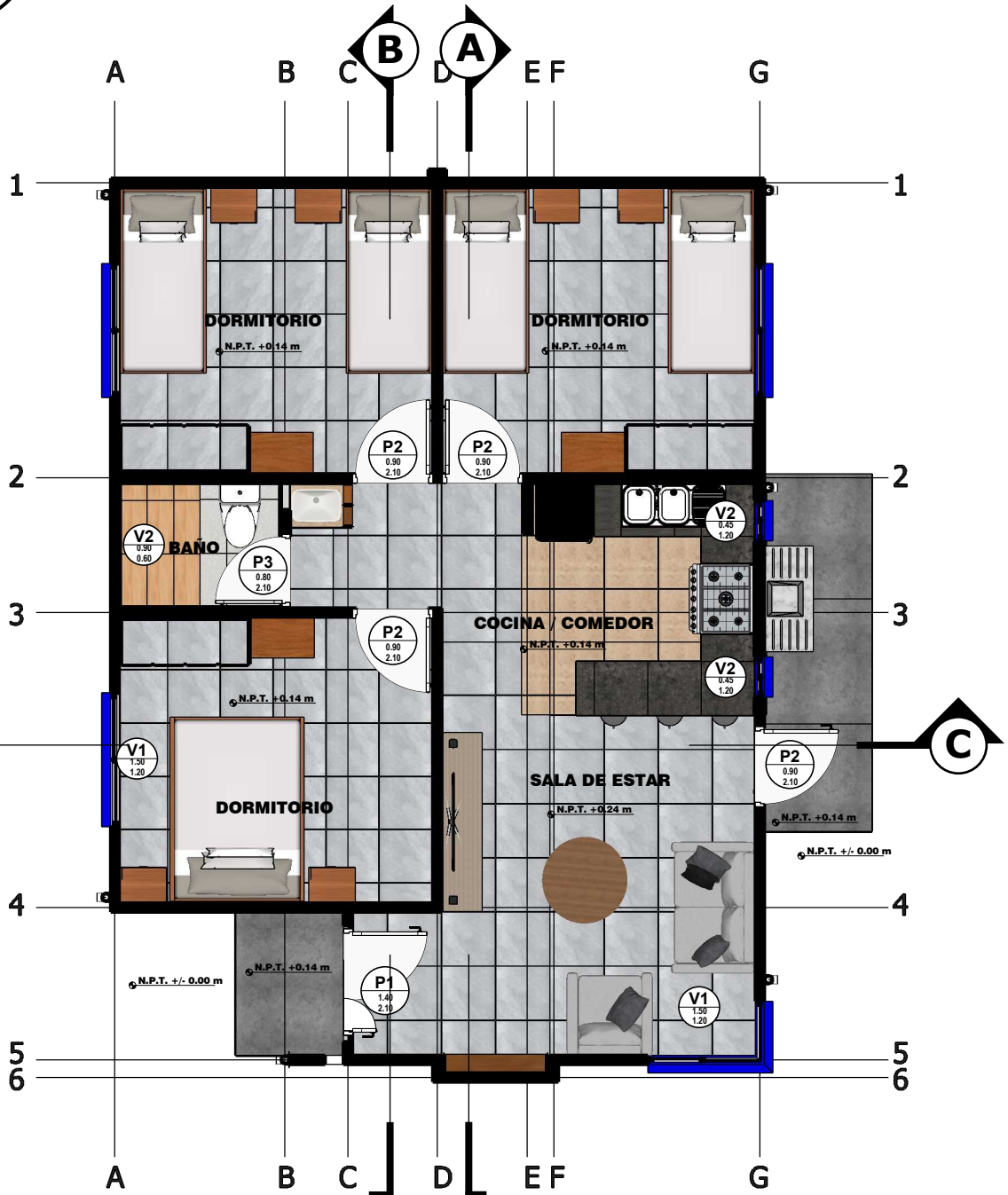
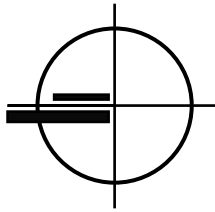

**TIPO 3  
PLANTA**

ESC. 1:75

<b>AGENCIA ESTATAL DE VIVIENDA</b>		<b>DISEÑO ARQUITECTONICO:</b>	<b>REVISADO Y APROBADO:</b>	<b>FECHA: ABRIL DE 2025</b>
NOMBRE DEL PROYECTO: <b>PROYECTO DE VIVIENDA CUALITATIVA          EN EL MUNICIPIO DE CHARAZANI -FASE(V) 2025- LA PAZ</b>				<b>SUPERFICIE CONST. : 56.31 m2</b>
COMUNIDADES:	MUNICIPIO: <b>CHARAZANI</b>			LAMINA N°:
PROVINCIA: <b>BAUTISTA SAAVEDRA</b>	DEPARTAMENTO: <b>LA PAZ</b>			<b>50 / 52</b>



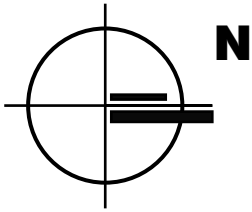

**TIPO 3**  
**PLANTA FUGADA**  
 ESC. 1:75

<b>AGENCIA ESTATAL DE VIVIENDA</b>		<b>DISEÑO ARQUITECTONICO:</b>	<b>REVISADO Y APROBADO:</b>	<b>FECHA: ABRIL DE 2025</b>
<small>NOMBRE DEL PROYECTO:</small> <b>PROYECTO DE VIVIENDA CUALITATIVA EN EL MUNICIPIO DE CHARAZANI -FASE(V) 2025- LA PAZ</b>				<b>SUPERFICIE CONST. : 56.31 m2</b>
<small>COMUNIDADES:</small>	<small>MUNICIPIO:</small> <b>CHARAZANI</b>			<small>LAMINA N°:</small> <b>51 / 52</b>
<small>PROVINCIA:</small> <b>BAUTISTA SAAVEDRA</b>	<small>DEPARTAMENTO:</small> <b>LA PAZ</b>			

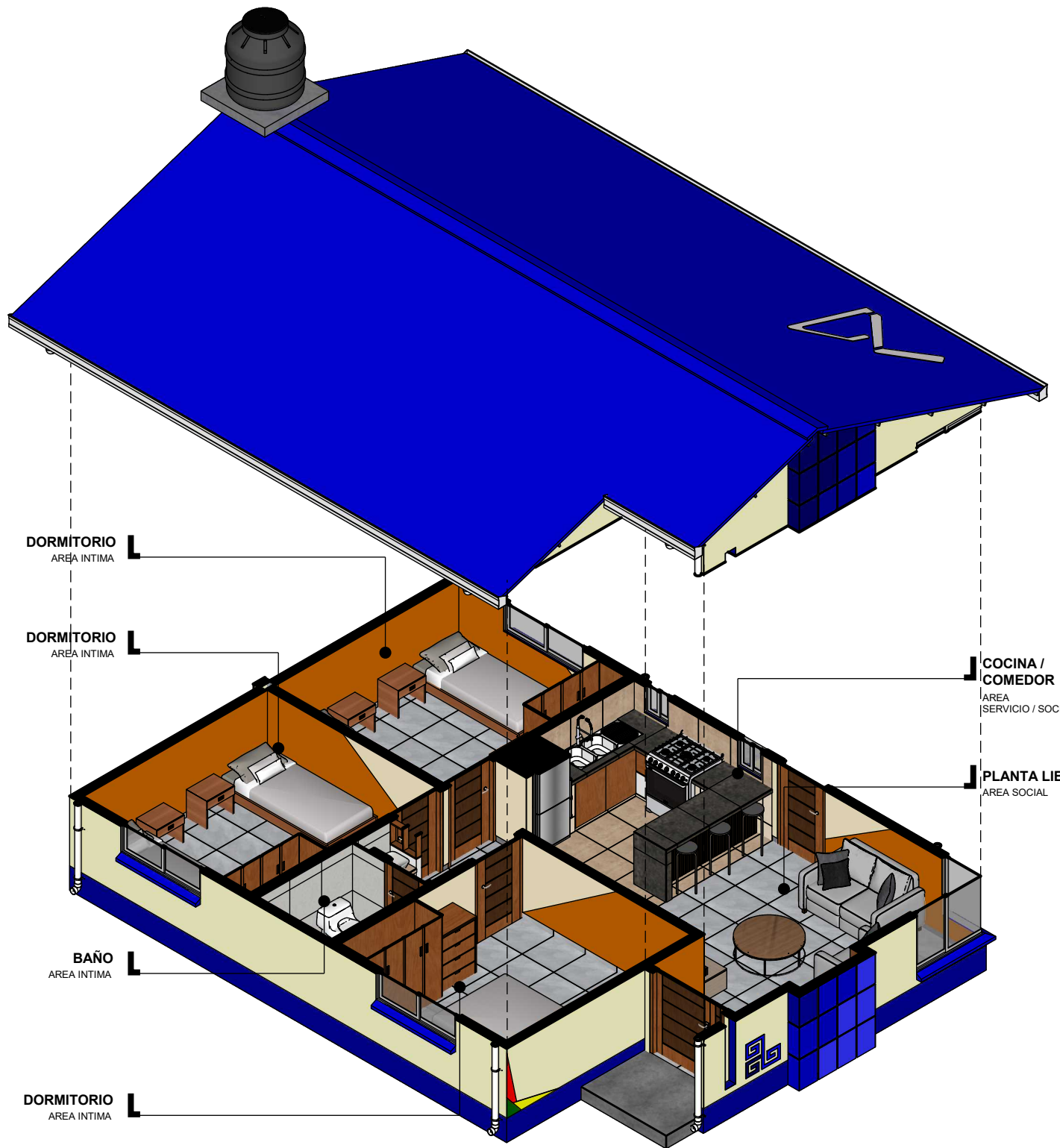

DORMITORIO  
AREA INTIMA

DORMITORIO  
AREA INTIMA

BAÑO  
AREA INTIMA

DORMITORIO  
AREA INTIMA

COCINA /  
COMEDOR  
AREA  
SERVICIO / SOCIAL

PLANTA LIBRE  
AREA SOCIAL

**TIPO 3  
PLANTA ISOMETRICA**

ESC. 1:75

<b>AGENCIA ESTATAL DE VIVIENDA</b>		<b>DISEÑO ARQUITECTONICO:</b>	<b>REVISADO Y APROBADO:</b>	<b>FECHA: ABRIL DE 2025</b>
NOMBRE DEL PROYECTO: <b>PROYECTO DE VIVIENDA CUALITATIVA EN EL MUNICIPIO DE CHARAZANI -FASE(V) 2025- LA PAZ</b>				<b>SUPERFICIE CONST. : 56.31 m2</b>
COMUNIDADES:	MUNICIPIO: <b>CHARAZANI</b>			LAMINA N°:
PROVINCIA: <b>BAUTISTA SAAVEDRA</b>	DEPARTAMENTO: <b>LA PAZ</b>			<b>52 / 52</b>