

"EL PLANO ES REFERENCIAL SE DEBE ACOMODAR AL TERRENO"

1 PLANO DE CIMIENTOS
AR-01 1 : 75

2 MOD ES
AR-01

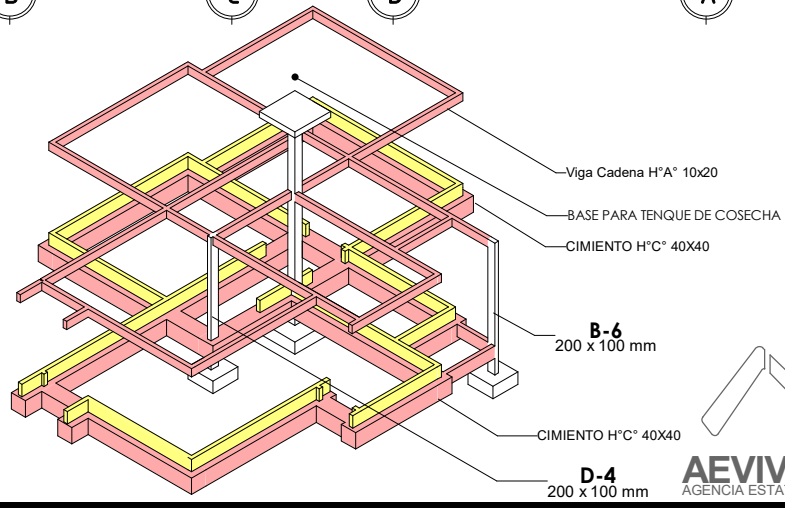

PLANO DE CIMIENTOS
1 : 75 / PROPUESTA DE EMPLAZAMIENTO



AEVIVIENDA	PROYECTO DE VIVIENDA NUEVA AUTOCONSTRUCCION EN EL MUNICIPIO DE CAIROMA -FASE(II) 2024- LA PAZ			FECHA: ENERO 2025
	ZONAS / URBANIZACIONES: <small>COROCUTA, SANJUMARCA, MACHICAMARCA ALTA, VILLA RUCARANI, YONGA YONGA, KESAYA, AMARU Y OROS.</small>	MUNICIPIO: CAIROMA		SUPERFICIE: 55.53 m2
	PROVINCIA: LOAYZA	DEPARTAMENTO: LA PAZ		LAMINA: AR-01
			DISEÑO ARQUITECTONICO:	REVISADO Y APROBADO:

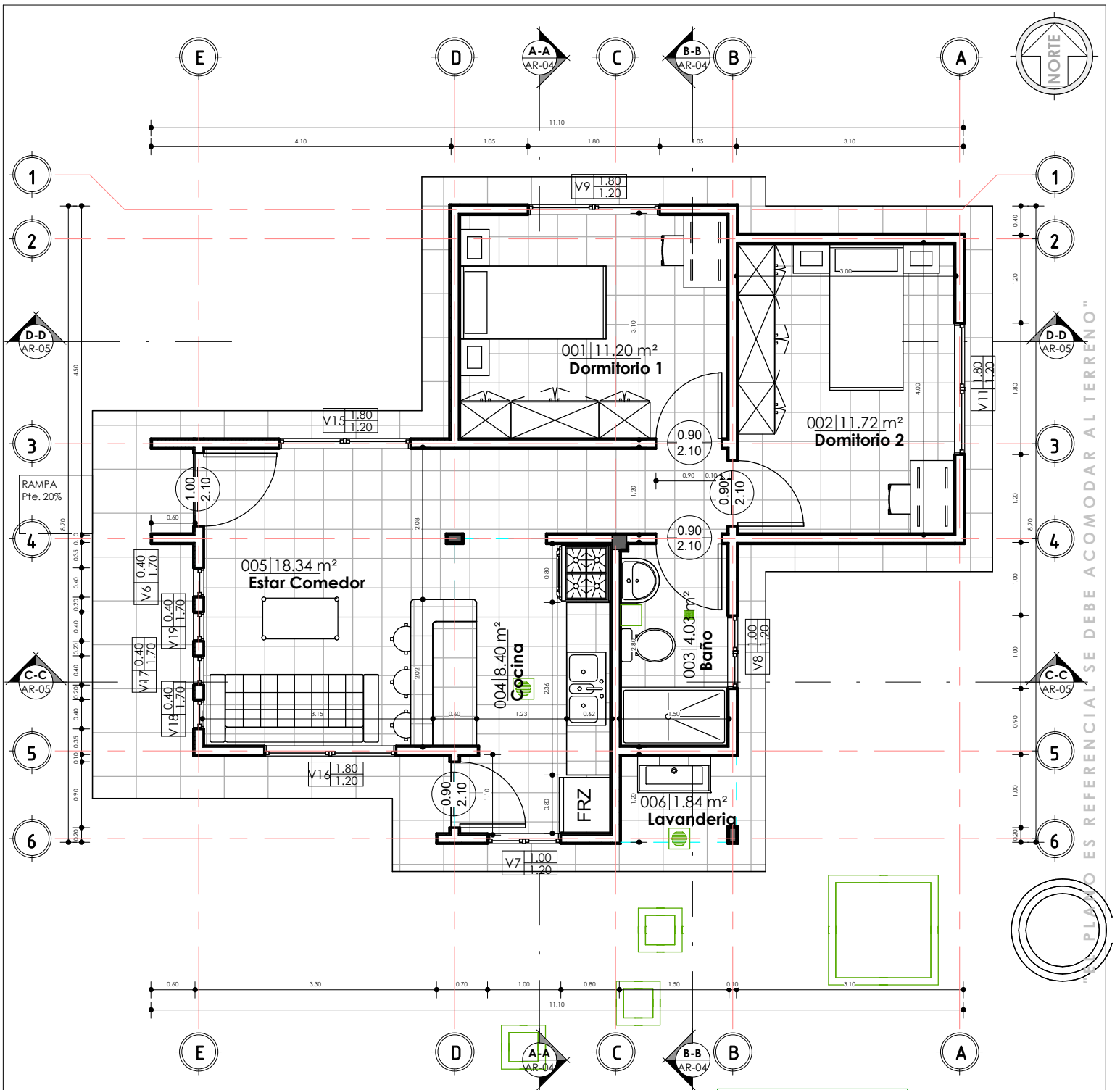

1 PLANTA BAJA
AR-02 1: 75

JG Tabla de planificación de habitaciones

Nº	Nombre	Área
001	Dormitorio 1	11.2
002	Dormitorio 2	11.72
003	Baño	4.03
004	Cocina	8.4
005	Estar Comedor	18.34
006	Lavandería	1.84
PLANTA BAJA: 6		55.53

PLANO DE PLANTA ACOTADA
1: 75 / PROPUESTA DE EMPLAZAMIENTO



AEVIENDA COROCHITA, SANJUANCA, MACHACAMARCA ALTA, VILLA RUCARANI, YONGA YONGA, KESAYLA, AMARU Y OROS.	MUNICIPIO: CAIROMA	DISEÑO ARQUITECTONICO:	REVISADO Y APROBADO:	FECHA: ENERO 2025
	PROVINCIA: LOAYZA			DEPARTAMENTO: LA PAZ
				LAMINA: AR-02

"EL PLANO ES REFERENCIAL SE DEBE ACOMODAR AL TERRENO"

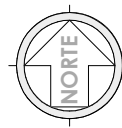

PLANO ES REFERENCIAL SE DEBE ACOMODAR AL TERRENO

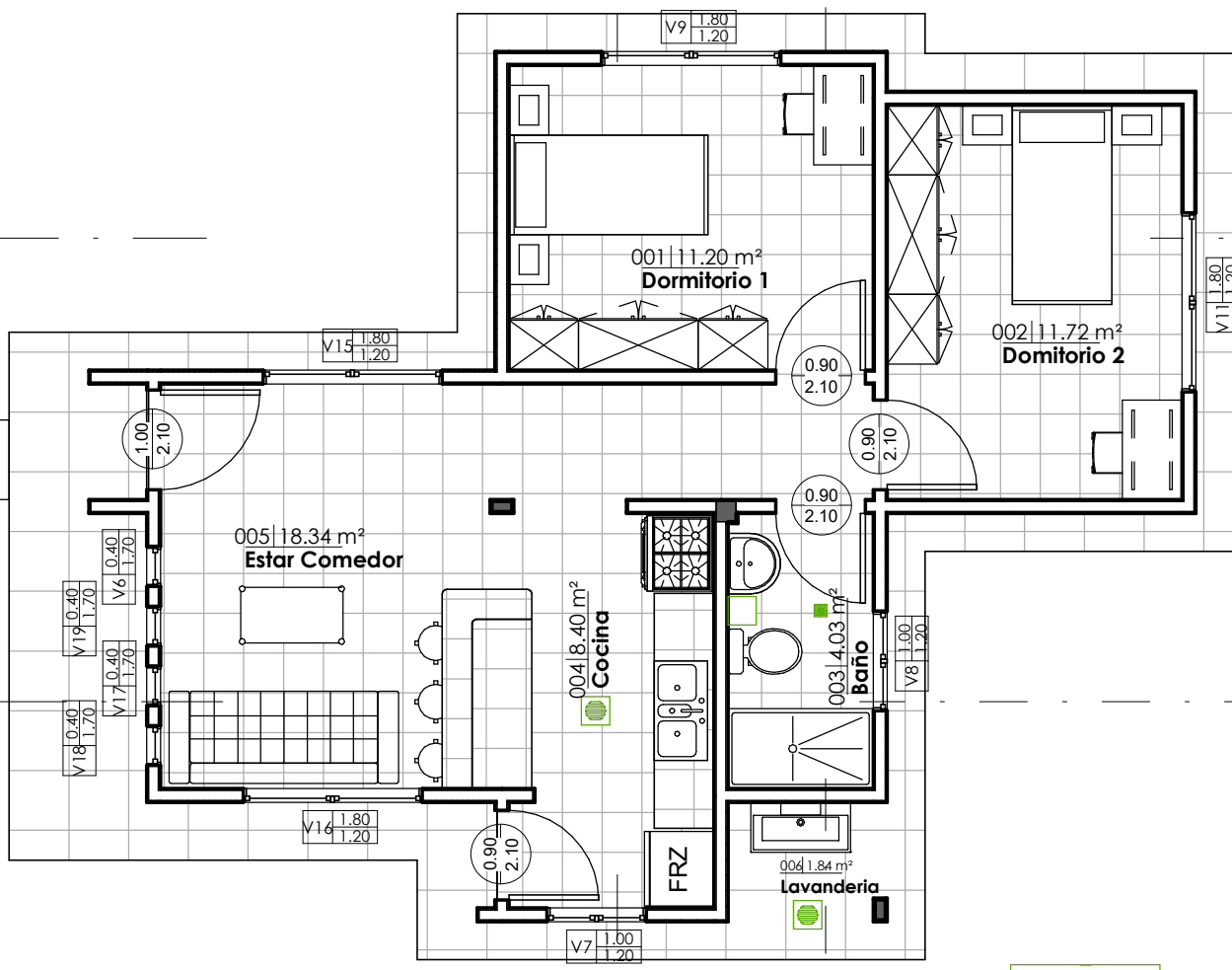

1 PLANTA BAJA AM
AR-03 1:75

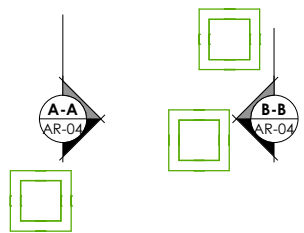

JG_Tabla de planificación de habitaciones

N°	Nombre	Área
001	Dormitorio 1	11.2
002	Dormitorio 2	11.72
003	Baño	4.03
004	Cocina	8.4
005	Estar Comedor	18.34
006	Lavandería	1.84
PLANTA BAJA: 6		55.53

PLANO AMOBLADO
1:75 / PROPUESTA DE EMPLAZAMIENTO



AEVIVIENDA	PROYECTO DE VIVIENDA NUEVA AUTOCONSTRUCCION EN EL MUNICIPIO DE CAIROMA -FASE(II) 2024- LA PAZ			FECHA: ENERO 2025
	ZONAS / URBANIZACIONES: <small>COROCHITA, SANJUMARCA, MACHACAMARCA ALTA, VILLA RUCARANI, YONGA YONGA, KESAYA, AMARU Y OROCO.</small>	MUNICIPIO: CAIROMA	DISEÑO ARQUITECTONICO:	REVISADO Y APROBADO:
PROVINCIA: LOAYZA	DEPARTAMENTO: LA PAZ	LAMINA: AR-03		

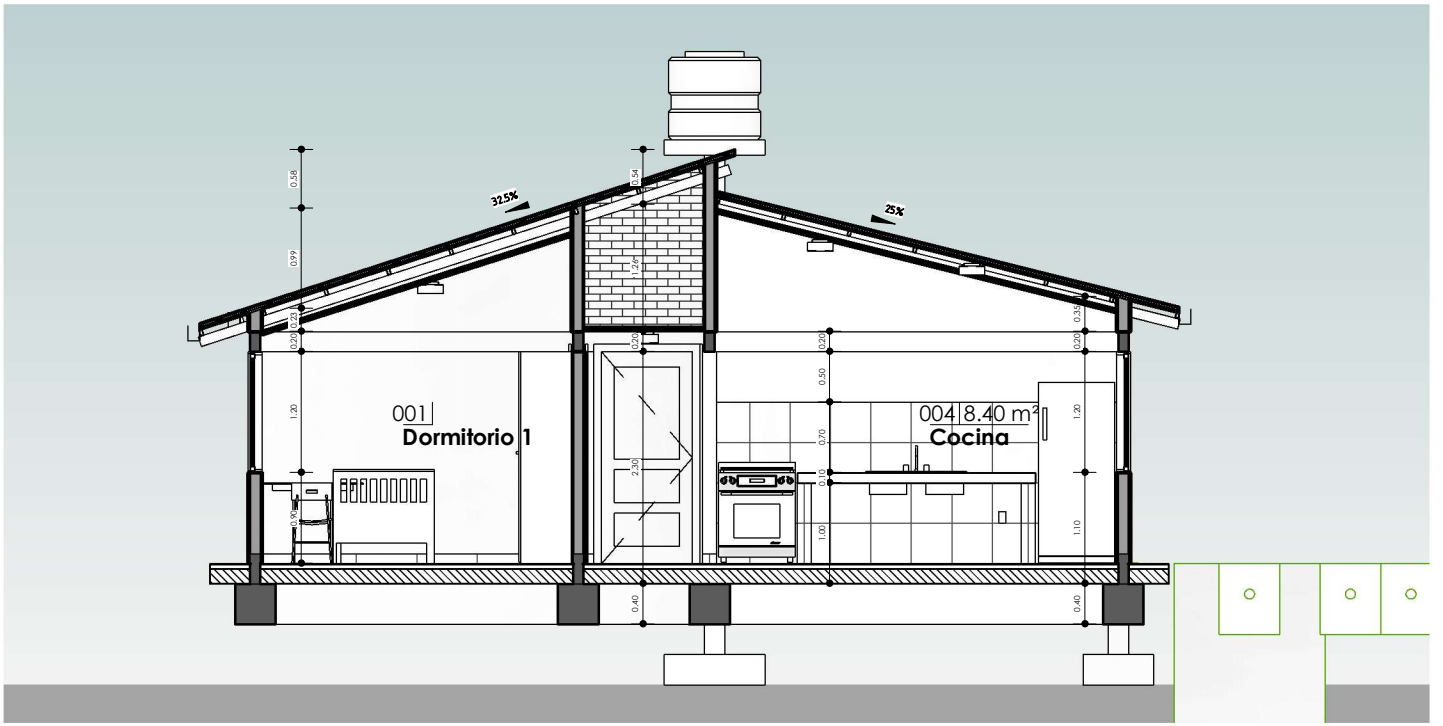

1 A-A
AR-04 1:75

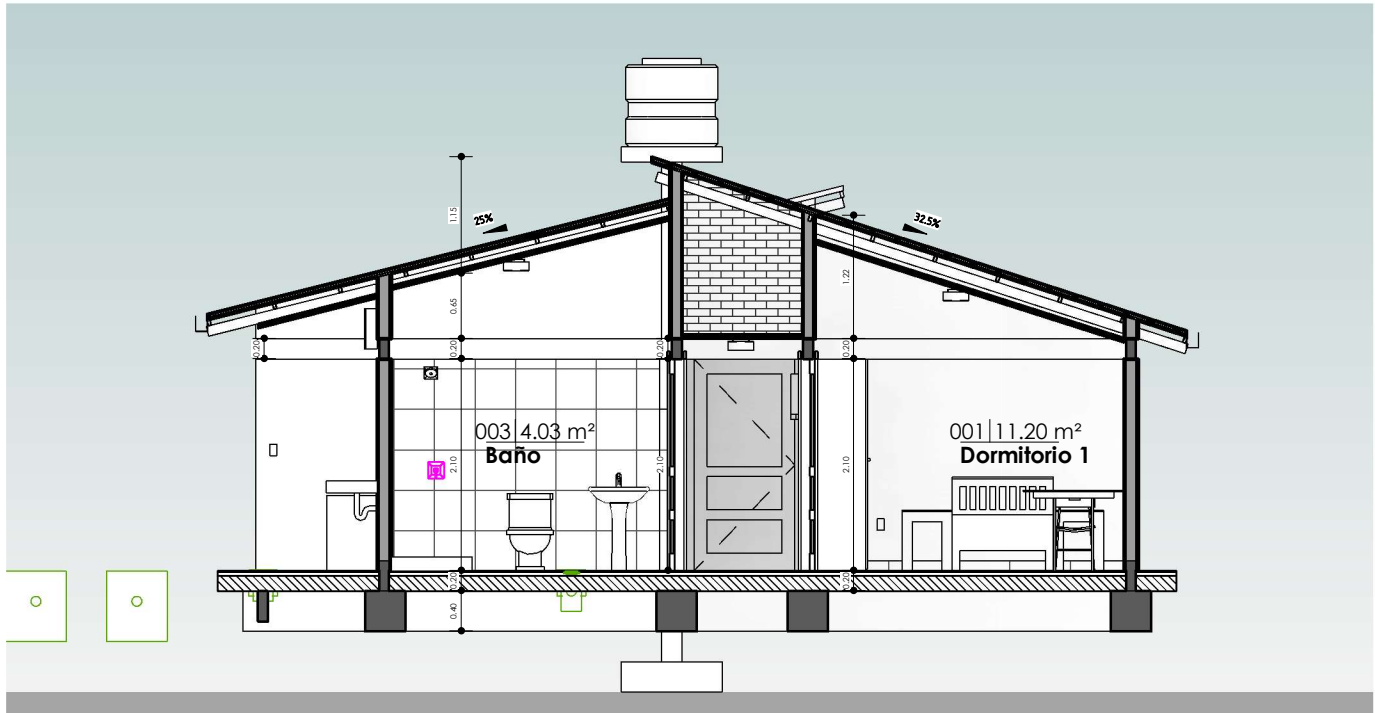

2 B-B
AR-04 1:75

PLANO DE SECCIONES A-A & B-B

1 : 75 / PROPUESTA DE EMPLAZAMIENTO

"EL PLANO ES REFERENCIAL SE DEBE ACOMODAR AL TERRENO"



AEVIVIENDA
AGENCIA ESTATAL DE VIVIENDA

AEVIVIENDA	PROYECTO DE VIVIENDA NUEVA AUTOCONSTRUCCION EN EL MUNICIPIO DE CAIROMA -FASE(II) 2024- LA PAZ			FECHA:	ENERO 2025
	ZONAS / URBANIZACIONES: <small>COROCHUTA, SANJUMARCA, MACHACAMARCA ALTA, VILLA RICARANI, YONGA YONGA, KESAYA, AMARU Y OROCO.</small>	MUNICIPIO: CAIROMA		SUPERFICIE:	55.53 m ²
	PROVINCIA: LOAYZA	DEPARTAMENTO: LA PAZ		LAMINA:	AR-04
			DISEÑO ARQUITECTONICO:	REVISADO Y APROBADO:	

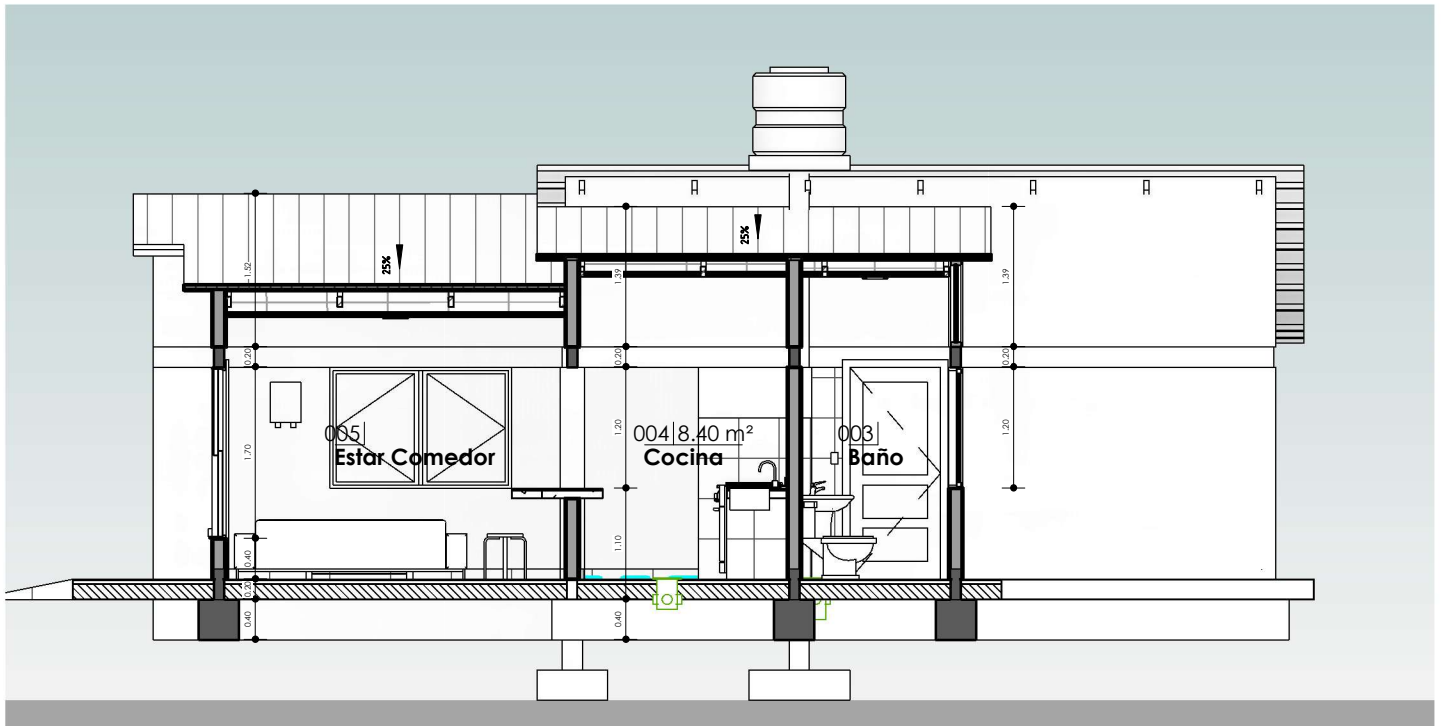

1 C-C
AR-05 1 : 75

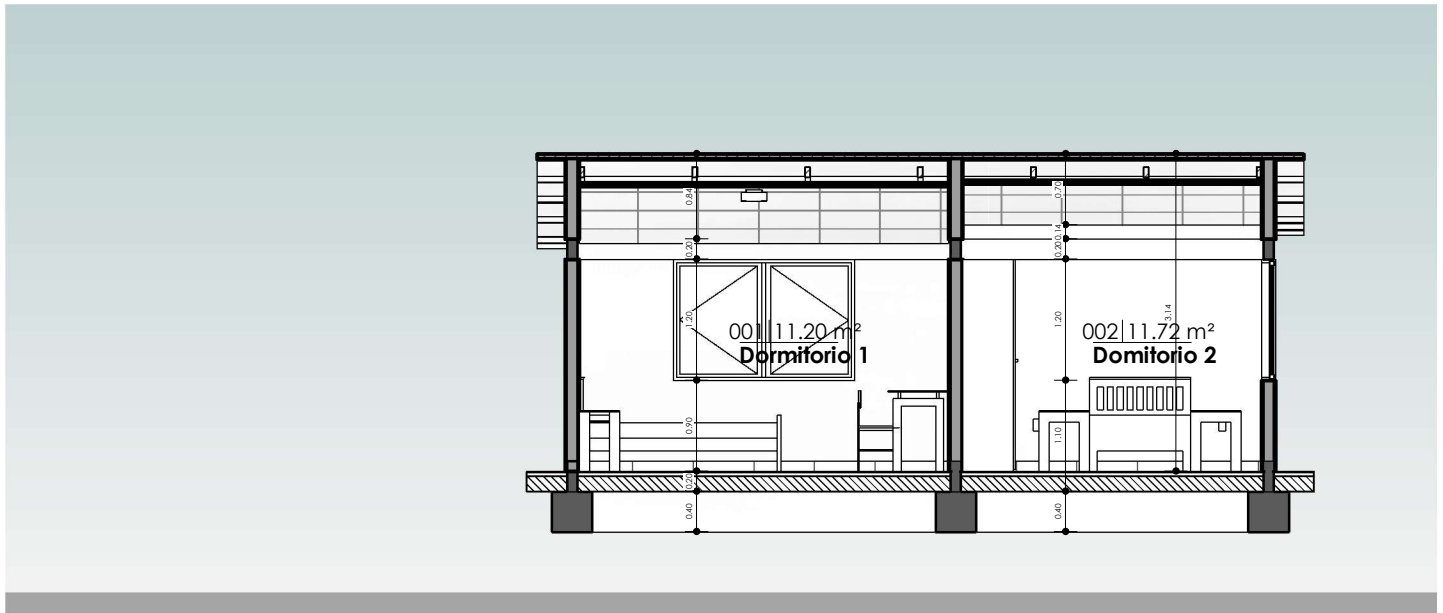

2 D-D
AR-05 1 : 75

"EL PLANO ES REFERENCIAL SE DEBE ACOMODAR AL TERRENO"

PLANO DE SECCIONES C-C & D-D

1 : 75 / PROPUESTA DE EMPLAZAMIENTO

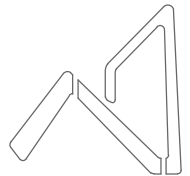

AEVIENDA
AGENCIA ESTATAL DE VIVIENDA

AEVIENDA	PROYECTO DE VIVIENDA NUEVA AUTOCONSTRUCCION EN EL MUNICIPIO DE CAIROMA -FASE(II) 2024- LA PAZ			FECHA:	ENERO 2025	
	ZONAS / URBANIZACIONES: <small>COROCUTA, SANUMARCA, MACHACAMARCA ALTA, VILLA RICARANI, YONGA YONGA, KESAYA, AMARU Y OROCO.</small>	MUNICIPIO: CAIROMA		SUPERFICIE:	55.53 m ²	
	PROVINCIA: LOAYZA	DEPARTAMENTO: LA PAZ	DISEÑO ARQUITECTONICO:	REVISADO Y APROBADO:	LAMINA:	AR-05

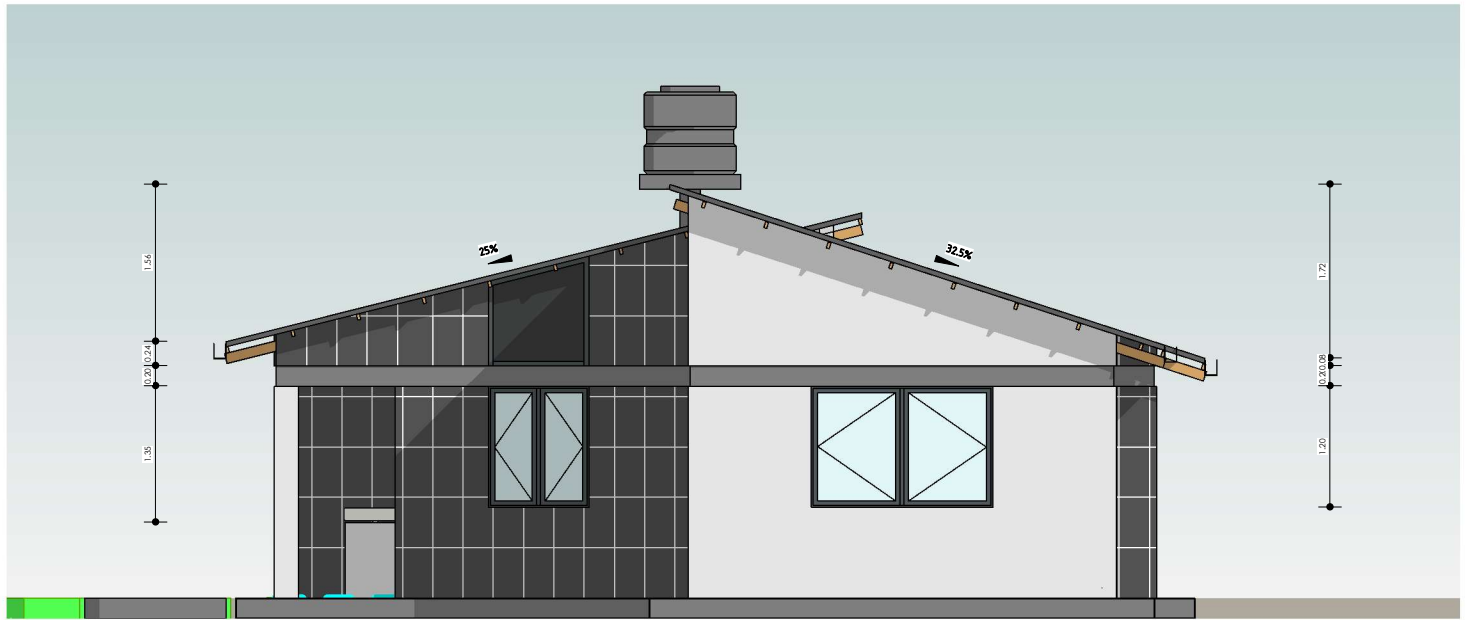

1 Este
AR-06 1:75



2 Norte
AR-06 1:75

"EL PLANO ES REFERENCIAL SE DEBE ACOMODAR AL TERRENO"

PLANO DE ALZADOS

1:75 / PROPUESTA DE EMPLAZAMIENTO

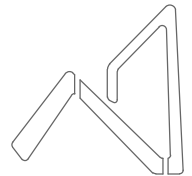

AEVIENDA
AGENCIA ESTATAL DE VIVIENDA

AEVIENDA	PROYECTO DE VIVIENDA NUEVA AUTOCONSTRUCCION EN EL MUNICIPIO DE CAIROMA -FASE(II) 2024- LA PAZ			FECHA:	ENERO 2025
	ZONAS / URBANIZACIONES: <small>COROQUITA, SANUMARCA, MACHACAMARCA ALTA, VILLA RICARANI, YONGA YONGA, KESAYA, AMARU Y OROS.</small>	MUNICIPIO: CAIROMA		SUPERFICIE:	55.53 m ²
	PROVINCIA: LOAYZA	DEPARTAMENTO: LA PAZ	DISEÑO ARQUITECTONICO:	REVISADO Y APROBADO:	LAMINA: AR-06

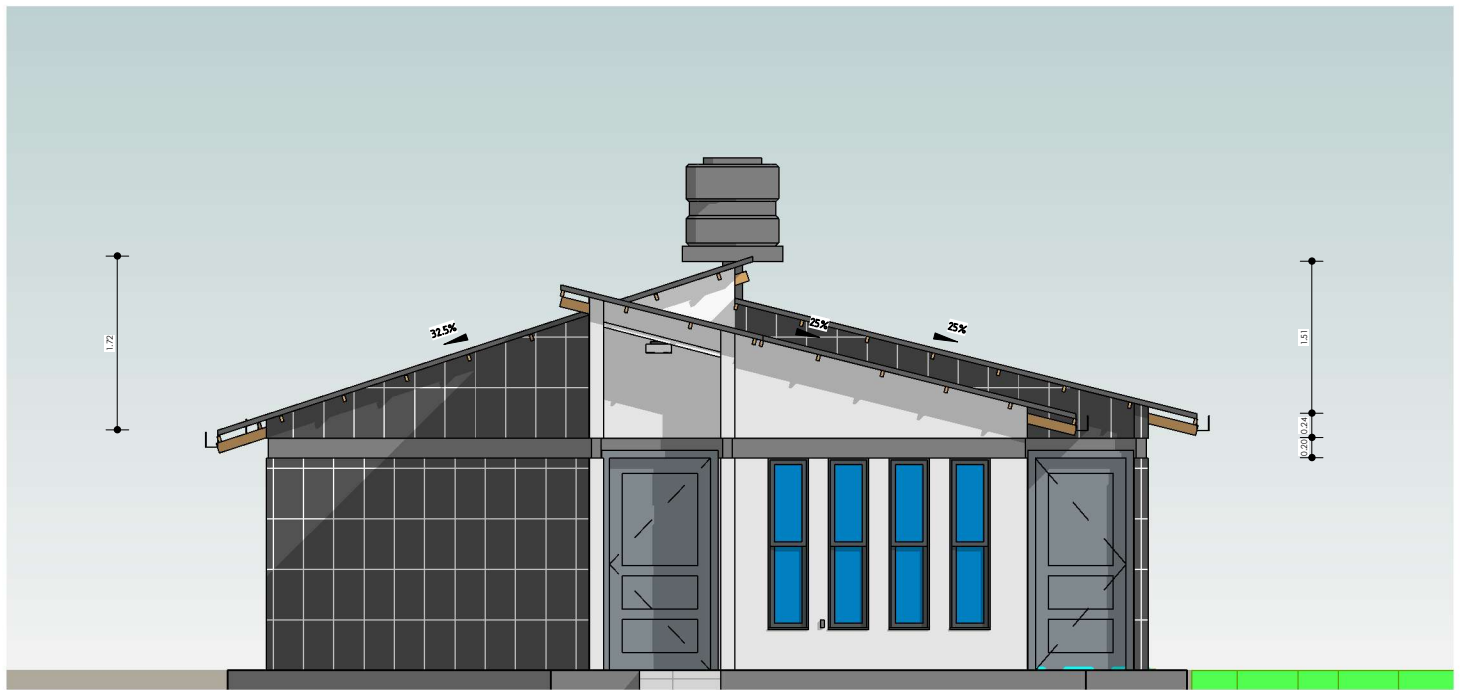

1 Oeste
AR-07 1 : 75



2 Sur
AR-07 1 : 75

"EL PLANO ES REFERENCIAL SE DEBE ACOMODAR AL TERRENO"

PLANO DE ALZADOS

1 : 75 / PROPUESTA DE EMPLAZAMIENTO

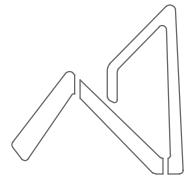

AEVIENDA
AGENCIA ESTATAL DE VIVIENDA

AEVIENDA	PROYECTO DE VIVIENDA NUEVA AUTOCONSTRUCCION EN EL MUNICIPIO DE CAIROMA -FASE(II) 2024- LA PAZ			FECHA: ENERO 2025
	ZONAS / URBANIZACIONES: <small>COROCUTA, SANUMARCA, MACHACAMARCA ALTA, VILLA RICARANI, YONGA YONGA, KESAYA, AMARU Y OROS.</small>	MUNICIPIO: CAIROMA		SUPERFICIE: 55.53 m2
	PROVINCIA: LOAYZA	DEPARTAMENTO: LA PAZ	DISEÑO ARQUITECTONICO:	LAMINA: AR-07
			REVISADO Y APROBADO:	

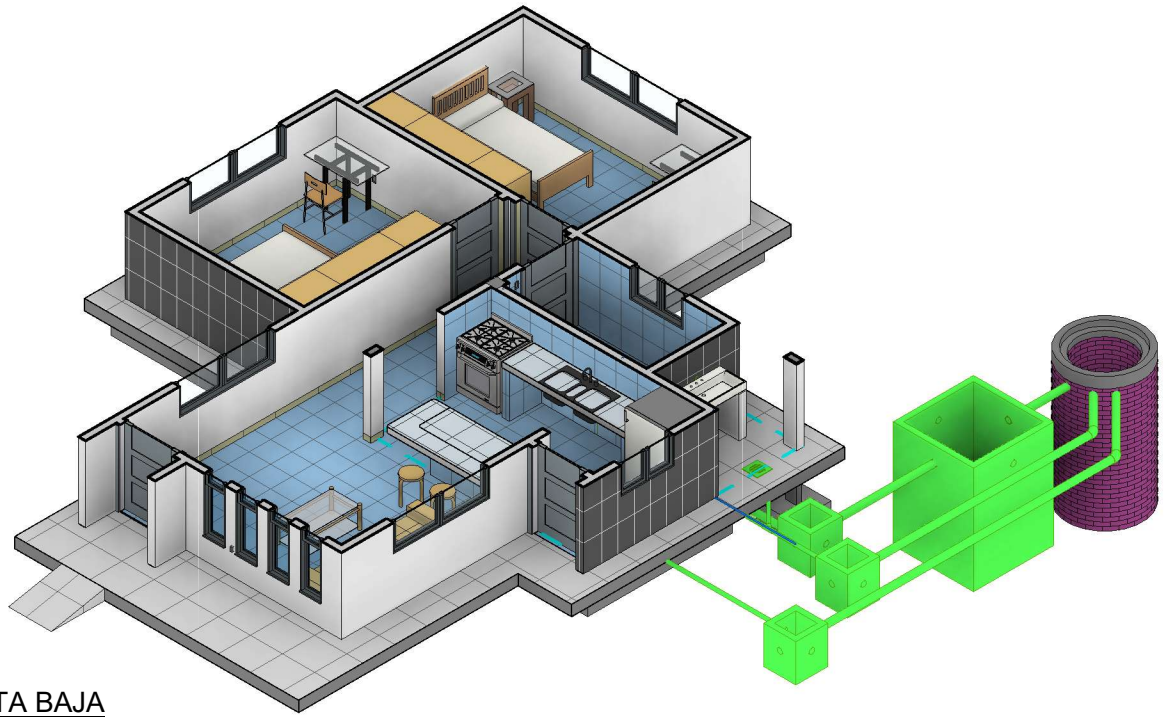

2 MODELO PLANTA BAJA
AR-08

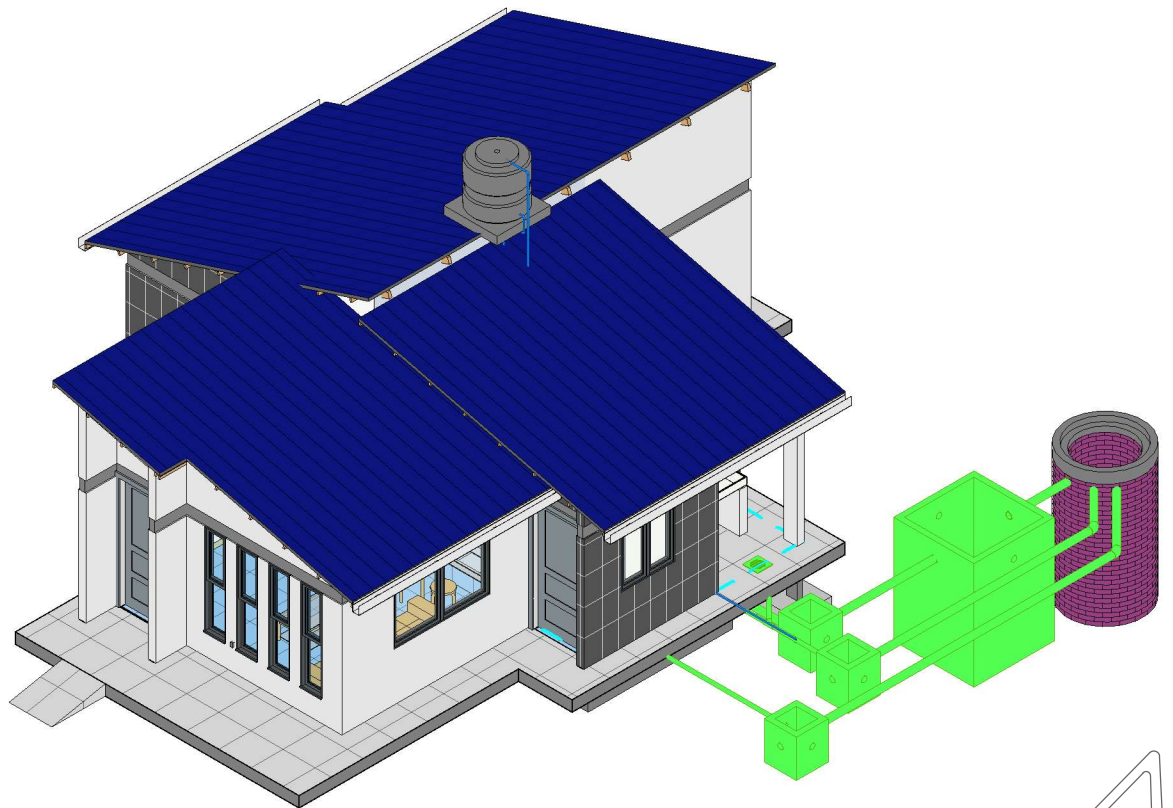

1 MODELO ARQUITECTONICO
AR-08

"EL PLANO ES REFERENCIAL SE DEBE ACOMODAR AL TERRENO"

MODELOS ARQUITECTONICOS
/ PROPUESTA DE EMPLAZAMIENTO

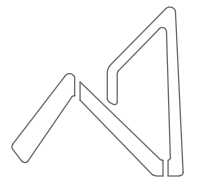

AEVIENDA
AGENCIA ESTATAL DE VIVIENDA

AEVIENDA	PROYECTO DE VIVIENDA NUEVA AUTOCONSTRUCCION EN EL MUNICIPIO DE CAIROMA -FASE(II) 2024- LA PAZ			FECHA:	ENERO 2025
	ZONAS / URBANIZACIONES: <small>COROCHUTA, SANJUMARCA, MACHACAMARCA ALTA, VILLA RUCARANI, YONGA YONGA, KESAYA, AMARU Y OROS.</small>	MUNICIPIO: CAIROMA		SUPERFICIE:	55.53 m2
	PROVINCIA: LOAYZA	DEPARTAMENTO: LA PAZ	DISEÑO ARQUITECTONICO:	REVISADO Y APROBADO:	LAMINA: AR-08



1 **PERSPECTIVA POSTERIOR**
AR-09



2 **PERSPECTIVA LATERAL IZQUIERDO**
AR-09

"EL PLANO ES REFERENCIAL SE DEBE ACOMODAR AL TERRENO"

PLANO DE PERSPECTIVAS

/ PROPUESTA DE EMPLAZAMIENTO

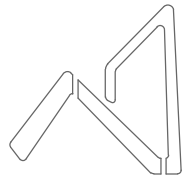

AEVIVIENDA
AGENCIA ESTATAL DE VIVIENDA

AEVIVIENDA	PROYECTO DE VIVIENDA NUEVA AUTOCONSTRUCCION EN EL MUNICIPIO DE CAIROMA -FASE(II) 2024- LA PAZ			FECHA:	ENERO 2025
	ZONAS / URBANIZACIONES: <small>COROCLITA, SANJUMARCA, MACHACAMARCA ALTA, VILLA RICARANI, YONGA YONGA, KESAYA, AMARU Y OROS.</small>	MUNICIPIO: CAIROMA		SUPERFICIE:	55.53 m2
	PROVINCIA: LOAYZA	DEPARTAMENTO: LA PAZ	DISEÑO ARQUITECTONICO:	REVISADO Y APROBADO:	LAMINA: AR-09

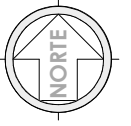

"EL PLANO ES REFERENCIAL SE DEBE ACOMODAR AL TERRENO"

1 Nivel Cubierta
AR-10 1 : 100

PLANO DE CUBIERTAS

1 : 100 / PROPUESTA DE EMPLAZAMIENTO

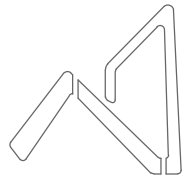

AEVIENDA
AGENCIA ESTATAL DE VIVIENDA

AEVIENDA	PROYECTO DE VIVIENDA NUEVA AUTOCONSTRUCCION EN EL MUNICIPIO DE CAIROMA -FASE(II) 2024- LA PAZ			FECHA:	ENERO 2025	
	ZONAS / URBANIZACIONES: <small>COROCHUTA, SANJUMARCA, MACHACAMARCA ALTA, VILLA RUCARANI, YONGA YONGA, KESAYA, AMARU Y OROS.</small>	MUNICIPIO: CAIROMA		SUPERFICIE:	55.53 m ²	
	PROVINCIA: LOAYZA	DEPARTAMENTO: LA PAZ	DISEÑO ARQUITECTONICO:	REVISADO Y APROBADO:	LAMINA:	AR-10

"EL PLANO ES REFERENCIAL SE DEBE ACOMODAR AL TERRENO"

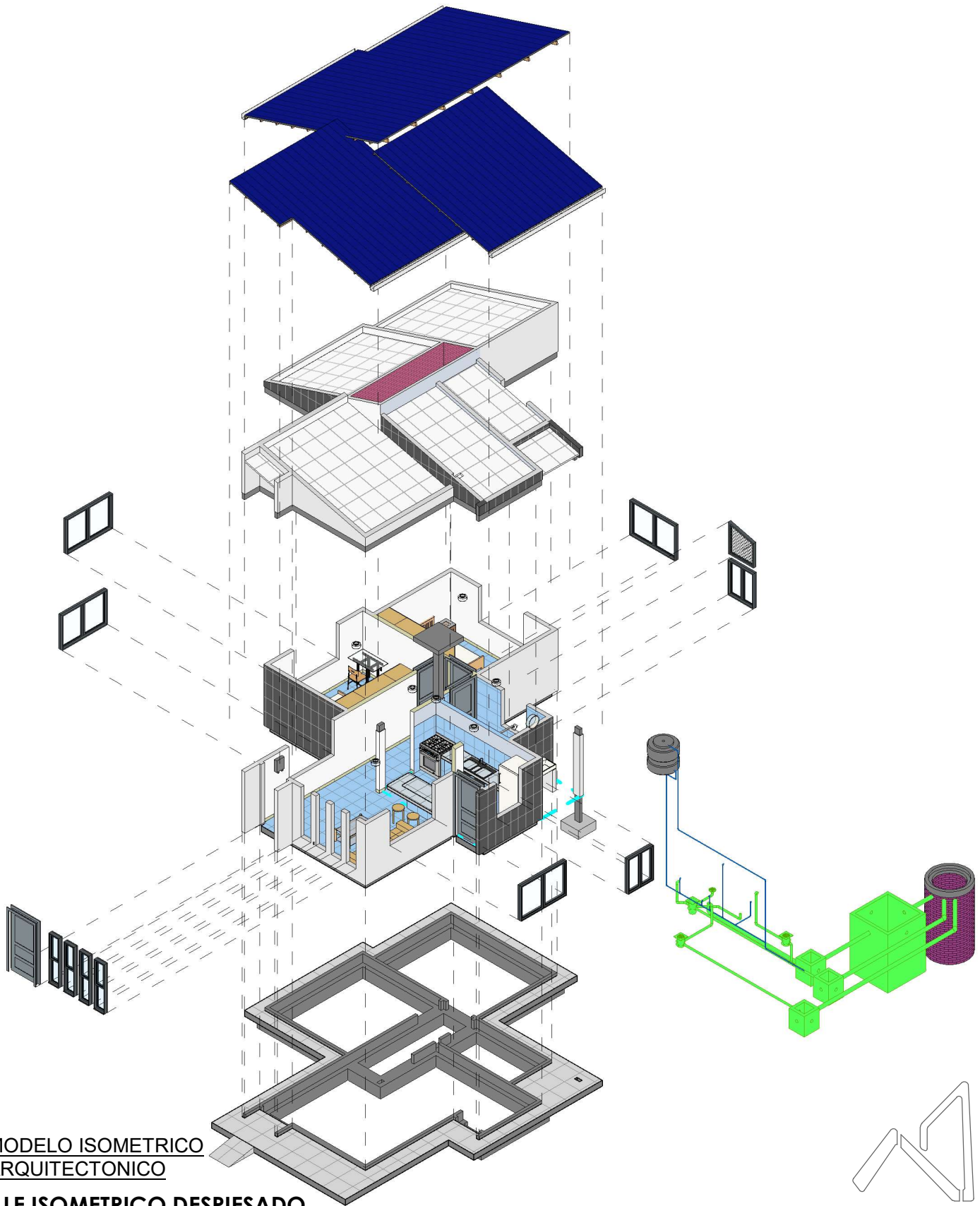

1
AR-11
MODELO ISOMETRICO
ARQUITECTONICO

DETALLE ISOMETRICO DESPIESADO
PROPUESTA DE EMPLAZAMIENTO

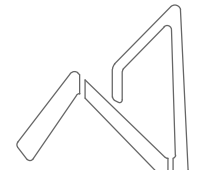

AEVIVIENDA
AGENCIA ESTATAL DE VIVIENDA

AEVIVIENDA	PROYECTO DE VIVIENDA NUEVA AUTOCONSTRUCCION EN EL MUNICIPIO DE CAIROMA -FASE(II) 2024- LA PAZ			FECHA: ENERO 2025
	ZONAS / URBANIZACIONES: <small>COROCUTA, SANJUMARCA, MACHACAMARCA ALTA, VILLA RUCARANI, YONGA YONGA, KESAYA, AMARU Y OROS.</small>	MUNICIPIO: CAIROMA		SUPERFICIE: 55.53 m2
	PROVINCIA: LOAYZA	DEPARTAMENTO: LA PAZ	DISEÑO ARQUITECTONICO:	LAMINA: AR-11
			REVISADO Y APROBADO:	

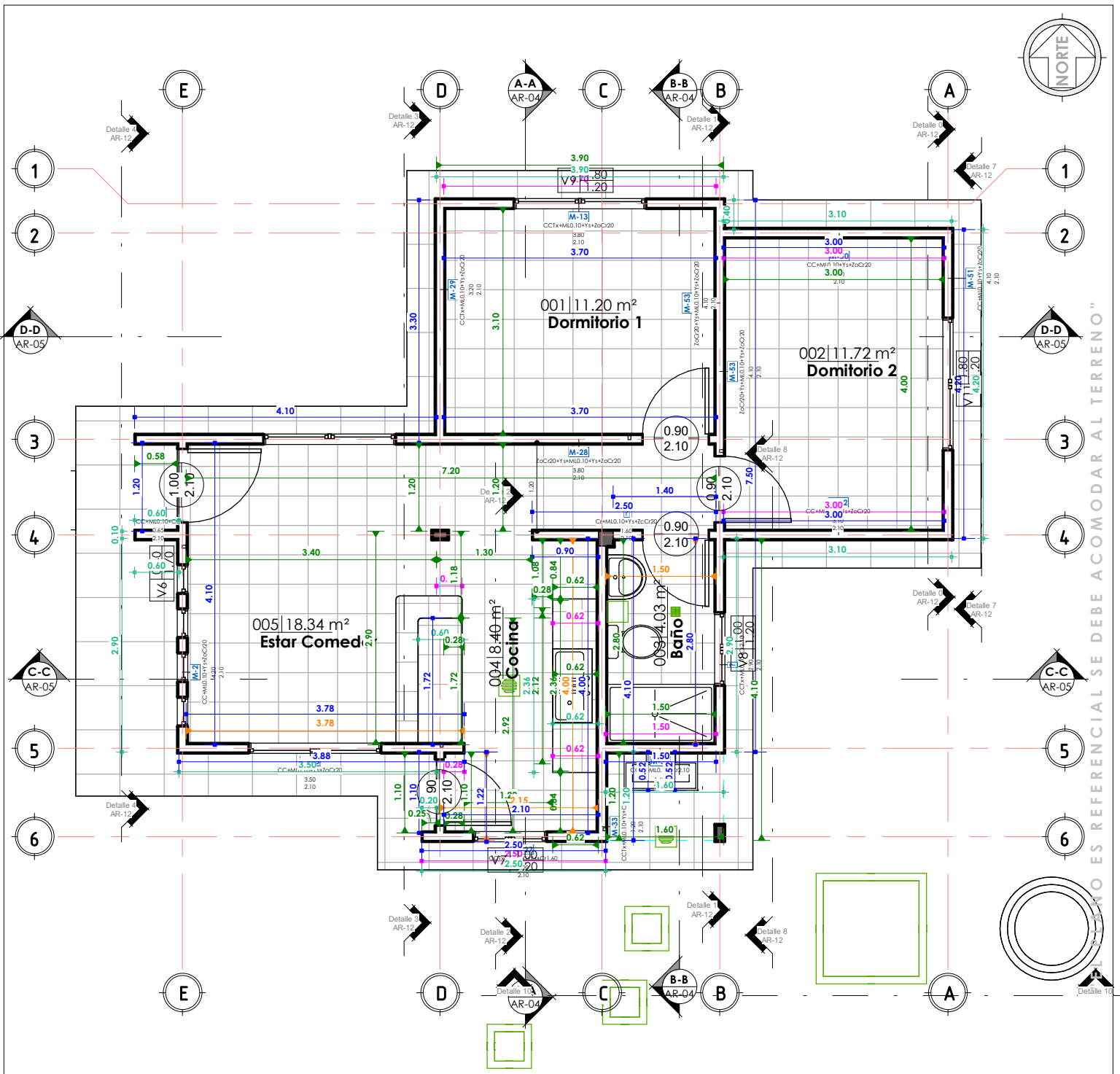

1 PLANTA BAJA-Com.Met.
AR-12 1 : 75

COMPUTOS METRICOS - MUROS Y PISOS

1 : 75 / PROPUESTA DE EMPLAZAMIENTO

AEVIVIENDA	PROYECTO DE VIVIENDA NUEVA AUTOCONSTRUCCION EN EL MUNICIPIO DE CAIROMA -FASE(II) 2024- LA PAZ			FECHA: ENERO 2025
	ZONAS / URBANIZACIONES: <small>COROCUTA, SANUMARCA, MACHACAMARCA ALTA, VILLA RUCARANI, YONGA YONGA, KESAYLA, AMARU Y OROCO.</small>	MUNICIPIO: CAIROMA	DISEÑO ARQUITECTONICO: REVISADO Y APROBADO:	SUPERFICIE: 55.53 m2
PROVINCIA: LOAYZA	DEPARTAMENTO: LA PAZ	LAMINA: AR-12		



EL PLANO ES REFERENCIAL SE DEBE ACOMODAR AL TERRENO

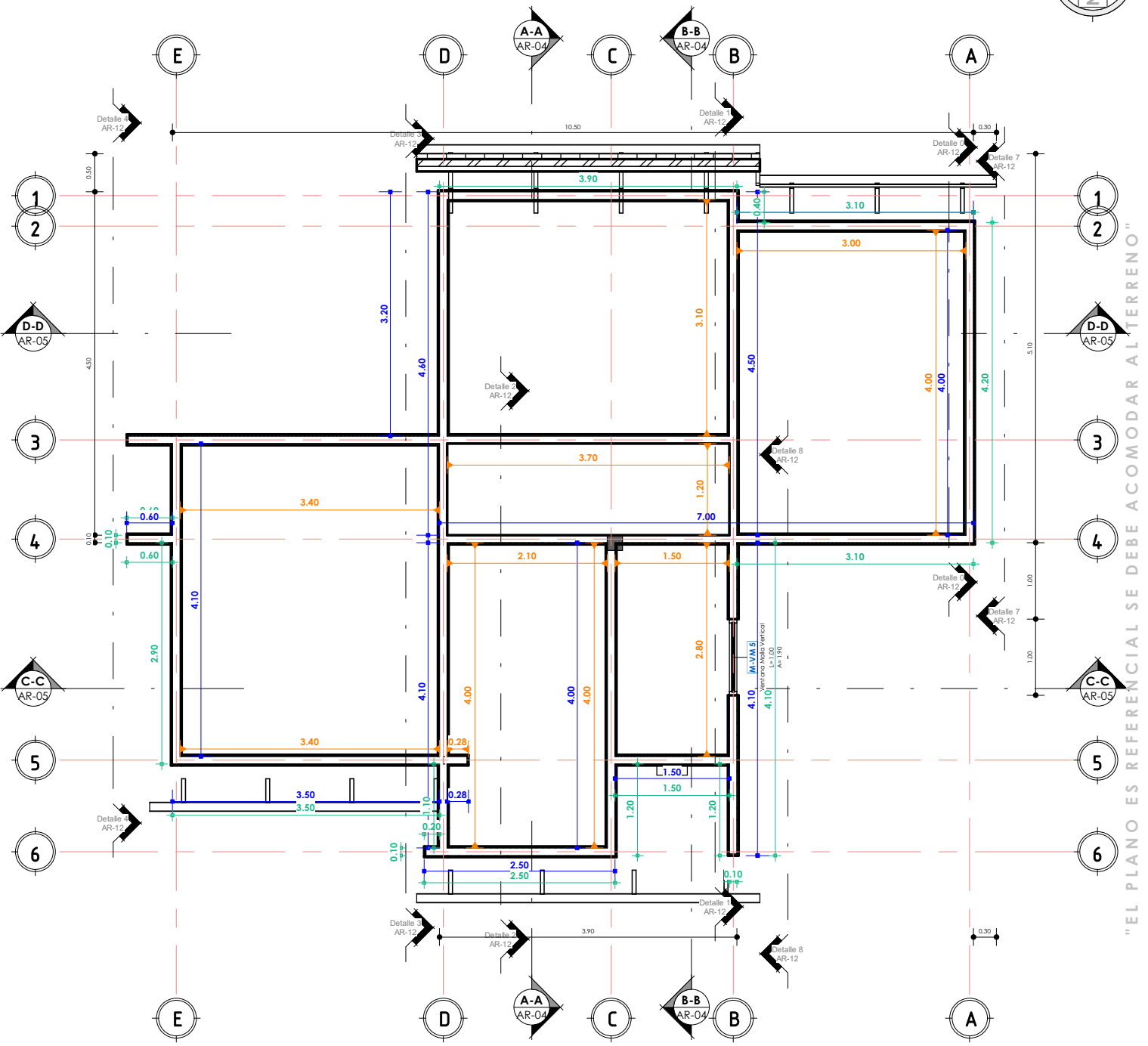
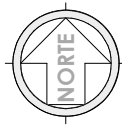

"EL PLANO ES REFERENCIAL SE DEBE ACOMODAR AL TERRENO"

1 Nivel Viga Cadena
AR-13 1 : 75

PLANO DETALLE
1 : 75 / PROPUESTA DE EMPLAZAMIENTO



AEVIVIENDA	PROYECTO DE VIVIENDA NUEVA AUTOCONSTRUCCION EN EL MUNICIPIO DE CAIROMA -FASE(II) 2024- LA PAZ			FECHA: ENERO 2025
	ZONAS / URBANIZACIONES: <small>COROCHUTA, SANJUMARCA, MACHACAMARCA ALTA, VILLA RUCARANI, YONGA YONGA, KESAYA, AMARU Y OROZ.</small>	MUNICIPIO: CAIROMA		SUPERFICIE: 55.53 m ²
	PROVINCIA: LOAYZA	DEPARTAMENTO: LA PAZ		LAMINA: AR-13
	DISEÑO ARQUITECTONICO:		REVISADO Y APROBADO:	

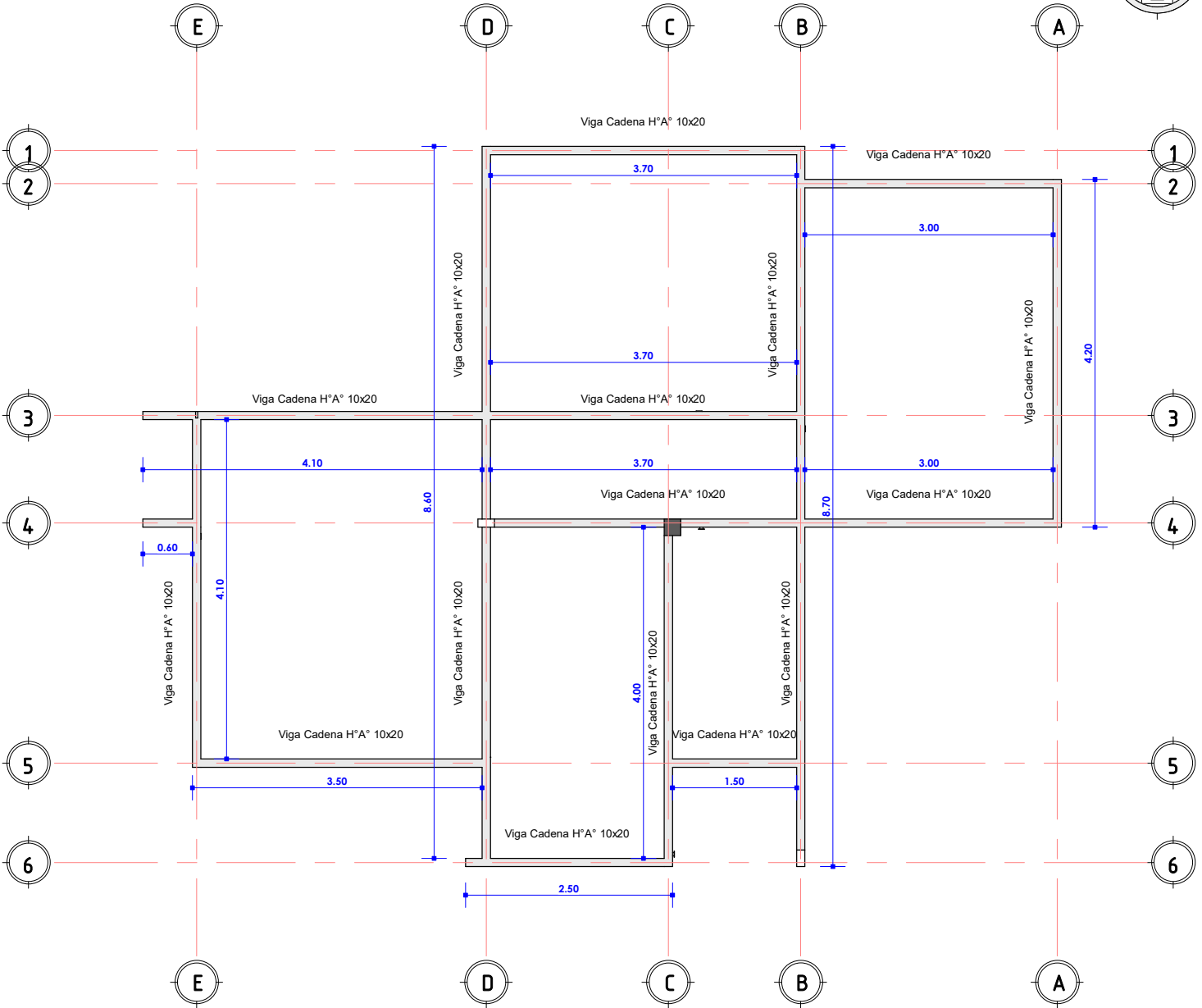
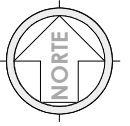

"EL PLANO ES REFERENCIAL SE DEBE ACOMODAR AL TERRENO"

1 PRIMERA LOSA
AR-14 1 : 75

PLANO ESTRUCTURAL DE VIGA CADENA

1 : 75 / PROPUESTA DE EMPLAZAMIENTO

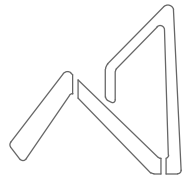

AEVIENDA
AGENCIA ESTATAL DE VIVIENDA

AEVIENDA	PROYECTO DE VIVIENDA NUEVA AUTOCONSTRUCCION EN EL MUNICIPIO DE CAIROMA -FASE(II) 2024- LA PAZ			FECHA: ENERO 2025
	ZONAS / URBANIZACIONES: <small>COROCHUTA, SANJUMARCA, MACHACAMARCA ALTA, VILLA RICARANI, YONGA YONGA, KESAYA, AMARU Y OROS.</small>	MUNICIPIO: CAIROMA		SUPERFICIE: 55.53 m2
	PROVINCIA: LOAYZA	DEPARTAMENTO: LA PAZ	DISEÑO ARQUITECTONICO:	REVISADO Y APROBADO:

AR-14

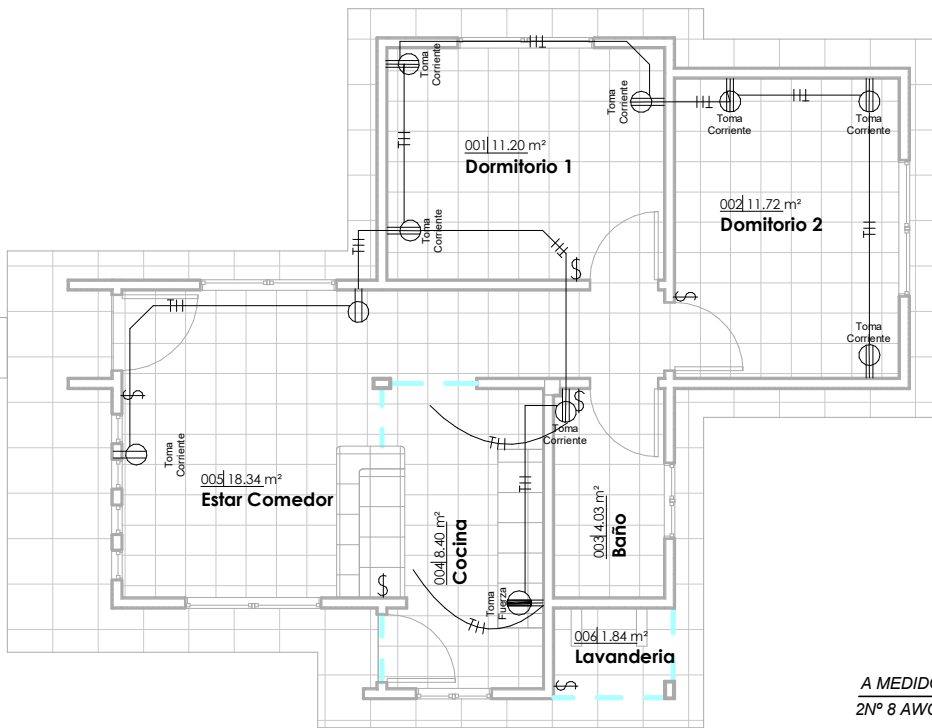
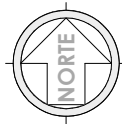

JG_Tabla de planificación de aparatos eléctricos

Familia	Tipo	Recuento
M_Toma de alto voltaje	Toma Fuerza	1
M_Toma doble	Toma Corriente	9
Total general: 10		10

DIAGRAMA UNIFILAR

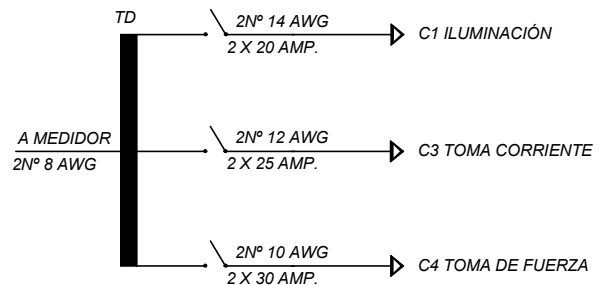

1 PLANTA.BAJA--ELECTRICO
AR-15 1 : 100

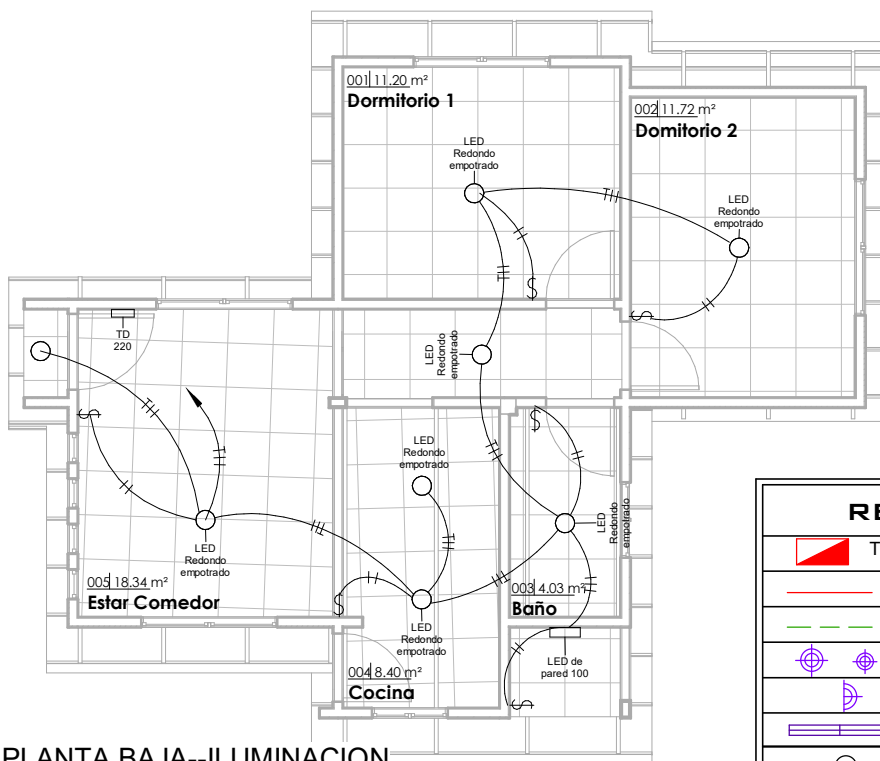

JG_Tabla de planificación de luminarias

Tipo	Vataje	Recuento
LED de pared 100	100 W	1
LED Redondo empotrado	100 W	8
Total general: 9		9

2 PLANTA.BAJA--ILUMINACION
AR-15 1 : 100

PLANO LUMINOTECNICO
1 : 100 / PROPUESTA DE EMPLAZAMIENTO

REFERENCIAS

	TD	TABLERO DE DISTRIBUCIÓN
		CIRCUITO DE ILUMINACION
		CIRCUITO DE TOMA CORRIENTES
		PUNTO DE ILUMINACION
		PUNTO DE ILUMINACION EN PARED
		PUNTO DE ILUMINACION ERECTANGULAR
		TOMA CORRIENTE DOBLE
		INTERRUPTOR SIMPLE
		TOMA DE FUERZA

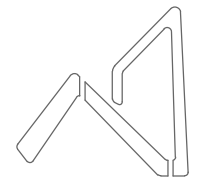

AEVIVIENDA
AGENCIA ESTATAL DE VIVIENDA

PROYECTO DE VIVIENDA NUEVA AUTOCONSTRUCCION EN EL MUNICIPIO DE CAIROMA -FASE(II) 2024- LA PAZ			
ZONAS / URBANIZACIONES: <small>COROCUTA, SANIMARCA, MACHACAMARCA ALTA, VILLA RICARANI, YONGA YONGA, KESAYA, AMARU Y OROS.</small>	MUNICIPIO: CAIROMA	DISEÑO ARQUITECTONICO:	FECHA: ENERO 2025
	PROVINCIA: LOAYZA		
			LAMINA: AR-15

"EL PLANO ES REFERENCIAL SE DEBE ACOMODAR AL TERRENO"

002 11.72 m²
Dormitorio 2

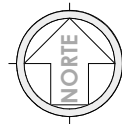

JG_Tabla de planificación de aparato sanitario

Tipo	Recuento	Modelo
800 x 800mm	1	Box.
1000mm x 500mm	2	Lv.
1100 x 535mm	1	Lp.
Inodoro	1	In.
M_Lavabo - Pedestal	1	Lm.
Total general:	5	

1 PLANTA BAJA - HS
AR-16 1 : 60

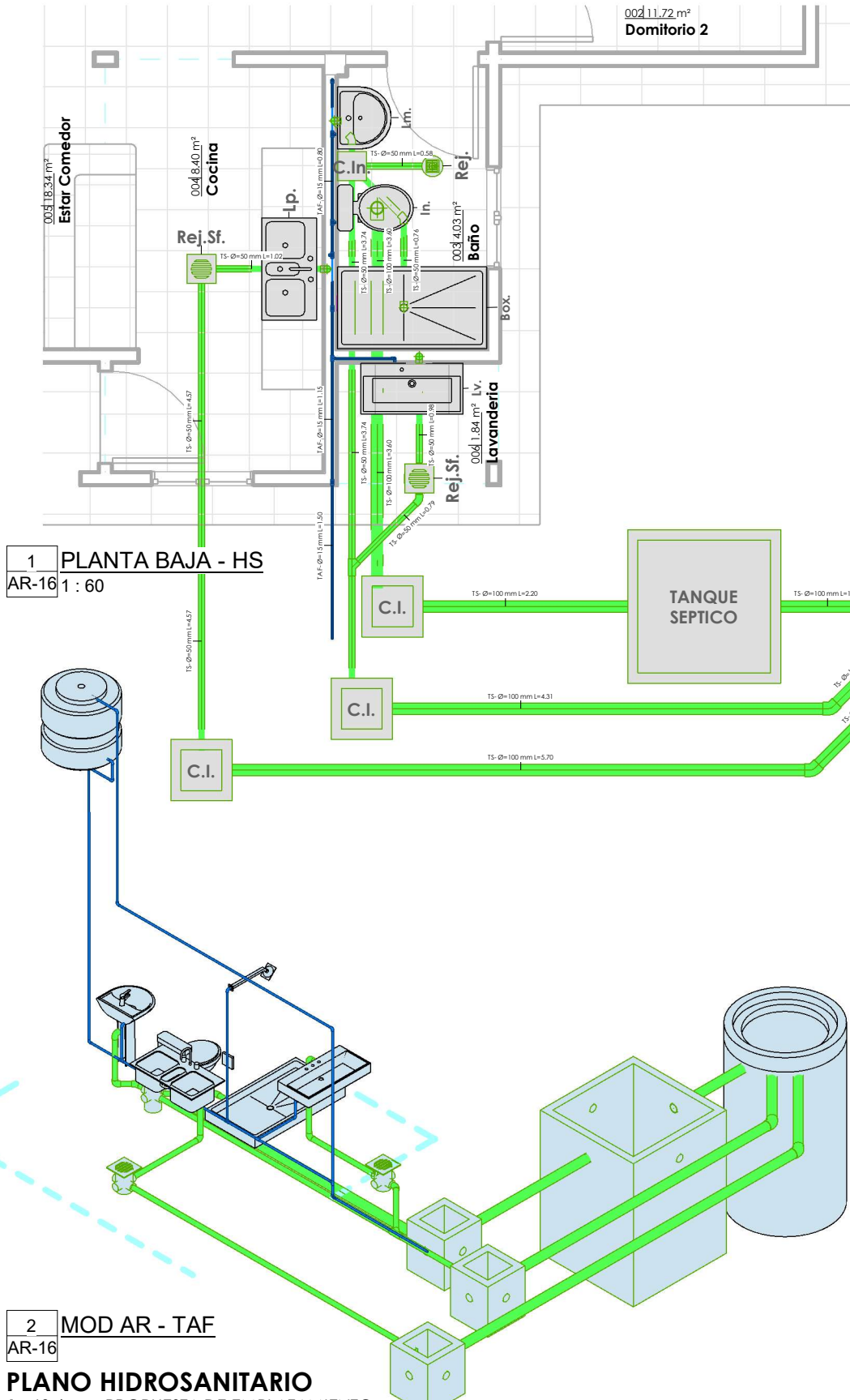

2 MOD AR - TAF
AR-16

PLANO HIDROSANITARIO
1 : 60 / PROPUESTA DE EMPLAZAMIENTO

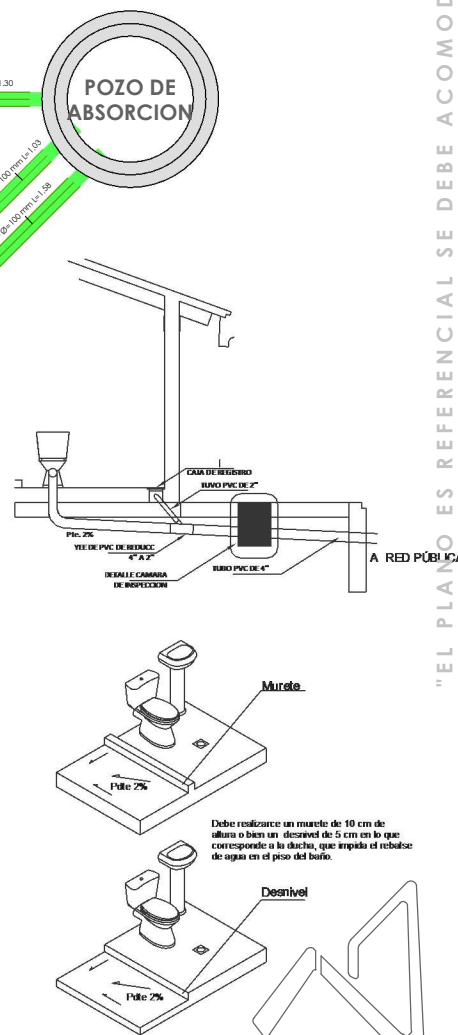

AEVIVIENDA
AGENCIA ESTATAL DE VIVIENDA

AEVIVIENDA	PROYECTO DE VIVIENDA NUEVA AUTOCONSTRUCCION EN EL MUNICIPIO DE CAIROMA -FASE(II) 2024- LA PAZ			FECHA: ENERO 2025
	ZONAS / URBANIZACIONES: COROCHITA, SANMARCA, MACHACAMARCA ALTA, VILLA RICARANI, YONGA YONGA, KESAYA, AMARU Y OROS.	MUNICIPIO: CAIROMA		SUPERFICIE: 55.53 m ²
	PROVINCIA: LOAYZA	DEPARTAMENTO: LA PAZ		LAMINA: AR-16
	DISEÑO ARQUITECTONICO:		REVISADO Y APROBADO:	

"EL PLANO ES REFERENCIAL SE DEBE ACOMODAR AL TERRENO"

CORTE DE BORDE

ESC. 1:30

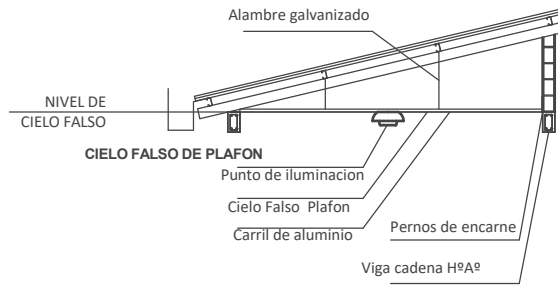

CORTE DE BORDE

ESC. 1:30

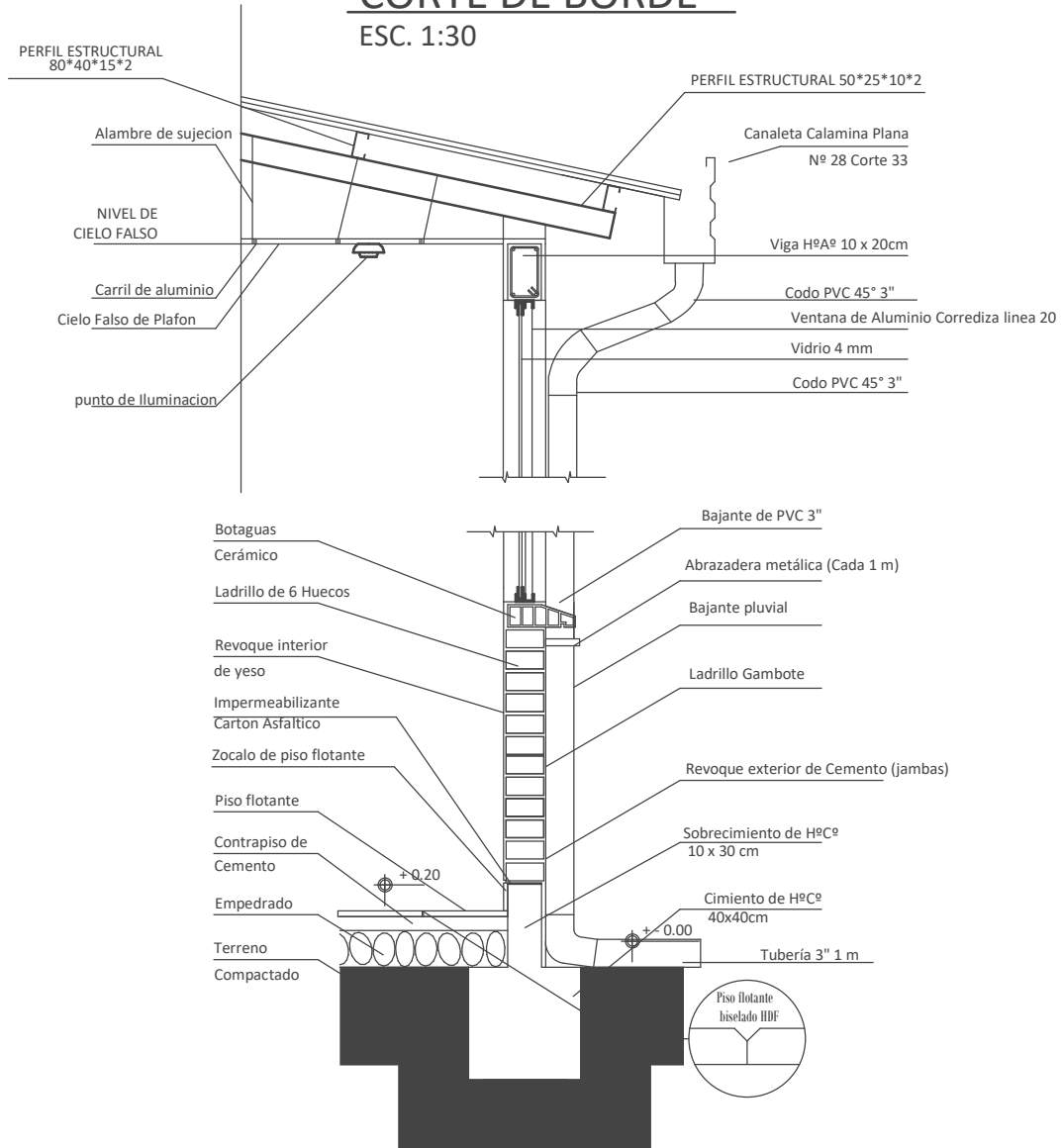

"EL PLANO ES REFERENCIAL SE DEBE ACOMODAR AL TERRENO"

CORTE DE BORDE

PROPOSTA DE EMPLAZAMIENTO

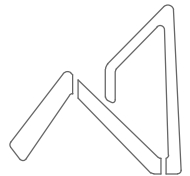

AEVIENDA
AGENCIA ESTATAL DE VIVIENDA

AEVIENDA	PROYECTO DE VIVIENDA NUEVA AUTOCONSTRUCCION EN EL MUNICIPIO DE CAIROMA -FASE(II) 2024- LA PAZ			FECHA: ENERO 2025
	ZONAS / URBANIZACIONES: <small>COROCUTA, SANJUMARCA, MACHACAMARCA ALTA, VILLA RUCARANI, YONGA YONGA, KESAYA, AMARU Y OROS.</small>	MUNICIPIO: CAIROMA		SUPERFICIE: 55.53 m2
	PROVINCIA: LOAYZA	DEPARTAMENTO: LA PAZ		LAMINA: AR-17
	DISEÑO ARQUITECTONICO:		REVISADO Y APROBADO:	

DETALLE CAMARA DE INSPECCION

ESC. 1:30

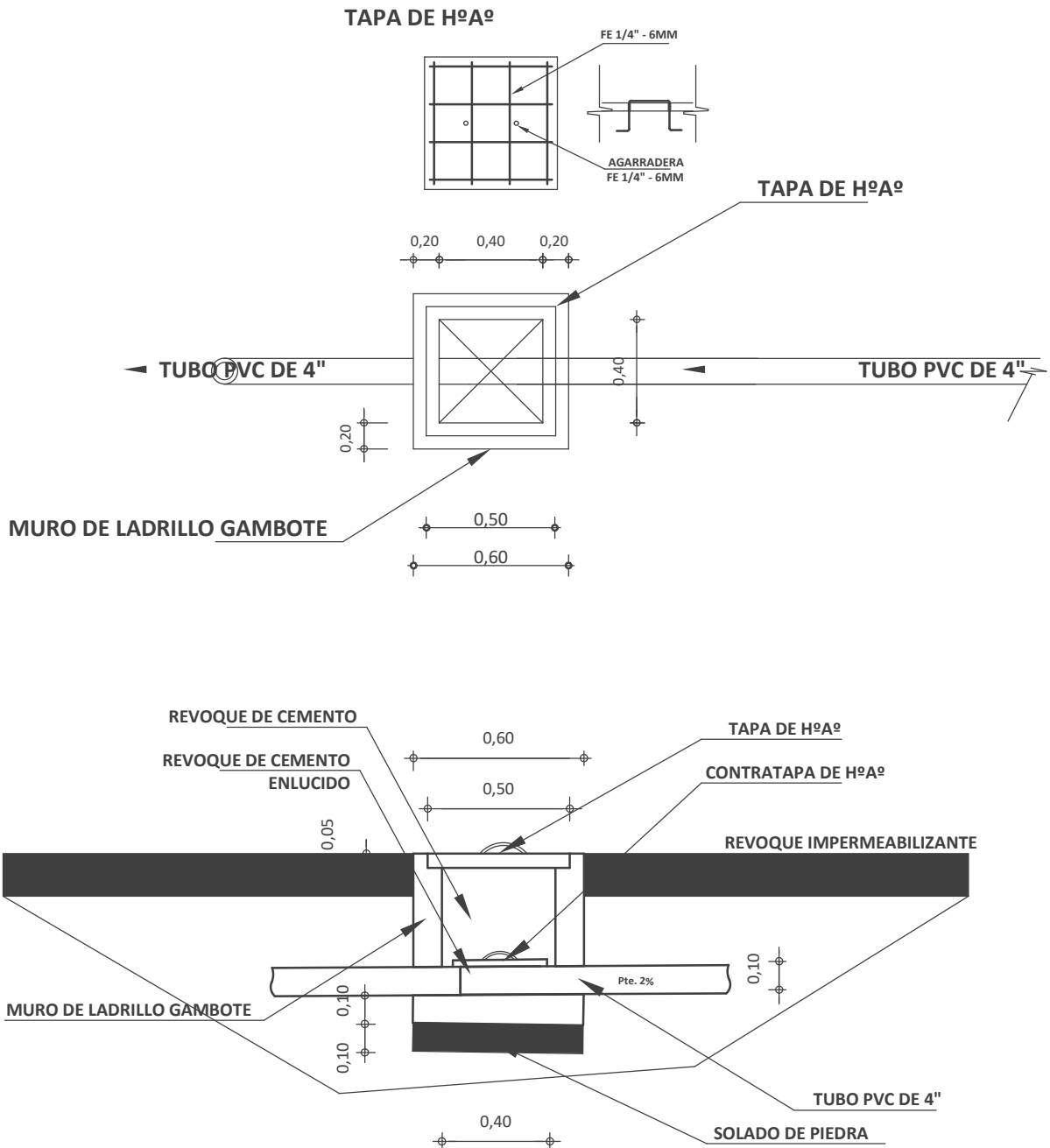

"EL PLANO ES REFERENCIAL SE DEBE ACOMODAR AL TERRENO"

CAMARA DE INSPECCION

/ PROPUESTA DE EMPLAZAMIENTO

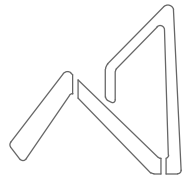

AEVIENDA
AGENCIA ESTATAL DE VIVIENDA

AEVIENDA	PROYECTO DE VIVIENDA NUEVA AUTOCONSTRUCCION EN EL MUNICIPIO DE CAIROMA -FASE(II) 2024- LA PAZ			FECHA: ENERO 2025
	ZONAS / URBANIZACIONES: <small>COROCHUTA, SANJUMARCA, MACHACAMARCA ALTA, VILLA RUCARANI, YONGA YONGA, KESAYA, AMARU Y OROS.</small>	MUNICIPIO: CAIROMA		SUPERFICIE: 55.53 m2
PROVINCIA: LOAYZA	DEPARTAMENTO: LA PAZ	DISEÑO ARQUITECTONICO:	REVISADO Y APROBADO:	LAMINA: AR-18

PLANO DETALLE DE SISTEMA DE DESCARGA

ESC. 1:30

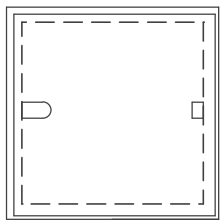
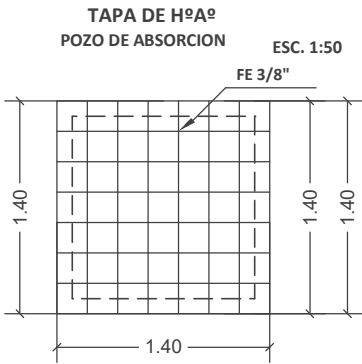

CAMARA SEPTICA PVC

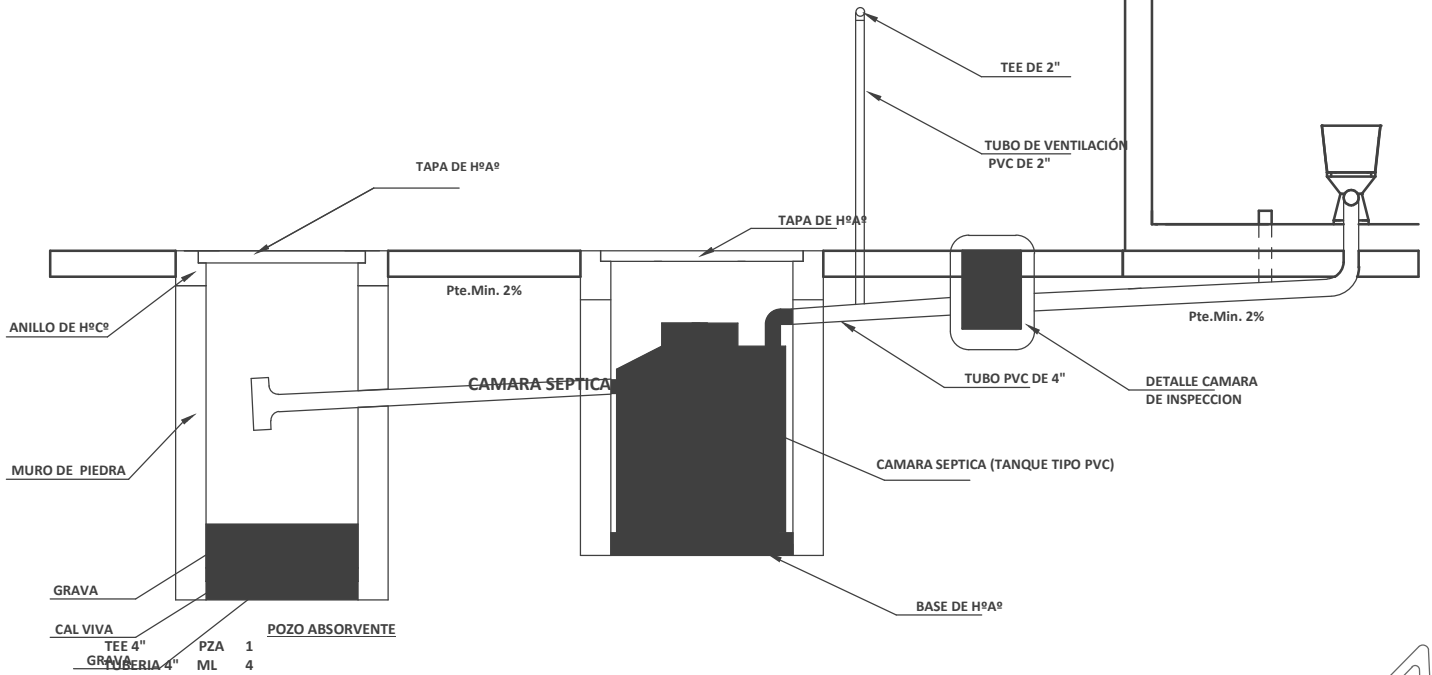
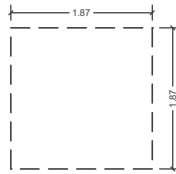
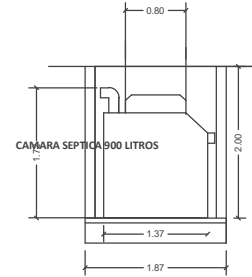
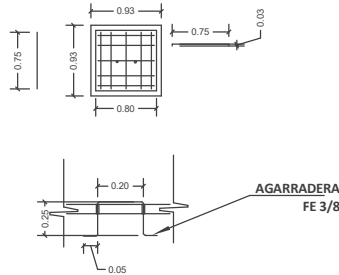

"EL PLANO ES REFERENCIAL SE DEBE ACOMODAR AL TERRENO"

SISTEMA DE DESCARGA

/ PROPUESTA DE EMPLAZAMIENTO

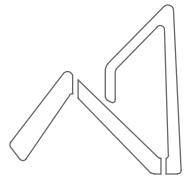

AEVIENDA
AGENCIA ESTATAL DE VIVIENDA

AEVIENDA	PROYECTO DE VIVIENDA NUEVA AUTOCONSTRUCCION EN EL MUNICIPIO DE CAIROMA -FASE(II) 2024- LA PAZ			FECHA:	ENERO 2025
	ZONAS / URBANIZACIONES:	MUNICIPIO:		SUPERFICIE:	55.53 m ²
	<small>COROQUITA, SANMARCA, MACHACAMARCA ALTA, VILLA PUCARANI, YONGA YONGA, KESAYA, AMARU Y OROS.</small>	CAIROMA		LAMINA:	AR-19
	PROVINCIA:	DEPARTAMENTO:		DISEÑO ARQUITECTONICO:	REVISADO Y APROBADO:
LOAYZA	LA PAZ				

PLANO DETALLE POZO DE ABSORCION

ESC. 1:30

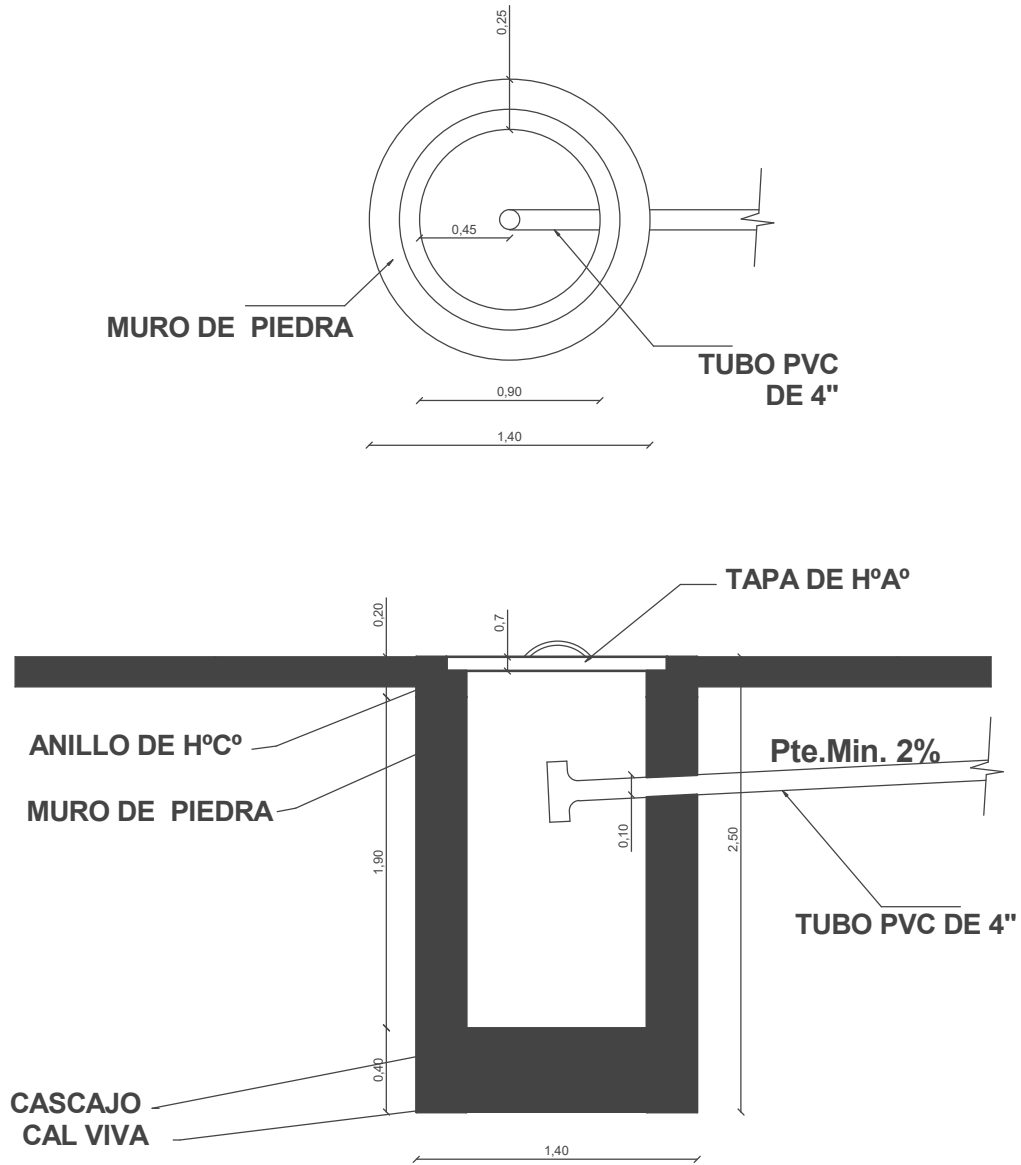

"EL PLANO ES REFERENCIAL SE DEBE ACOMODAR AL TERRENO"

POZO DE ABSORCION

/ PROPUESTA DE EMPLAZAMIENTO

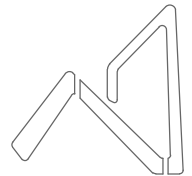

AEVIENDA
AGENCIA ESTATAL DE VIVIENDA

AEVIENDA	PROYECTO DE VIVIENDA NUEVA AUTOCONSTRUCCION EN EL MUNICIPIO DE CAIROMA -FASE(II) 2024- LA PAZ			FECHA:	ENERO 2025
	ZONAS / URBANIZACIONES: <small>COROCHUTA, SANJUMARCA, MACHACAMARCA ALTA, VILLA RUCARANI, YONGA YONGA, KESAYA, AMARU Y OROS.</small>	MUNICIPIO: CAIROMA		SUPERFICIE:	55.53 m ²
	PROVINCIA: LOAYZA	DEPARTAMENTO: LA PAZ	DISEÑO ARQUITECTONICO:	REVISADO Y APROBADO:	LAMINA: AR-20

PUERTA TABLERO DE MADERA SEMIDURA C/BARNIZ (0,90X2,10) (INC/MARCO Y QUINCALLERÍA)

DORMITORIO - COCINA - BAÑO

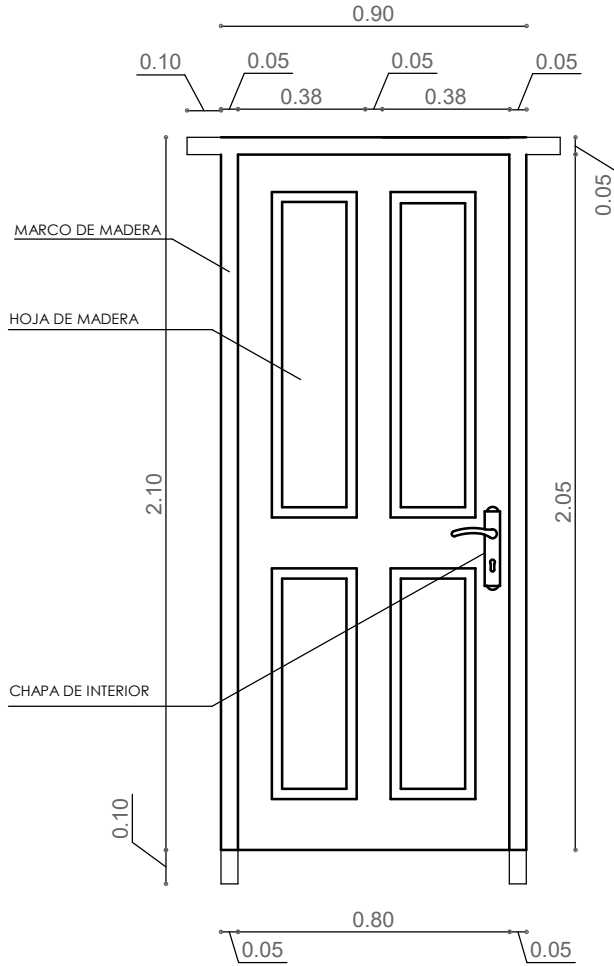

- 1.- MARCO DE MADERA SEMIDURA 2"x 4"
- 2.- PUERTA DE TABLERO MADERA SEMIDURA 2"

PUERTA MIXTA METAL Y MADERA (1,00X2,10) (INC/MARCO Y QUINCALLERÍA)

INGRESO PRINCIPAL

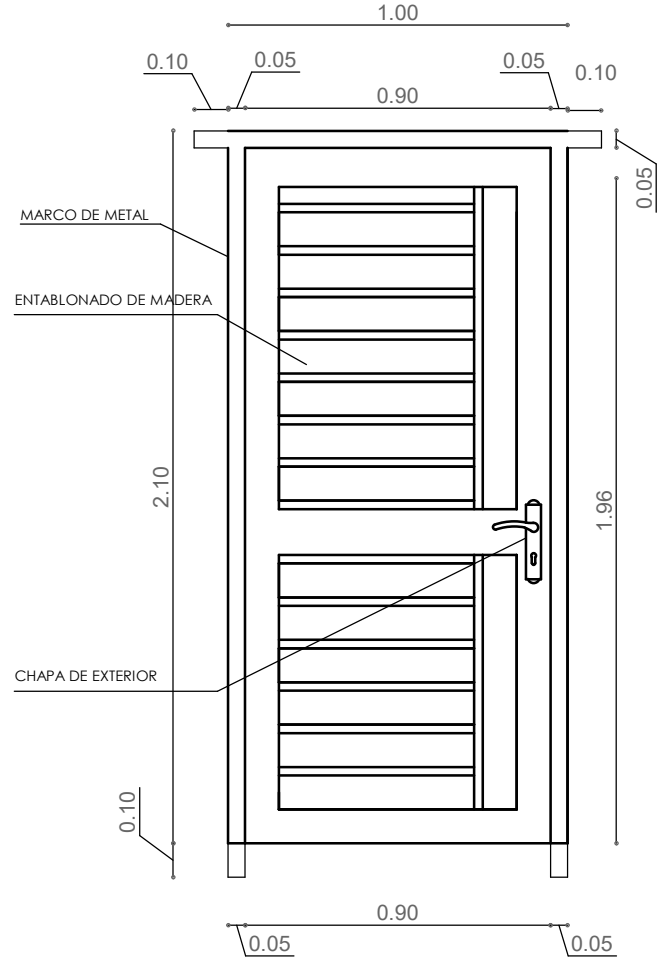

- 1.- MARCO DE PLANCHA METALICA 2"x 4"
- 2.- TABLERO MADERA SEMIDURA 2"

"EL PLANO ES REFERENCIAL SE DEBE ACOMODAR AL TERRENO"

JG_Tabla de planificación de puertas

Marca	Tipo	Altura	Anchura	AREA PUERTA	Recuento	DINTEL
1	0.90x2.10	2.10	0.90	1.89 m ²	1	1.10
2	1.00x2.10	2.10	1.00	2.10 m ²	1	1.20
3	0.90x2.10	2.10	0.90	1.89 m ²	1	1.10
4	0.90x2.10	2.10	0.90	1.89 m ²	1	1.10
5	0.90x2.10	2.10	0.90	1.89 m ²	1	1.10
Total general: 5				9.66 m ²		5.60

PLANO CONSTRUCTIVO - DETALLE DE PUERTAS
/ PROPUESTA DE EMPLAZAMIENTO

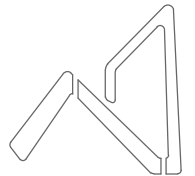

AEVIVIENDA
AGENCIA ESTATAL DE VIVIENDA

AEVIVIENDA	PROYECTO DE VIVIENDA NUEVA AUTOCONSTRUCCION EN EL MUNICIPIO DE CAIROMA -FASE(II) 2024- LA PAZ				FECHA:	ENERO 2025
	ZONAS / URBANIZACIONES:	MUNICIPIO:			SUPERFICIE:	55.53 m ²
	COROCHUA, SANJUMARCA, MACHACAMARCA ALTA, VILLA RUCARANI, YONGA YONGA, KESAYA, AMARU Y OROS.	CAIROMA			LAMINA:	AR-21
	PROVINCIA:	DEPARTAMENTO:				
LOAYZA	LA PAZ			DISEÑO ARQUITECTONICO:		REVISADO Y APROBADO:

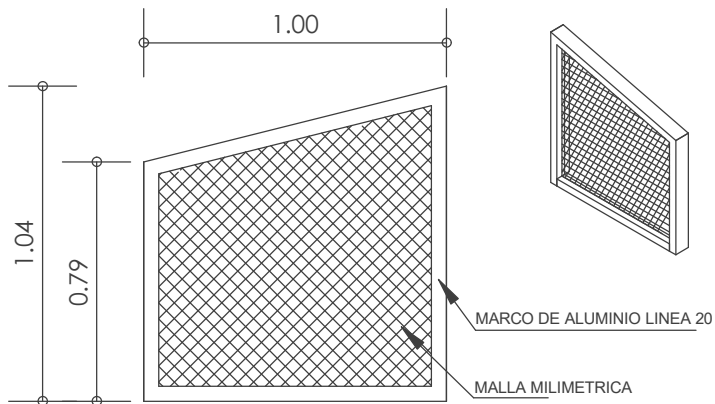

V1 VENTANA: BAÑO

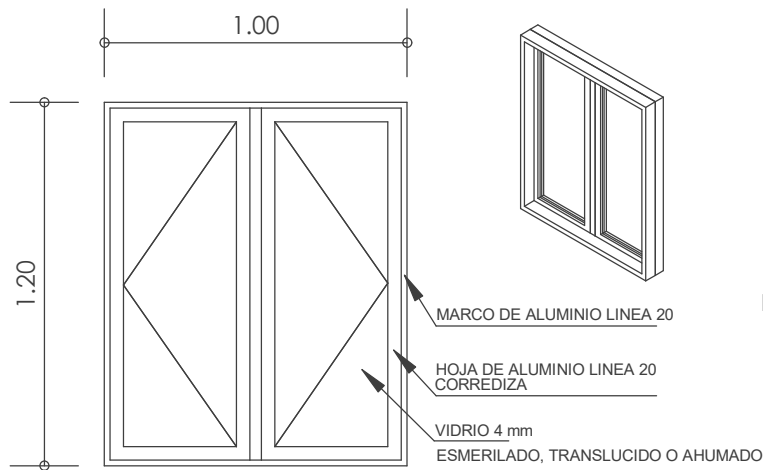

V2 VENTANA: BAÑO - COCINA

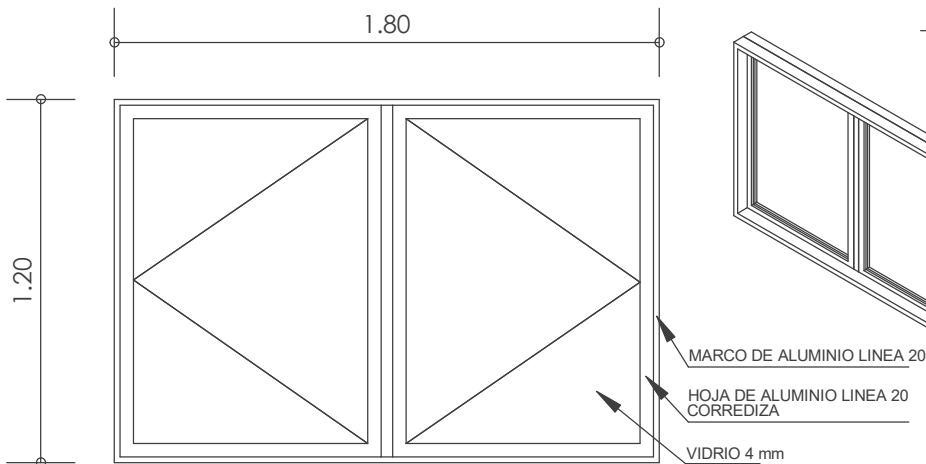

V3 VENTANA: DORMITORIOS - SALA ESTAR - COMEDOR

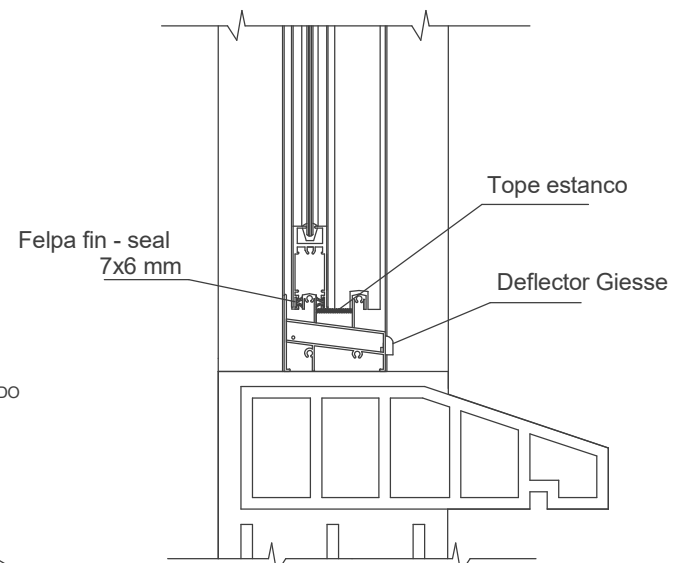
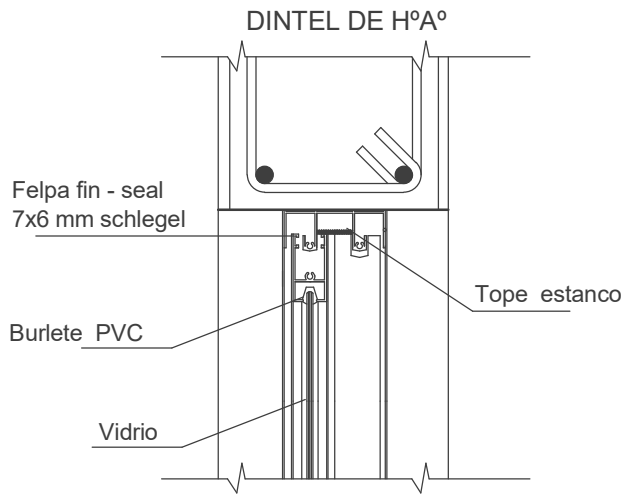

CORTE VENTANA DE ALUMINIO ESC. VISUAL

JG_Tabla de planificación de ventanas

Marca	Tipo	Altura	Anchura	AREA VENTANA	BOTAGUAS	DINTEL	Recuento
	1.20x1.00	1.20	1.00	2.40 m²	2.20	2.40	2
	1.20x1.80	1.20	1.80	8.64 m²	7.60	8.00	4
	V1-1.70x0.40	1.70	0.40	2.72 m²	2.00	2.40	4
Total general: 10				13.76 m²	11.80	12.80	

PLANO CONSTRUCTIVO - DETALLE DE VENTANAS

PROPOSTA DE EMPLAZAMIENTO

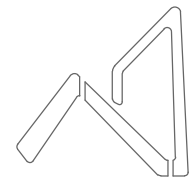

AEVIENDA
AGENCIA ESTATAL DE VIVIENDA

AEVIENDA	PROYECTO DE VIVIENDA NUEVA AUTOCONSTRUCCION EN EL MUNICIPIO DE CAIROMA -FASE(II) 2024- LA PAZ				
	ZONAS / URBANIZACIONES: <small>COROCHUA, SANUMARCA, MACHACAMARCA ALTA, VILLA RUCARANI, YONGA YONGA, KESAYA, AMARU Y OROS.</small>	MUNICIPIO: CAIROMA			FECHA: ENERO 2025
	PROVINCIA: LOAYZA	DEPARTAMENTO: LA PAZ			SUPERFICIE: 55.53 m2
			DISEÑO ARQUITECTONICO:	REVISADO Y APROBADO:	LAMINA: AR-22

"EL PLANO ES REFERENCIAL SE DEBE ACOMODAR AL TERRENO"