

MODULO: RENOVACION
DOS DORMITORIOS, BAÑO Y COCINA COMEDOR

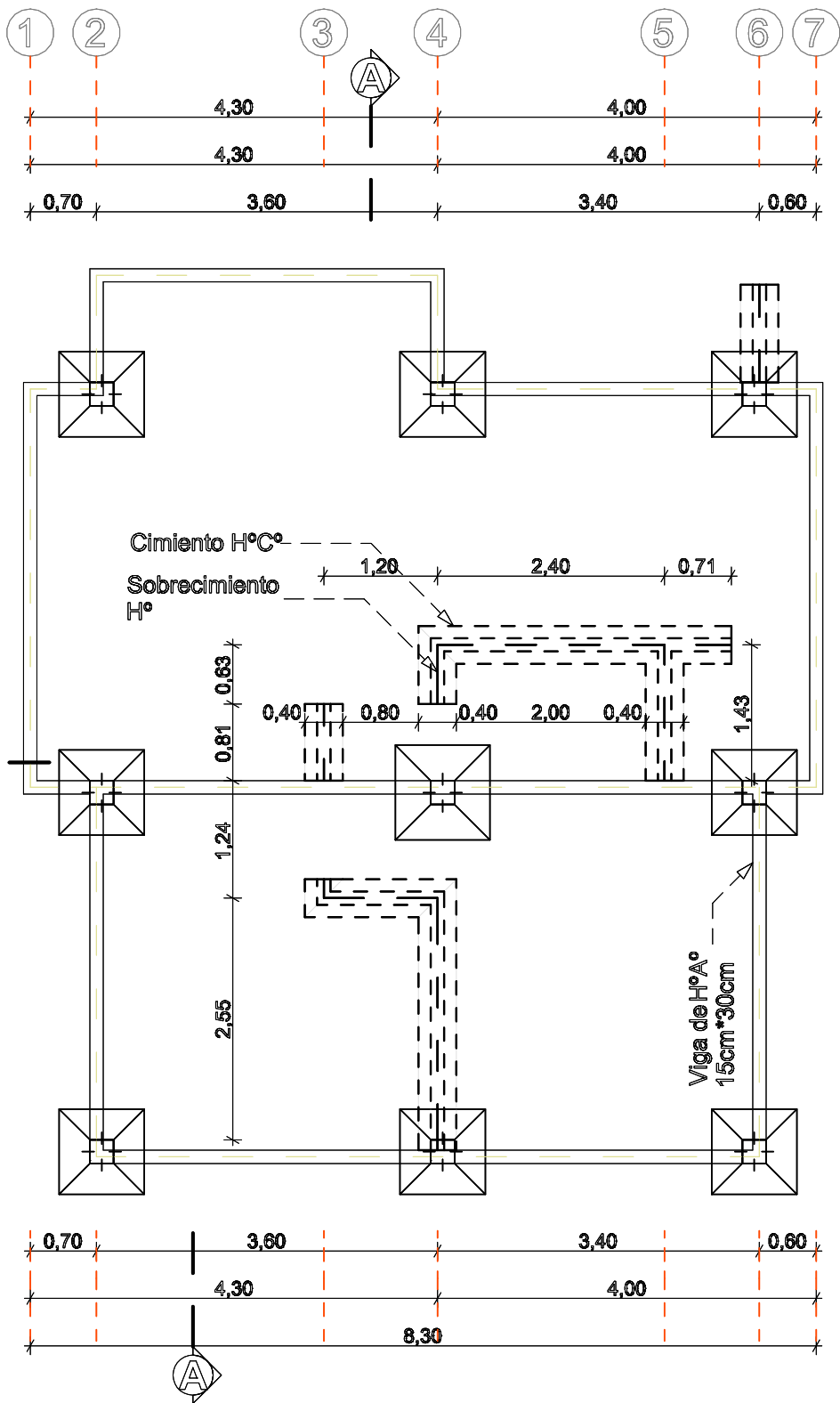
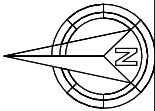

PLANO ZAPATA, CIMIENTO,
SOBRECIMIENTO Y VIGA ARRIOSTRE

AGENCIA ESTATAL DE VIVIENDA			
NOMBRE DEL PROYECTO: PROYECTO DE VIVIENDA CUALITATIVA EN EL MUNICIPIO DE TOCO -FASE (IX) 2025- COCHABAMBA			
COMUNIDADES :	VARIOS	MUNICIPIO :	TOCO
PROVINCIA :	GERMAN JORDAN	DEPARTAMENTO :	COCHABAMBA

DISEÑO ARQUITECTONICO :	REVISADO Y APROBADO :	FECHA :
		Gestión 2025
		SUPERFICIE : 71.55 M2
		ESCALA : 1:100
		LAMINA :

MODULO: RENOVACION
DOS DORMITORIOS, BAÑO Y COCINA COMEDOR

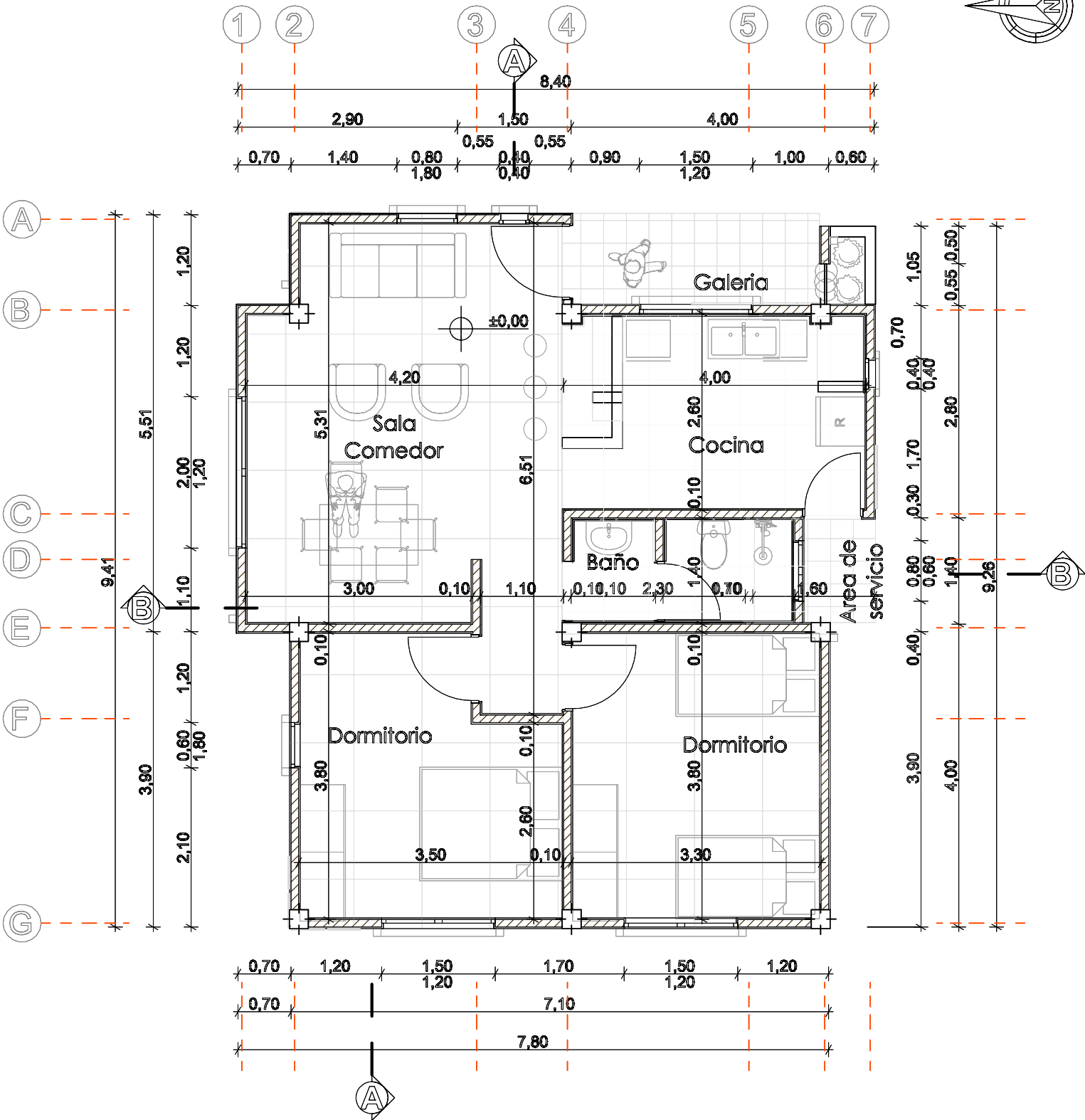
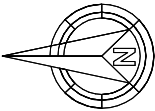

PLANTA ARQUITECTONICA

AGENCIA ESTATAL DE VIVIENDA	
NOMBRE DEL PROYECTO: PROYECTO DE VIVIENDA CUALITATIVA EN EL MUNICIPIO DE TOCO -FASE(IX) 2025- COCHABAMBA	
COMUNIDADES : VARIOS	MUNICIPIO : TOCO
PROVINCIA : GERMAN JORDAN	DEPARTAMENTO : COCHABAMBA

DISEÑO ARQUITECTONICO :	REVISADO Y APROBADO :	FECHA : Gestión 2025
		SUPERFICIE : 71.55 M2
		ESCALA : 1:100
		LAMINA :

MODULO: RENOVACION
DOS DORMITORIOS, BAÑO Y COCINA COMEDOR

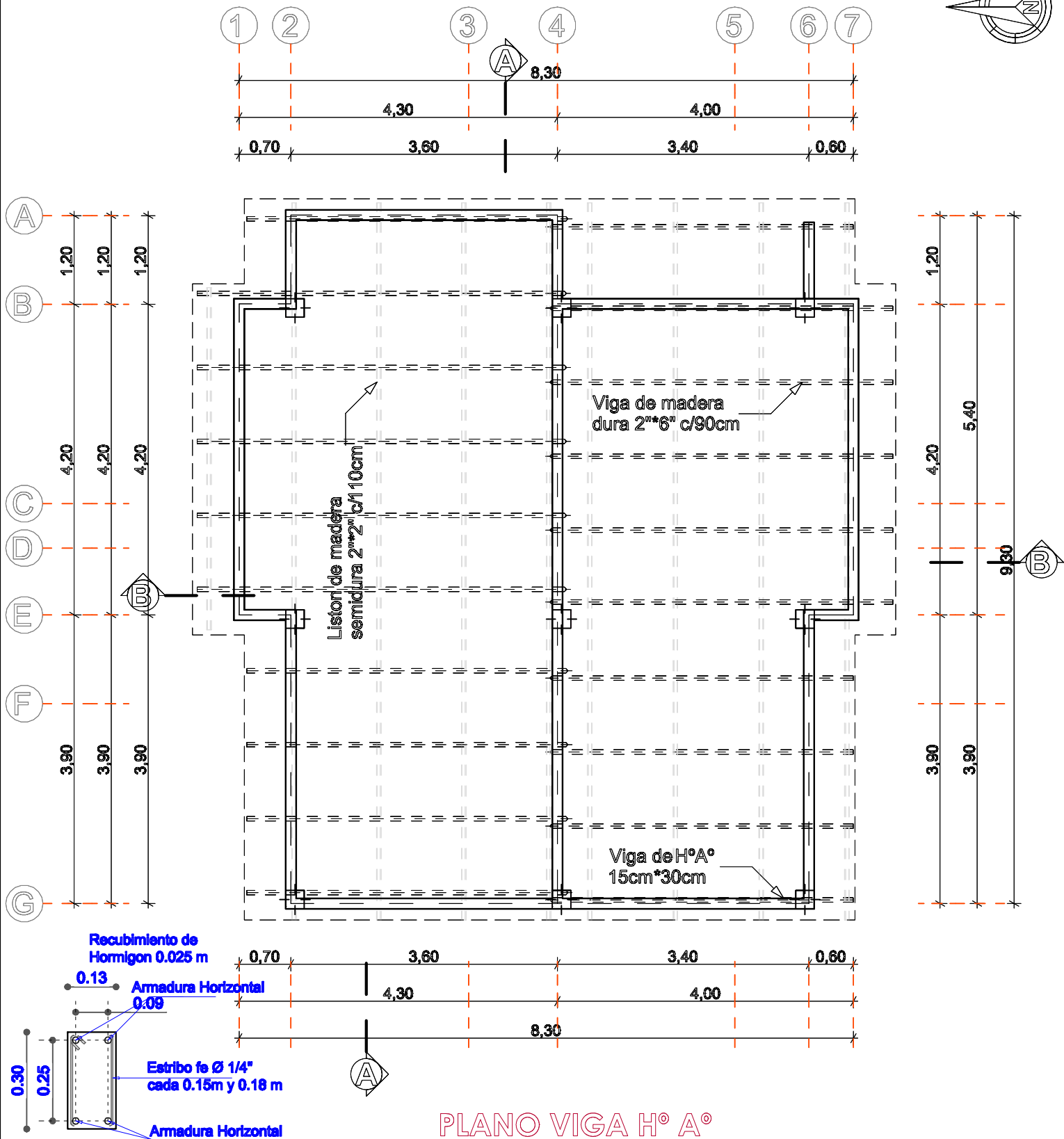
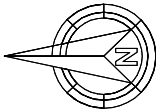

AGENCIA ESTATAL DE VIVIENDA	
NOMBRE DEL PROYECTO: PROYECTO DE VIVIENDA CUALITATIVA EN EL MUNICIPIO DE TOCO -FASE(IX) 2025- COCHABAMBA	
COMUNIDADES : VARIOS	MUNICIPIO : TOCO
PROVINCIA : GERMAN JORDAN	DEPARTAMENTO : COCHABAMBA

DISEÑO ARQUITECTONICO :	REVISADO Y APROBADO :	FECHA : Gestión 2025
		SUPERFICIE : 71.55 M2
		ESCALA : 1:100
		LAMINA :

MODULO: RENOVACION
DOS DORMITORIOS, BAÑO Y COCINA COMEDOR

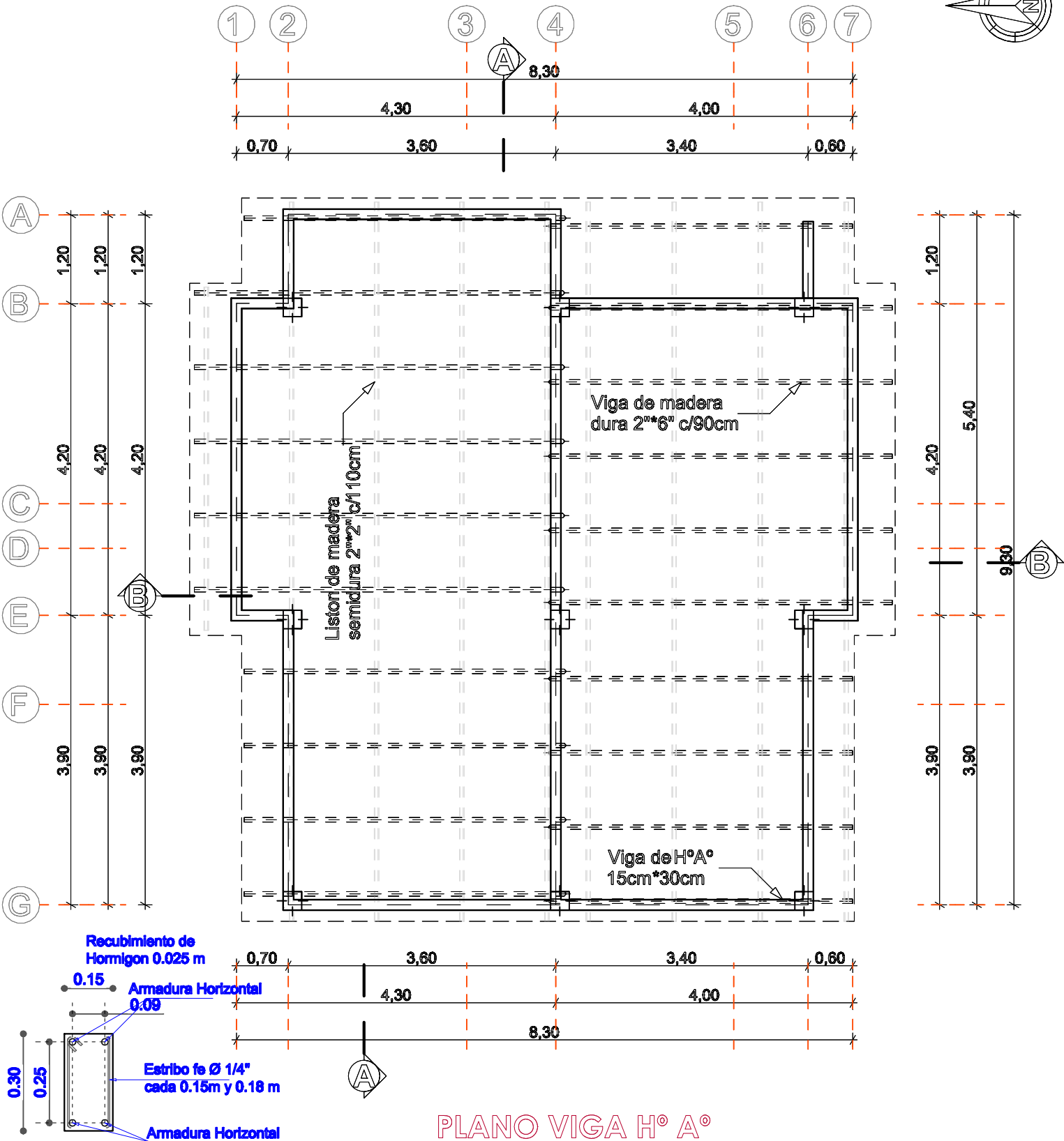
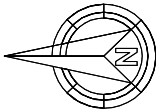

AGENCIA ESTATAL DE VIVIENDA	
NOMBRE DEL PROYECTO: PROYECTO DE VIVIENDA CUALITATIVA EN EL MUNICIPIO DE TOCO -FASE(IX) 2025- COCHABAMBA	
COMUNIDADES : VARIOS	MUNICIPIO : TOCO
PROVINCIA : GERMAN JORDAN	DEPARTAMENTO : COCHABAMBA

DISEÑO ARQUITECTONICO :	REVISADO Y APROBADO :	FECHA : Gestión 2025
		SUPERFICIE : 71.55 M2
		ESCALA : 1:100
		LAMINA :

MODULO: RENOVACION
DOS DORMITORIOS, BAÑO Y COCINA COMEDOR

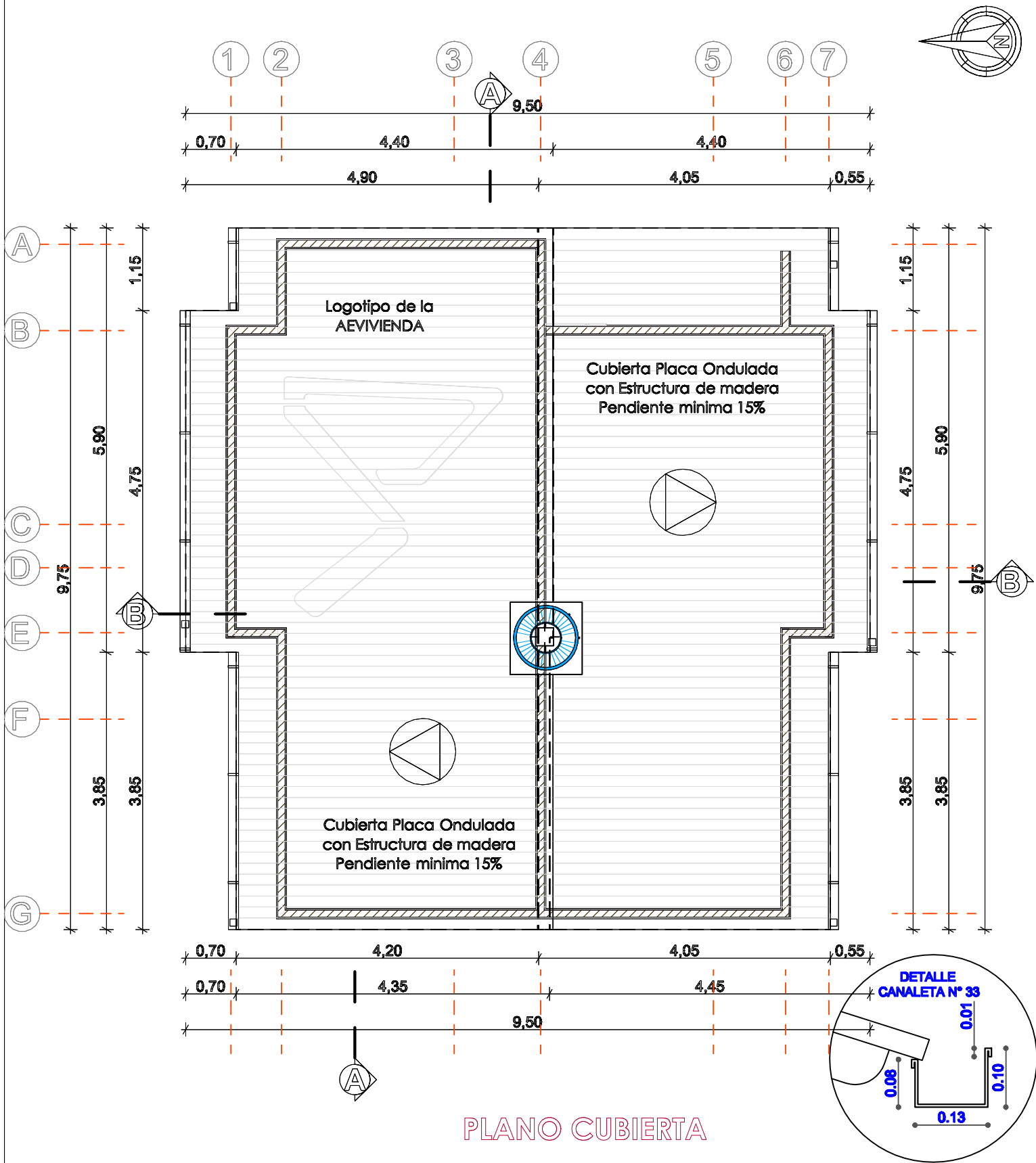

PLANO CUBIERTA

AGENCIA ESTATAL DE VIVIENDA	
NOMBRE DEL PROYECTO: PROYECTO DE VIVIENDA CUALITATIVA EN EL MUNICIPIO DE TOCO -FASE(IX) 2025- COCHABAMBA	
COMUNIDADES : VARIOS	MUNICIPIO : TOCO
PROVINCIA : GERMAN JORDAN	DEPARTAMENTO : COCHABAMBA

DISEÑO ARQUITECTONICO :	REVISADO Y APROBADO :	FECHA : Gestión 2025
		SUPERFICIE : 71.55 M2
		ESCALA : 1:100
		LAMINA :

MODULO: RENOVACION
DOS DORMITORIOS, BAÑO Y COCINA COMEDOR



FACHADA ESTE

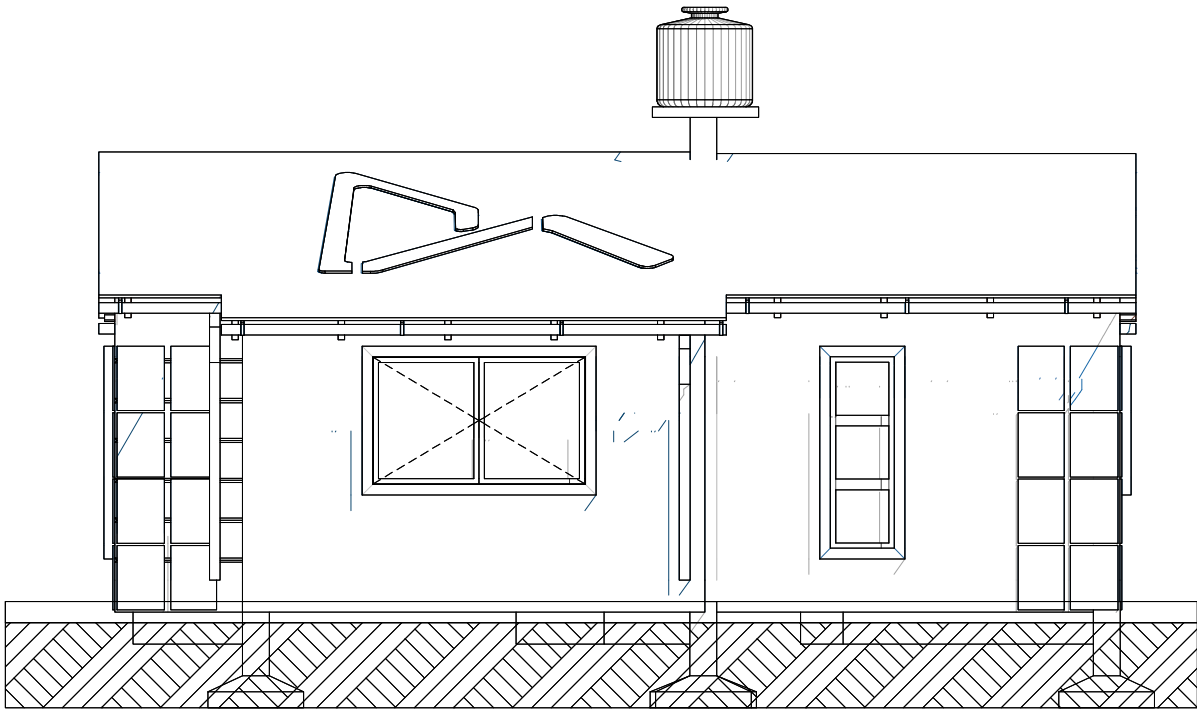

FACHADA NORTE

AGENCIA ESTATAL DE VIVIENDA			
NOMBRE DEL PROYECTO: PROYECTO DE VIVIENDA CUALITATIVA EN EL MUNICIPIO DE TOCO -FASE(IX) 2025- COCHABAMBA			
COMUNIDADES :	VARIOS	MUNICIPIO :	TOCO
PROVINCIA :	GERMAN JORDAN	DEPARTAMENTO :	COCHABAMBA

DISEÑO ARQUITECTONICO :	REVISADO Y APROBADO :	FECHA :
		Gestión 2025
		SUPERFICIE : 71.55 M2
		ESCALA : 1:100
		LAMINA :

MODULO: RENOVACION
DOS DORMITORIOS, BAÑO Y COCINA COMEDOR

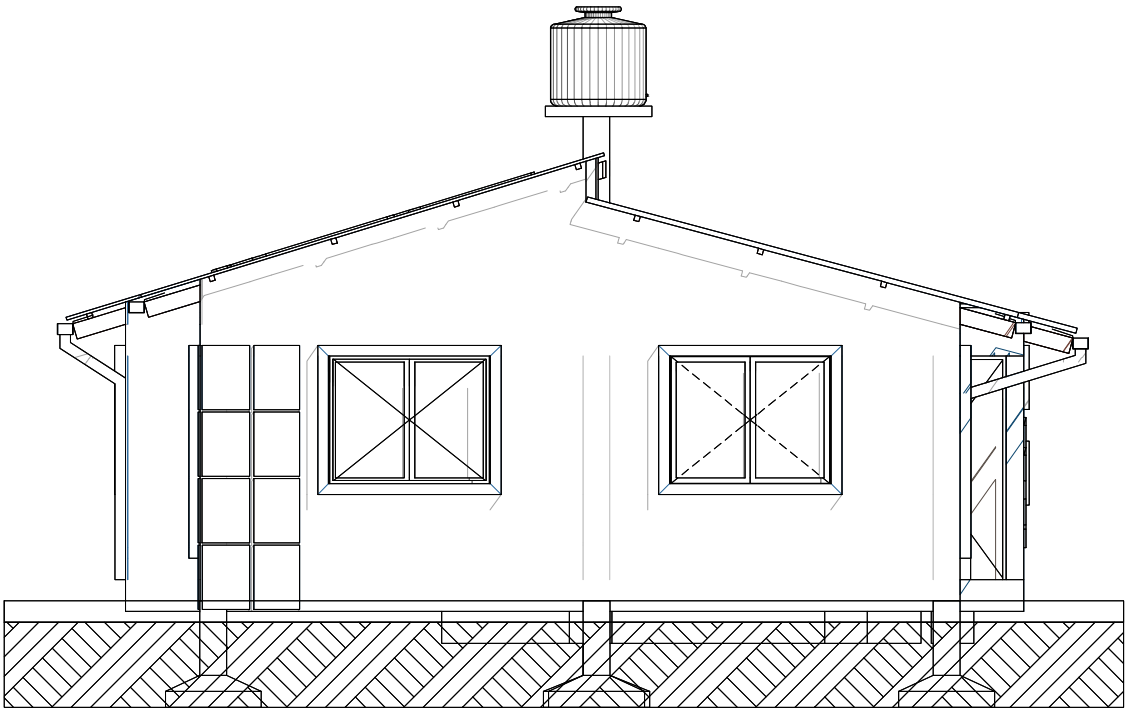

FACHADA OESTE

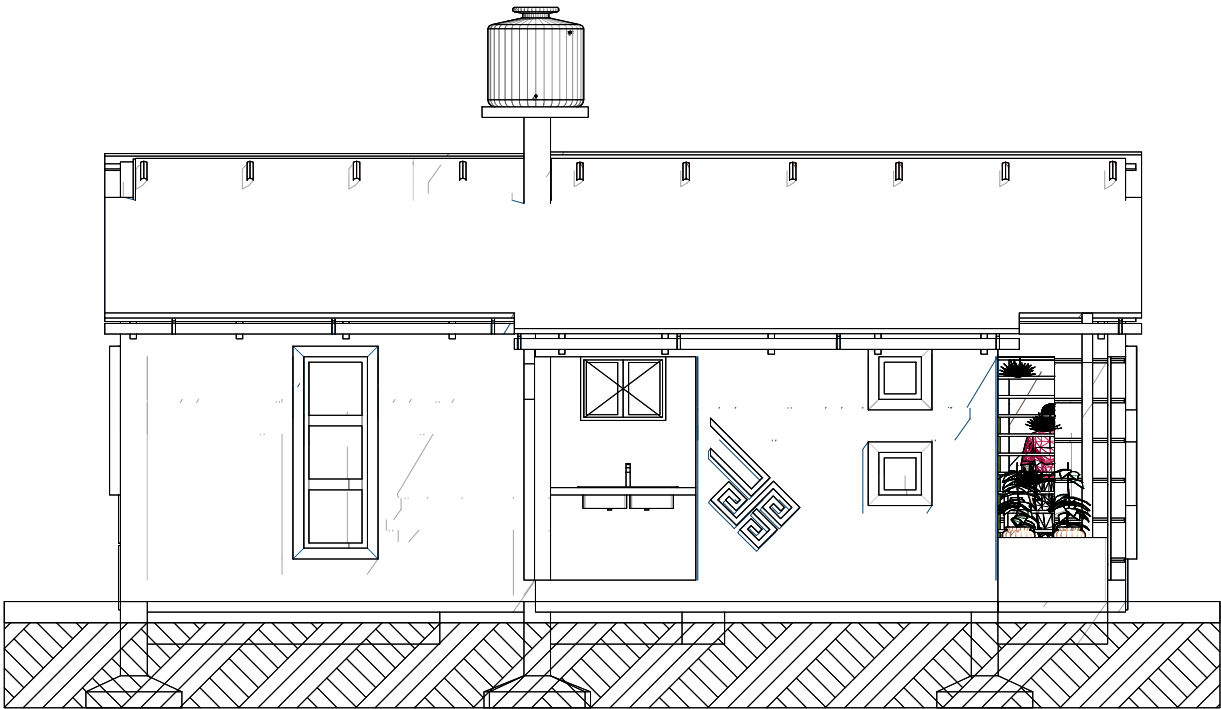

FACHADA SUR

AGENCIA ESTATAL DE VIVIENDA	
NOMBRE DEL PROYECTO: PROYECTO DE VIVIENDA CUALITATIVA EN EL MUNICIPIO DE TOCO -FASE(IX) 2025- COCHABAMBA	
COMUNIDADES : VARIOS	MUNICIPIO : TOCO
PROVINCIA : GERMAN JORDAN	DEPARTAMENTO : COCHABAMBA

DISEÑO ARQUITECTONICO :	REVISADO Y APROBADO :	FECHA : Gestión 2025
		SUPERFICIE : 71.55 M2
		ESCALA : 1:100
		LAMINA :

MODULO: RENOVACION
DOS DORMITORIOS, BAÑO Y COCINA COMEDOR

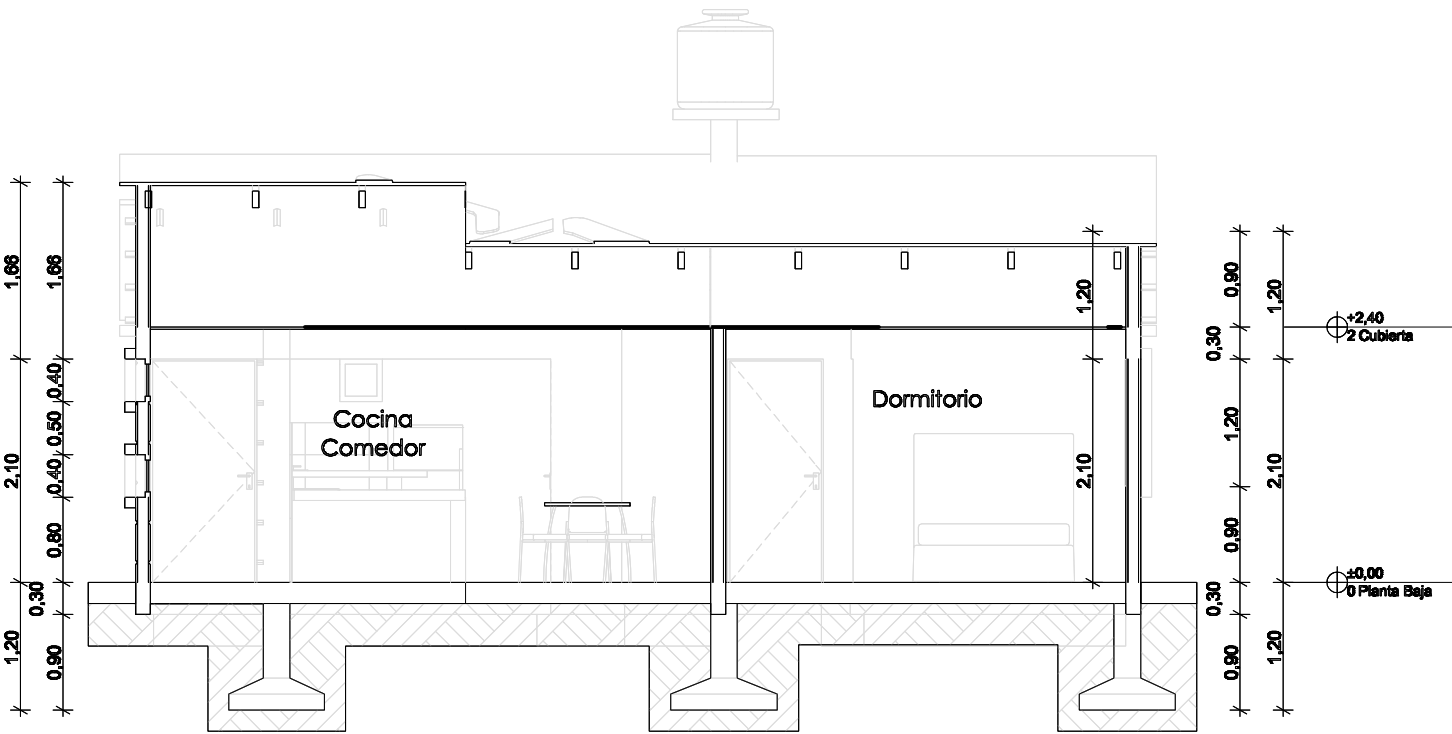

CORTE A° - A

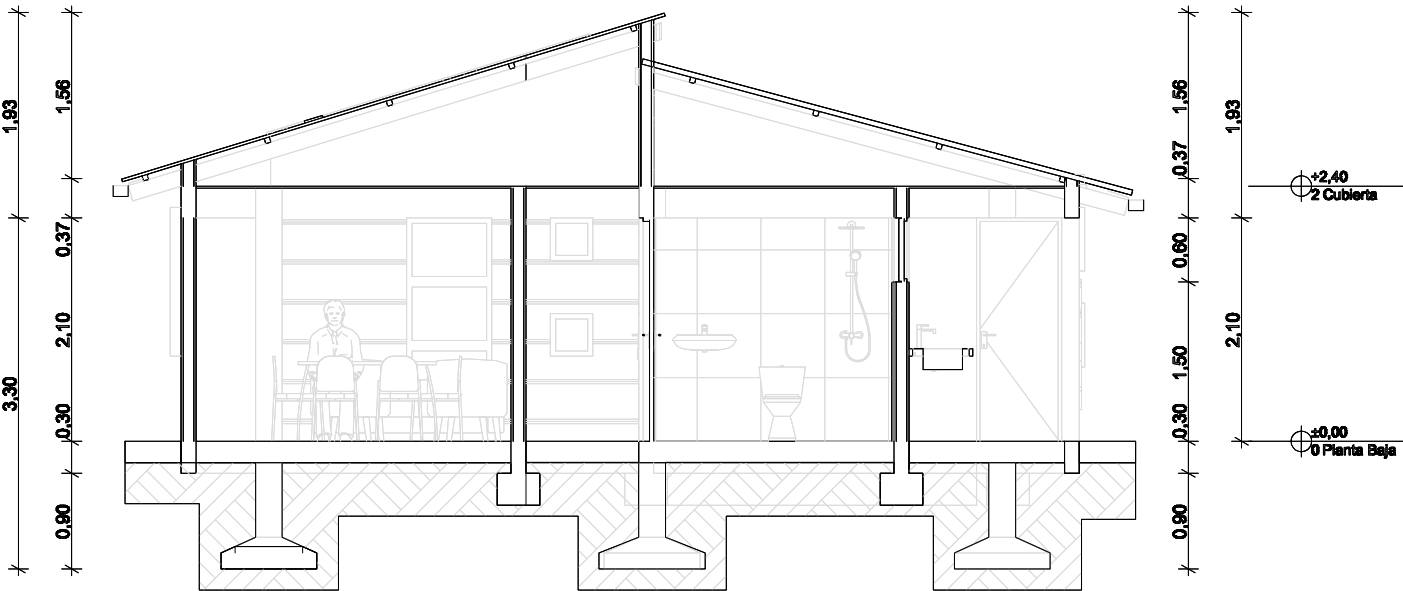

CORTE B° - B

AGENCIA ESTATAL DE VIVIENDA			
NOMBRE DEL PROYECTO: PROYECTO DE VIVIENDA CUALITATIVA EN EL MUNICIPIO DE TOCO -FASE(IX) 2025- COCHABAMBA			
COMUNIDADES :	VARIOS	MUNICIPIO :	TOCO
PROVINCIA :	GERMAN JORDAN	DEPARTAMENTO :	COCHABAMBA

DISEÑO ARQUITECTONICO :	REVISADO Y APROBADO :	FECHA :
		Gestión 2025
		SUPERFICIE : 71.56 M2
		ESCALA : 1:100
		LAMINA :

MODULO: RENOVACION
DOS DORMITORIOS, BAÑO Y COCINA COMEDOR

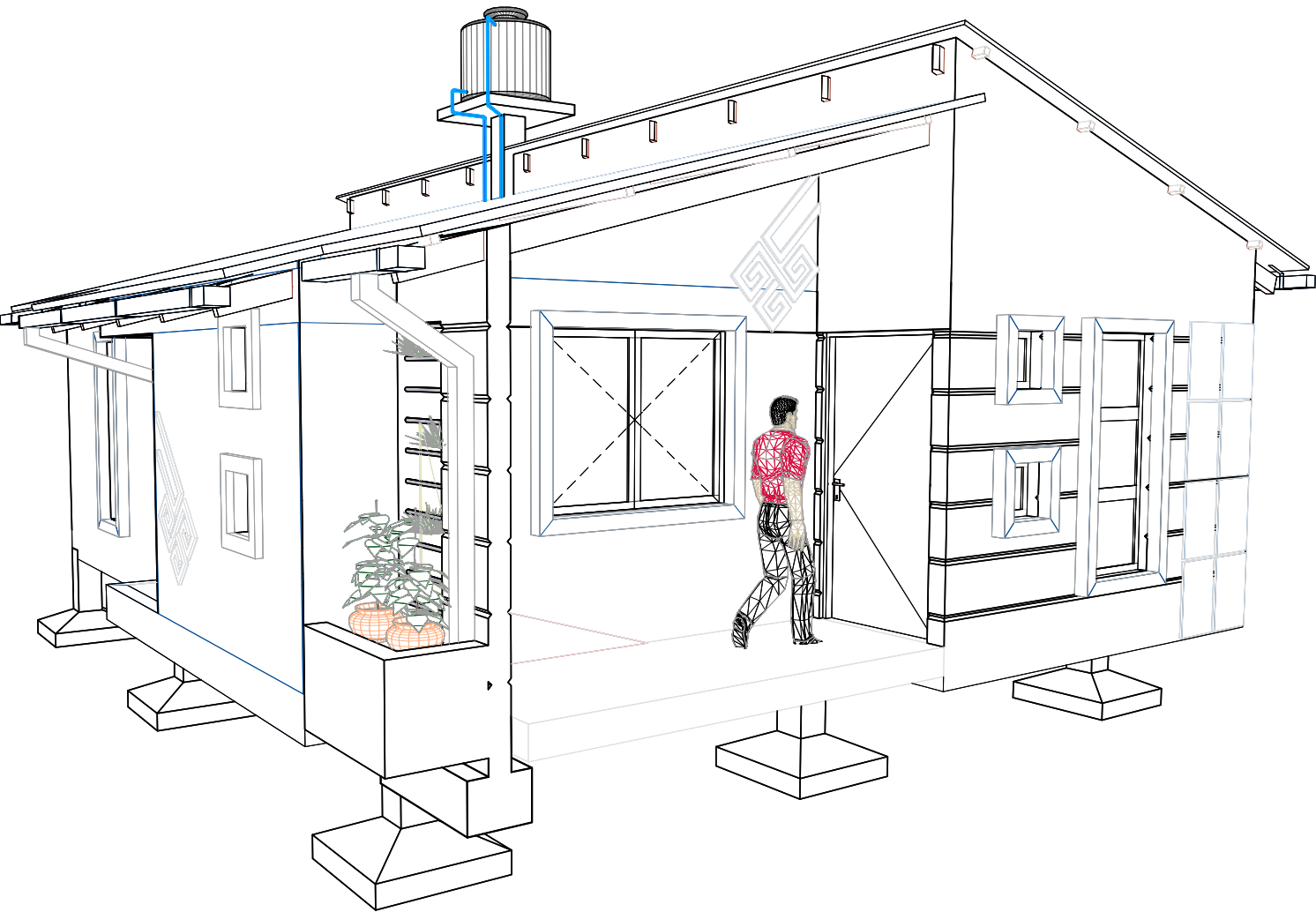

VISTA GENERAL DE
LA VIVIENDA

AGENCIA ESTATAL DE VIVIENDA			
NOMBRE DEL PROYECTO: PROYECTO DE VIVIENDA CUALITATIVA EN EL MUNICIPIO DE TOCO -FASE(IX) 2025- COCHABAMBA			
COMUNIDADES :	VARIOS	MUNICIPIO :	TOCO
PROVINCIA :	GERMAN JORDAN	DEPARTAMENTO :	COCHABAMBA

DISEÑO ARQUITECTONICO :	REVISADO Y APROBADO :	FECHA : Gestión 2025
		SUPERFICIE : 71.55 M2
		ESCALA : 1:100
		LAMINA :

MODULO: RENOVACION
DOS DORMITORIOS, BAÑO Y COCINA COMEDOR

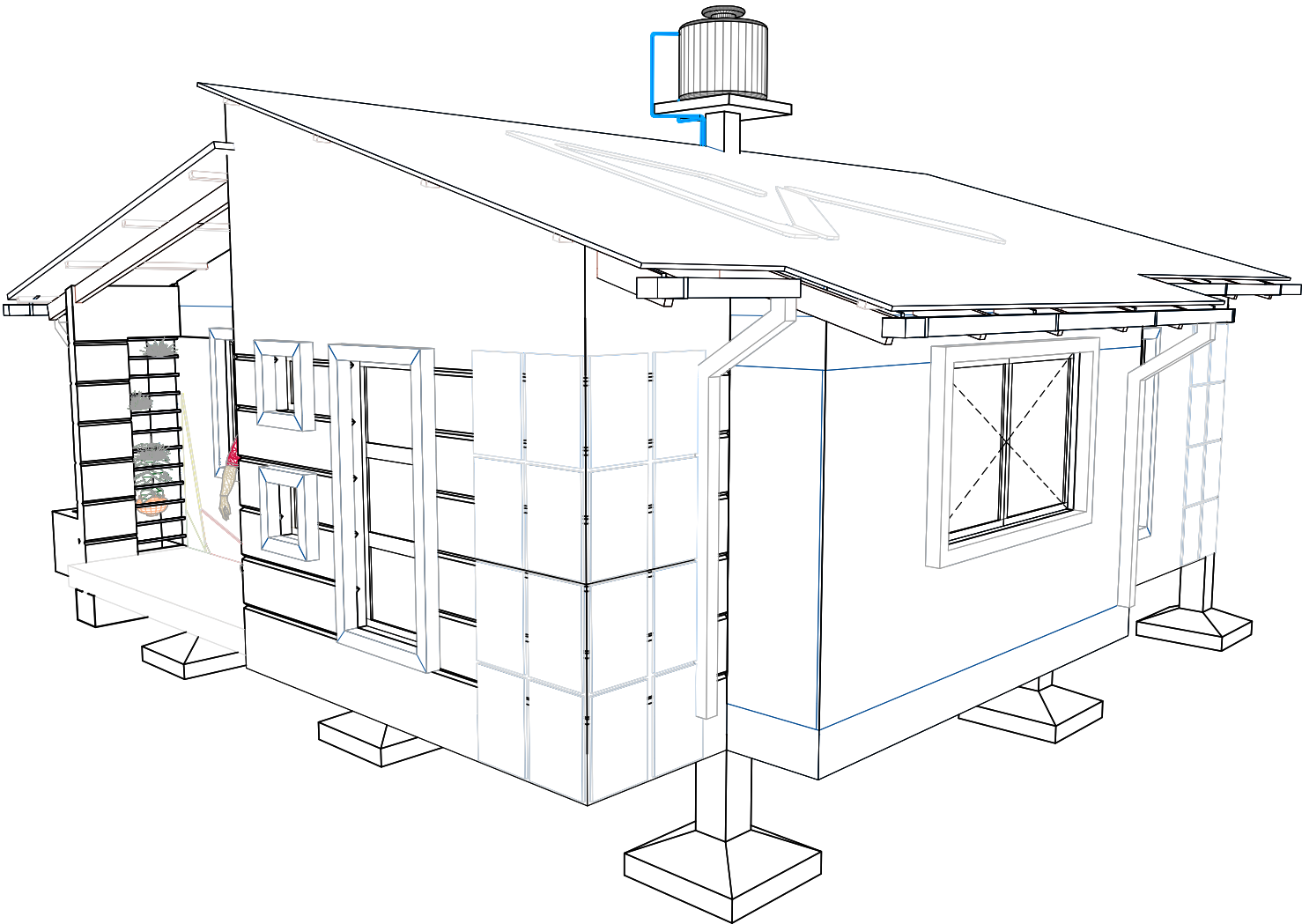

VISTA GENERAL DE
LA VIVIENDA

AGENCIA ESTATAL DE VIVIENDA			
NOMBRE DEL PROYECTO: PROYECTO DE VIVIENDA CUALITATIVA EN EL MUNICIPIO DE TOCO -FASE(IX) 2025- COCHABAMBA			
COMUNIDADES :	VARIOS	MUNICIPIO :	TOCO
PROVINCIA :	GERMAN JORDAN	DEPARTAMENTO :	COCHABAMBA

DISEÑO ARQUITECTONICO :	REVISADO Y APROBADO :	FECHA : Gestión 2025
		SUPERFICIE : 71.55 M2
		ESCALA : 1:100
		LAMINA :

MODULO: RENOVACION
DOS DORMITORIOS, BAÑO Y COCINA COMEDOR

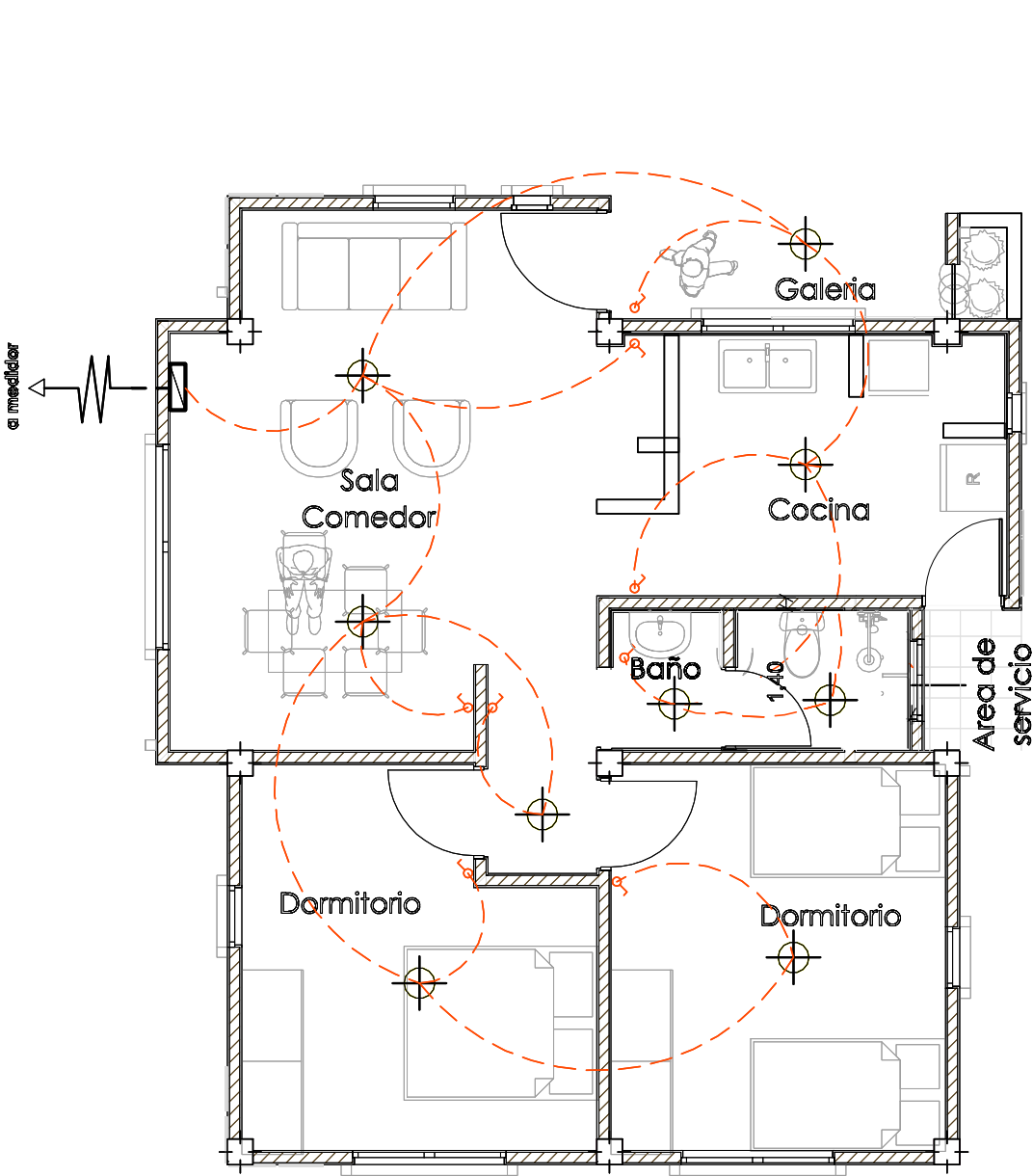
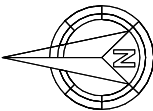

	POCO AMORADOR
	TABLERO GENERAL
	INTERRUPTOR DOBLE
	INTERRUPTOR SIMPLE
	ACOMETIDA
AWG N°10	CIRCUITO TOMA DE PUEBLO
AWG N°12	CIRCUITO TOMA CORRIENTE
AWG N°14	CIRCUITO ILUMINACION

PLANTA INSTALACION ELECTRICA
ILUMINACION

AGENCIA ESTATAL DE VIVIENDA	
NOMBRE DEL PROYECTO: PROYECTO DE VIVIENDA CUALITATIVA EN EL MUNICIPIO DE TOCO -FASE (IX) 2025- COCHABAMBA	
COMUNIDADES : VARIOS	MUNICIPIO : TOCO
PROVINCIA : GERMAN JORDAN	DEPARTAMENTO : COCHABAMBA

DISEÑO ARQUITECTONICO :	REVISADO Y APROBADO :	FECHA : Gestión 2025
		SUPERFICIE : 71.56 M2
		ESCALA : 1:100
		LAMINA :

MODULO: RENOVACION
DOS DORMITORIOS, BAÑO Y COCINA COMEDOR

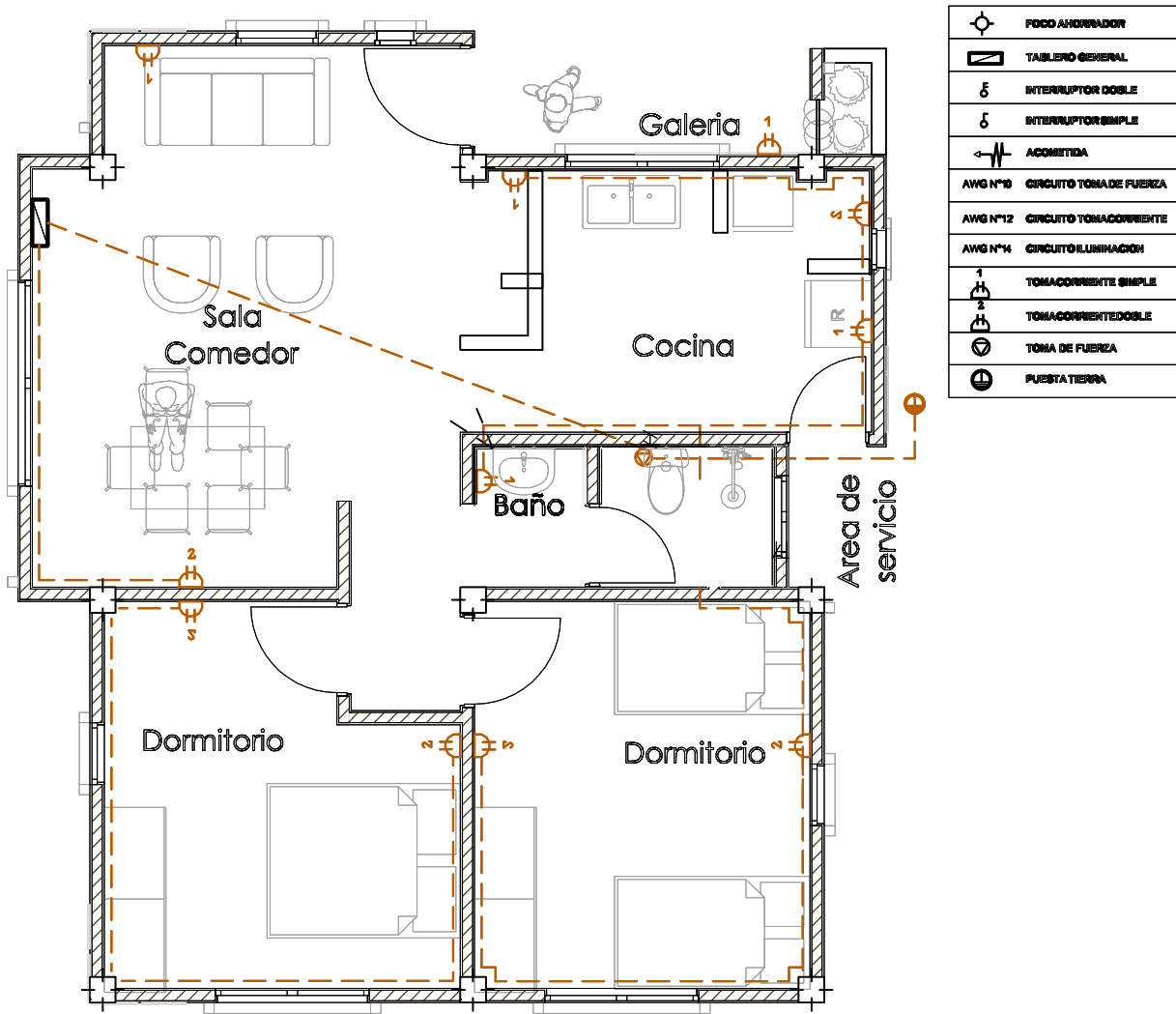
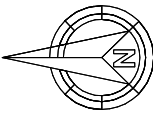

PLANTA INSTALACION ELECTRICA
TOMACORRIENTE

AGENCIA ESTATAL DE VIVIENDA	
NOMBRE DEL PROYECTO: PROYECTO DE VIVIENDA CUALITATIVA EN EL MUNICIPIO DE TOCO -FASE (IX) 2025- COCHABAMBA	
COMUNIDADES : VARIOS	MUNICIPIO : TOCO
PROVINCIA : GERMAN JORDAN	DEPARTAMENTO : COCHABAMBA

DISEÑO ARQUITECTONICO :	REVISADO Y APROBADO :	FECHA : Gestión 2025
		SUPERFICIE : 71.55 M2
		ESCALA : 1:100
		LAMINA :

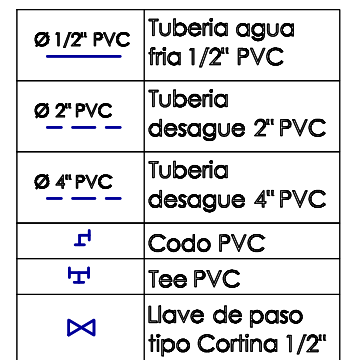

<p align="center">AGENCIA ESTATAL DE VIVIENDA</p>	
<p>NOMBRE DEL PROYECTO: PROYECTO DE VIVIENDA CUALITATIVA EN EL MUNICIPIO DE TOCO -FASE(D) 2025- COCHABAMBA</p>	
<p>COMUNIDADES:</p>	<p>MUNICIPIO:</p>
<p align="center">VARIOS</p>	<p align="center">TOCO</p>
<p>PROVINCIA:</p>	<p>DEPARTAMENTO:</p>
<p align="center">GERMAN JORDAN</p>	<p align="center">COCHABAMBA</p>

DISEÑO ARQUITECTÓNICO :	REVISADO Y APROBADO :	FECHA : Gestión 2025
		SUPERFICIE : 71.55 M2
		ESCALA : 1:100
		LAMINA :

MODULO: RENOVACION
DOS DORMITORIOS, BAÑO Y COCINA COMEDOR

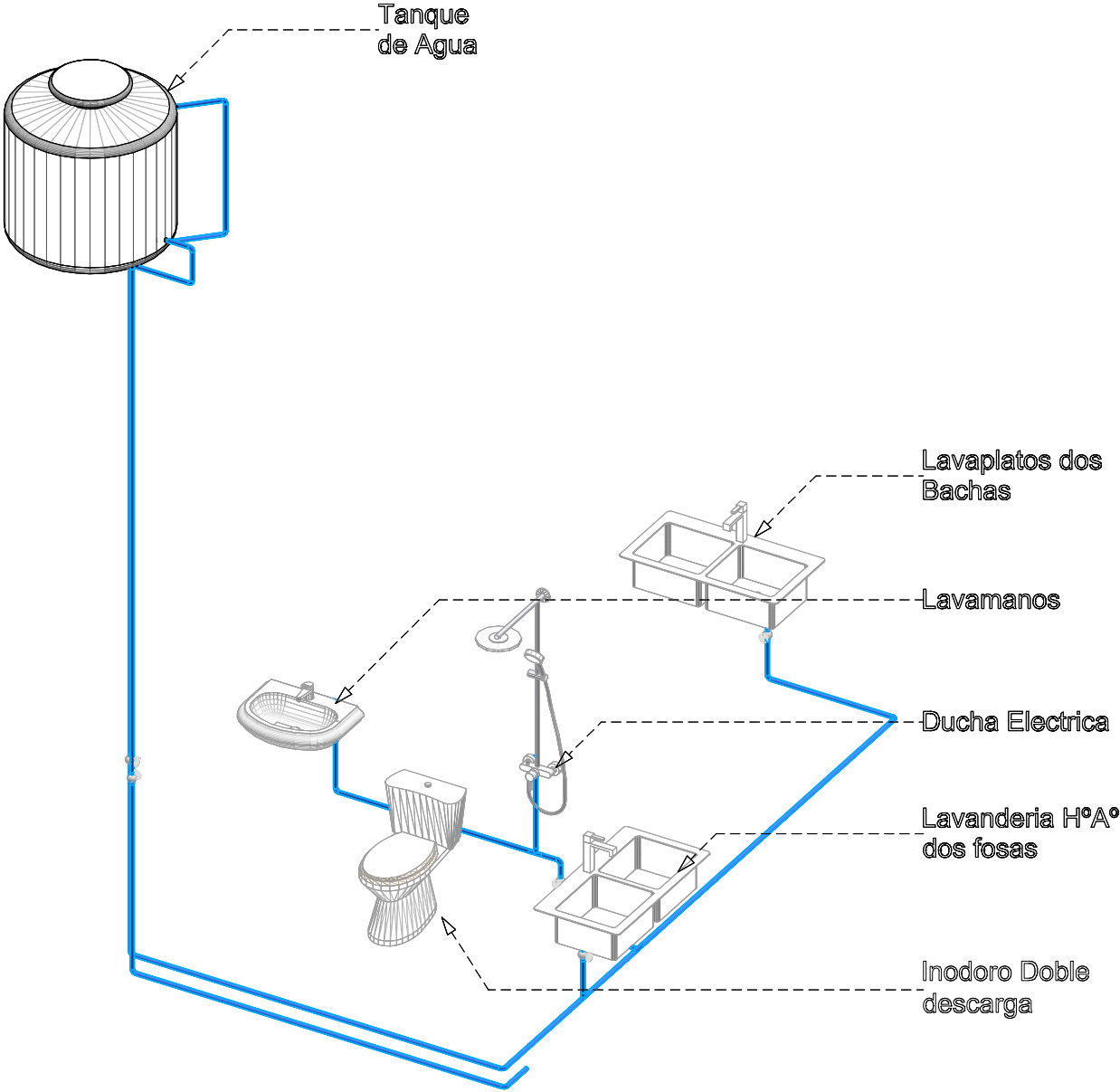

ISOMETRICO INSTALACION AGUA
POTABLE

AGENCIA ESTATAL DE VIVIENDA	
NOMBRE DEL PROYECTO: PROYECTO DE VIVIENDA CUALITATIVA EN EL MUNICIPIO DE TOCO -FASE(IX) 2025- COCHABAMBA	
COMUNIDADES : VARIOS	MUNICIPIO : TOCO
PROVINCIA : GERMAN JORDAN	DEPARTAMENTO : COCHABAMBA

DISEÑO ARQUITECTONICO :	REVISADO Y APROBADO :	FECHA : Gestión 2025
		SUPERFICIE : 71.55 M2
		ESCALA : 1:100
		LAMINA :

MODULO: RENOVACION
DOS DORMITORIOS, BAÑO Y COCINA COMEDOR

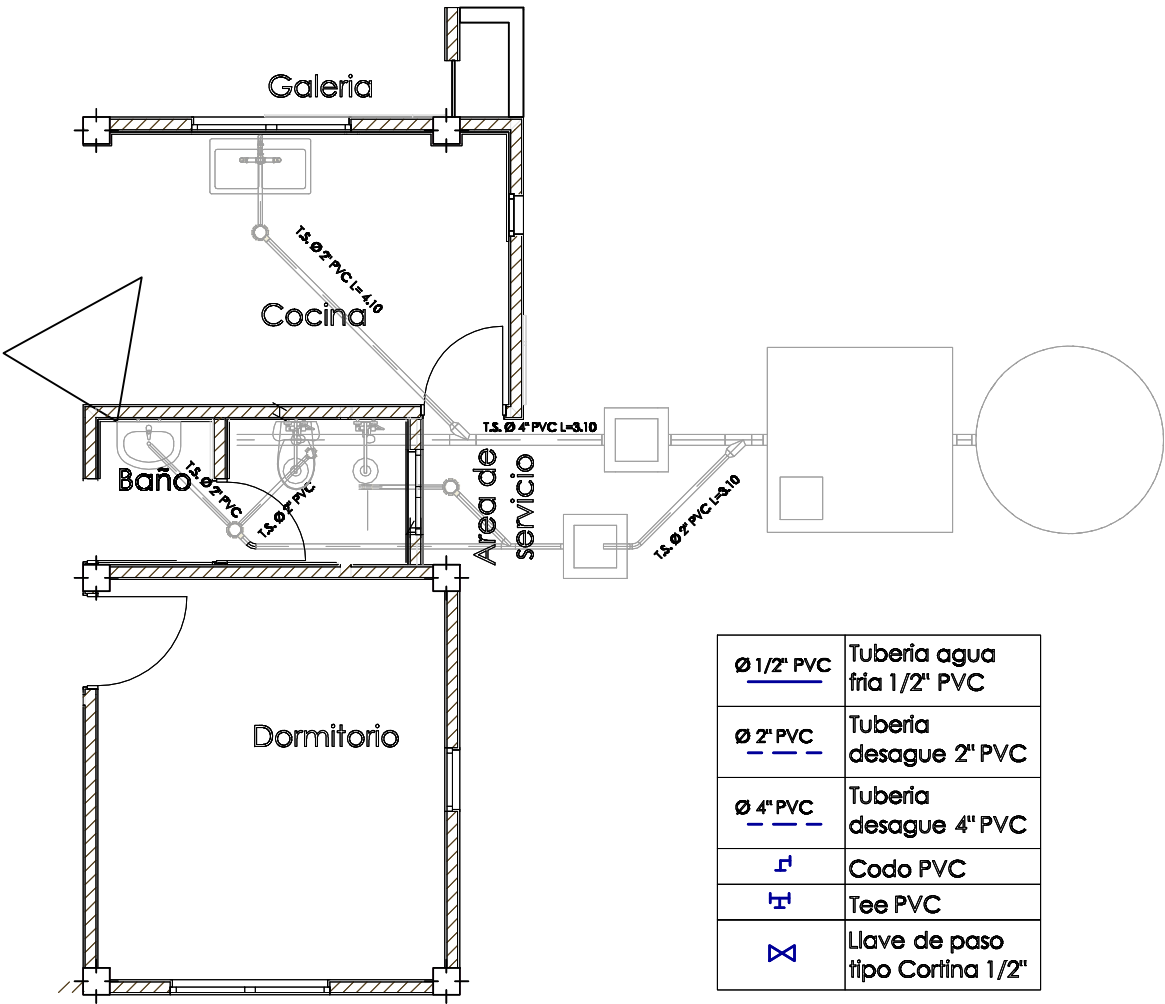
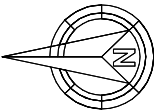

Ø 1/2" PVC	Tuberia agua fría 1/2" PVC
Ø 2" PVC	Tuberia desague 2" PVC
Ø 4" PVC	Tuberia desague 4" PVC
└┐	Codo PVC
└┐└┐	Tee PVC
⋈	Llave de paso tipo Cortina 1/2"

PLANTA INSTALACION SANITARIA
DESAGUE

AGENCIA ESTATAL DE VIVIENDA	
NOMBRE DEL PROYECTO: PROYECTO DE VIVIENDA CUALITATIVA EN EL MUNICIPIO DE TOCO -FASE(IX) 2025- COCHABAMBA	
COMUNIDADES : VARIOS	MUNICIPIO : TOCO
PROVINCIA : GERMAN JORDAN	DEPARTAMENTO : COCHABAMBA

DISEÑO ARQUITECTONICO :	REVISADO Y APROBADO :	FECHA : Gestión 2025
		SUPERFICIE : 71.55 M2
		ESCALA : 1:100
		LAMINA :

MODULO: RENOVACION
DOS DORMITORIOS, BAÑO Y COCINA COMEDOR

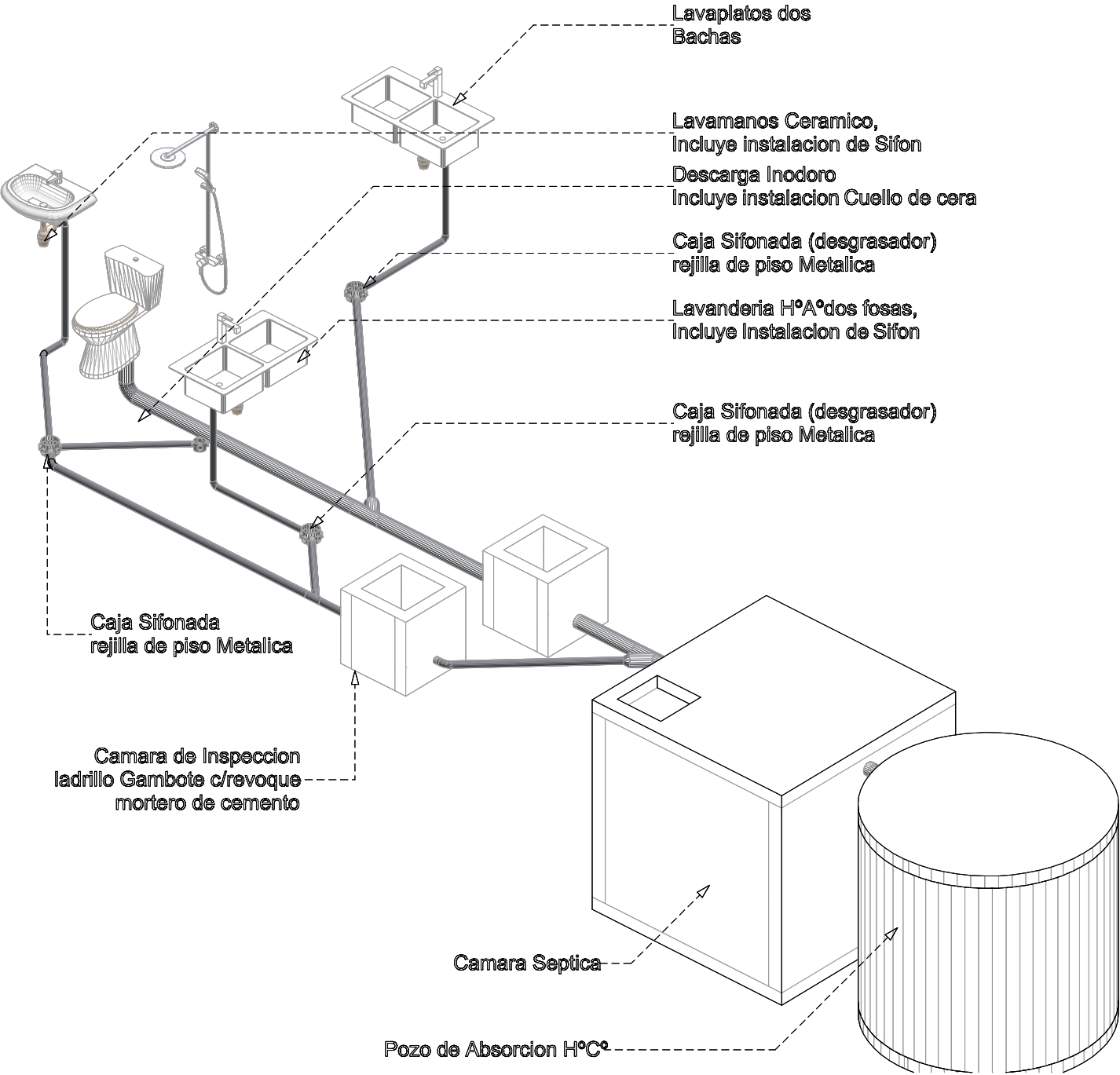

ISOMETRICO INSTALACION AGUA
POTABLE

AGENCIA ESTATAL DE VIVIENDA			
NOMBRE DEL PROYECTO: PROYECTO DE VIVIENDA CUALITATIVA EN EL MUNICIPIO DE TOCO -FASE(IX) 2025- COCHABAMBA			
COMUNIDADES :	VARIOS	MUNICIPIO :	TOCO
PROVINCIA :	GERMAN JORDAN	DEPARTAMENTO :	COCHABAMBA

DISEÑO ARQUITECTONICO :	REVISADO Y APROBADO :	FECHA :
		Gestión 2025
		SUPERFICIE : 71.55 M2
		ESCALA : 1:100
		LAMINA :

DETALLES CONSTRUCTIVOS

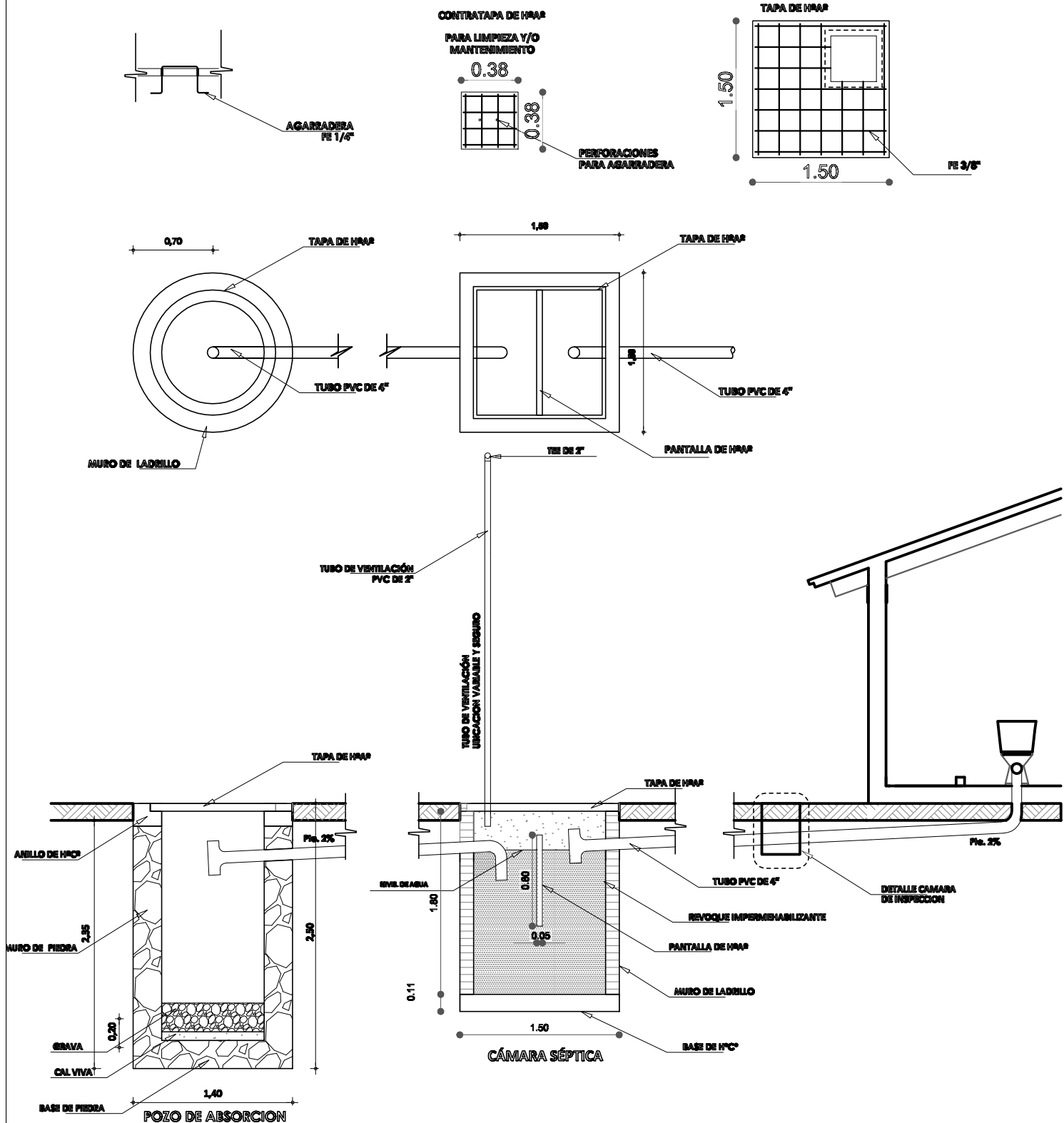

DETALLE INSTALACION SANITARIA

AGENCIA ESTATAL DE VIVIENDA	
NOMBRE DEL PROYECTO: PROYECTO DE VIVIENDA CUALITATIVA EN EL MUNICIPIO DE TOCO -FASE(IX) 2025- COCHABAMBA	
COMUNIDADES : VARIOS	MUNICIPIO : TOCO
PROVINCIA : GERMAN JORDAN	DEPARTAMENTO : COCHABAMBA

DISEÑO ARQUITECTONICO :	REVISADO Y APROBADO :	FECHA : Gestión 2025
		SUPERFICIE : 71.55 M2
		ESCALA : 1:100
		LAMINA :

DETALLES CONSTRUCTIVOS

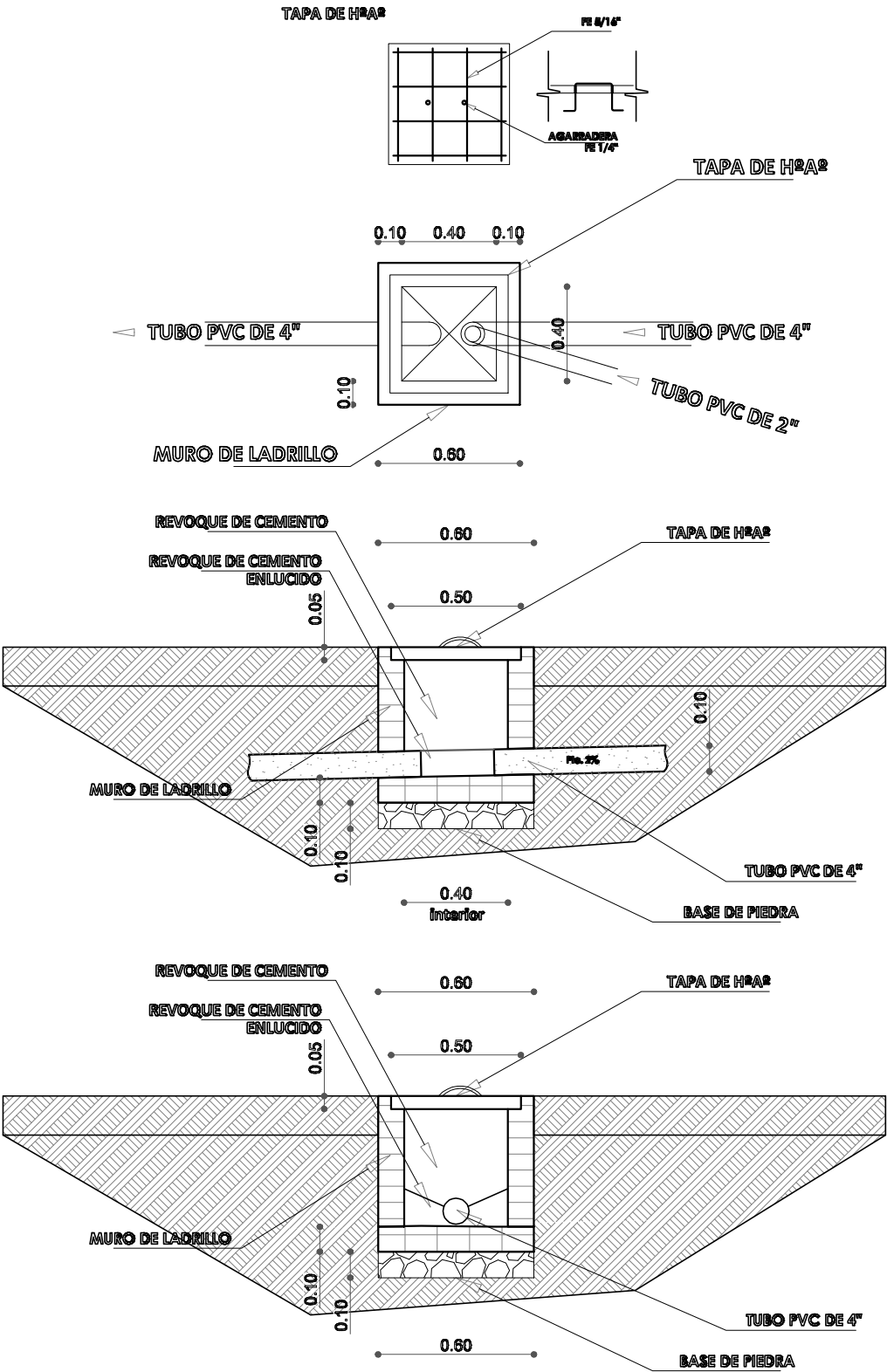

AGENCIA ESTATAL DE VIVIENDA	
NOMBRE DEL PROYECTO: PROYECTO DE VIVIENDA CUALITATIVA EN EL MUNICIPIO DE TOCO -FASE(IX) 2025- COCHABAMBA	
COMUNIDADES : VARIOS	MUNICIPIO : TOCO
PROVINCIA : GERMAN JORDAN	DEPARTAMENTO : COCHABAMBA

DISEÑO ARQUITECTONICO :	REVISADO Y APROBADO :	FECHA : Gestión 2025
		SUPERFICIE : 71.55 M2
		ESCALA : 1:100
		LAMINA :

DETALLES CONSTRUCTIVOS

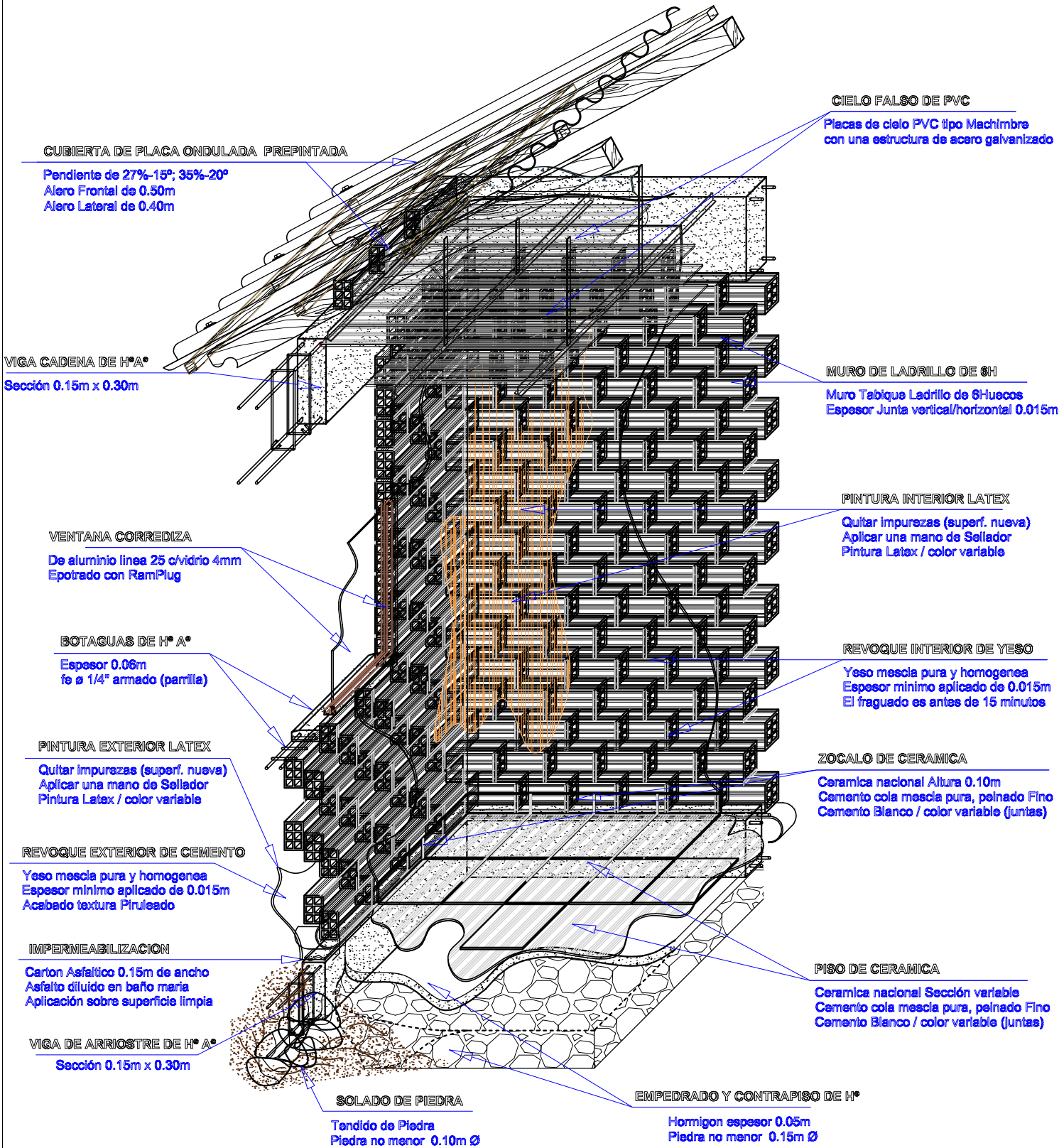

DETALLE DISTRIBUCION ITEMS

AGENCIA ESTATAL DE VIVIENDA			
NOMBRE DEL PROYECTO: PROYECTO DE VIVIENDA CUALITATIVA EN EL MUNICIPIO DE TOCO -FASE(IX) 2025- COCHABAMBA			
COMUNIDADES :	VARIOS	MUNICIPIO :	TOCO
PROVINCIA :	GERMAN JORDAN	DEPARTAMENTO :	COCHABAMBA

DISEÑO ARQUITECTONICO :	REVISADO Y APROBADO :	FECHA : Gestión 2025
		SUPERFICIE : 71.55 M2
		ESCALA : 1:100
		LAMINA :

DETALLES CONSTRUCTIVOS

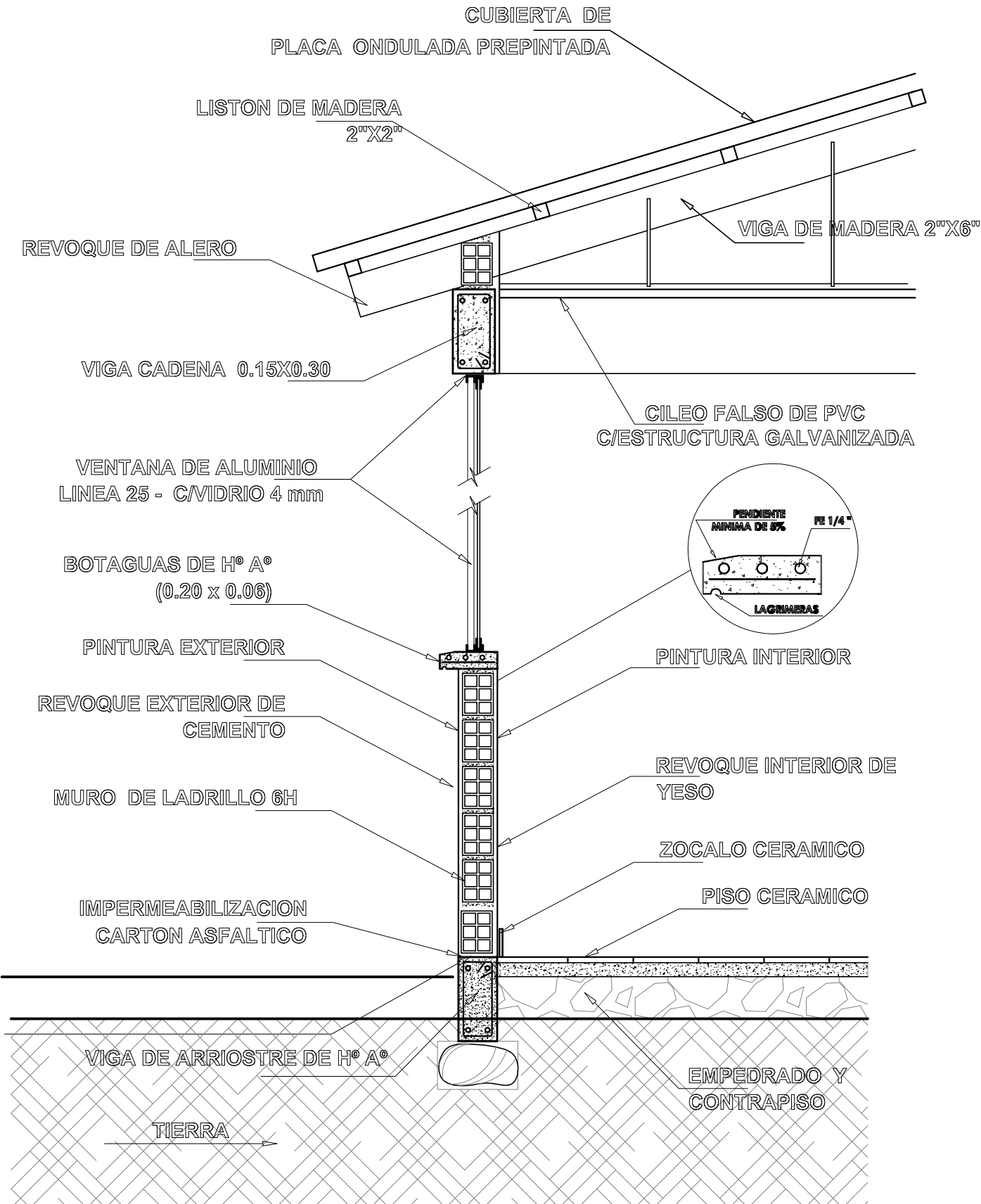

AGENCIA ESTATAL DE VIVIENDA	
NOMBRE DEL PROYECTO: PROYECTO DE VIVIENDA CUALITATIVA EN EL MUNICIPIO DE TOCO -FASE(IX) 2025- COCHABAMBA	
COMUNIDADES : VARIOS	MUNICIPIO : TOCO
PROVINCIA : GERMAN JORDAN	DEPARTAMENTO : COCHABAMBA

DISEÑO ARQUITECTONICO :	REVISADO Y APROBADO :	FECHA : Gestión 2025
		SUPERFICIE : 71.55 M2
		ESCALA : 1:100
		LAMINA :

DETALLES CONSTRUCTIVOS

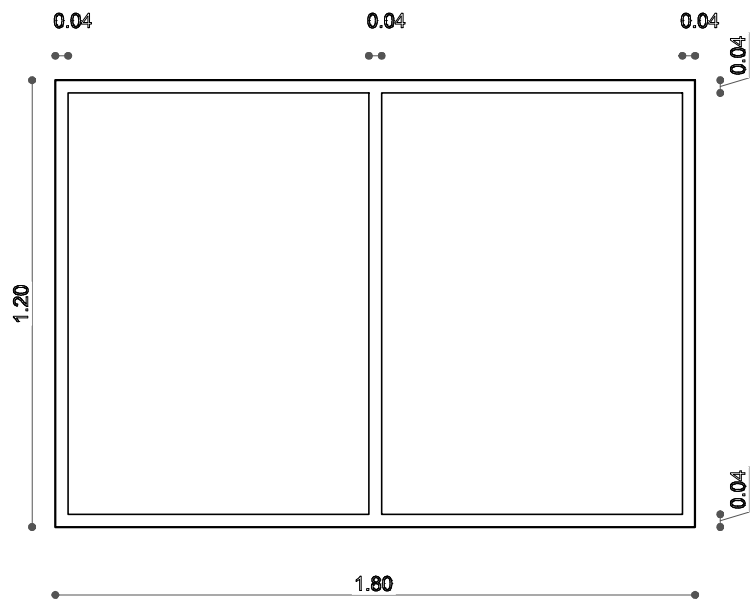

VENTANA COCINA
COMEDOR

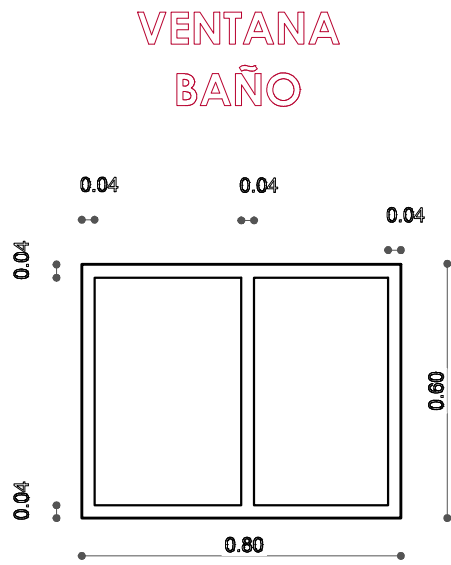

VENTANA
BAÑO

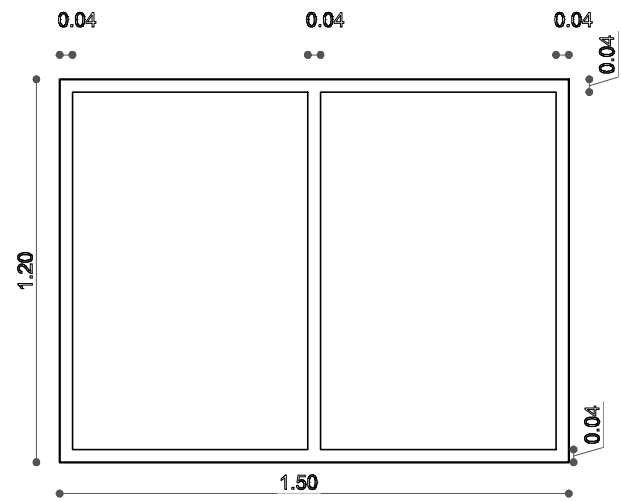

VENTANA DORMITORIO

VENTANA
DORMITORIO

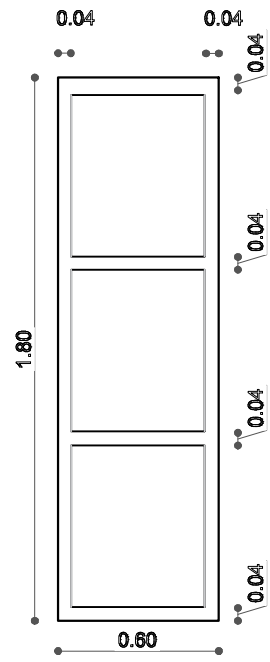

DETALLE CARPINTERIA
ALUMINIO

AGENCIA ESTATAL DE VIVIENDA	
NOMBRE DEL PROYECTO: PROYECTO DE VIVIENDA CUALITATIVA EN EL MUNICIPIO DE TOCO -FASE (IX) 2025- COCHABAMBA	
COMUNIDADES : VARIOS	MUNICIPIO : TOCO
PROVINCIA : GERMAN JORDAN	DEPARTAMENTO : COCHABAMBA

DISEÑO ARQUITECTONICO :	REVISADO Y APROBADO :	FECHA : Gestión 2025
		SUPERFICIE : 71.55 M2
		ESCALA : 1:100
		LAMINA :

DETALLES CONSTRUCTIVOS

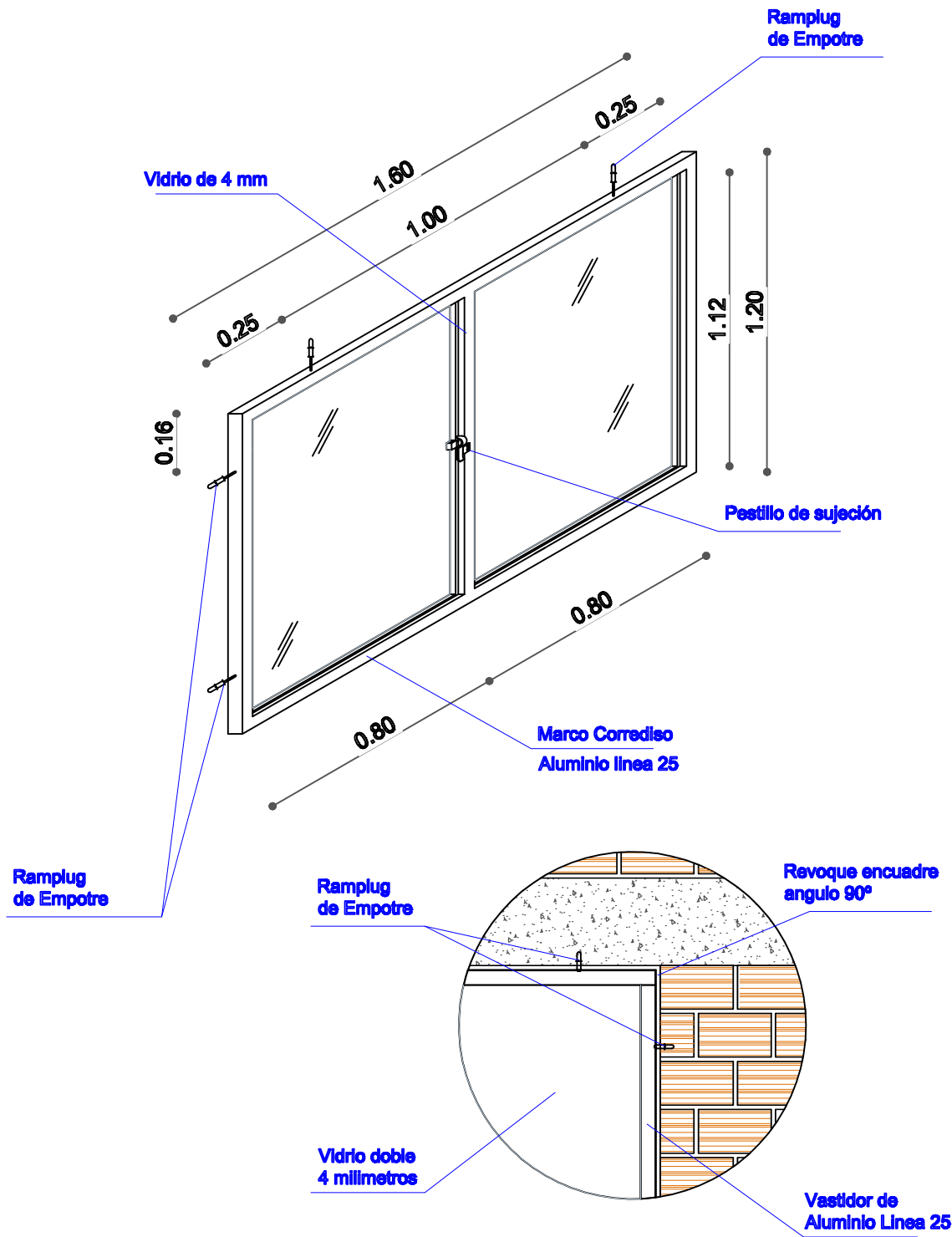

DETALLE CARPINTERIA ALUMINIO

AGENCIA ESTATAL DE VIVIENDA	
NOMBRE DEL PROYECTO: PROYECTO DE VIVIENDA CUALITATIVA EN EL MUNICIPIO DE TOCO -FASE (IX) 2025- COCHABAMBA	
COMUNIDADES : VARIOS	MUNICIPIO : TOCO
PROVINCIA : GERMAN JORDAN	DEPARTAMENTO : COCHABAMBA

DISEÑO ARQUITECTONICO :	REVISADO Y APROBADO :	FECHA : Gestión 2025
		SUPERFICIE : 71.55 M2
		ESCALA : 1:100
		LAMINA :

DETALLES CONSTRUCTIVOS

DETALLE: PUERTA DE MADERA

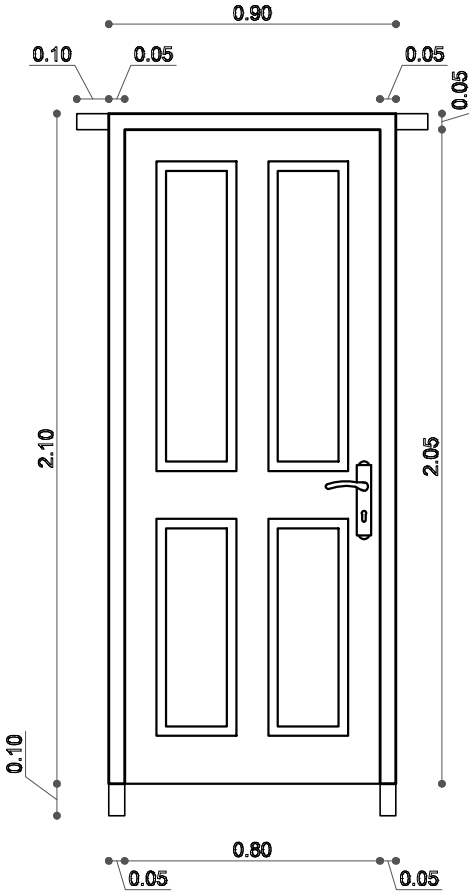
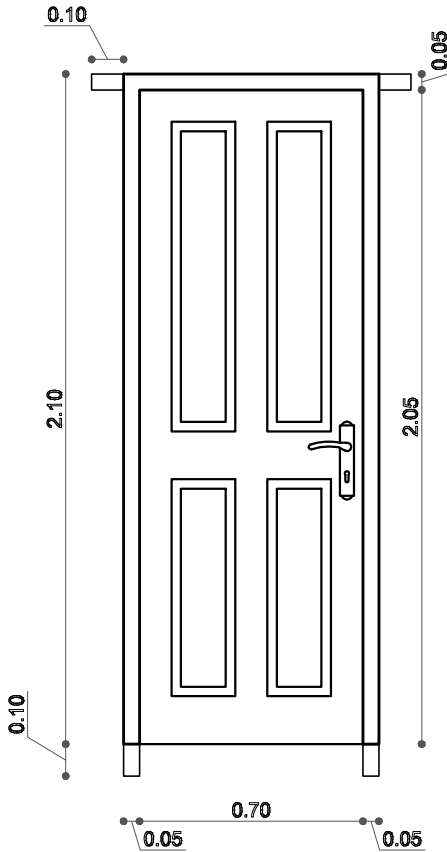
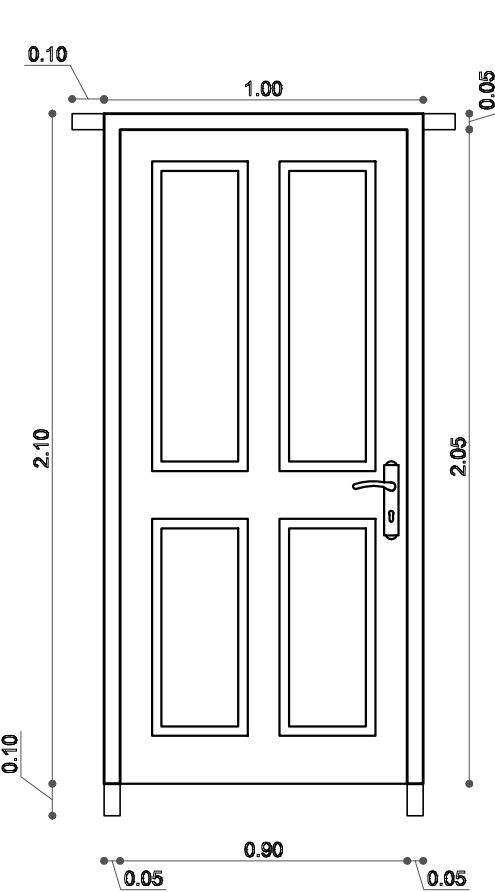

AGENCIA ESTATAL DE VIVIENDA			
NOMBRE DEL PROYECTO: PROYECTO DE VIVIENDA CUALITATIVA EN EL MUNICIPIO DE TOCO -FASE (IX) 2025- COCHABAMBA			
COMUNIDADES :	VARIOS	MUNICIPIO :	TOCO
PROVINCIA :	GERMAN JORDAN	DEPARTAMENTO :	COCHABAMBA

DISEÑO ARQUITECTONICO :	REVISADO Y APROBADO :	FECHA : Gestión 2025
		SUPERFICIE : 71.55 M2
		ESCALA : 1:100
		LAMINA :

DETALLES CONSTRUCTIVOS

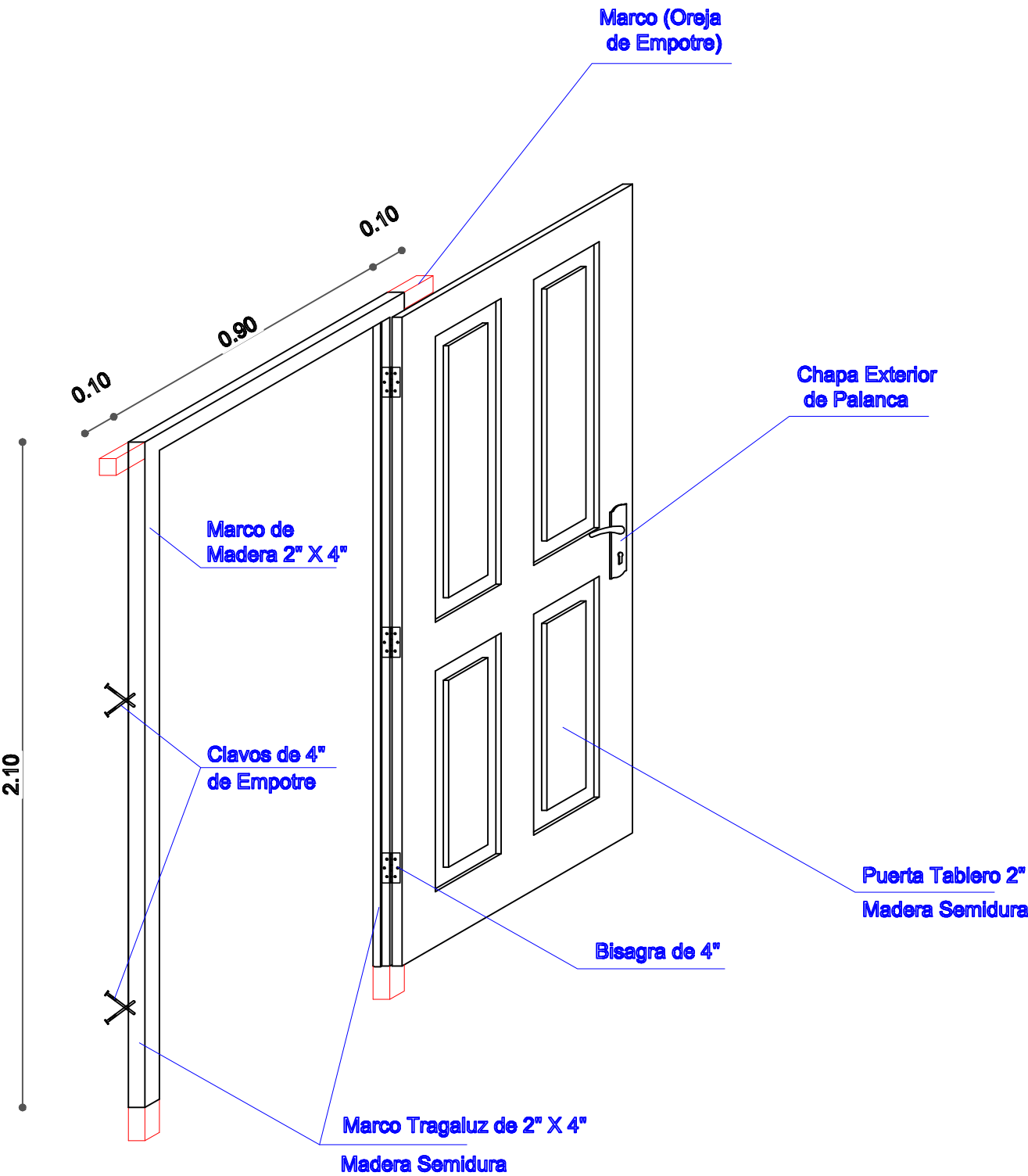

DETALLE: PUERTA DE MADERA

AGENCIA ESTATAL DE VIVIENDA	
NOMBRE DEL PROYECTO: PROYECTO DE VIVIENDA CUALITATIVA EN EL MUNICIPIO DE TOCO -FASE (IX) 2025- COCHABAMBA	
COMUNIDADES : VARIOS	MUNICIPIO : TOCO
PROVINCIA : GERMAN JORDAN	DEPARTAMENTO : COCHABAMBA

DISEÑO ARQUITECTONICO :	REVISADO Y APROBADO :	FECHA : Gestión 2025
		SUPERFICIE : 71.00.00 m2
		ESCALA : 1:100
		LAMINA :

DETALLES CONSTRUCTIVOS

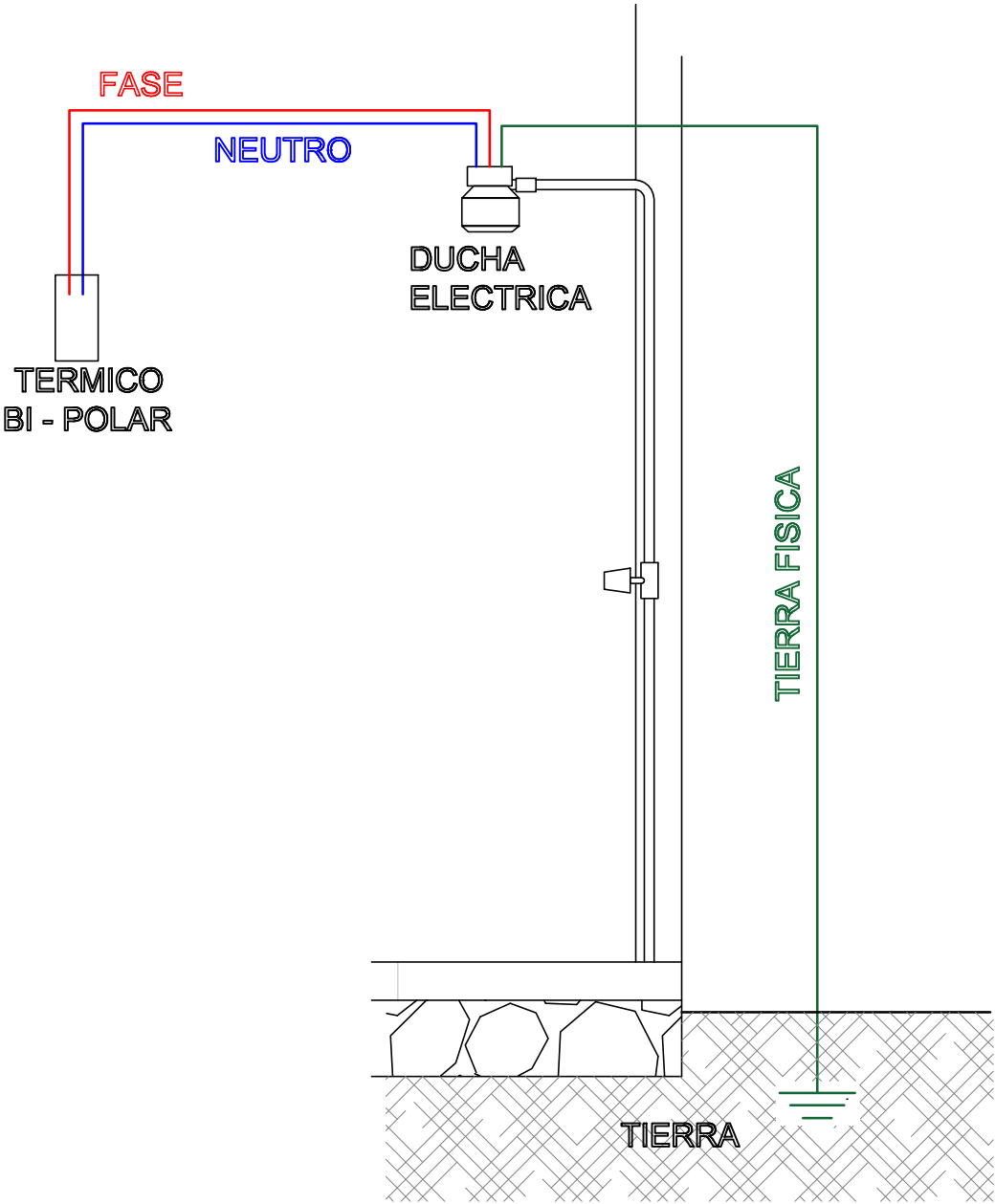

AGENCIA ESTATAL DE VIVIENDA			
NOMBRE DEL PROYECTO: PROYECTO DE VIVIENDA CUALITATIVA EN EL MUNICIPIO DE TOCO -FASE(IX) 2025- COCHABAMBA			
COMUNIDADES :	VARIOS	MUNICIPIO :	TOCO
PROVINCIA :	GERMAN JORDAN	DEPARTAMENTO :	COCHABAMBA

DISEÑO ARQUITECTONICO :	REVISADO Y APROBADO :	FECHA : Gestión 2025
		SUPERFICIE : 71.55 M2
		ESCALA : 1:100
		LAMINA :

DETALLES CONSTRUCTIVOS

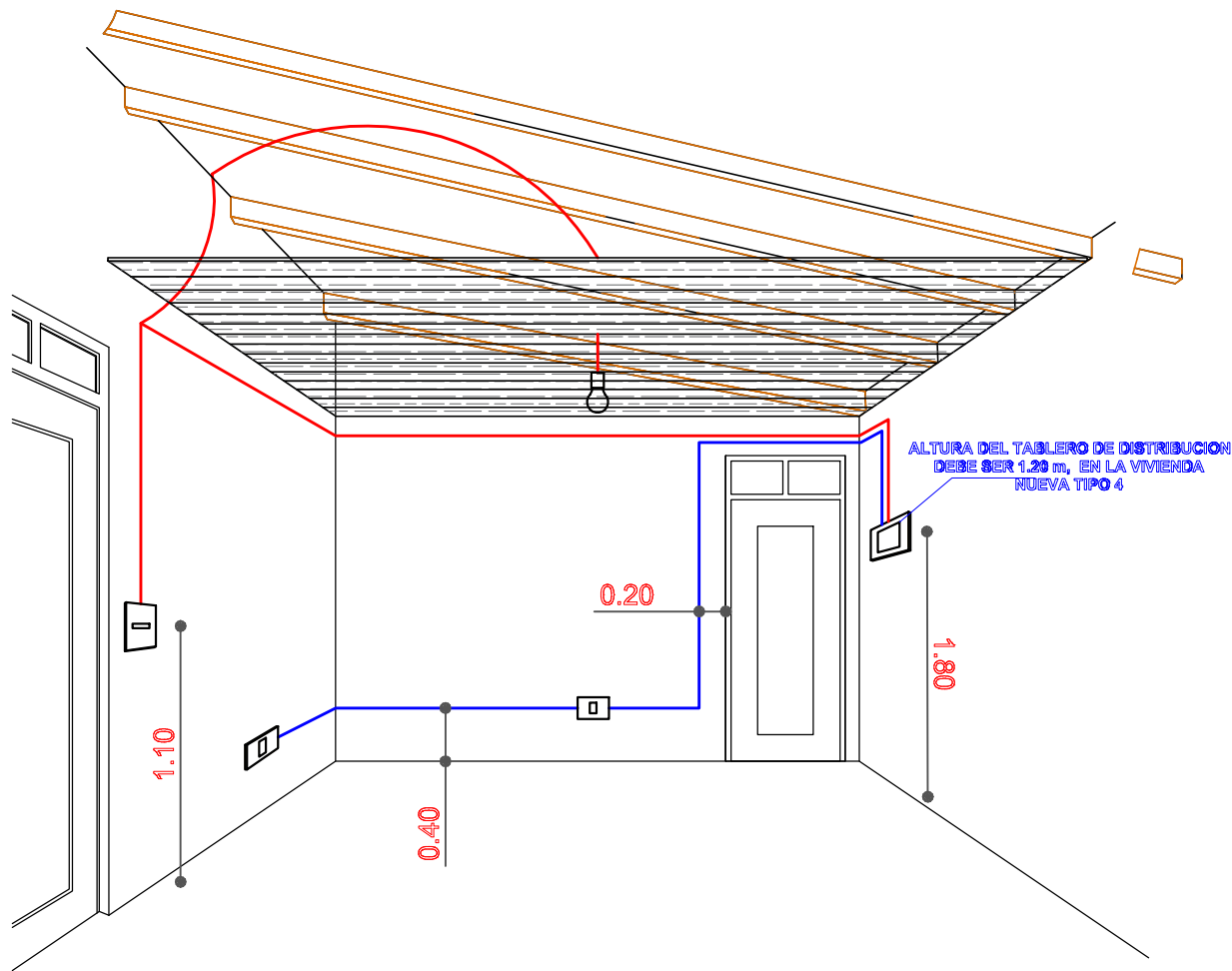

Area Central Iluminación

DETALLE: INSTALACION ELECTRICA

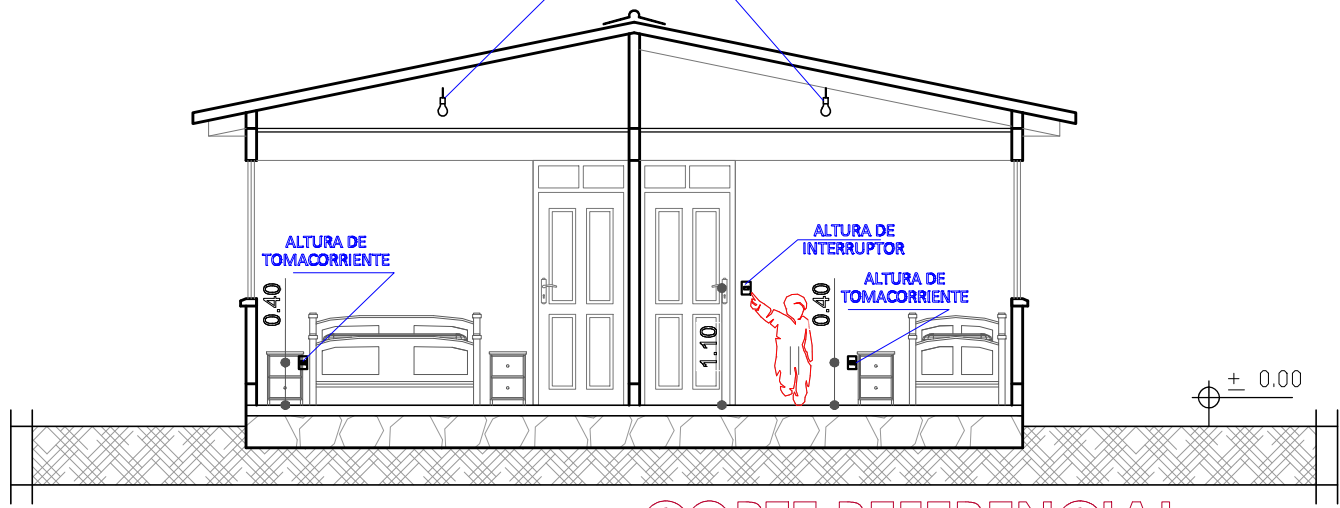

CORTE REFERENCIAL

AGENCIA ESTATAL DE VIVIENDA	
NOMBRE DEL PROYECTO: PROYECTO DE VIVIENDA CUALITATIVA EN EL MUNICIPIO DE TOCO -FASE(IX) 2025- COCHABAMBA	
COMUNIDADES : VARIOS	MUNICIPIO : TOCO
PROVINCIA : GERMAN JORDAN	DEPARTAMENTO : COCHABAMBA

DISEÑO ARQUITECTONICO :	REVISADO Y APROBADO :	FECHA : Gestión 2025
		SUPERFICIE : 71.55 M2
		ESCALA : 1:100
		LAMINA :

DETALLES CONSTRUCTIVOS

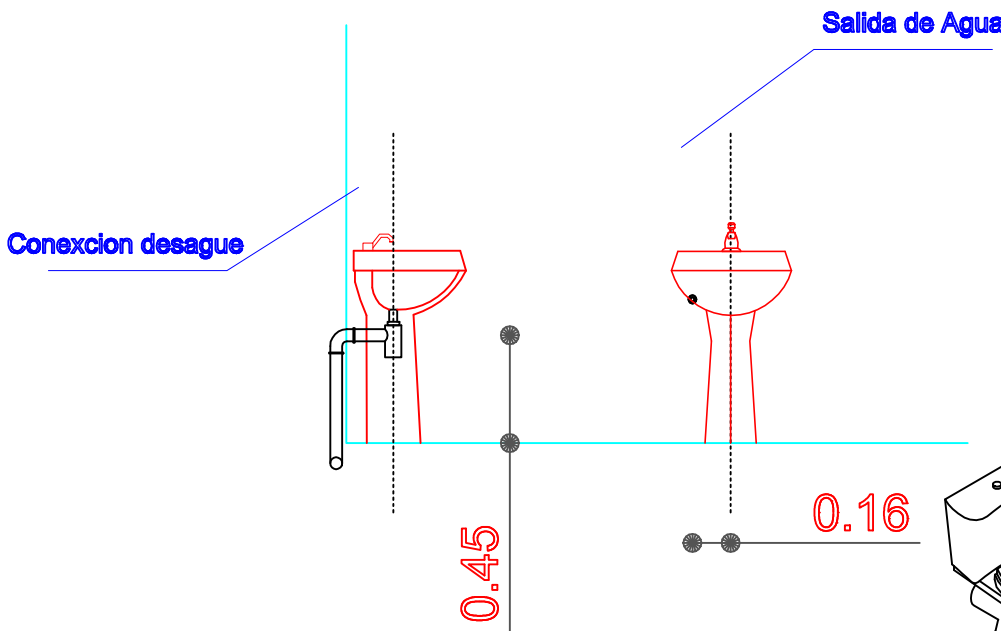
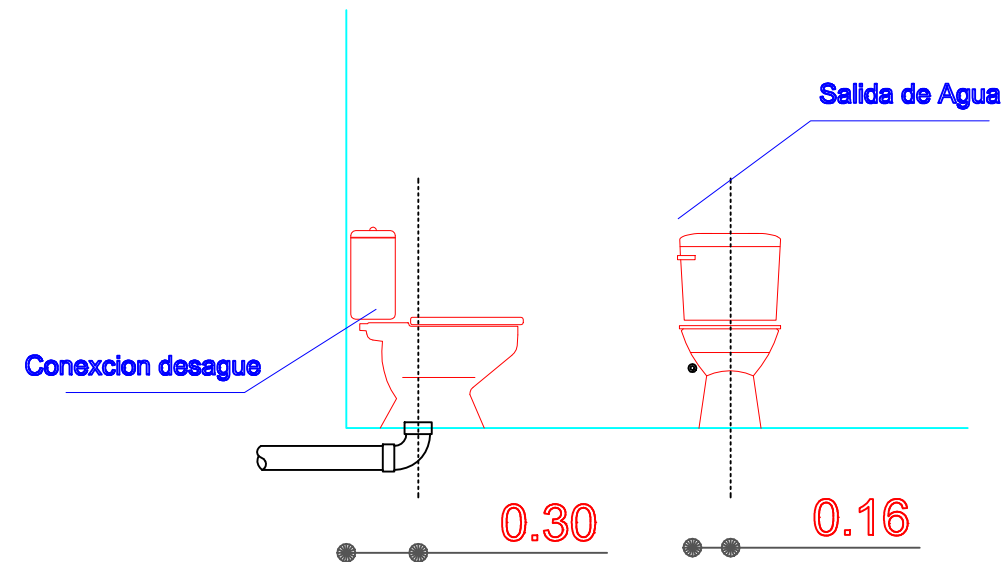

Se debe realizar un desnivel de 5 cm en lo que corresponde a la ducha, que impida el rebalse de agua en el piso del baño.

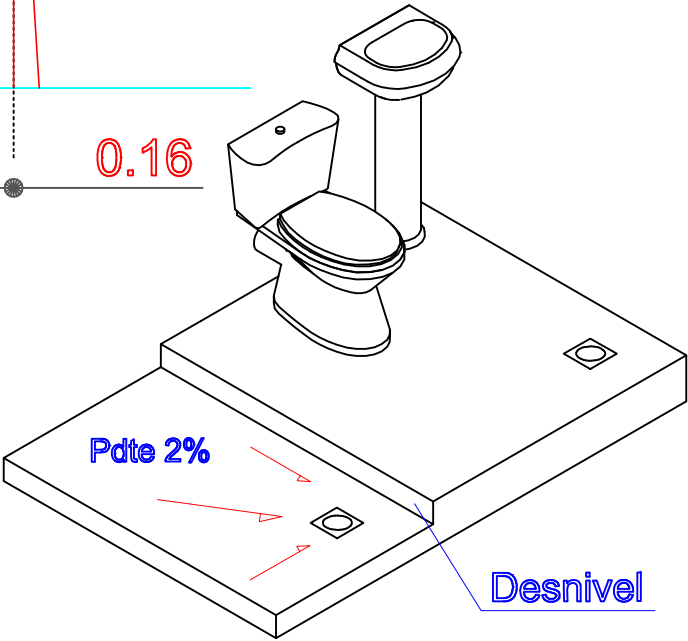

DETALLE: ACCESOS DE AGUA

AGENCIA ESTATAL DE VIVIENDA	
NOMBRE DEL PROYECTO: PROYECTO DE VIVIENDA CUALITATIVA EN EL MUNICIPIO DE TOCO -FASE(IX) 2025- COCHABAMBA	
COMUNIDADES : VARIOS	MUNICIPIO : TOCO
PROVINCIA : GERMAN JORDAN	DEPARTAMENTO : COCHABAMBA

DISEÑO ARQUITECTONICO :	REVISADO Y APROBADO :	FECHA : Gestión 2025
		SUPERFICIE : 71.55 M2
		ESCALA : 1:100
		LAMINA :

DETALLES CONSTRUCTIVOS

DETALLE: MESON DE H°A°

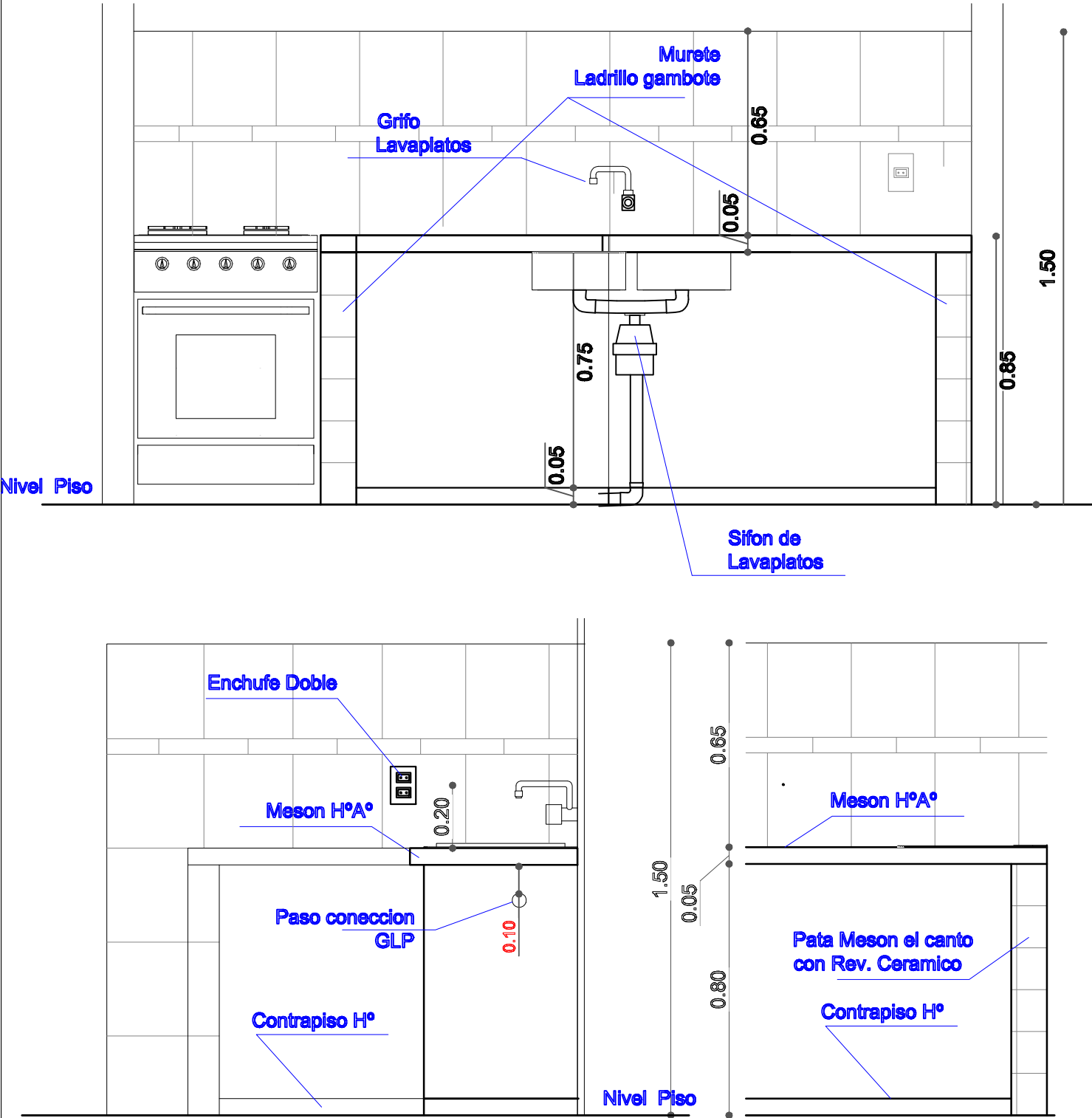

AGENCIA ESTATAL DE VIVIENDA			
NOMBRE DEL PROYECTO: PROYECTO DE VIVIENDA CUALITATIVA EN EL MUNICIPIO DE TOCO -FASE (IX) 2025- COCHABAMBA			
COMUNIDADES :	VARIOS	MUNICIPIO :	TOCO
PROVINCIA :	GERMAN JORDAN	DEPARTAMENTO :	COCHABAMBA

DISEÑO ARQUITECTONICO :	REVISADO Y APROBADO :	FECHA : Gestión 2025
		SUPERFICIE : 71.55 M2
		ESCALA : 1:100
		LAMINA :

DETALLES CONSTRUCTIVOS

DETALLE: ACCESORIOS BAÑO

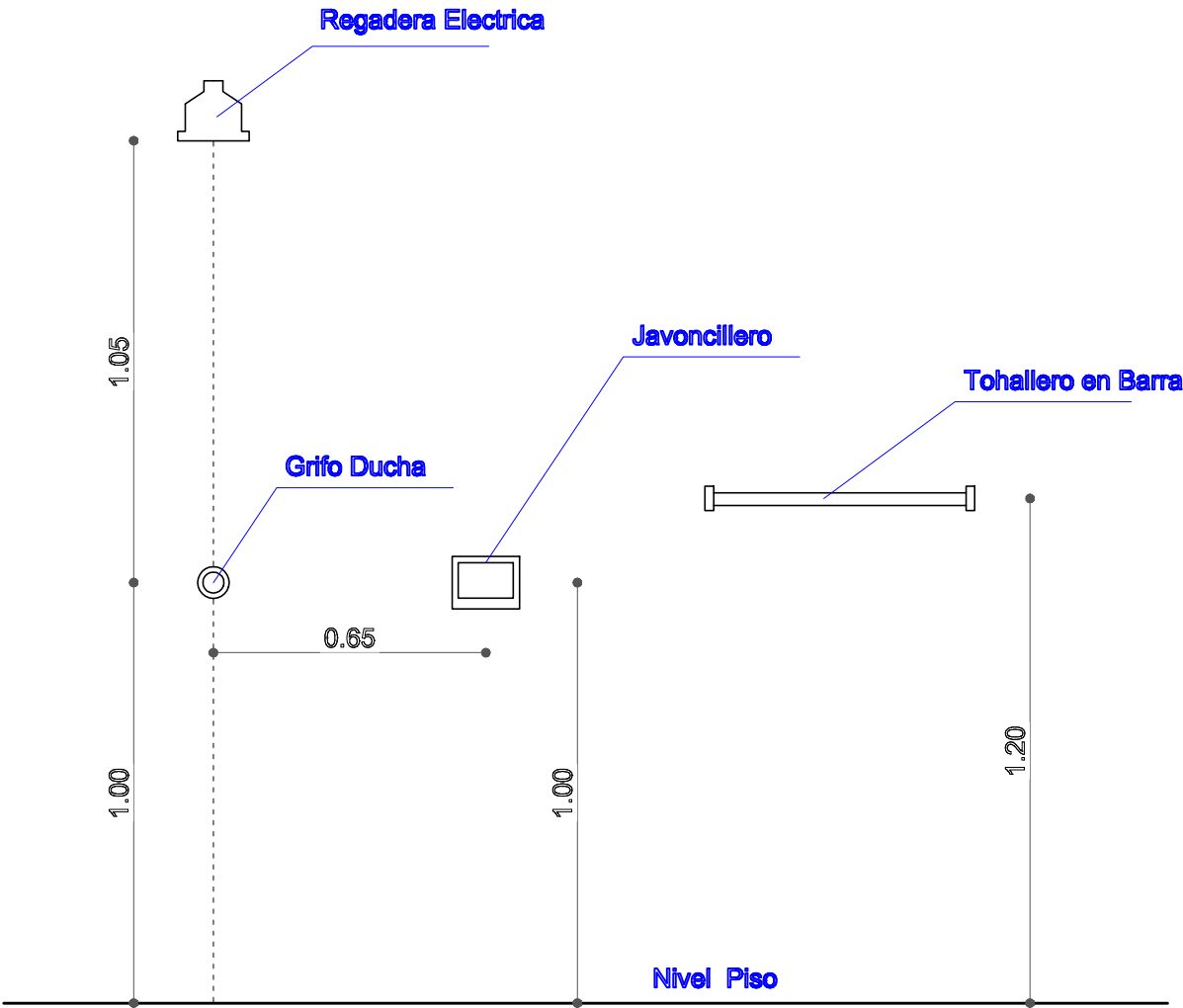
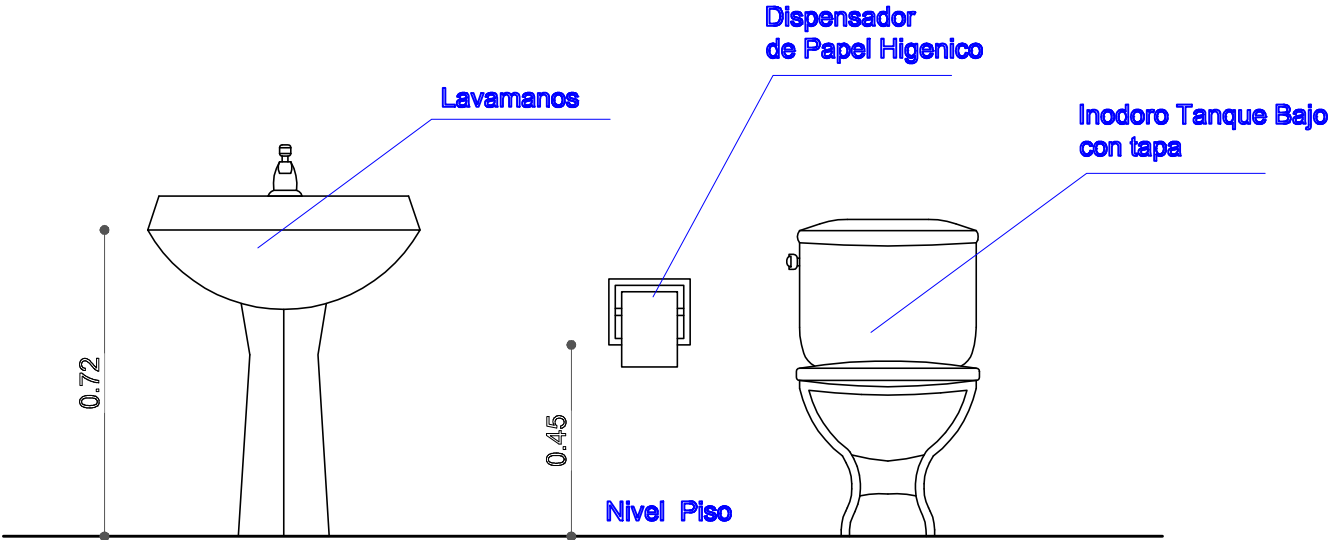

AGENCIA ESTATAL DE VIVIENDA	
NOMBRE DEL PROYECTO: PROYECTO DE VIVIENDA CUALITATIVA EN EL MUNICIPIO DE TOCO -FASE(IX) 2025- COCHABAMBA	
COMUNIDADES : VARIOS	MUNICIPIO : TOCO
PROVINCIA : GERMAN JORDAN	DEPARTAMENTO : COCHABAMBA

DISEÑO ARQUITECTONICO :	REVISADO Y APROBADO :	FECHA : Gestión 2025
		SUPERFICIE : 71.55 M2
		ESCALA : 1:100
		LAMINA :