

AEV-LPZ-1499

**PROYECTO DE VIVIENDA CUALITATIVA EN EL MUNICIPIO DE UMALA -
FASE(XIII) 2025- LA PAZ**

SH: 27



N

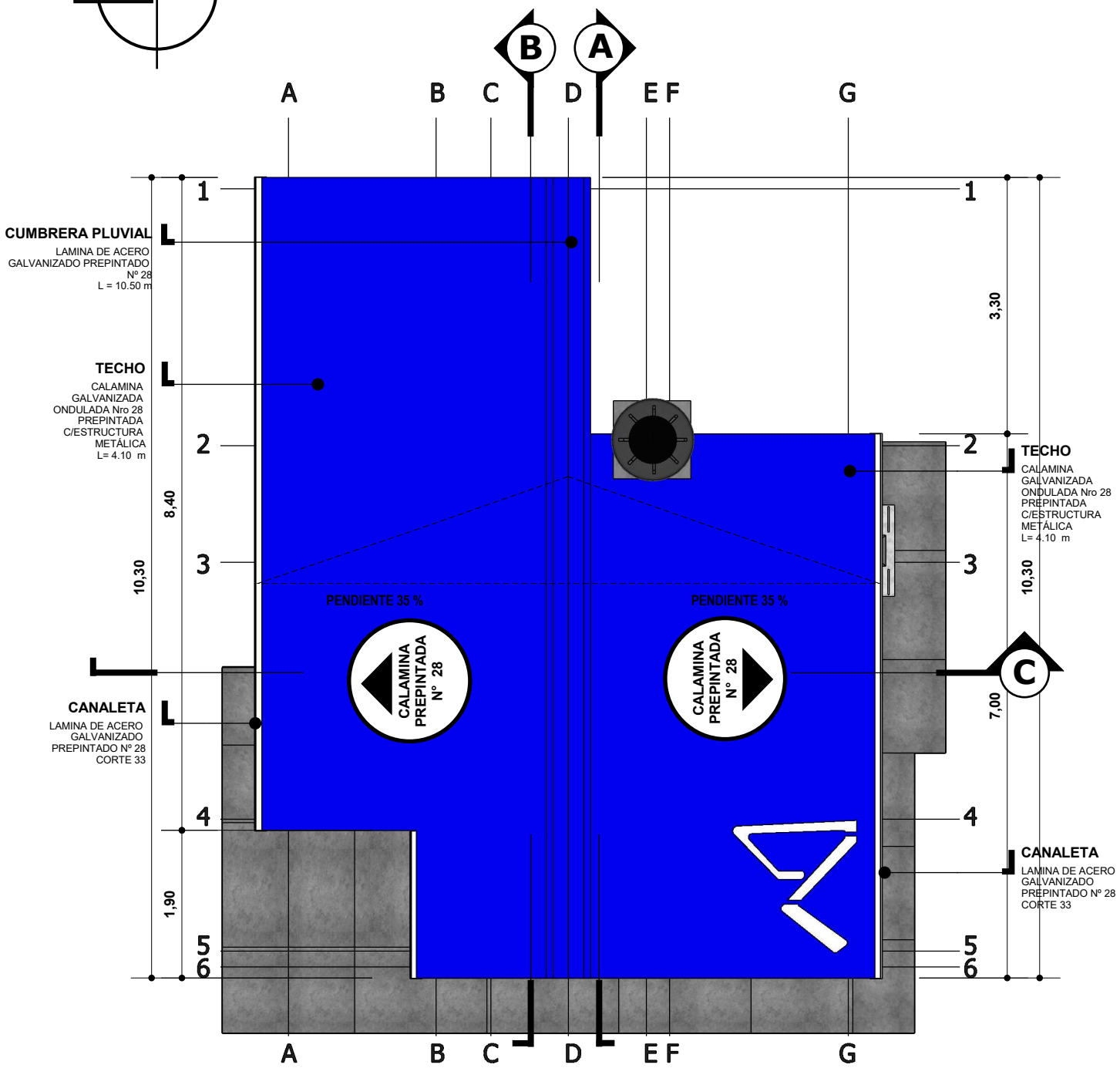
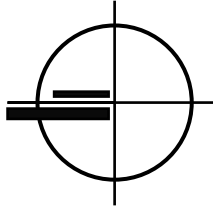

PLANO DE CUBIERTAS

ESC. 1:75

ESCALA GRAFICA



AGENCIA ESTATAL DE VIVIENDA		DISEÑO ARQUITECTONICO:	REVISADO Y APROBADO:	FECHA: MAYO DE 2025
NOMBRE DEL PROYECTO: PROYECTO DE VIVIENDA CUALITATIVA EN EL MUNICIPIO DE UMALA -FASE(XIII) 2025- LA PAZ				SUPERFICIE CONST. : 56.31 m2
COMUNIDADES:	MUNICIPIO: UMALA			LAMINA N°:
PROVINCIA: AROMA	DEPARTAMENTO: LA PAZ			1 / 35

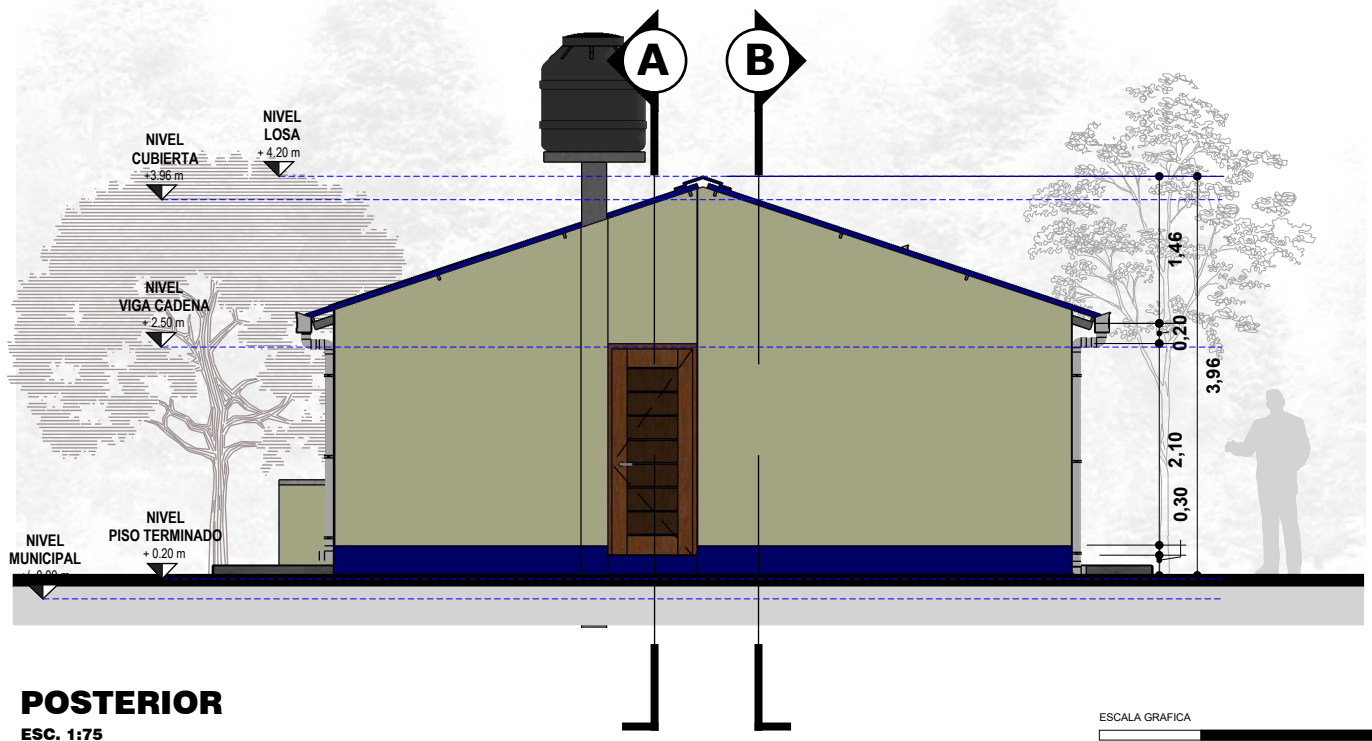
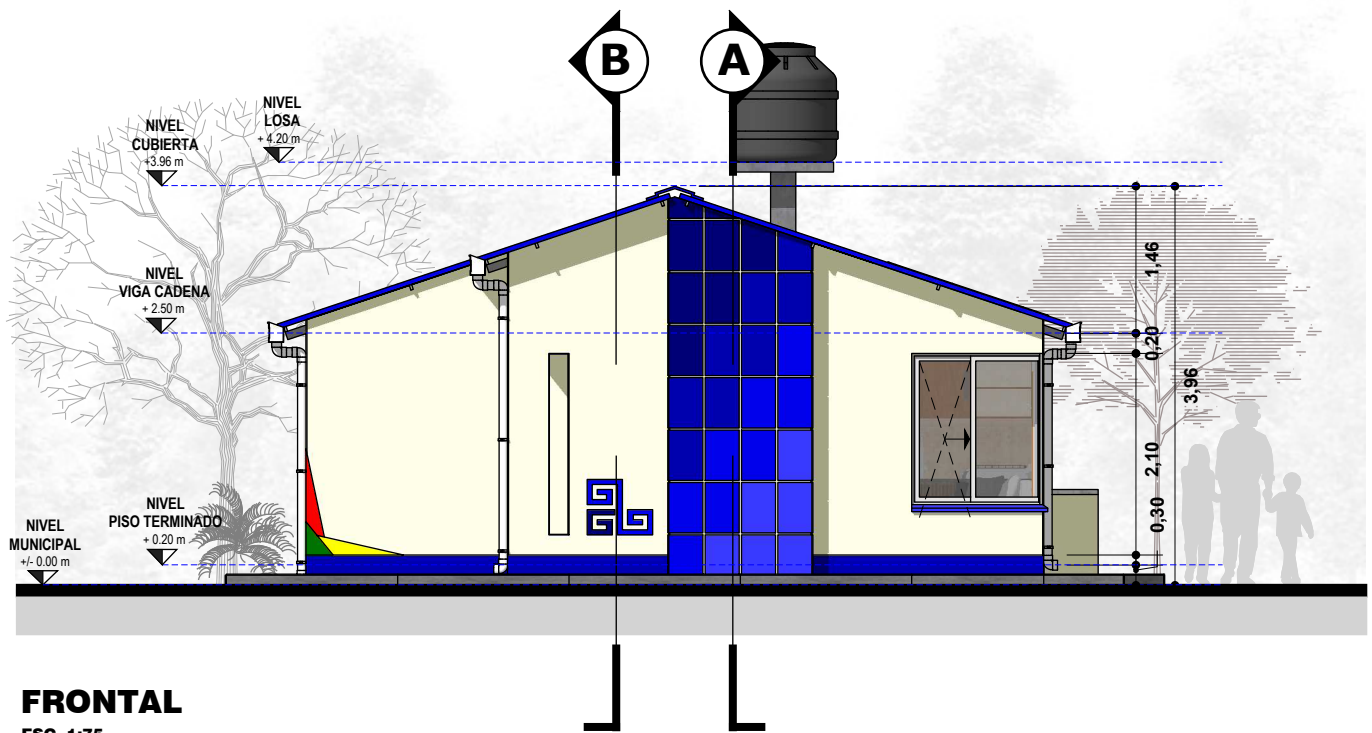

AGENCIA ESTATAL DE VIVIENDA		DISEÑO ARQUITECTONICO:	REVISADO Y APROBADO:	FECHA: MAYO DE 2025
NOMBRE DEL PROYECTO: PROYECTO DE VIVIENDA CUALITATIVA EN EL MUNICIPIO DE UMALA -FASE(XIII) 2025- LA PAZ				SUPERFICIE CONST. : 56.31 m2
COMUNIDADES:	MUNICIPIO: UMALA			LAMINA N°:
PROVINCIA: AROMA	DEPARTAMENTO: LA PAZ			2 / 35

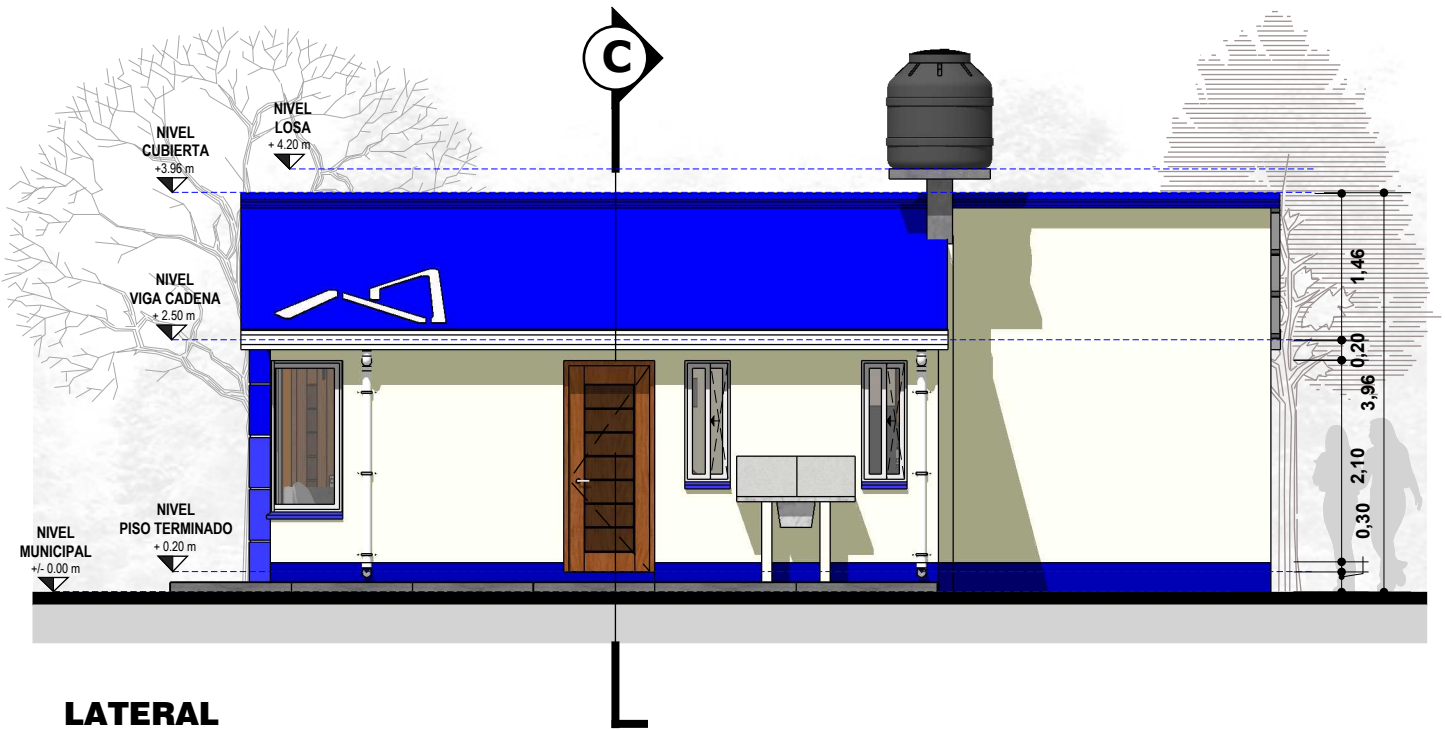

LATERAL
ESC. 1:75

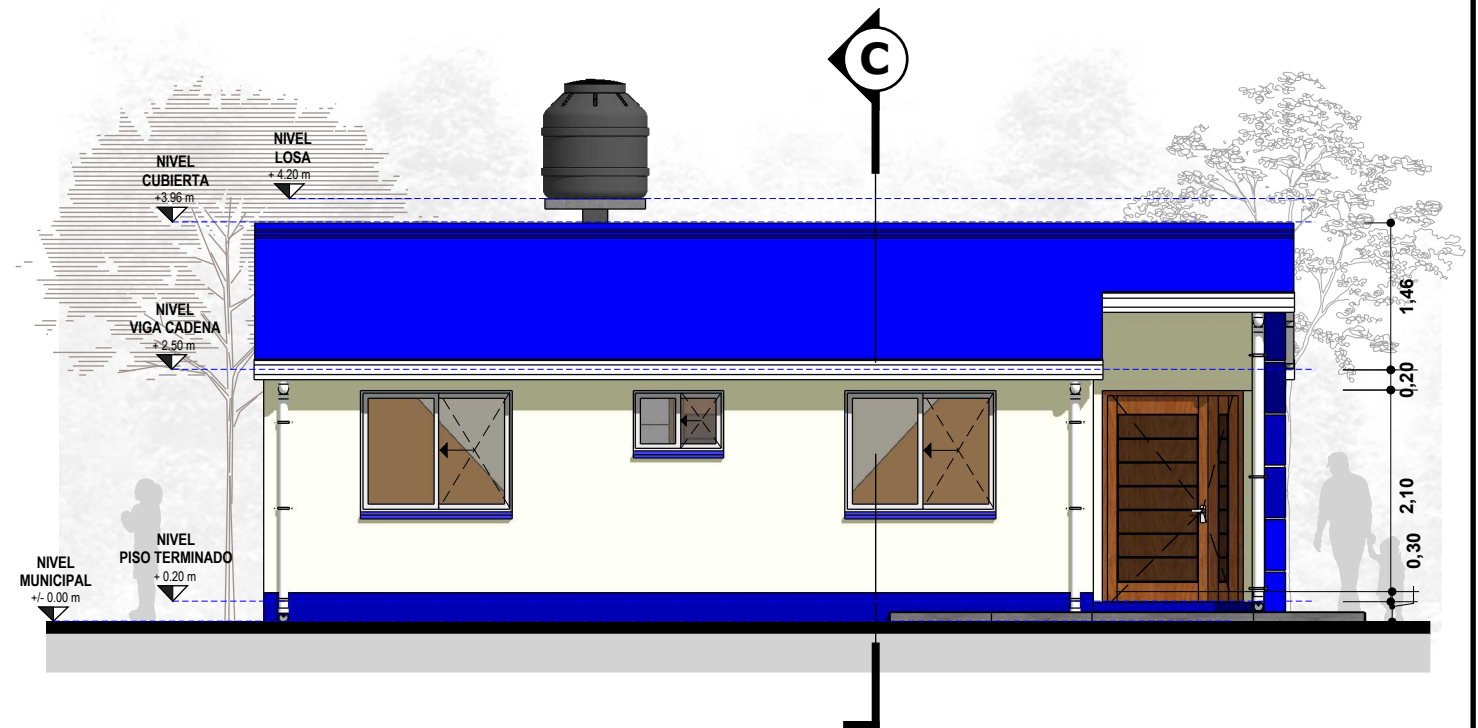

LATERAL
ESC. 1:75



AGENCIA ESTATAL DE VIVIENDA		DISEÑO ARQUITECTONICO:	REVISADO Y APROBADO:	FECHA: MAYO DE 2025
NOMBRE DEL PROYECTO: PROYECTO DE VIVIENDA CUALITATIVA EN EL MUNICIPIO DE UMALA -FASE(XIII) 2025- LA PAZ				SUPERFICIE CONST. : 56.31 m2
COMUNIDADES:	MUNICIPIO: UMALA			LAMINA N°:
PROVINCIA: AROMA	DEPARTAMENTO: LA PAZ			3 / 35



PERSPECTIVAS
ESC. PROPORCIONAL



PERSPECTIVAS
ESC. PROPORCIONAL

AGENCIA ESTATAL DE VIVIENDA		DISEÑO ARQUITECTONICO:	REVISADO Y APROBADO:	FECHA: MAYO DE 2025
<small>NOMBRE DEL PROYECTO:</small> PROYECTO DE VIVIENDA CUALITATIVA EN EL MUNICIPIO DE UMALA -FASE(XIII) 2025- LA PAZ				SUPERFICIE CONST. : 56.31 m2
<small>COMUNIDADES:</small>	<small>MUNICIPIO:</small> UMALA			<small>LAMINA N° :</small>
<small>PROVINCIA:</small> AROMA	<small>DEPARTAMENTO:</small> LA PAZ			4 / 35

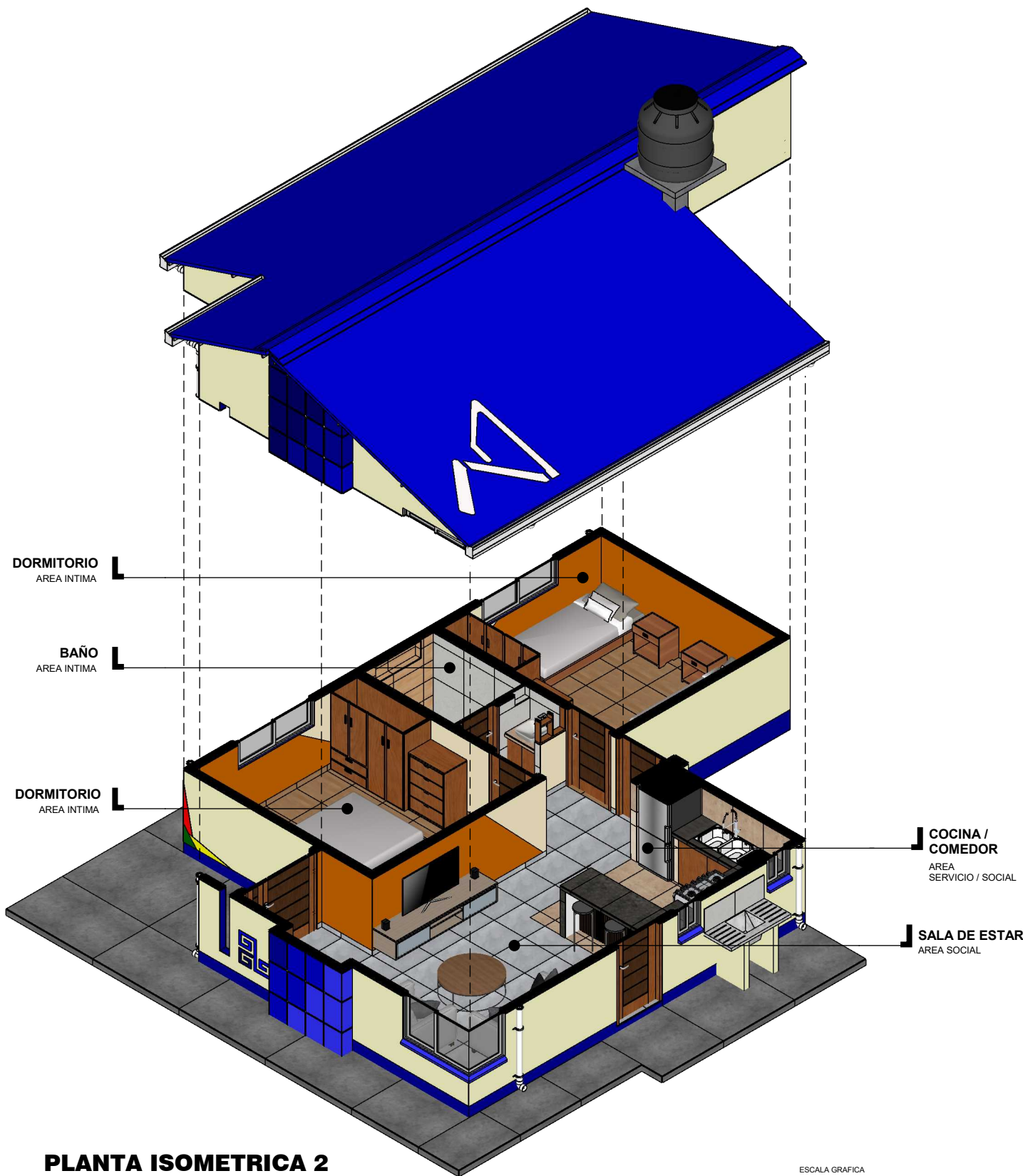

DORMITORIO
AREA INTIMA

BAÑO
AREA INTIMA

DORMITORIO
AREA INTIMA

COCINA /
COMEDOR
AREA
SERVICIO / SOCIAL

SALA DE ESTAR
AREA SOCIAL

PLANTA ISOMETRICA 2

ESC. 1:75



AGENCIA ESTATAL DE VIVIENDA		DISEÑO ARQUITECTONICO:	REVISADO Y APROBADO:	FECHA: MAYO DE 2025
NOMBRE DEL PROYECTO: PROYECTO DE VIVIENDA CUALITATIVA EN EL MUNICIPIO DE UMALA -FASE(XIII) 2025- LA PAZ				SUPERFICIE CONST. : 56.31 m2
COMUNIDADES:	MUNICIPIO: UMALA			LAMINA N°:
PROVINCIA: AROMA	DEPARTAMENTO: LA PAZ			5 / 35

N

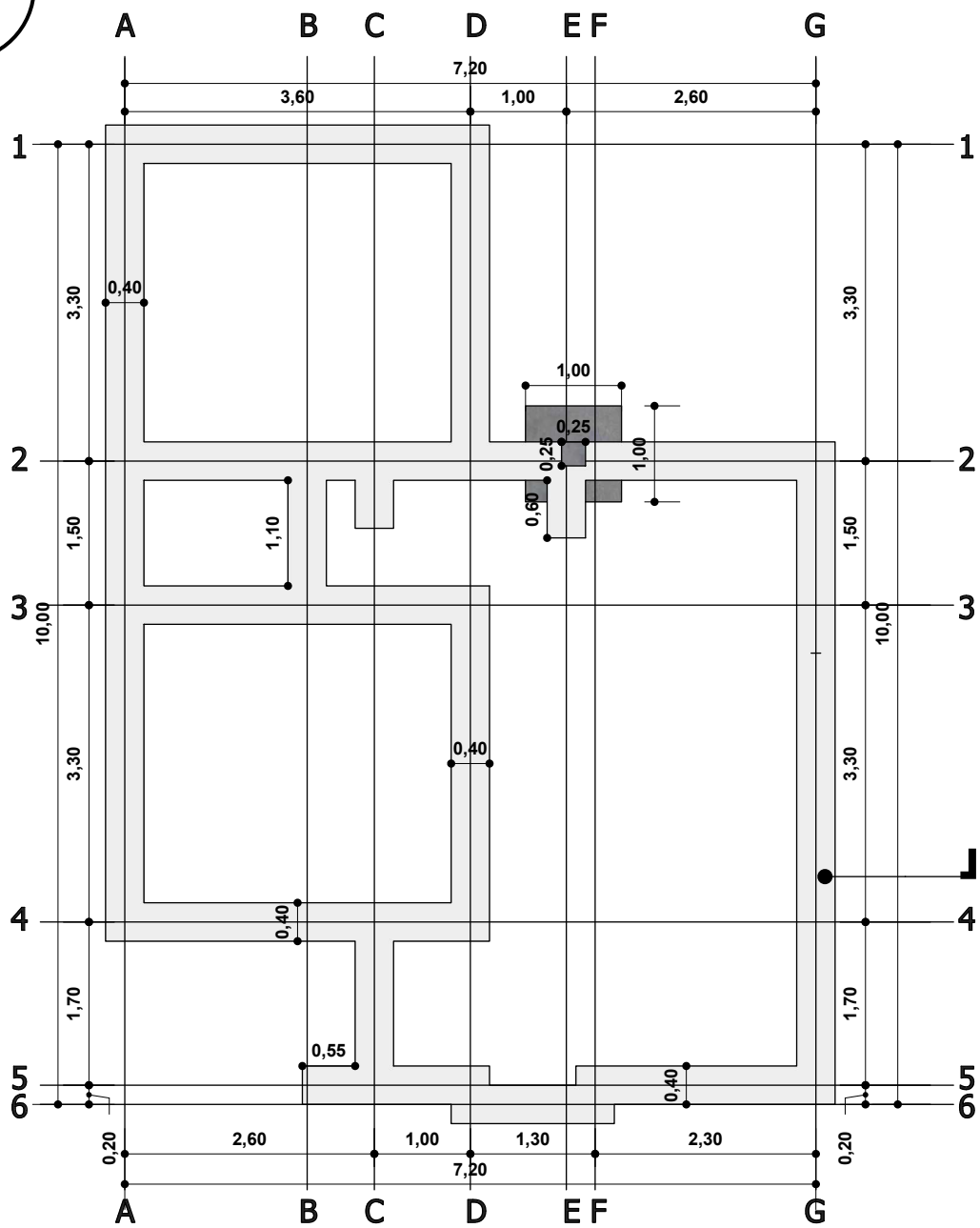
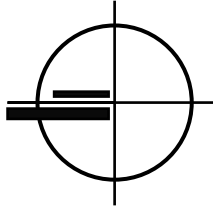

CIMIENTO H°C°
 ESC. 1:75



AGENCIA ESTATAL DE VIVIENDA		DISEÑO ARQUITECTONICO:	REVISADO Y APROBADO:	FECHA: MAYO DE 2025
NOMBRE DEL PROYECTO: PROYECTO DE VIVIENDA CUALITATIVA EN EL MUNICIPIO DE UMALA -FASE(XIII) 2025- LA PAZ				SUPERFICIE CONST. : 56.31 m2
COMUNIDADES:	MUNICIPIO: UMALA			LAMINA N°:
PROVINCIA: AROMA	DEPARTAMENTO: LA PAZ			6 / 35

N

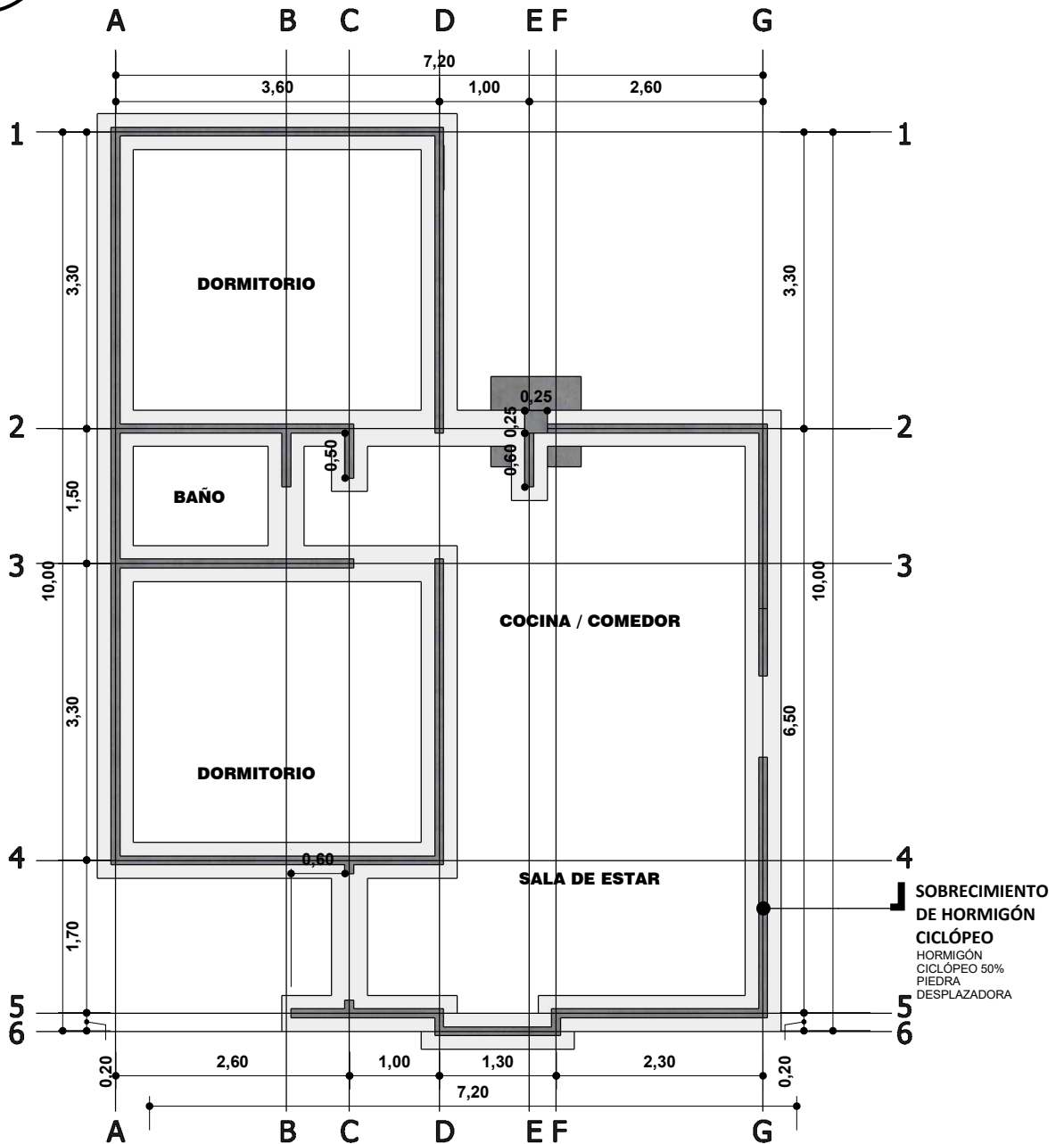
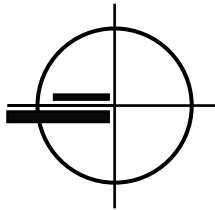

SOBRECIMIENTO H°C°

ESC. 1:75

ESCALA GRAFICA



AGENCIA ESTATAL DE VIVIENDA		DISEÑO ARQUITECTONICO:	REVISADO Y APROBADO:	FECHA: MAYO DE 2025
NOMBRE DEL PROYECTO: PROYECTO DE VIVIENDA CUALITATIVA EN EL MUNICIPIO DE UMALA -FASE(XIII) 2025- LA PAZ				SUPERFICIE CONST. : 56.31 m2
COMUNIDADES: PROVINCIA: AROMA	MUNICIPIO: UMALA DEPARTAMENTO: LA PAZ			LAMINA N°: 7 / 35

N

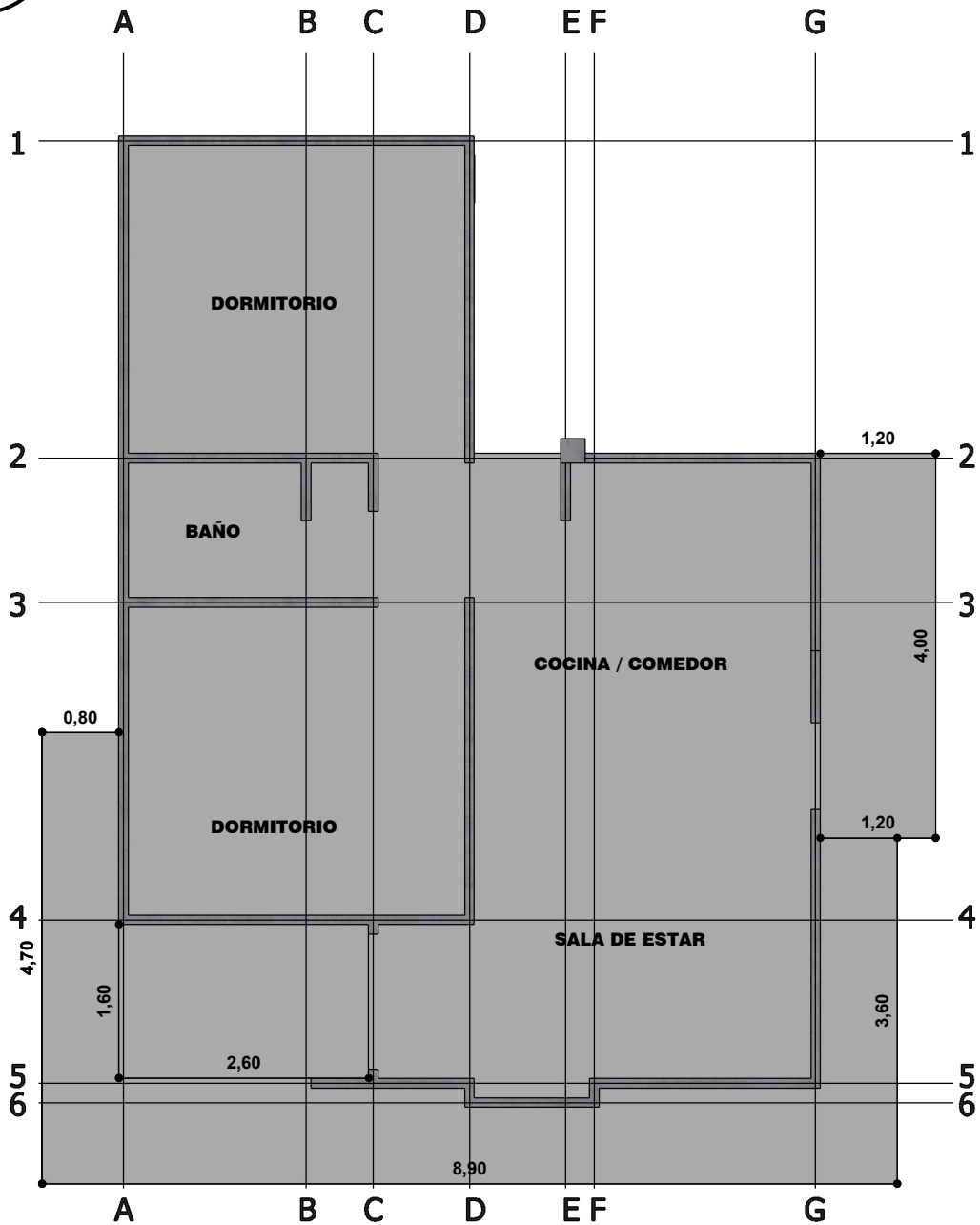
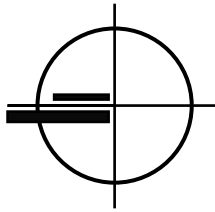

DETALLE ACERA

ESC. 1:75

ESCALA GRAFICA



AGENCIA ESTATAL DE VIVIENDA		DISEÑO ARQUITECTONICO:	REVISADO Y APROBADO:	FECHA: MAYO DE 2025
NOMBRE DEL PROYECTO: PROYECTO DE VIVIENDA CUALITATIVA EN EL MUNICIPIO DE UMALA -FASE(XIII) 2025- LA PAZ				SUPERFICIE CONST. : 56.31 m2
COMUNIDADES:	MUNICIPIO: UMALA			LAMINA N°:
PROVINCIA: AROMA	DEPARTAMENTO: LA PAZ			8 / 35

N

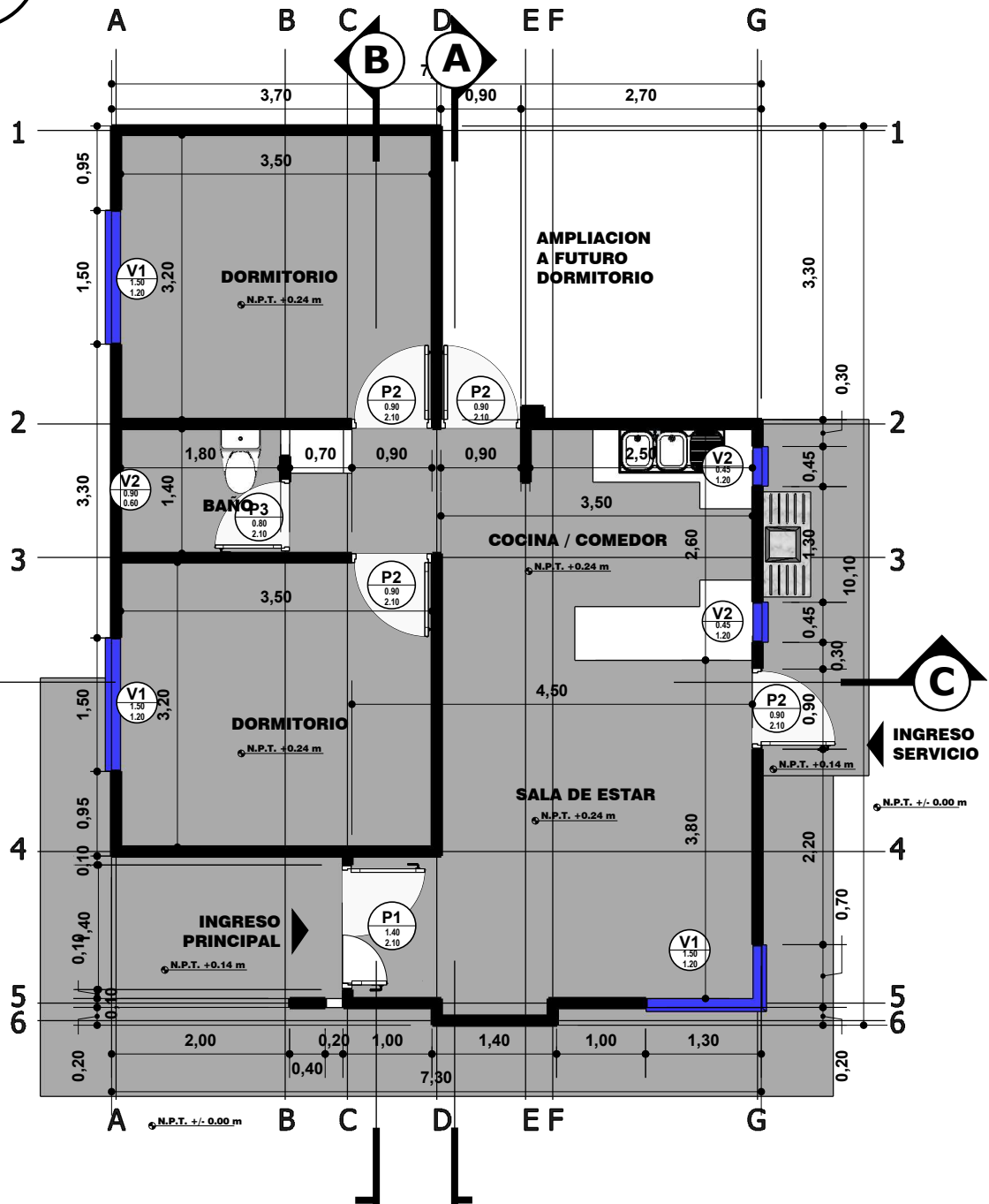
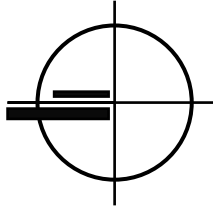

PLANTA ACOTADA

ESC. 1:75

ESCALA GRAFICA



AGENCIA ESTATAL DE VIVIENDA		DISEÑO ARQUITECTONICO:	REVISADO Y APROBADO:	FECHA: MAYO DE 2025
NOMBRE DEL PROYECTO: PROYECTO DE VIVIENDA CUALITATIVA EN EL MUNICIPIO DE UMALA -FASE(XIII) 2025- LA PAZ				SUPERFICIE CONST. : 56.31 m2
COMUNIDADES: MUNICIPIO: UMALA	DEPARTAMENTO: LA PAZ			LAMINA N°:
PROVINCIA: AROMA				9 / 35

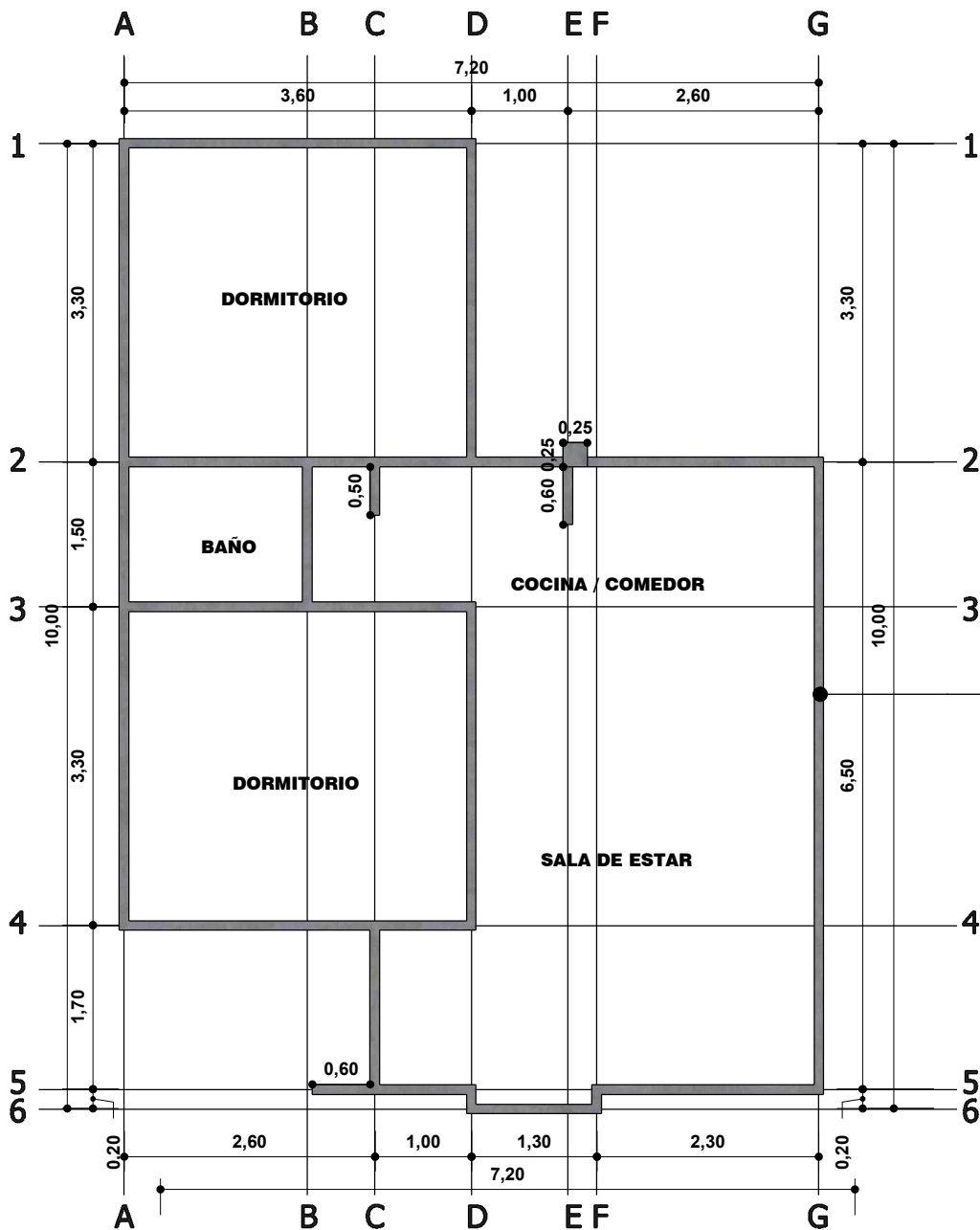

VIGA CADENA
H° A°
DIMENSIONES
0.10 x 0.20 m

VIGA CADENA
ESC. 1:75



AGENCIA ESTATAL DE VIVIENDA		DISEÑO ARQUITECTONICO:	REVISADO Y APROBADO:	FECHA: MAYO DE 2025
NOMBRE DEL PROYECTO: PROYECTO DE VIVIENDA CUALITATIVA EN EL MUNICIPIO DE UMALA -FASE(XIII) 2025- LA PAZ				SUPERFICIE CONST. : 56.31 m2
COMUNIDADES:	MUNICIPIO: UMALA			LAMINA N°:
PROVINCIA: AROMA	DEPARTAMENTO: LA PAZ			10 / 35

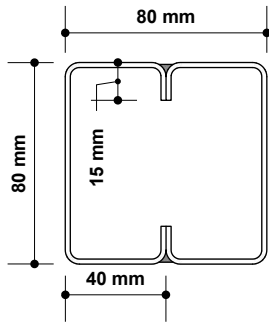

**PERFIL TIPO C
DOBLE COSTANERA
GALVANIZADA 2MM
(80X40X15)**

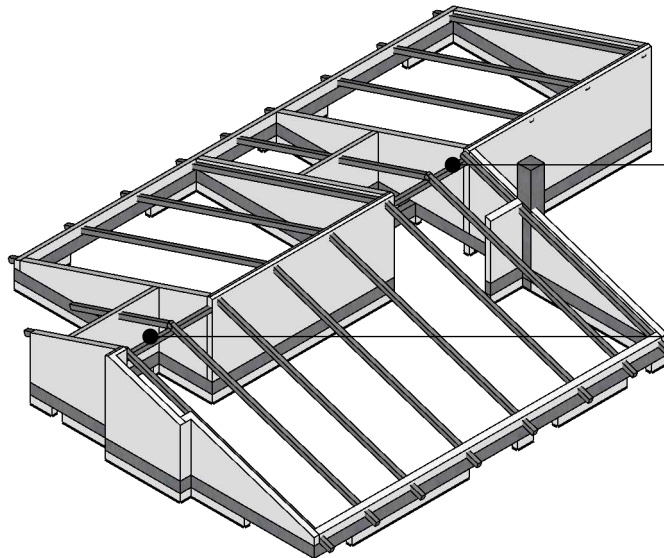

VIGA CUMBRERA
VIGA METALICA
PREPINTADA DOBLE
COSTANERA
GALVANIZADA 2MM
(80X40X15)

VIGA CUMBRERA
VIGA METALICA
PREPINTADA DOBLE
COSTANERA
GALVANIZADA 2MM
(80X40X15)

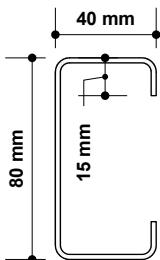

**PERFIL TIPO C
COSTANERA
GALVANIZADA
80X40X15X2 MM**

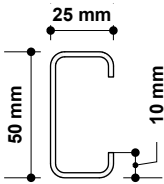

**PERFIL TIPO C
COSTANERA
GALVANIZADA
50X25X10X1,8 MM**

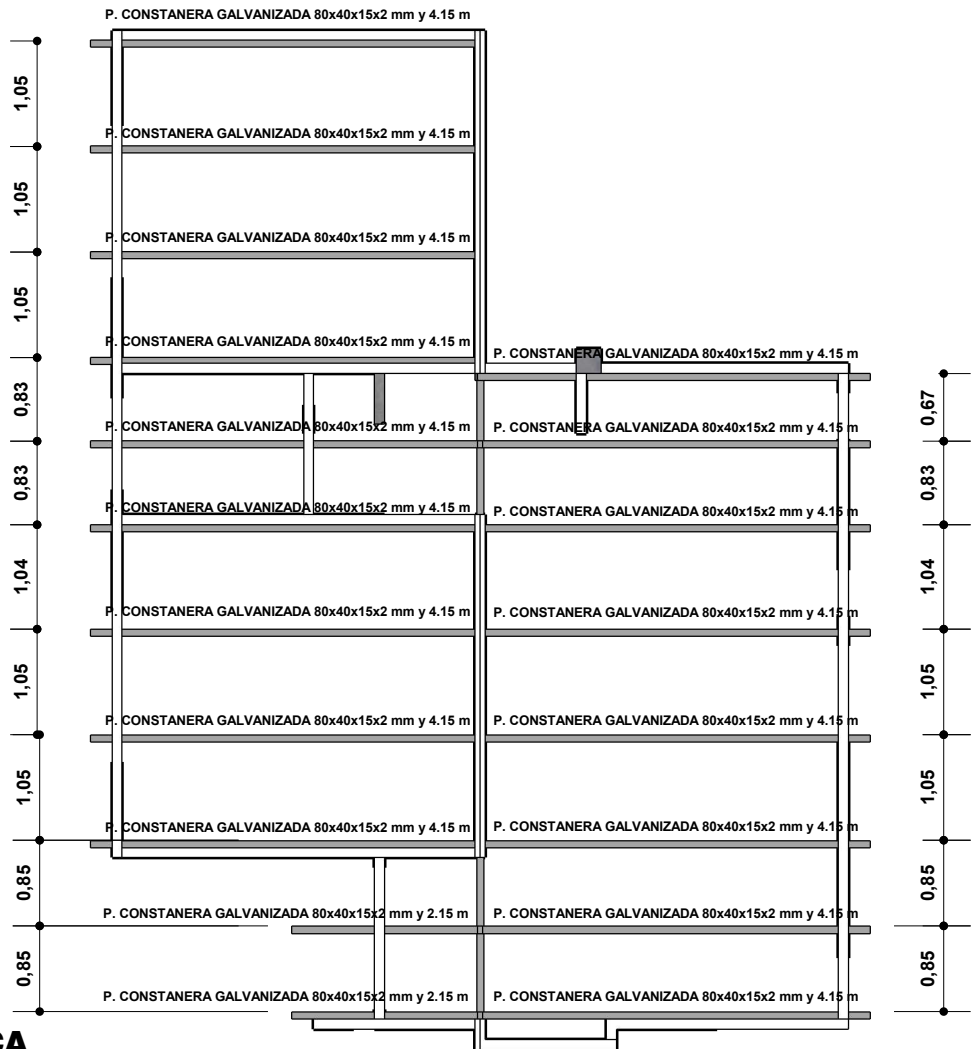

ESTRUCTURA METALICA

ESC. 1:75

AGENCIA ESTATAL DE VIVIENDA		DISEÑO ARQUITECTONICO:	REVISADO Y APROBADO:	FECHA: MAYO DE 2025
NOMBRE DEL PROYECTO: PROYECTO DE VIVIENDA CUALITATIVA EN EL MUNICIPIO DE UMALA -FASE(XIII) 2025- LA PAZ				SUPERFICIE CONST. : 56.31 m2
COMUNIDADES:	MUNICIPIO: UMALA			LAMINA N° :
PROVINCIA: AROMA	DEPARTAMENTO: LA PAZ			11 / 35

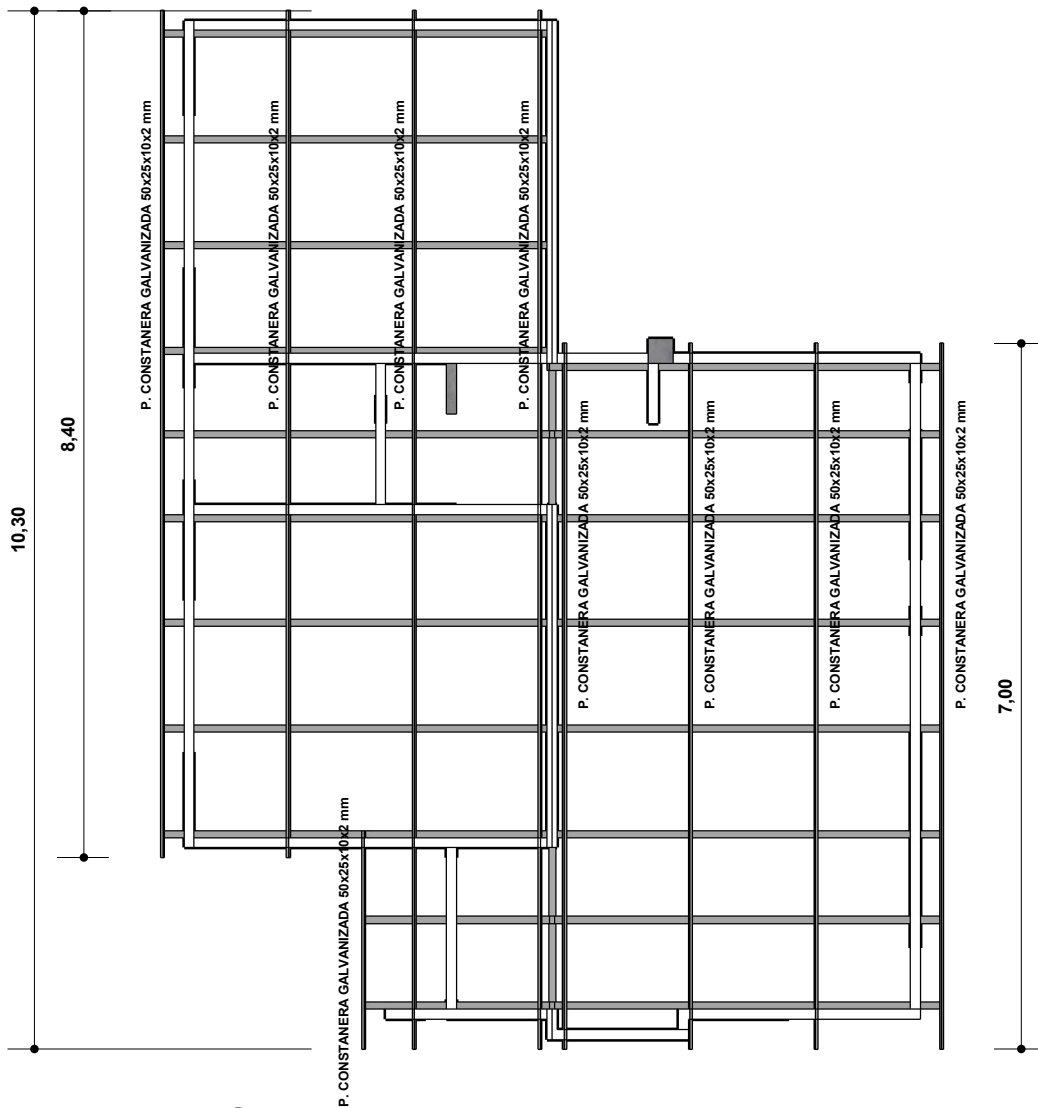
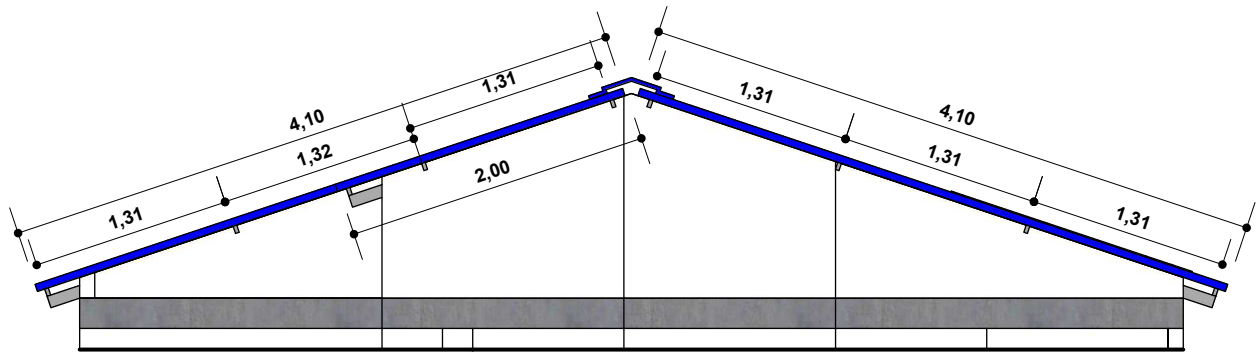

ESTRUCTURA METALICA 2

ESC. 1:75

AGENCIA ESTATAL DE VIVIENDA		DISEÑO ARQUITECTONICO:	REVISADO Y APROBADO:	FECHA: MAYO DE 2025
NOMBRE DEL PROYECTO: PROYECTO DE VIVIENDA CUALITATIVA EN EL MUNICIPIO DE UMALA -FASE(XIII) 2025- LA PAZ				SUPERFICIE CONST. : 56.31 m2
COMUNIDADES:	MUNICIPIO: UMALA			LAMINA N°:
PROVINCIA: AROMA	DEPARTAMENTO: LA PAZ			12 / 35

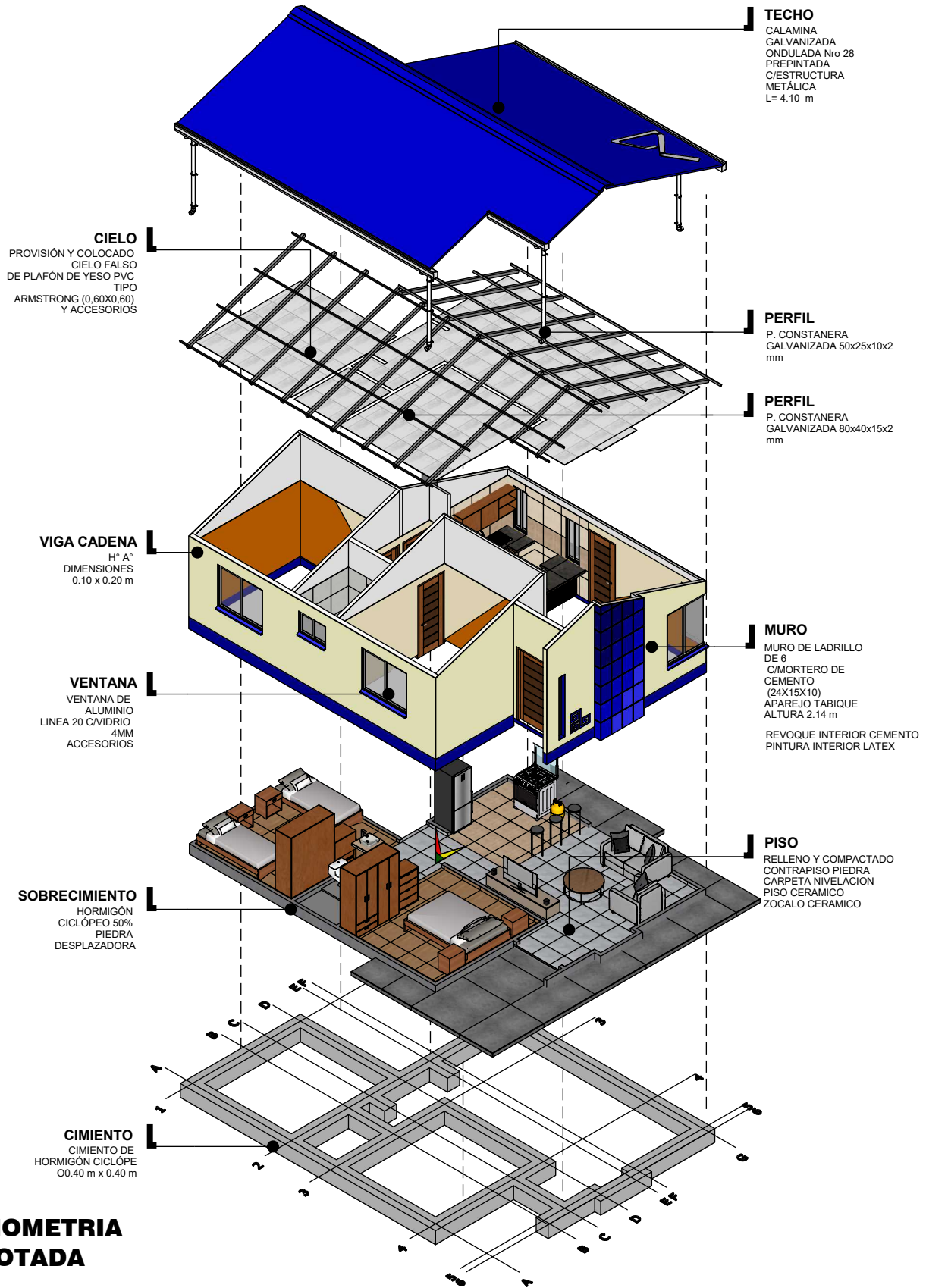

AXONOMETRIA EXPLOTADA

ESC. 1:130

AGENCIA ESTATAL DE VIVIENDA		DISEÑO ARQUITECTONICO:	REVISADO Y APROBADO:	FECHA: MAYO DE 2025
NOMBRE DEL PROYECTO: PROYECTO DE VIVIENDA CUALITATIVA EN EL MUNICIPIO DE UMALA -FASE(XIII) 2025- LA PAZ				SUPERFICIE CONST. : 56.31 m2
COMUNIDADES:	MUNICIPIO: UMALA			LAMINA N°:
PROVINCIA: AROMA	DEPARTAMENTO: LA PAZ			13 / 35

ALTURAS DE PUNTOS

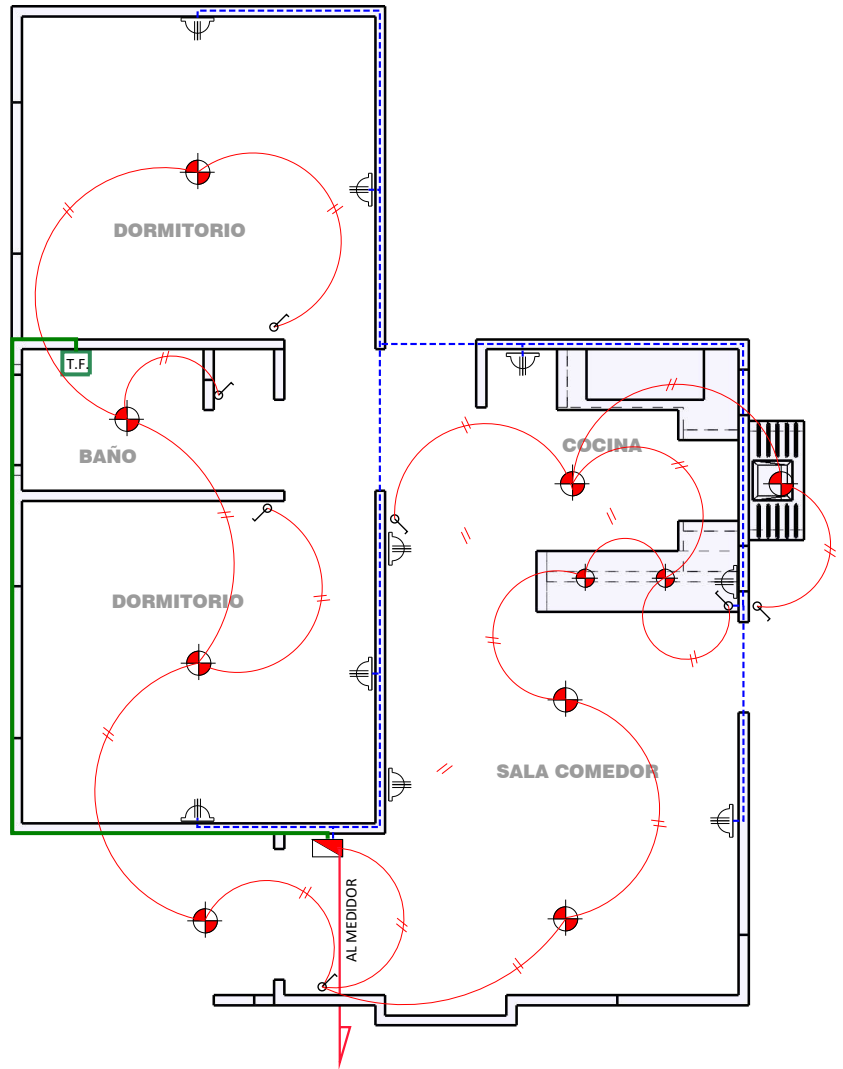
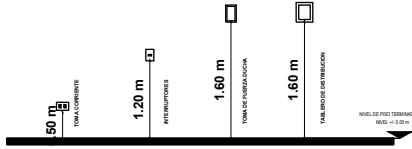

SIMBOLOGIA Y REFERENCIA

- TABLERO DE DISTRIBUCIÓN
- TOMACORRIENTES DOBLE
- ILUMINACION INCANDESCENTE
- INTERRUPTOR SIMPLE
- TOMA DE FUERZA DUCHA
- CIRCUITO DE TOMA DE ILUMINACION AWG N°14
- CIRCUITO DE TOMA CORRIENTE AWG N°12
- CIRCUITO DUCHA AWG N° 10

DIAGRAMA UNIFILAR

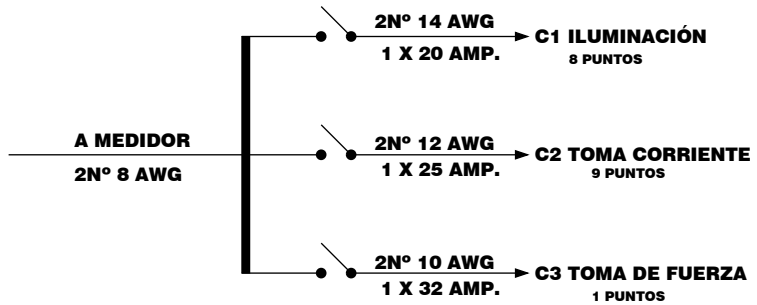

INST. ELECTRICA
ESC. 1:75

AGENCIA ESTATAL DE VIVIENDA		DISEÑO ARQUITECTONICO:	REVISADO Y APROBADO:	FECHA: MAYO DE 2025
NOMBRE DEL PROYECTO: PROYECTO DE VIVIENDA CUALITATIVA EN EL MUNICIPIO DE UMALA -FASE(XIII) 2025- LA PAZ				SUPERFICIE CONST. : 56.31 m2
COMUNIDADES:	MUNICIPIO: UMALA			LAMINA N° :
PROVINCIA: AROMA	DEPARTAMENTO: LA PAZ			14 / 35

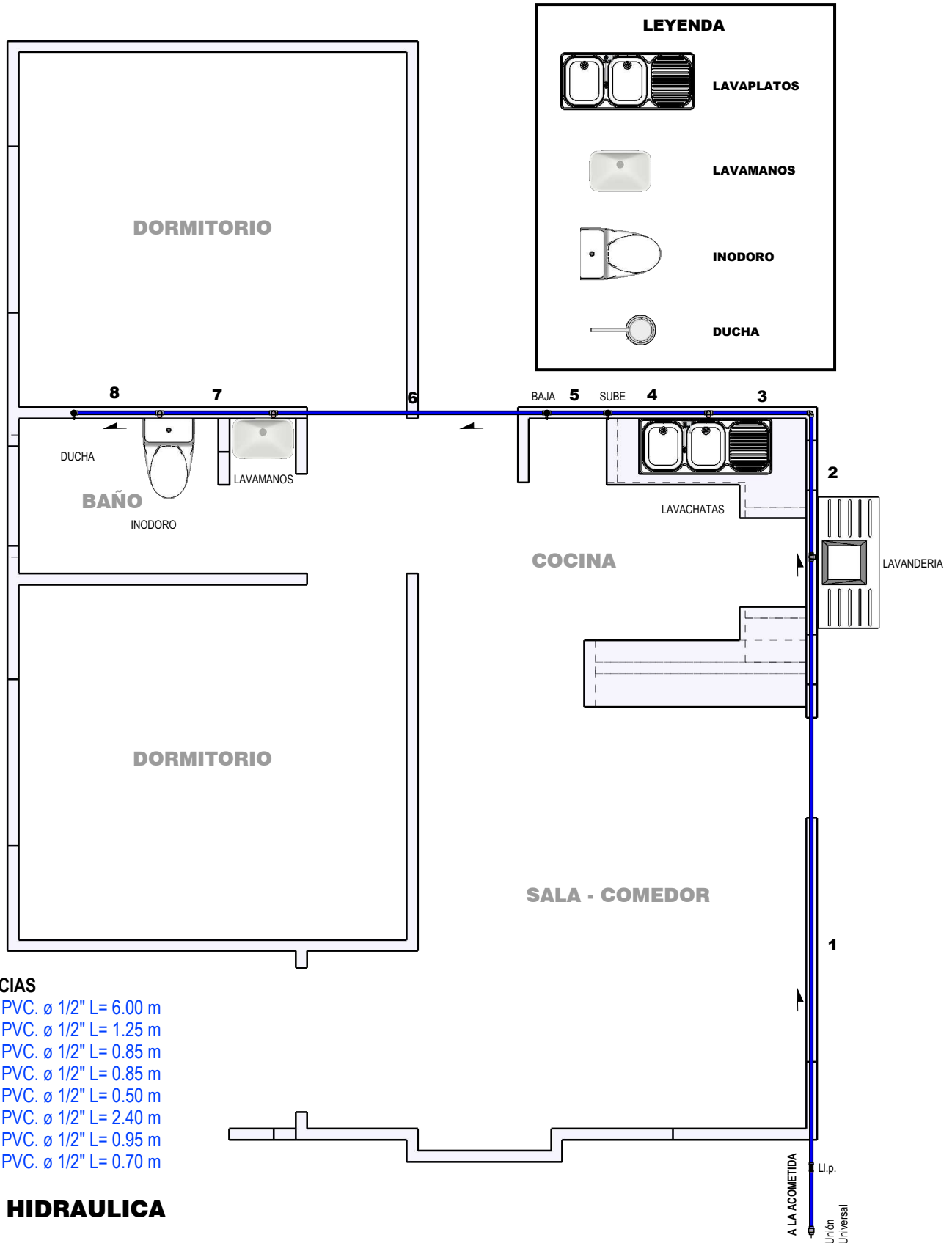

REFERENCIAS

- 1. TAP. PVC. ϕ 1/2" L= 6.00 m
- 2. TAP. PVC. ϕ 1/2" L= 1.25 m
- 3. TAP. PVC. ϕ 1/2" L= 0.85 m
- 4. TAP. PVC. ϕ 1/2" L= 0.85 m
- 5. TAP. PVC. ϕ 1/2" L= 0.50 m
- 6. TAP. PVC. ϕ 1/2" L= 2.40 m
- 7. TAP. PVC. ϕ 1/2" L= 0.95 m
- 8. TAP. PVC. ϕ 1/2" L= 0.70 m

INST. HIDRAULICA

ESC. 1:50

AGENCIA ESTATAL DE VIVIENDA		DISEÑO ARQUITECTONICO:	REVISADO Y APROBADO:	FECHA: MAYO DE 2025
NOMBRE DEL PROYECTO: PROYECTO DE VIVIENDA CUALITATIVA EN EL MUNICIPIO DE UMALA -FASE(XIII) 2025- LA PAZ				SUPERFICIE CONST. : 56.31 m2
COMUNIDADES:	MUNICIPIO: UMALA			LAMINA N° :
PROVINCIA: AROMA	DEPARTAMENTO: LA PAZ			15 / 35

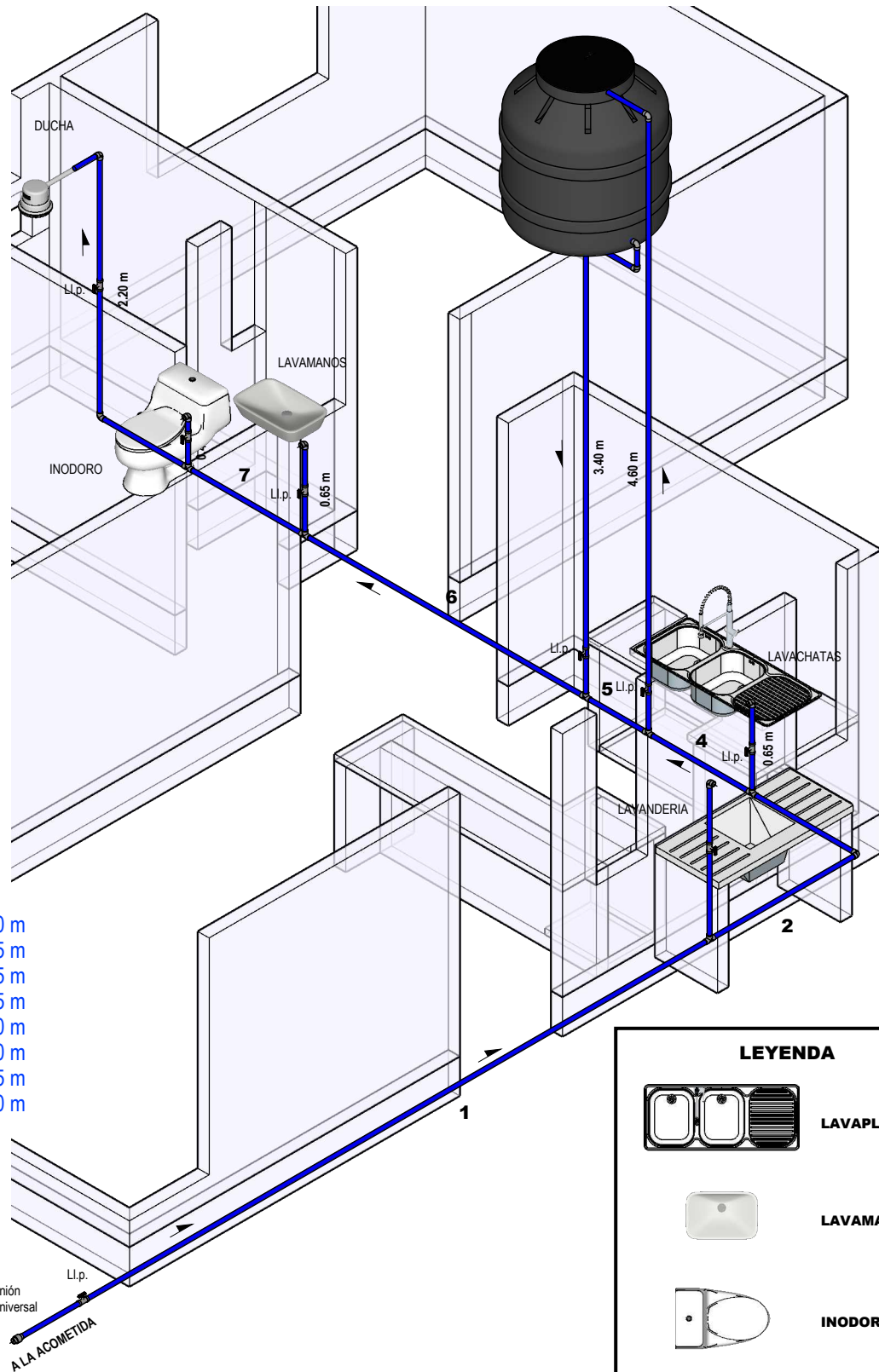

REFERENCIAS

1. TAP. PVC. ϕ 1/2" L= 6.00 m
2. TAP. PVC. ϕ 1/2" L= 1.25 m
3. TAP. PVC. ϕ 1/2" L= 0.85 m
4. TAP. PVC. ϕ 1/2" L= 0.85 m
5. TAP. PVC. ϕ 1/2" L= 0.50 m
6. TAP. PVC. ϕ 1/2" L= 2.40 m
7. TAP. PVC. ϕ 1/2" L= 0.95 m
8. TAP. PVC. ϕ 1/2" L= 0.70 m

LEYENDA

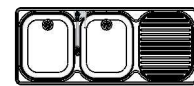

LAVAPLATOS



LAVAMANOS



INODORO



DUCHA

INST. HIDRAULICA ISOMETRICO

ESC. 1:40

AGENCIA ESTATAL DE VIVIENDA		DISEÑO ARQUITECTONICO:	REVISADO Y APROBADO:	FECHA: MAYO DE 2025
NOMBRE DEL PROYECTO: PROYECTO DE VIVIENDA CUALITATIVA EN EL MUNICIPIO DE UMALA -FASE(XIII) 2025- LA PAZ				SUPERFICIE CONST. : 56.31 m2
COMUNIDADES:	MUNICIPIO: UMALA			LAMINA N°:
PROVINCIA: AROMA	DEPARTAMENTO: LA PAZ			16 / 35

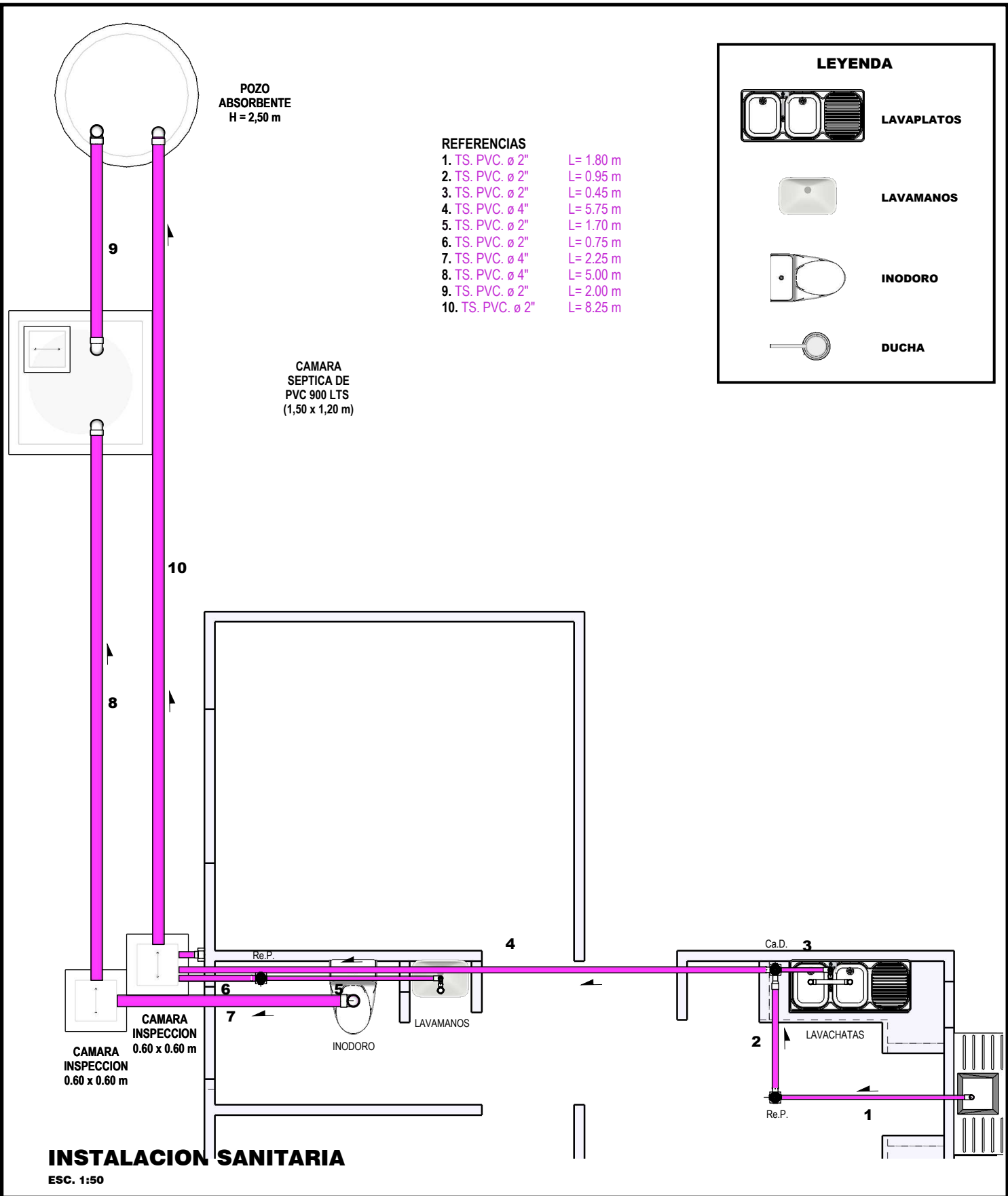

AGENCIA ESTATAL DE VIVIENDA		DISEÑO ARQUITECTONICO:	REVISADO Y APROBADO:	FECHA: MAYO DE 2025
NOMBRE DEL PROYECTO: PROYECTO DE VIVIENDA CUALITATIVA EN EL MUNICIPIO DE UMALA -FASE(XIII) 2025- LA PAZ				SUPERFICIE CONST. : 56.31 m2
COMUNIDADES:	MUNICIPIO: UMALA			LAMINA N° :
PROVINCIA: AROMA	DEPARTAMENTO: LA PAZ			17 / 35

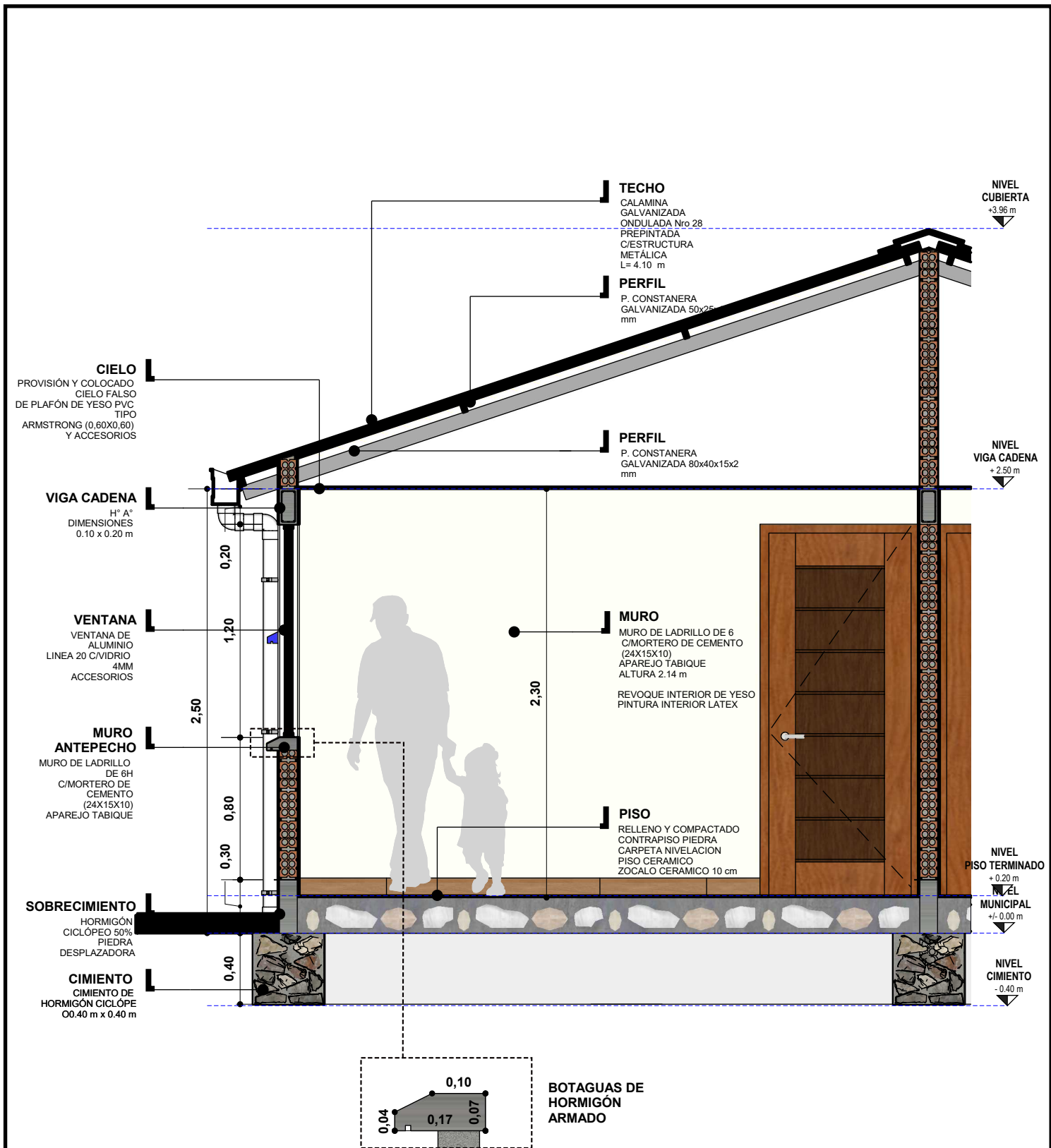

CORTE DE BORDE

ESC. 1:30

AGENCIA ESTATAL DE VIVIENDA		DISEÑO ARQUITECTONICO:	REVISADO Y APROBADO:	FECHA: MAYO DE 2025
NOMBRE DEL PROYECTO: PROYECTO DE VIVIENDA CUALITATIVA EN EL MUNICIPIO DE UMALA -FASE(XIII) 2025- LA PAZ				SUPERFICIE CONST. : 56.31 m2
COMUNIDADES:	MUNICIPIO: UMALA			LAMINA N°:
PROVINCIA: AROMA	DEPARTAMENTO: LA PAZ			18 / 35

NIVEL
LOSA
+4.20 m

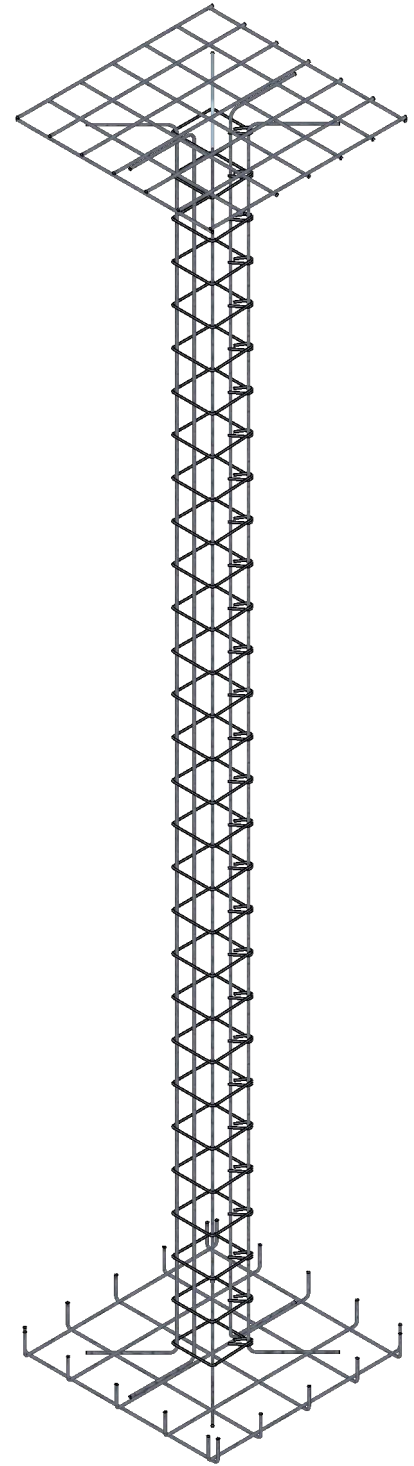
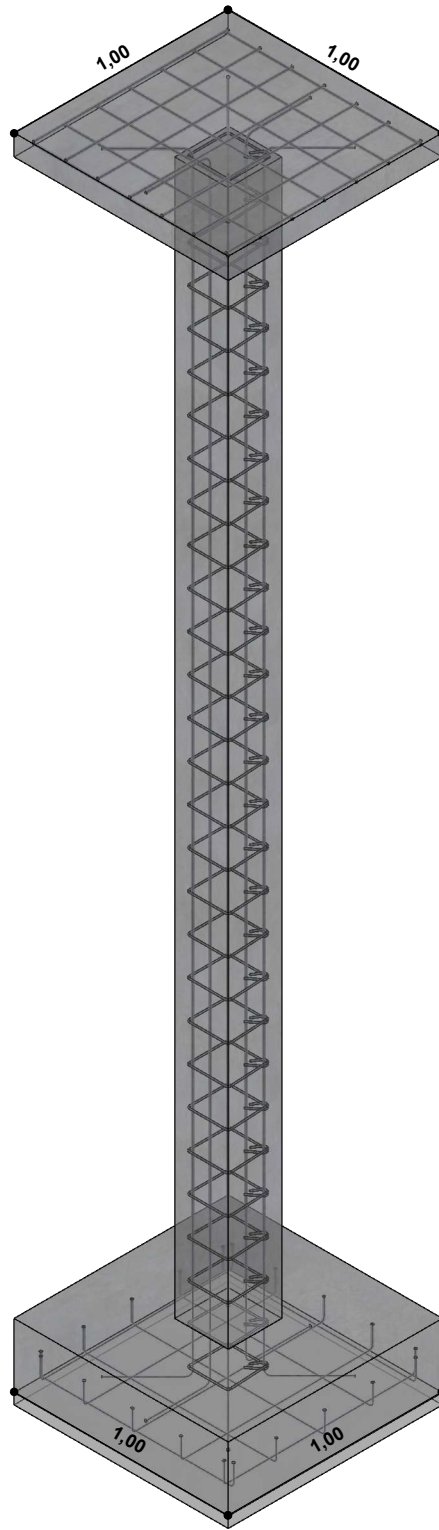
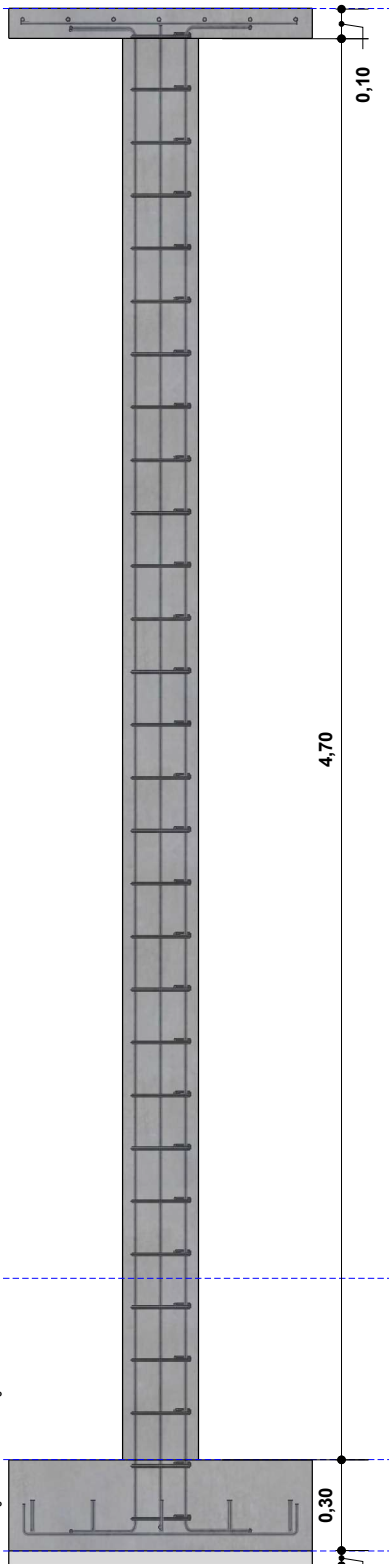

DETALLE COLUMNA H° A°

ESC. 1:20

AGENCIA ESTATAL DE VIVIENDA		DISEÑO ARQUITECTONICO:	REVISADO Y APROBADO:	FECHA: MAYO DE 2025
NOMBRE DEL PROYECTO: PROYECTO DE VIVIENDA CUALITATIVA EN EL MUNICIPIO DE UMALA -FASE(XIII) 2025- LA PAZ				SUPERFICIE CONST. : 56.31 m2
COMUNIDADES:	MUNICIPIO: UMALA			LAMINA N° :
PROVINCIA: AROMA	DEPARTAMENTO: LA PAZ			19 / 35

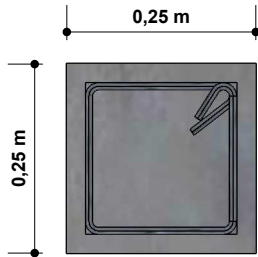
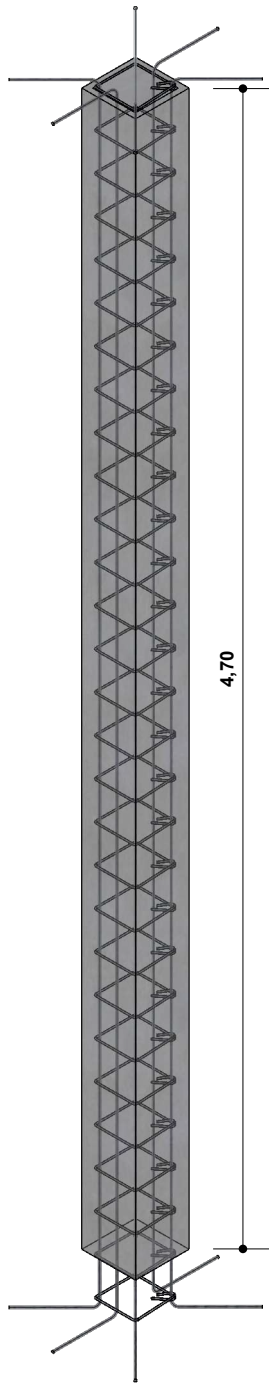

2 Ø 6 mm
c/17.5 cm

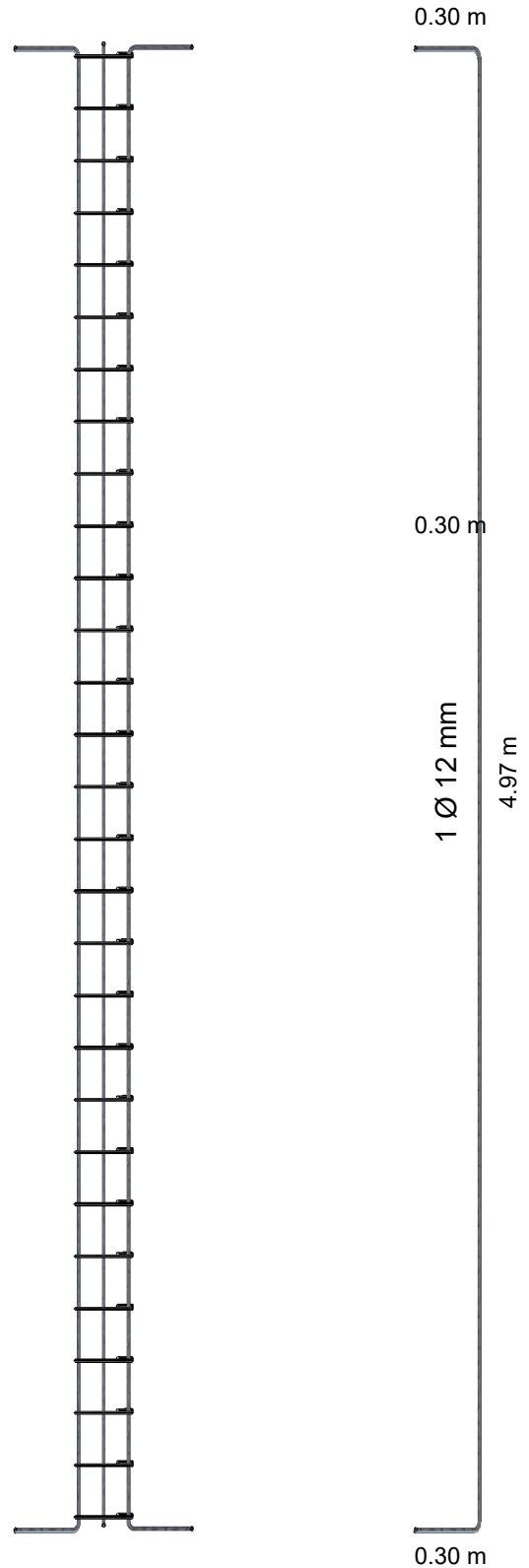
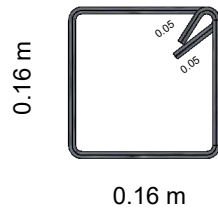

DETALLE DE COLUMNA H° A°

ESC. 1:25

AGENCIA ESTATAL DE VIVIENDA		DISEÑO ARQUITECTONICO:	REVISADO Y APROBADO:	FECHA: MAYO DE 2025
NOMBRE DEL PROYECTO: PROYECTO DE VIVIENDA CUALITATIVA EN EL MUNICIPIO DE UMALA -FASE(XIII) 2025- LA PAZ				SUPERFICIE CONST. : 56.31 m2
COMUNIDADES:	MUNICIPIO: UMALA			LAMINA N°:
PROVINCIA: AROMA	DEPARTAMENTO: LA PAZ			20 / 35

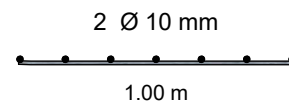
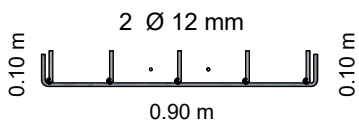
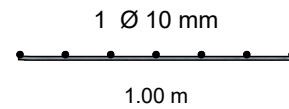
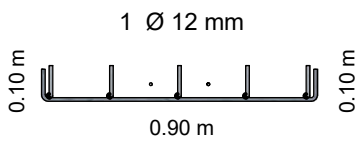
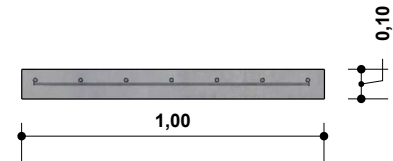
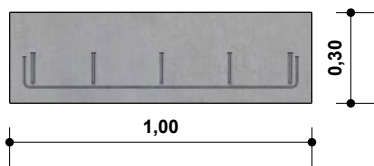
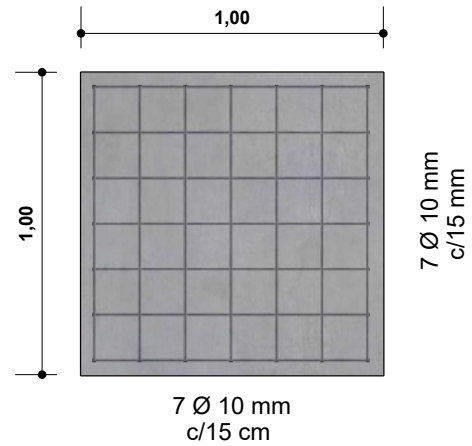
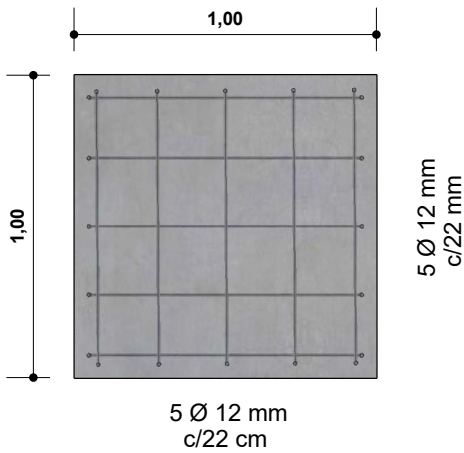
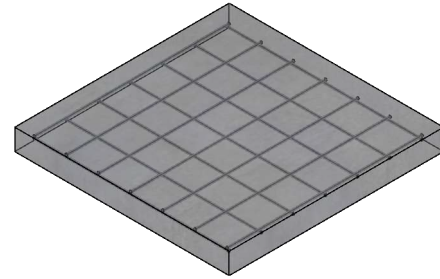
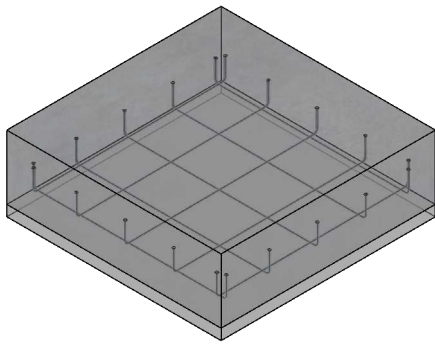

DETALLE ZAPATA H° A°- LOSA H° A°

ESC. 1:25

AGENCIA ESTATAL DE VIVIENDA		DISEÑO ARQUITECTONICO:	REVISADO Y APROBADO:	FECHA: MAYO DE 2025
NOMBRE DEL PROYECTO: PROYECTO DE VIVIENDA CUALITATIVA EN EL MUNICIPIO DE UMALA -FASE(XIII) 2025- LA PAZ				SUPERFICIE CONST. : 56.31 m2
COMUNIDADES:	MUNICIPIO: UMALA			LAMINA N°:
PROVINCIA: AROMA	DEPARTAMENTO: LA PAZ			21 / 35

REVESTIMIENTO DE CERÁMICA C/CEMENTO COLA

CERAMICA PEI - 3
ACABADO MATE O
ESMALTADO
PARED / 1 CARA

ALTURA DE
REVESTIMIENTO
CERAMICO PARED
2.34 m (ALTURA VIGA
CADENA

REVESTIMIENTO DE CERÁMICA C/CEMENTO COLA

CERAMICA PEI - 3
ACABADO MATE O
ESMALTADO
PARED / 1 CARA

ALTURA DE
REVESTIMIENTO
CERAMICO PARED
2.30 m (ALTURA VIGA
CADENA

NICHO DE LAVAMANOS

DIMENSIONES
0.95 m x 0.30 m
ANCHO DE 0.10 m

VENTANA

VENTANA DE
ALUMINIO
LINEA 20 C/VIDRIO
4MM
ACCESORIOS

NICHO DE DUCHA

DIMENSIONES
0.90 m x 0.30 m
ANCHO DE 0.10 m

REVESTIMIENTO DE CERÁMICA C/CEMENTO COLA

CERAMICA PEI - 3
ACABADO MATE O
ESMALTADO
PARED / 1 CARA
ALTURA DE MURO 1.05 m

PISO CON DESNIVEL

CERAMICA PEI - 4
ACABADO MATE O
ESMALTADO
PISO / 1 CARA

N.P.T. + 0.16 m

CELOSIA DE MELAMINA

MDF MELAMINA
CEREZO LOCARNO
MADERA
18 mm

LAVAMOS DE SOBREPONER

LAVABOS SOBRE ENCIMERA
O SOBREPONER

MESON DE HªA°

MESON DE HªA°
DOSIFICACION 1:2:3
ANCHO 0.50 m LARGO 0.60 m
ESPESOR 0.05 m
CERAMICA PEI - 3
ACABADO MATE O ESMALTADO
ALTURA DEL PISO
TERMINADO 0.85 m

CAJONERIA DE MELAMINA

MDF MELAMINA
CEREZO LOCARNO
MADERA
18 mm

PISO DE CERÁMICA C/CEMENTO COLA

CERAMICA PEI - 4
ACABADO MATE O
ESMALTADO
PISO / 1 CARA

N.P.T. + 0.20 m

DETALLE BAÑO

ESC. 1:20

AGENCIA ESTATAL DE VIVIENDA		DISEÑO ARQUITECTONICO:	REVISADO Y APROBADO:	FECHA: MAYO DE 2025
NOMBRE DEL PROYECTO: PROYECTO DE VIVIENDA CUALITATIVA EN EL MUNICIPIO DE UMALA -FASE(XIII) 2025- LA PAZ				SUPERFICIE CONST. : 56.31 m2
COMUNIDADES:	MUNICIPIO: UMALA			LAMINA Nº :
PROVINCIA: AROMA	DEPARTAMENTO: LA PAZ			22 / 35

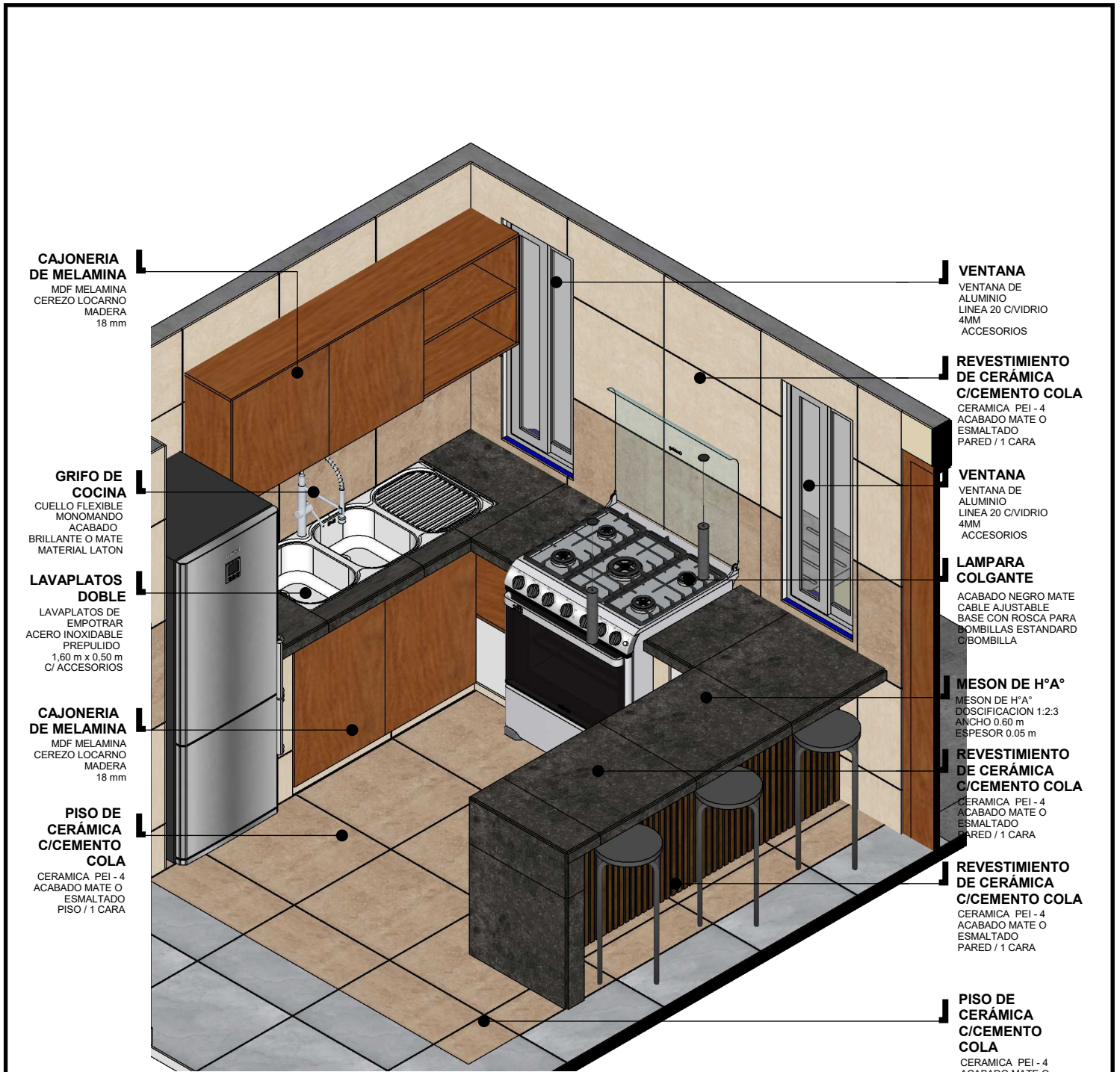

CAJONERIA DE MELAMINA
MDF MELAMINA
CEREZO LOCARNO
MADERA
18 mm

GRIFO DE COCINA
CUELLO FLEXIBLE
MONOMANDO
ACABADO
BRILLANTE O MATE
MATERIAL LATON

LAVAPLATOS DOBLE
LAVAPLATOS DE
EMPOTRAR
ACERO INOXIDABLE
PREPULIDO
1,60 m x 0,50 m
C/ ACCESORIOS

CAJONERIA DE MELAMINA
MDF MELAMINA
CEREZO LOCARNO
MADERA
18 mm

PISO DE CERÁMICA C/CEMENTO COLA
CERÁMICA PEI - 4
ACABADO MATE O
ESMALTADO
PISO / 1 CARA

VENTANA
VENTANA DE
ALUMINIO
LINEA 20 C/VIDRIO
4MM
ACCESORIOS

REVESTIMIENTO DE CERÁMICA C/CEMENTO COLA
CERÁMICA PEI - 4
ACABADO MATE O
ESMALTADO
PARED / 1 CARA

VENTANA
VENTANA DE
ALUMINIO
LINEA 20 C/VIDRIO
4MM
ACCESORIOS

LAMPARA COLGANTE
ACABADO NEGRO MATE
CABLE AJUSTABLE
BASE CON ROSCA PARA
BOMBILLAS ESTANDAR
C/BOMBILLA

MESON DE H°A°
MESON DE H°A°
DOSCIFICACION 1:2:3
ANCHO 0,60 m
ESPESOR 0,05 m

REVESTIMIENTO DE CERÁMICA C/CEMENTO COLA
CERÁMICA PEI - 4
ACABADO MATE O
ESMALTADO
PARED / 1 CARA

REVESTIMIENTO DE CERÁMICA C/CEMENTO COLA
CERÁMICA PEI - 4
ACABADO MATE O
ESMALTADO
PARED / 1 CARA

PISO DE CERÁMICA C/CEMENTO COLA
CERÁMICA PEI - 4
ACABADO MATE O
ESMALTADO
PISO / 1 CARA

N.P.T. + 0.20 m

DETALLE COCINA

ESC. 1:20

AGENCIA ESTATAL DE VIVIENDA		DISEÑO ARQUITECTONICO:	REVISADO Y APROBADO:	FECHA: MAYO DE 2025
NOMBRE DEL PROYECTO: PROYECTO DE VIVIENDA CUALITATIVA EN EL MUNICIPIO DE UMALA -FASE(XIII) 2025- LA PAZ				SUPERFICIE CONST. : 56.31 m2
COMUNIDADES:	MUNICIPIO: UMALA			LAMINA N°:
PROVINCIA: AROMA	DEPARTAMENTO: LA PAZ			23 / 35

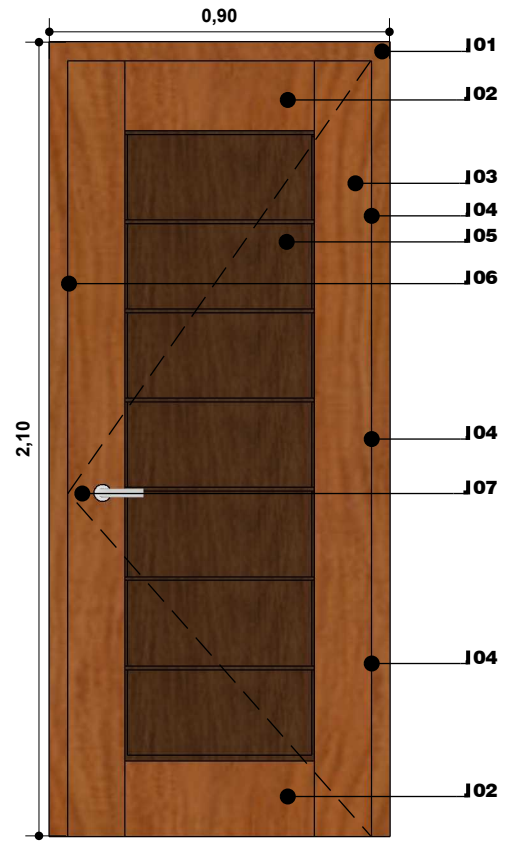
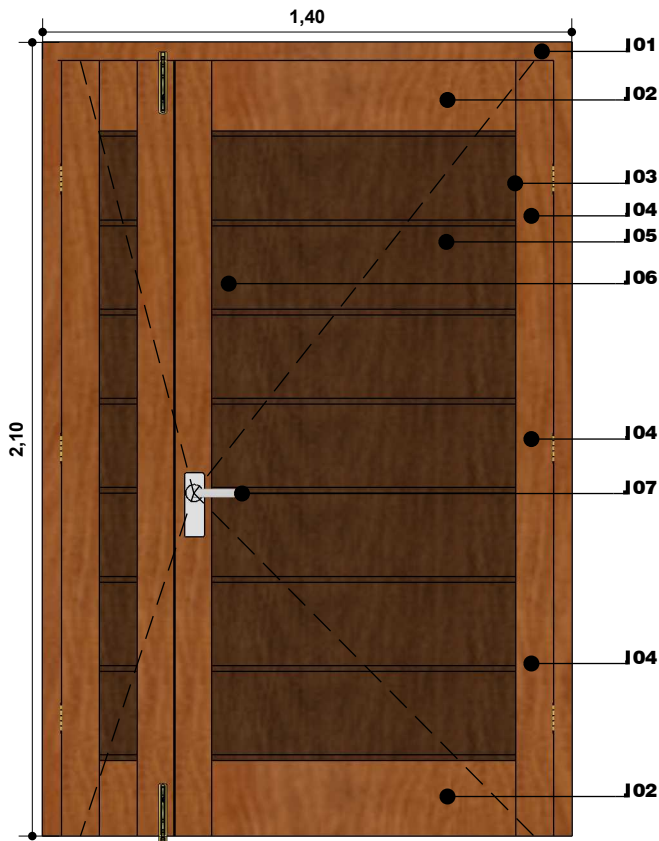

DETALLE PUERTA
ESC. 1:20

- REFERENCIAS**
- 01 MARCO DE MADERA DURA ESCUADRIA 2"x4"
 - 02 TRAVESAÑO MADERA DURA ESPESOR 1 1/2"
 - 03 LARGUERO MADERA DURA ESPESOR 1 1/2"
 - 04 BISAGRA 4" (SUPERIOR)
 - 05 TABLERO ESPESOR 1 1/4"
 - 06 LARGUERO MADERA DURA ESPESOR 1 1/2"
 - 07 CHAPA INTERIOR (DOS GOLPES)
CHAPA EXTERIOR (DOS GOLPES)

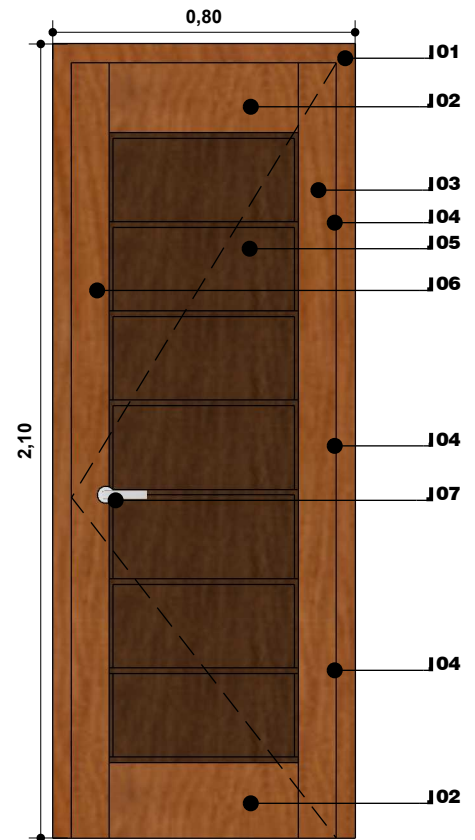

CARPINTERIA
ESC. 1:20

AGENCIA ESTATAL DE VIVIENDA		DISEÑO ARQUITECTONICO:	REVISADO Y APROBADO:	FECHA: MAYO DE 2025
NOMBRE DEL PROYECTO: PROYECTO DE VIVIENDA CUALITATIVA EN EL MUNICIPIO DE UMALA -FASE(XIII) 2025- LA PAZ				SUPERFICIE CONST. : 56.31 m2
COMUNIDADES:	MUNICIPIO: UMALA			LAMINA N°:
PROVINCIA: AROMA	DEPARTAMENTO: LA PAZ			24 / 35

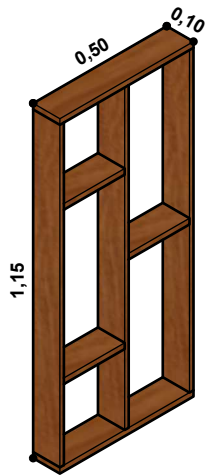

ISOMETRIA REPISA DE MELAMINA MAS ACCESORIOS

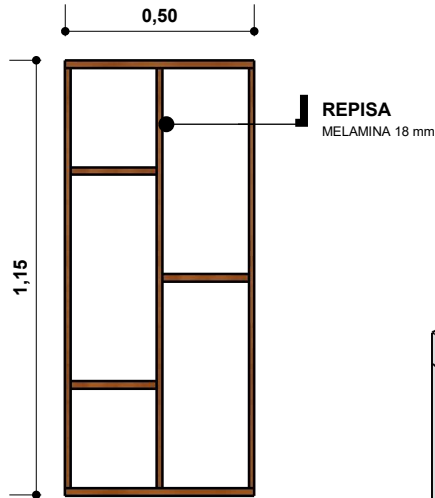

REPISA DE MELAMINA MAS ACCESORIOS

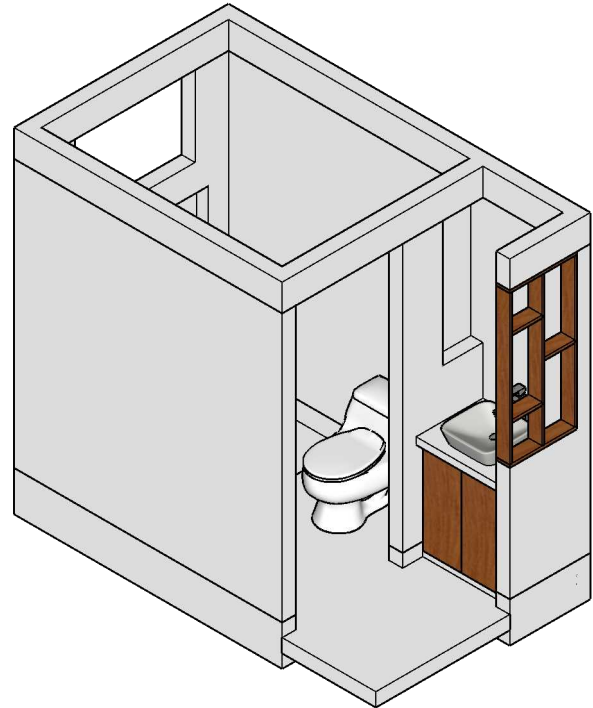

ISOMETRIA CAJONERIA BAJA DE BAÑO

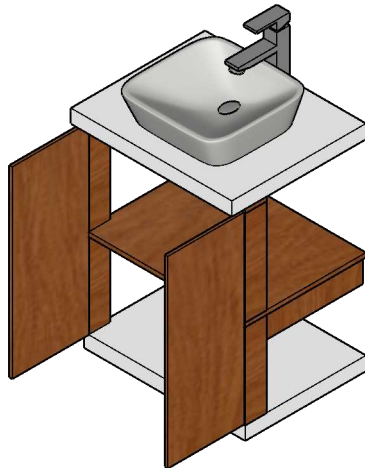

ISOMETRIA CAJONERIA BAJA DE BAÑO

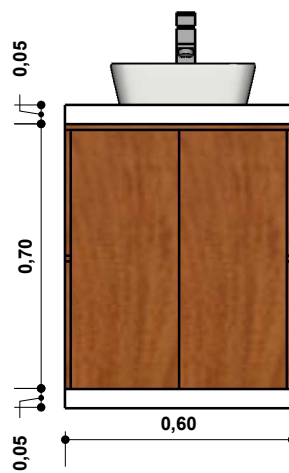

ELEVACION FROTAL

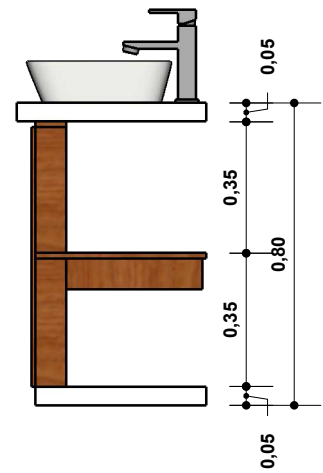

ELEVACION LATERAL

DETALLE CARPINTERIA MELAMINA BAÑO

ESC. 1:20

AGENCIA ESTATAL DE VIVIENDA		DISEÑO ARQUITECTONICO:	REVISADO Y APROBADO:	FECHA: MAYO DE 2025
NOMBRE DEL PROYECTO: PROYECTO DE VIVIENDA CUALITATIVA EN EL MUNICIPIO DE UMALA -FASE(XIII) 2025- LA PAZ				SUPERFICIE CONST. : 56.31 m2
COMUNIDADES:	MUNICIPIO: UMALA			LAMINA N°:
PROVINCIA: AROMA	DEPARTAMENTO: LA PAZ			25 / 35

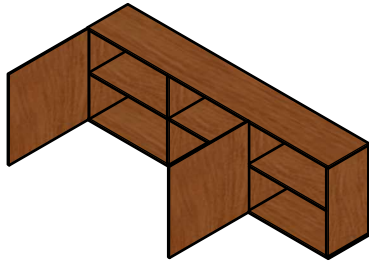

**ISOMETRIA
CAJONERÍA ALTA DE
MELAMINA 18 mm
COCINA**

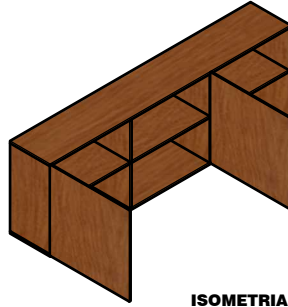

**ISOMETRIA
CAJONERÍA ALTA DE
MELAMINA 18 mm
COCINA**

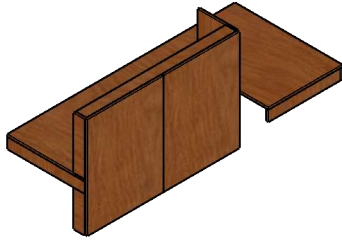

**ISOMETRIA
CAJONERÍA BAJA DE
MELAMINA 18 mm
COCINA**

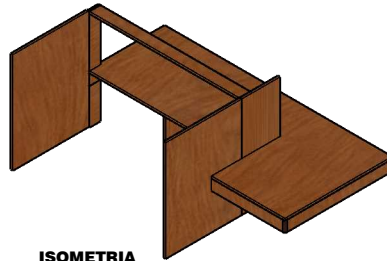

**ISOMETRIA
CAJONERÍA BAJA DE
MELAMINA 18 mm
COCINA**

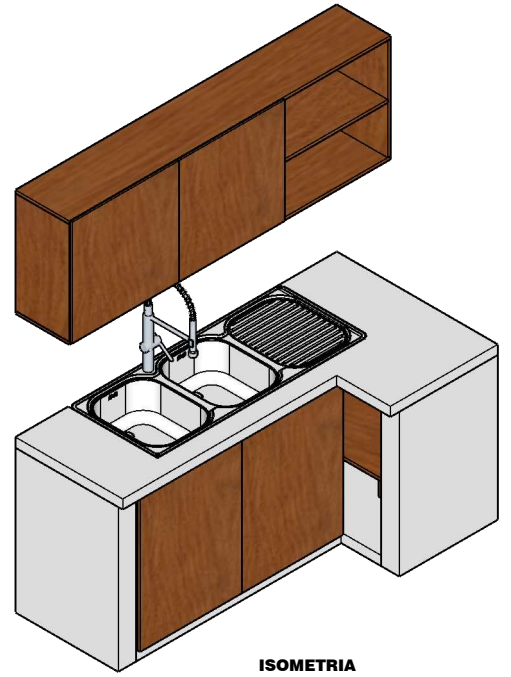

**ISOMETRIA
CAJONERÍA DE
COCINA**

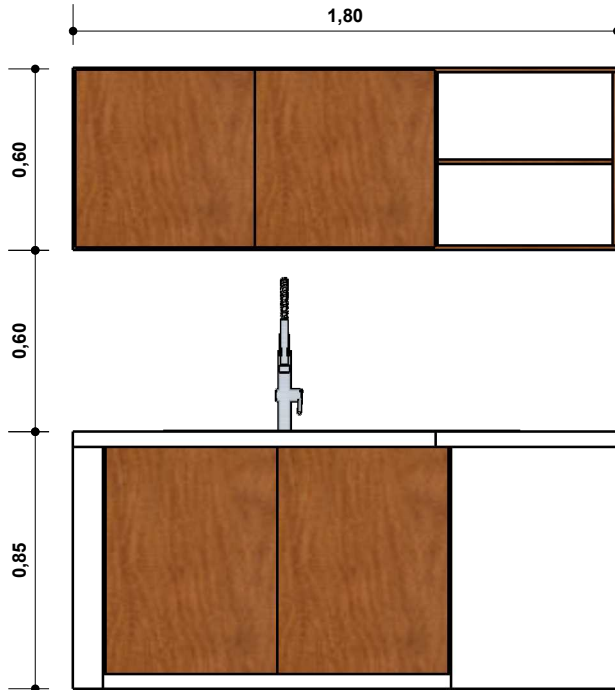

ELEVACION

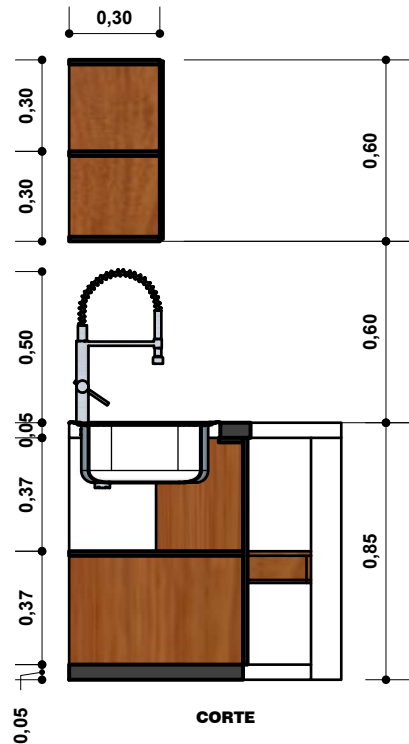

CORTE

DETALLE CARPINTERIA MELAMINA COCINA

ESC. 1:25

AGENCIA ESTATAL DE VIVIENDA		DISEÑO ARQUITECTONICO:	REVISADO Y APROBADO:	FECHA: MAYO DE 2025
NOMBRE DEL PROYECTO: PROYECTO DE VIVIENDA CUALITATIVA EN EL MUNICIPIO DE UMALA -FASE(XIII) 2025- LA PAZ				SUPERFICIE CONST. : 56.31 m2
COMUNIDADES:	MUNICIPIO: UMALA			LAMINA N° :
PROVINCIA: AROMA	DEPARTAMENTO: LA PAZ			26 / 35

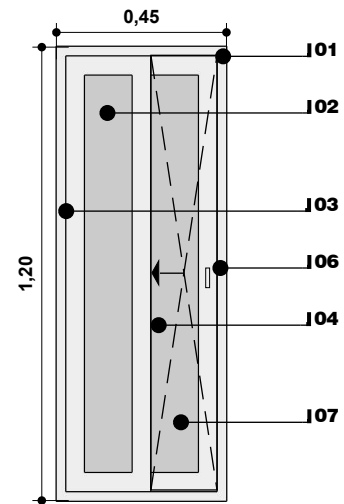
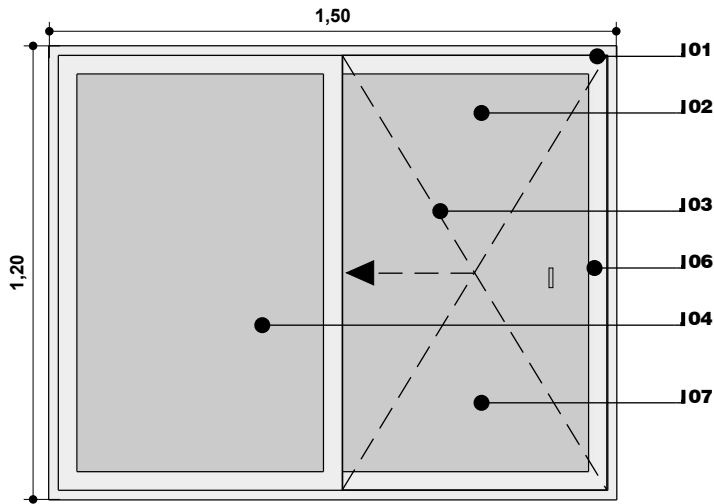

- REFERENCIAS**
 01 MARCO DE ALUMINIO
 02 VIDRIO DOBLE 4 mm
 03 HOJA DE VENTANA CORREDIZA
 04 HOJA DE VENTANA FIJA
 05 MARCO DE ALUMINIO
 06 MANILLA DE PLASTICO (ACCESORIO)
 07 MALLA MILIMETRICA

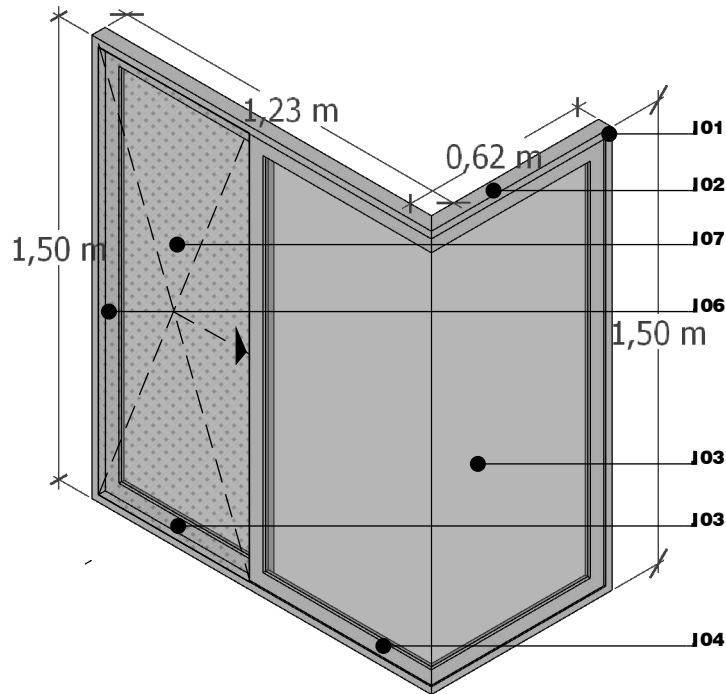
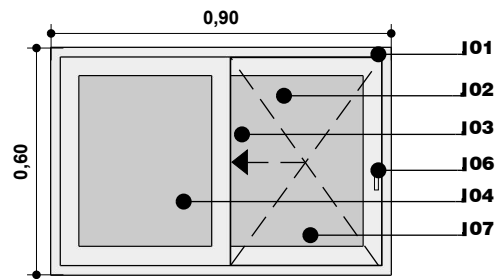

CARPINTERIA

ESC. 1:20

AGENCIA ESTATAL DE VIVIENDA		DISEÑO ARQUITECTONICO:	REVISADO Y APROBADO:	FECHA: MAYO DE 2025
NOMBRE DEL PROYECTO: PROYECTO DE VIVIENDA CUALITATIVA EN EL MUNICIPIO DE UMALA -FASE(XIII) 2025- LA PAZ				SUPERFICIE CONST. : 56.31 m2
COMUNIDADES:	MUNICIPIO: UMALA			LAMINA N°:
PROVINCIA: AROMA	DEPARTAMENTO: LA PAZ			27 / 35

N

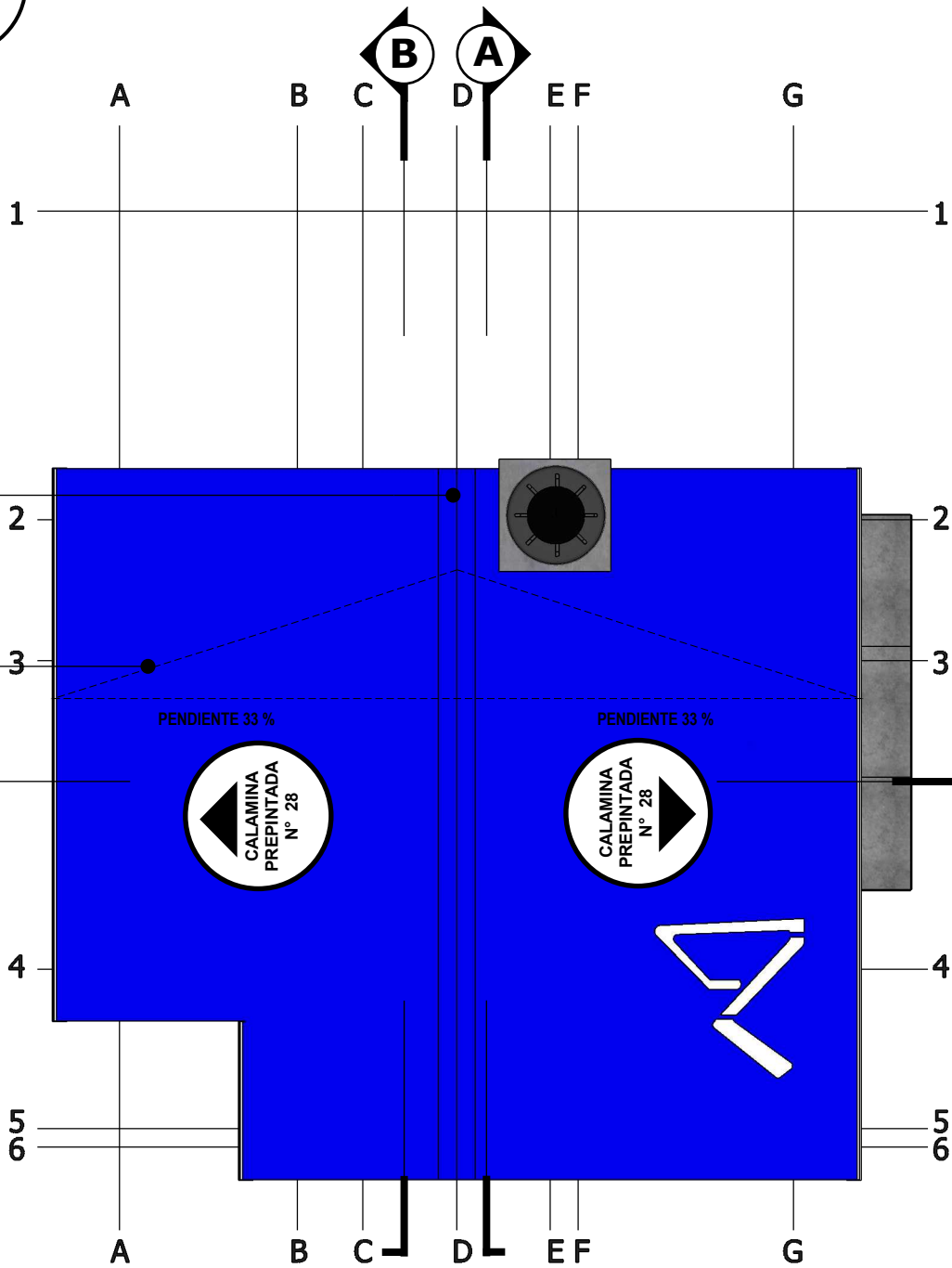
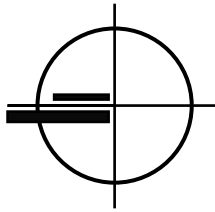

CUMBRERA PLUVIAL L
 LAMINA DE ACERO
 GALVANIZADO PREPINTADO
 N° 28
 L = 10.50 m

TECHO L
 CALAMINA
 TRAPEZOIDAL
 PREPINTADA N° 28
 L = 4.50 m

PENDIENTE 33 %

PENDIENTE 33 %



TIPO 1
CUBIERTA
 ESC. 1:75

ESCALA GRAFICA



AGENCIA ESTATAL DE VIVIENDA		DISEÑO ARQUITECTONICO:	REVISADO Y APROBADO:	FECHA: MAYO DE 2025
NOMBRE DEL PROYECTO: PROYECTO DE VIVIENDA CUALITATIVA EN EL MUNICIPIO DE UMALA -FASE(XIII) 2025- LA PAZ				SUPERFICIE CONST. : 56.31 m2
COMUNIDADES:	MUNICIPIO: UMALA			LAMINA N°:
PROVINCIA: AROMA	DEPARTAMENTO: LA PAZ			28 / 35

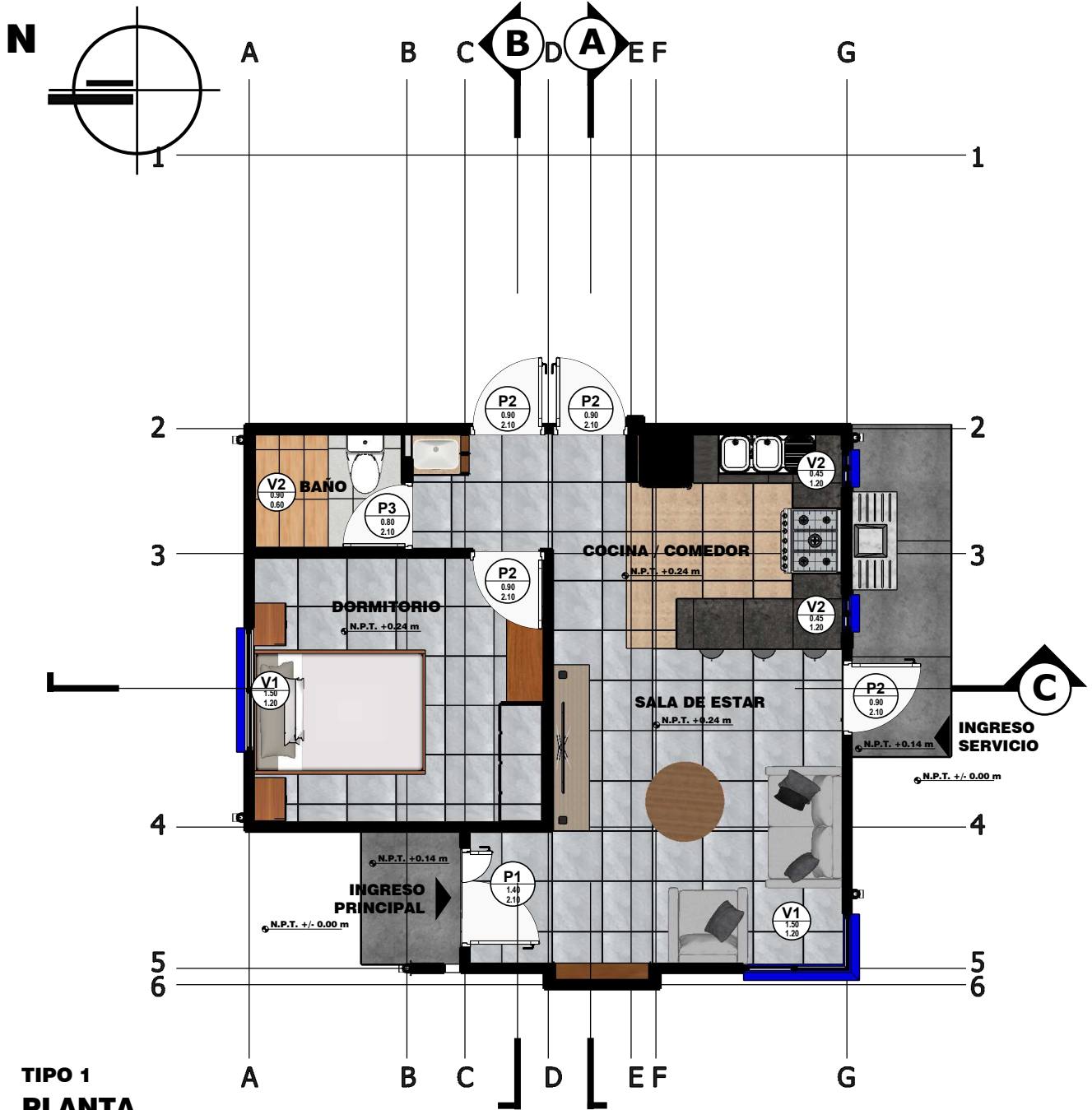

**TIPO 1
PLANTA**
ESC. 1:75

AGENCIA ESTATAL DE VIVIENDA		DISEÑO ARQUITECTONICO:	REVISADO Y APROBADO:	FECHA: MAYO DE 2025
NOMBRE DEL PROYECTO: PROYECTO DE VIVIENDA CUALITATIVA EN EL MUNICIPIO DE UMALA -FASE(XIII) 2025- LA PAZ				SUPERFICIE CONST. : 56.31 m2
COMUNIDADES:	MUNICIPIO: UMALA			LAMINA N°:
PROVINCIA: AROMA	DEPARTAMENTO: LA PAZ			29 / 35

TIPO 1
PLANTA ISOMETRICA

ESC. 1:75

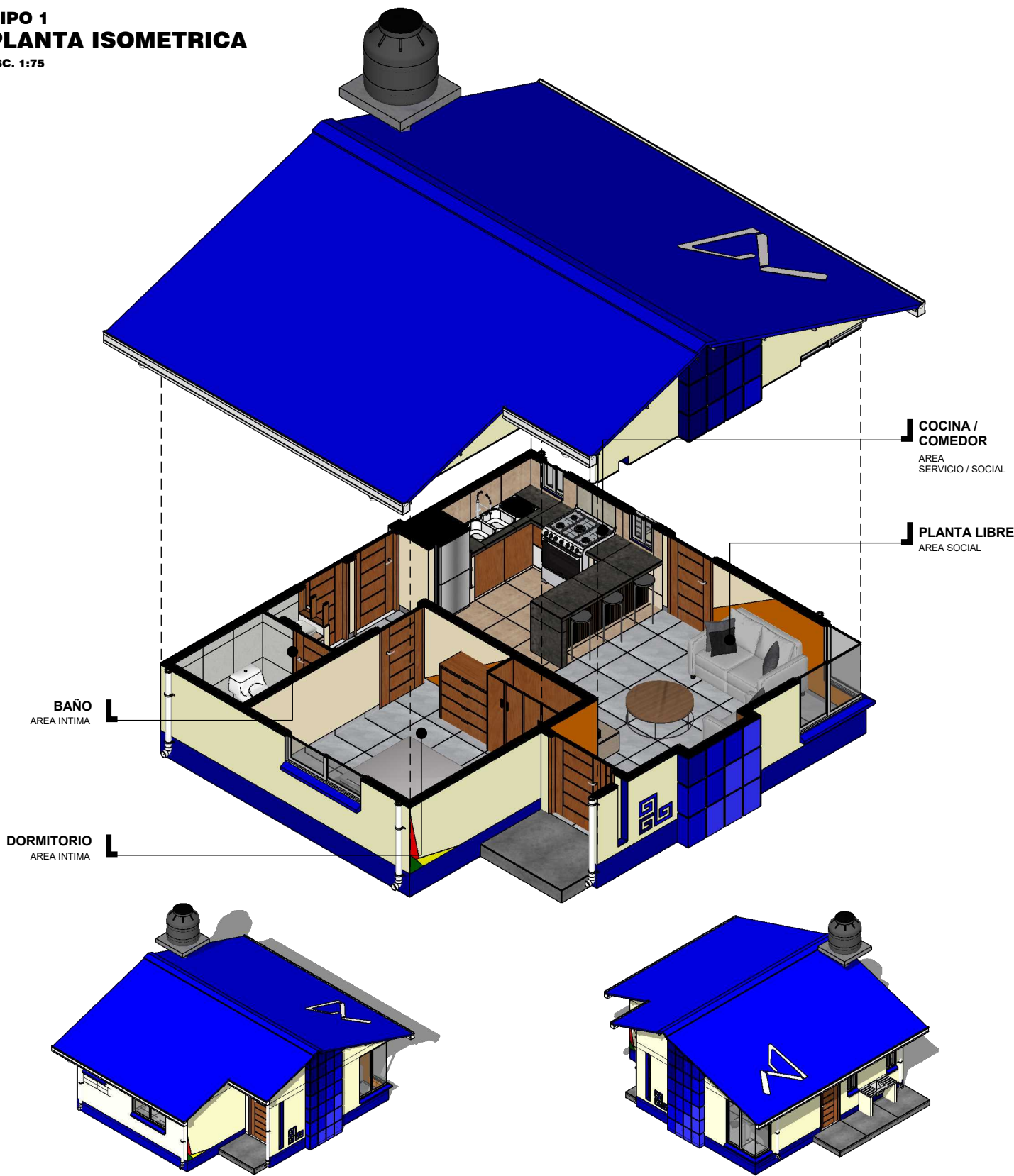

AGENCIA ESTATAL DE VIVIENDA		DISEÑO ARQUITECTONICO:	REVISADO Y APROBADO:	FECHA: MAYO DE 2025
<small>NOMBRE DEL PROYECTO:</small> PROYECTO DE VIVIENDA CUALITATIVA EN EL MUNICIPIO DE UMALA -FASE(XIII) 2025- LA PAZ				SUPERFICIE CONST. : 56.31 m2
<small>COMUNIDADES:</small>	<small>MUNICIPIO:</small> UMALA			<small>LAMINA N° :</small>
<small>PROVINCIA:</small> AROMA	<small>DEPARTAMENTO:</small> LA PAZ			30 / 35

N

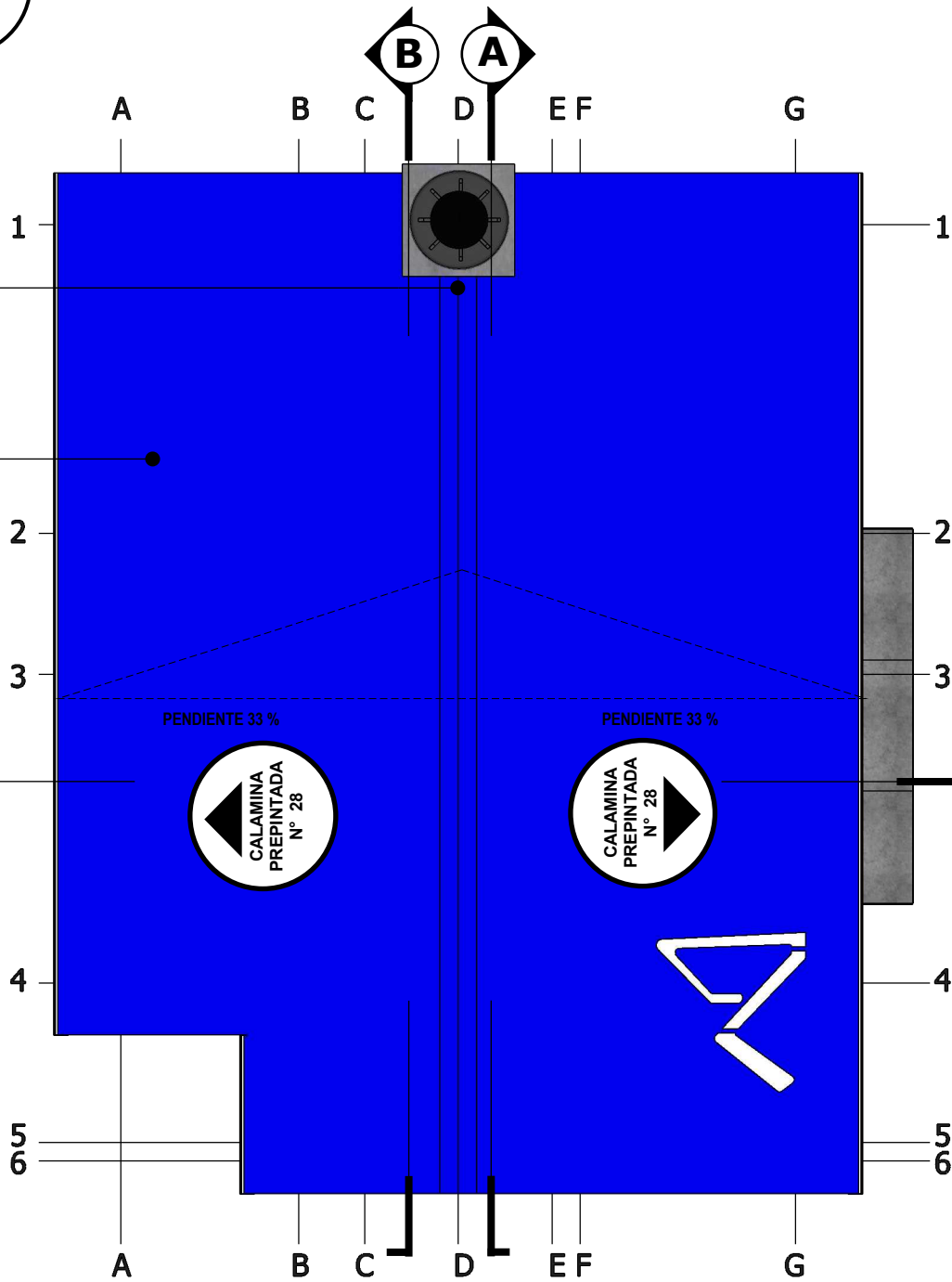
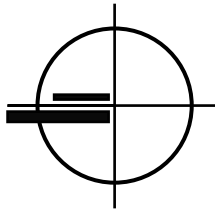

CUMBRERA PLUVIAL
 LAMINA DE ACERO
 GALVANIZADO PREPINTADO
 Nº 28
 L = 10.50 m

TECHO
 CALAMINA
 TRAPEZOIDAL
 PREPINTADA Nº 28
 L = 4.50 m

PENDIENTE 33 %

PENDIENTE 33 %



TIPO 3
CUBIERTA
 ESC. 1:75

AGENCIA ESTATAL DE VIVIENDA		DISEÑO ARQUITECTONICO:	REVISADO Y APROBADO:	FECHA: MAYO DE 2025
NOMBRE DEL PROYECTO: PROYECTO DE VIVIENDA CUALITATIVA EN EL MUNICIPIO DE UMALA -FASE(XIII) 2025- LA PAZ				SUPERFICIE CONST. : 56.31 m2
COMUNIDADES:	MUNICIPIO: UMALA			LAMINA Nº :
PROVINCIA: AROMA	DEPARTAMENTO: LA PAZ			31 / 35

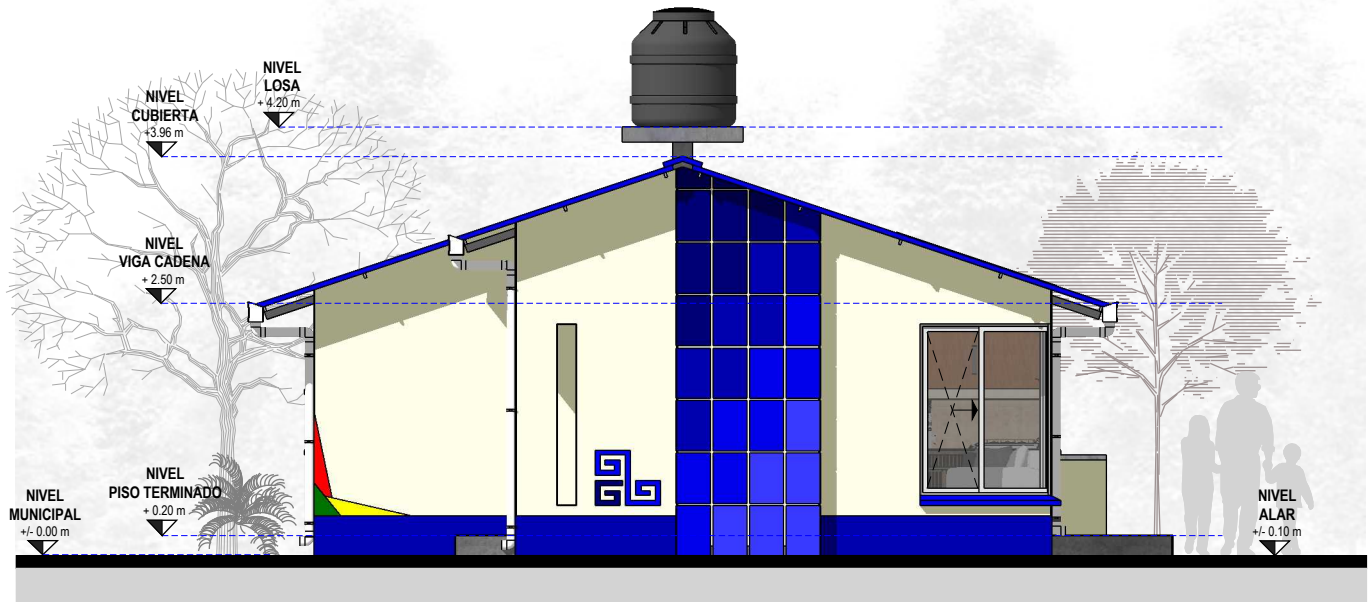

TIPO 3
FRONTAL

ESC. 1:75

TIPO 3

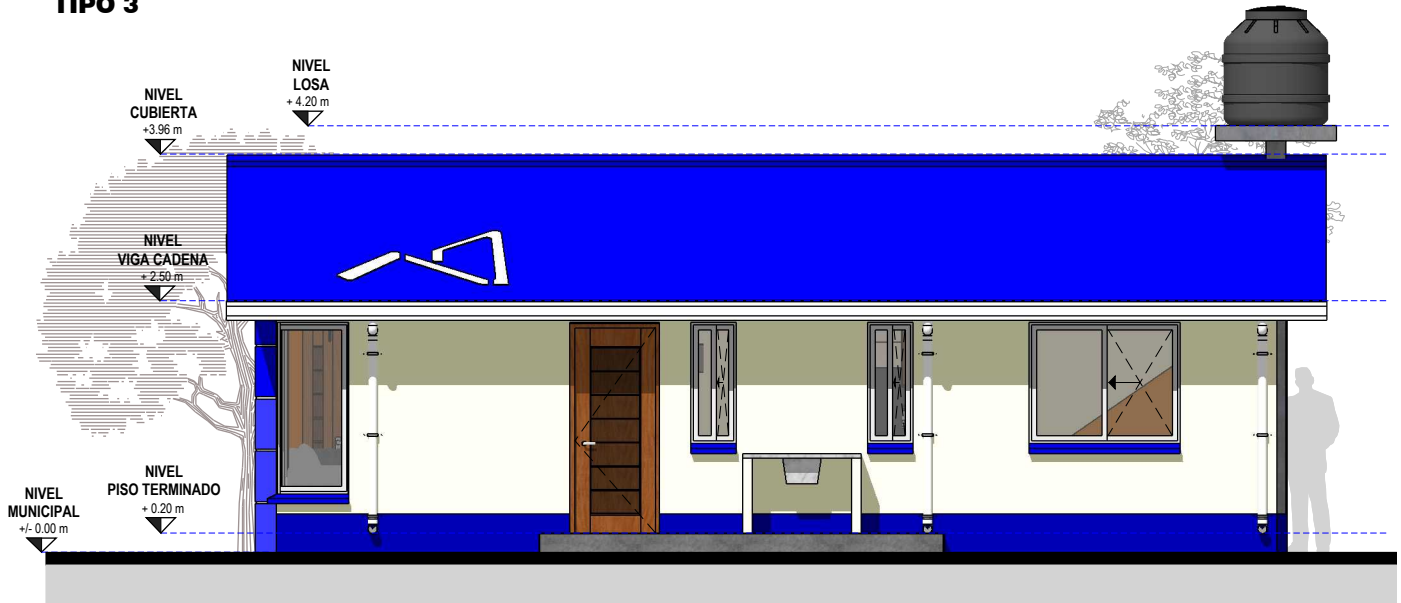

TIPO 3
POSTERIOR

ESC. 1:75

AGENCIA ESTATAL DE VIVIENDA		DISEÑO ARQUITECTONICO:	REVISADO Y APROBADO:	FECHA: MAYO DE 2025
NOMBRE DEL PROYECTO: PROYECTO DE VIVIENDA CUALITATIVA EN EL MUNICIPIO DE UMALA -FASE(XIII) 2025- LA PAZ				SUPERFICIE CONST. : 56.31 m2
COMUNIDADES:	MUNICIPIO: UMALA			LAMINA N°:
PROVINCIA: AROMA	DEPARTAMENTO: LA PAZ			32 / 35

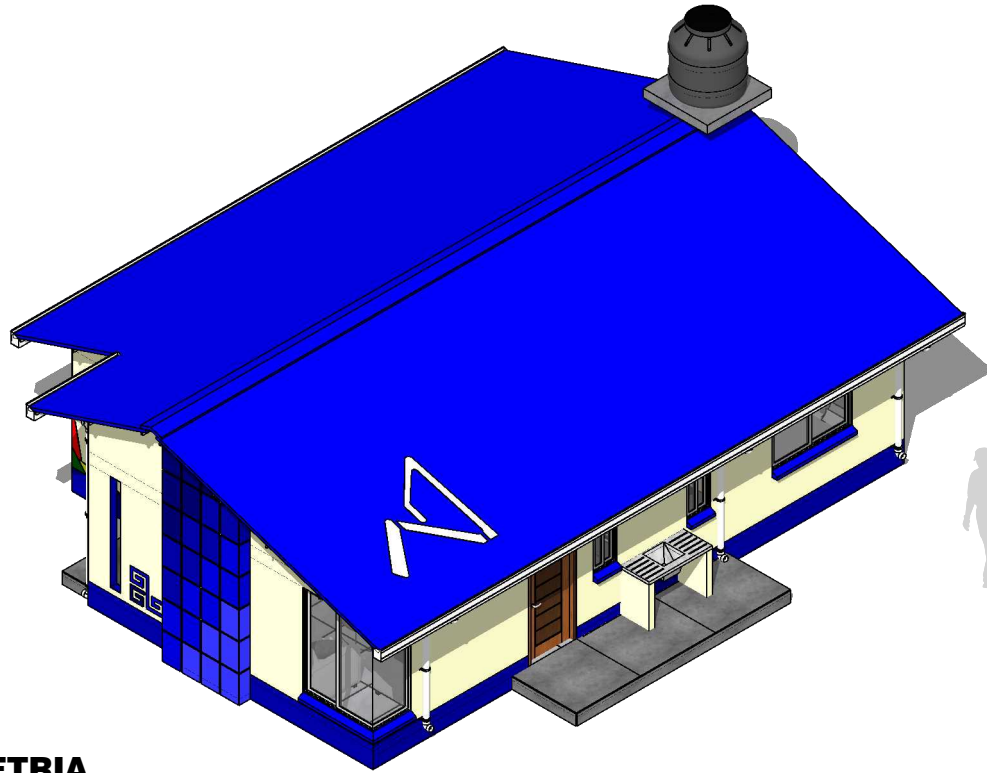

TIPO 3
AXONOMETRIA
ESC. 1:80

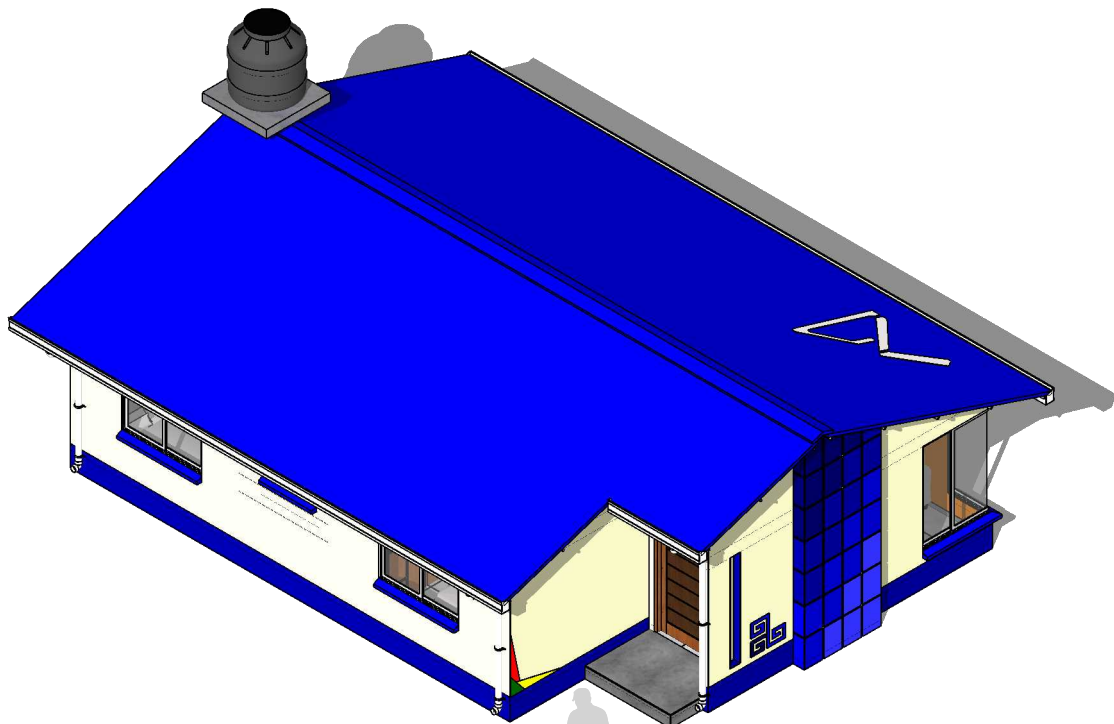

TIPO 3
AXONOMETRIA
ESC. 1:80

AGENCIA ESTATAL DE VIVIENDA		DISEÑO ARQUITECTONICO:	REVISADO Y APROBADO:	FECHA: MAYO DE 2025
NOMBRE DEL PROYECTO: PROYECTO DE VIVIENDA CUALITATIVA EN EL MUNICIPIO DE UMALA -FASE(XIII) 2025- LA PAZ				SUPERFICIE CONST. : 56.31 m2
COMUNIDADES:	MUNICIPIO: UMALA			LAMINA N°:
PROVINCIA: AROMA	DEPARTAMENTO: LA PAZ			33 / 35

N

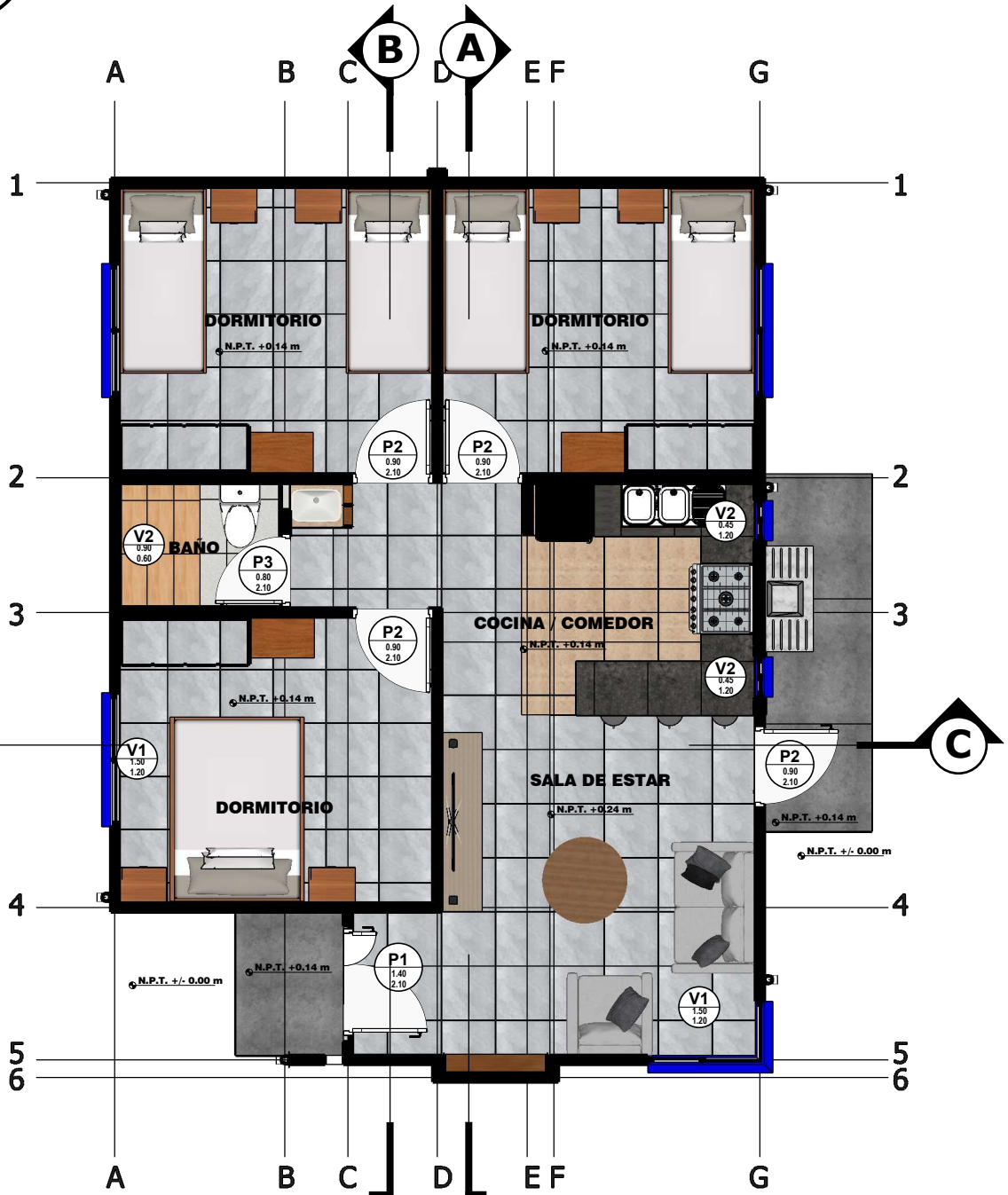
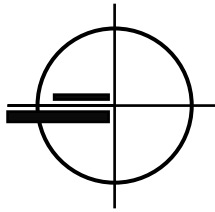

**TIPO 3
PLANTA**
ESC. 1:75

AGENCIA ESTATAL DE VIVIENDA		DISEÑO ARQUITECTONICO:	REVISADO Y APROBADO:	FECHA: MAYO DE 2025
NOMBRE DEL PROYECTO: PROYECTO DE VIVIENDA CUALITATIVA EN EL MUNICIPIO DE UMALA -FASE(XIII) 2025- LA PAZ				SUPERFICIE CONST. : 56.31 m2
COMUNIDADES:	MUNICIPIO: UMALA			LAMINA N°:
PROVINCIA: AROMA	DEPARTAMENTO: LA PAZ			34 / 35

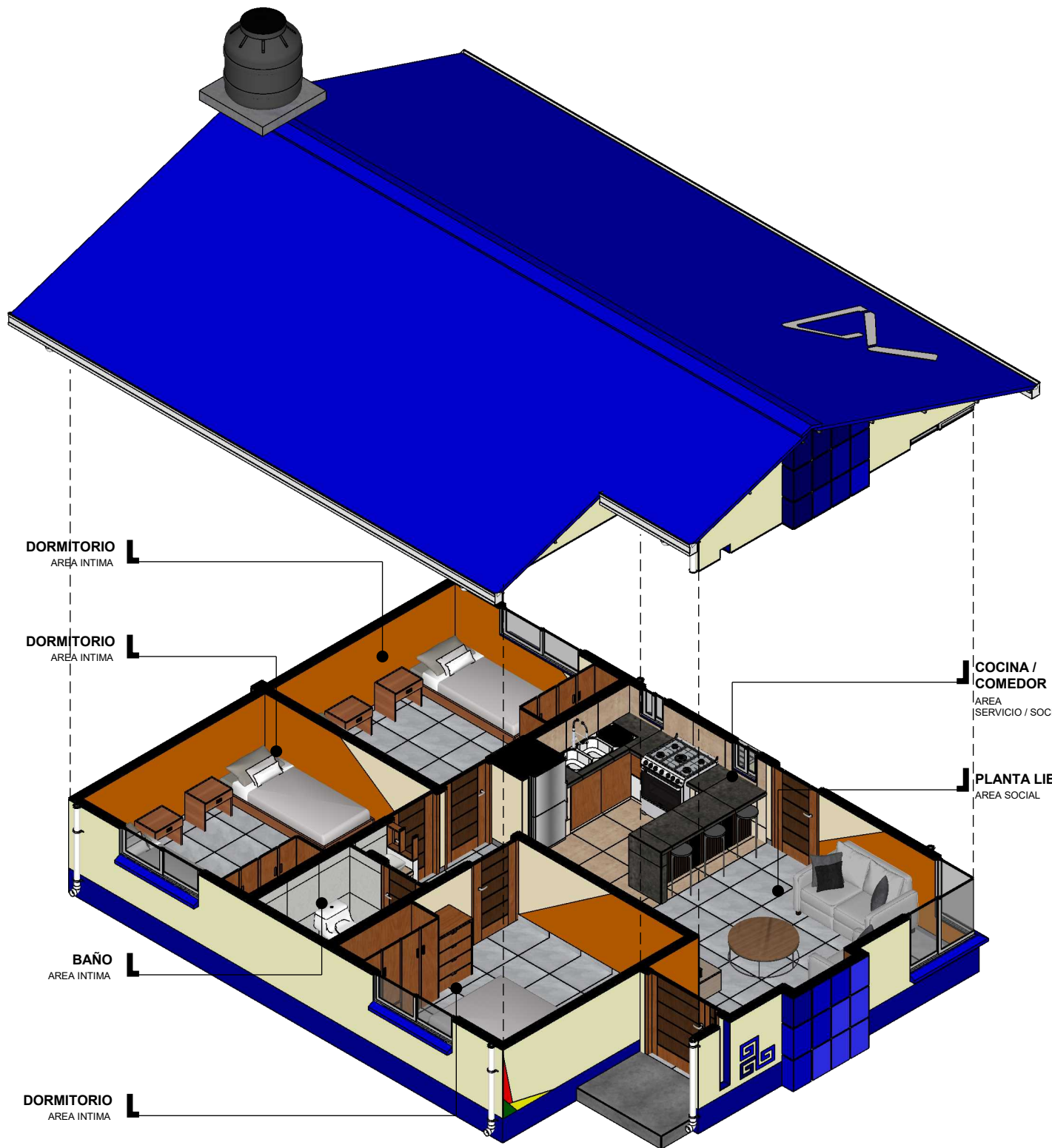

DORMITORIO
AREA INTIMA

DORMITORIO
AREA INTIMA

COCINA /
COMEDOR
AREA
SERVICIO / SOCIAL

PLANTA LIBRE
AREA SOCIAL

BAÑO
AREA INTIMA

DORMITORIO
AREA INTIMA

**TIPO 3
PLANTA ISOMETRICA**

ESC. 1:75

AGENCIA ESTATAL DE VIVIENDA		DISEÑO ARQUITECTONICO:	REVISADO Y APROBADO:	FECHA: MAYO DE 2025
NOMBRE DEL PROYECTO: PROYECTO DE VIVIENDA CUALITATIVA EN EL MUNICIPIO DE UMALA -FASE(XIII) 2025- LA PAZ				SUPERFICIE CONST. : 56.31 m2
COMUNIDADES:	MUNICIPIO: UMALA			LAMINA N°:
PROVINCIA: AROMA	DEPARTAMENTO: LA PAZ			35 / 35