

DETALLE VIGA "T" INVERTIDA

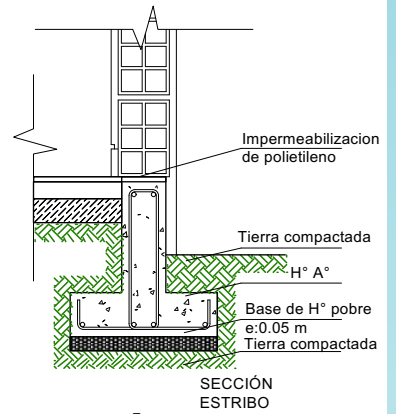

Estribo fe 6 mm
L= 1.43 m.
Cada 25 cm

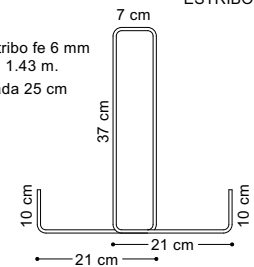

SECCION VIGA T

Acero 50-A
6 fe 10 mm
Estribo fe 6 mm
L= 1.43 m.
Cada 25 cm

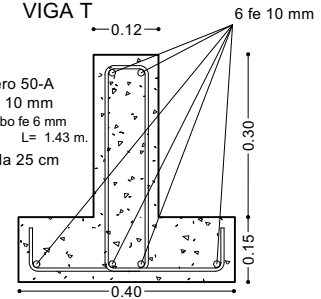

VIGA DE ARRIOSTRE DE HORMIGON ARMADO DE 0,15X0,20 M

BASE DE HORMIGON CICLOPEO PARA COLUMNA



AGENCIA ESTATAL DE VIVIENDA - AEVIVIENDA SCZ

NOMBRE DEL PROYECTO:

PROYECTO DE VIVIENDA CUALITATIVA EN EL MUNICIPIO DE MONTERO -FASE(XXIV) 2025- SANTA CRUZ

DISTRITOS:

AREA URBANA

MODALIDAD DE INTERVENCIÓN:

MEJORAMIENTO DE DORMITORIO + AMPLIACION DE 2 DORMITORIOS, COCINA Y BAÑO

PROYECTO A INICIATIVA

MUNICIPIO:

MONTERO

PROVINCIA:

SANTIESTEVAN

DEPARTAMENTO:

SANTA CRUZ

DISEÑO ARQUITECTÓNICO:

REVISADO Y APROBADO :

FECHA: JUNIO / 2025

SUPERFICIE NETA:

52,68 m²

LAMINA:

1/23

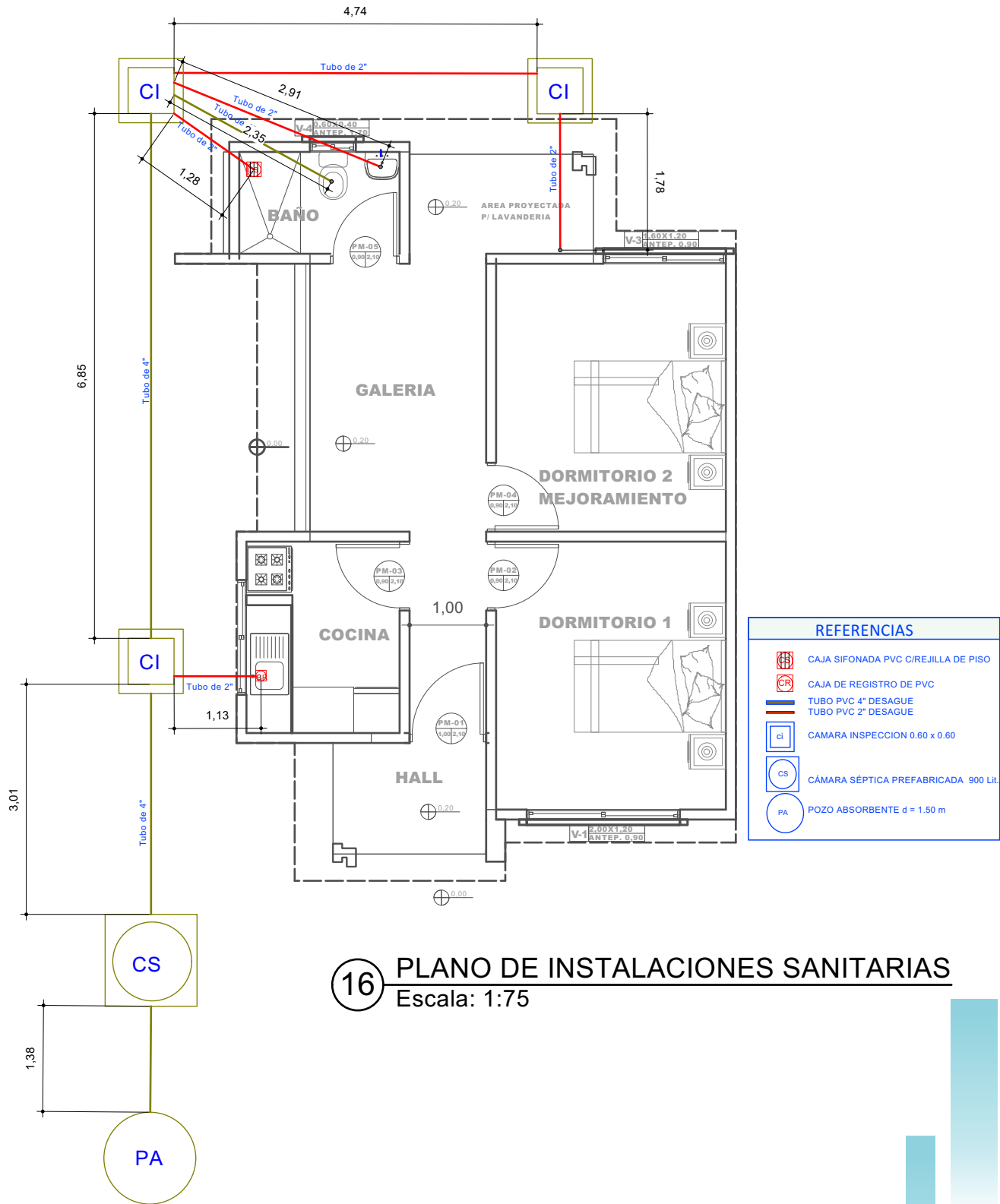

16 PLANO DE INSTALACIONES SANITARIAS
Escala: 1:75

PROYECTO DE VIVIENDA CUALITATIVA

AGENCIA ESTATAL DE VIVIENDA - AEVIVIENDA SCZ

NOMBRE DEL PROYECTO:
PROYECTO DE VIVIENDA CUALITATIVA EN EL MUNICIPIO DE MONTERO -FASE(XXIV) 2025- SANTA CRUZ

DISTRITOS:
AREA URBANA

MODALIDAD DE INTERVENCIÓN:
MEJORAMIENTO DE DORMITORIO + AMPLIACION DE 2 DORMITORIOS, COCINA Y BAÑO
PROYECTO A INICIATIVA

MUNICIPIO:
MONTERO

PROVINCIA:
OBISPO SANTIESTEVAN

DEPARTAMENTO:
SANTA CRUZ

DISEÑO ARQUITECTÓNICO:

REVISADO Y APROBADO :

FECHA:
JUNIO / 2025

SUPERFICIE NETA:
52,68 m²

LAMINA:
13/23

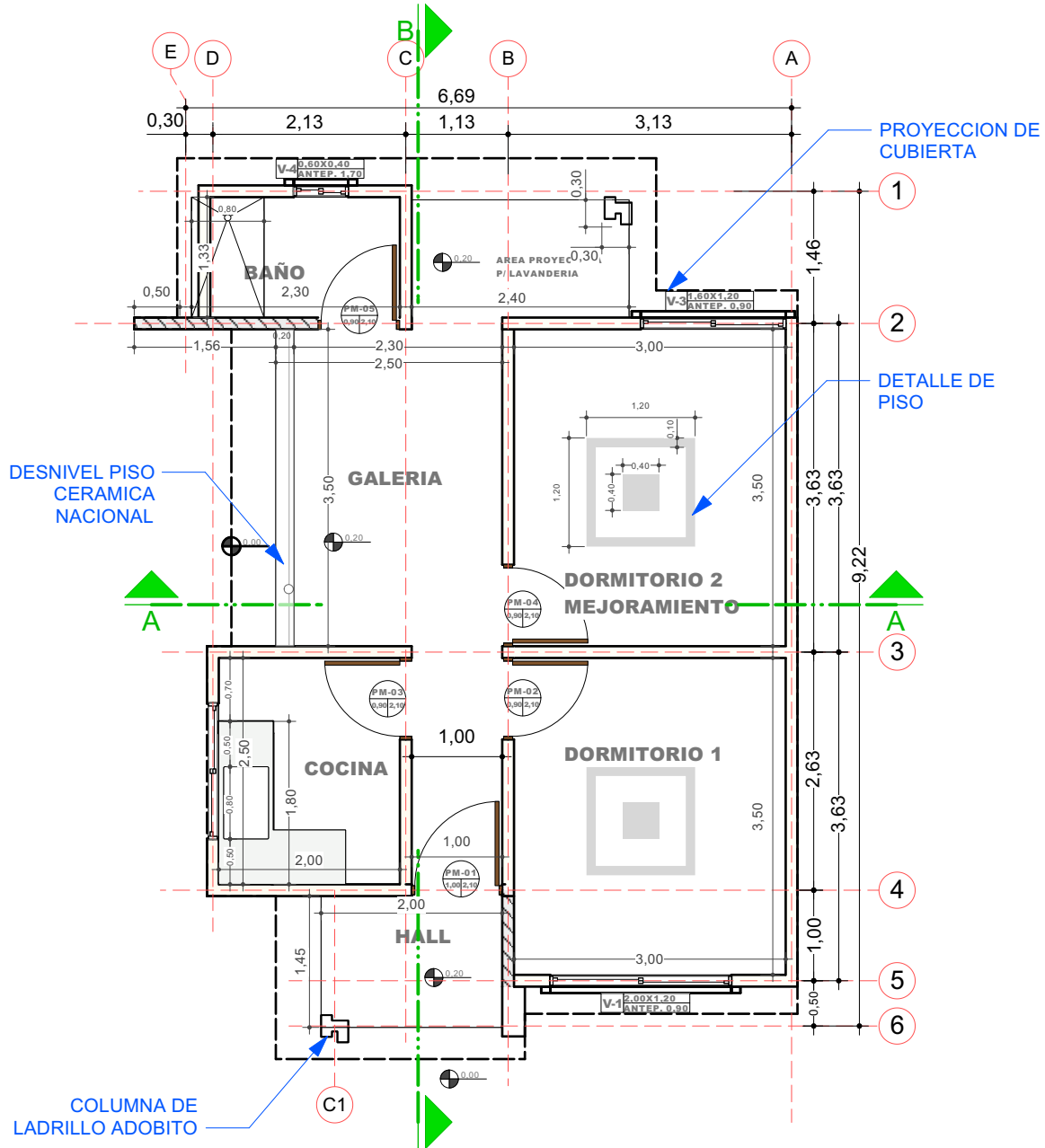

2 PLANO EN PLANTA - TECNICO
Escala: 1:75

PROYECTO DE VIVIENDA CUALITATIVA

AGENCIA ESTATAL DE VIVIENDA - AEVIVIENDA SCZ

NOMBRE DEL PROYECTO:
PROYECTO DE VIVIENDA CUALITATIVA EN EL MUNICIPIO DE MONTERO -FASE(XXIV) 2025- SANTA CRUZ



DISTRITOS:
AREA URBANA

MODALIDAD DE INTERVENCION:
MEJORAMIENTO DE DORMITORIO + AMPLIACION DE 2 DORMITORIOS, COCINA Y BAÑO
PROYECTO A INICIATIVA

MUNICIPIO:
MONTERO
PROVINCIA:
OBISPO SANTIESTEVEAN
DEPARTAMENTO:
SANTA CRUZ

DISEÑO ARQUITECTÓNICO:	REVISADO Y APROBADO :

FECHA:
JUNIO / 2025

SUPERFICIE NETA:
52,68 m²

LAMINA:
2/23

LADRILLO ADOBITO

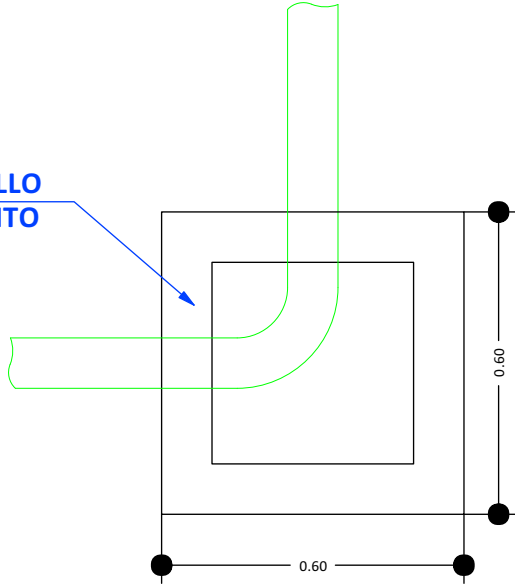

CÁMARA DE INSPECCIÓN
(0,60 x 0,60)

AGARRADERA
Fe 5/16"

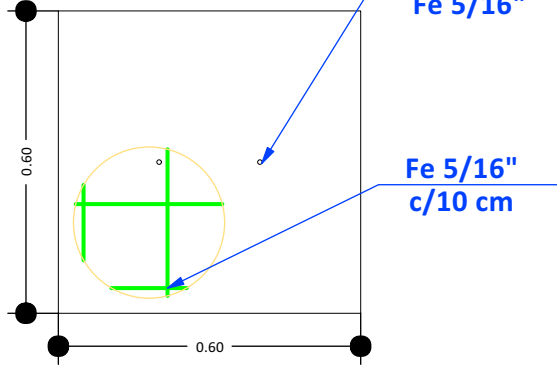

TAPA DE HºAº

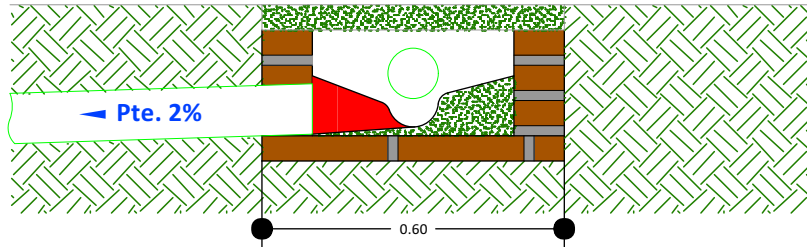

DETALLE CÁMARA DE INSPECCIÓN
(0,60 x 0,60)

17 DETALLE DE LA CAMARA DE INSPECCION
Escala: 1:75

PROYECTO DE VIVIENDA CUALITATIVA

AGENCIA ESTATAL DE VIVIENDA - AEVIENDA SCZ

NOMBRE DEL PROYECTO:

PROYECTO DE VIVIENDA CUALITATIVA EN EL MUNICIPIO DE MONTERO -FASE(XXIV) 2025- SANTA CRUZ

DISTRITOS:

AREA URBANA

MODALIDAD DE INTERVENCIÓN:

MEJORAMIENTO DE DORMITORIO + AMPLIACION DE 2 DORMITORIOS, COCINA Y BAÑO

PROYECTO A INICIATIVA

MUNICIPIO:

MONTERO

PROVINCIA:

OBISPO SANTIESTEVAN

DEPARTAMENTO:

SANTA CRUZ

DISEÑO ARQUITECTÓNICO:

REVISADO Y APROBADO :

FECHA:
JUNIO / 2025

SUPERFICIE NETA:
52,68 m²

LAMINA:
14/23

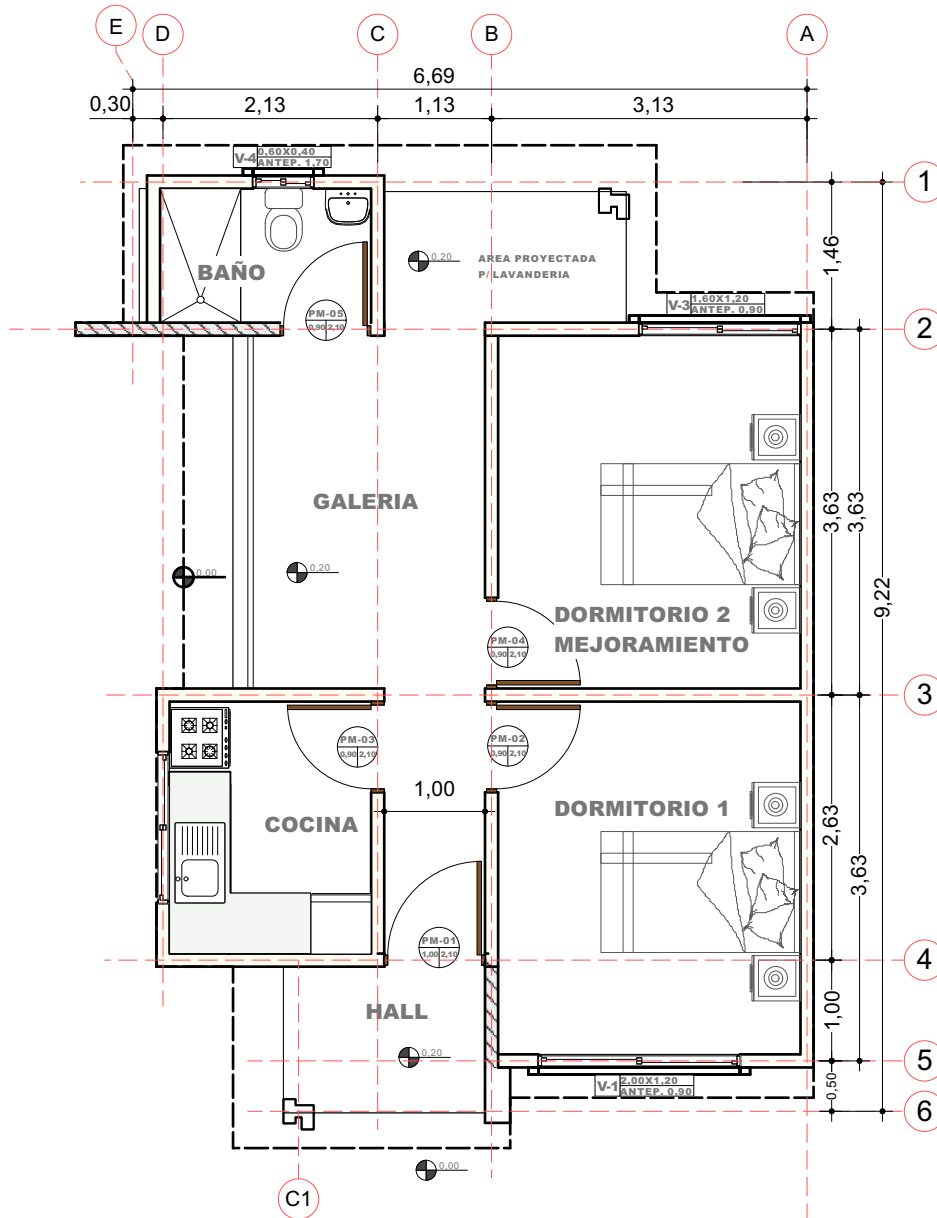

3 PLANO EN PLANTA AMOBLADO
Escala: 1:75

PROYECTO DE VIVIENDA CUALITATIVA

AGENCIA ESTATAL DE VIVIENDA - AEVIVIENDA SCZ

NOMBRE DEL PROYECTO:

PROYECTO DE VIVIENDA CUALITATIVA EN EL MUNICIPIO DE MONTERO -FASE(XXIV) 2025- SANTA CRUZ

DISTRITOS:

AREA URBANA

MODALIDAD DE INTERVENCIÓN:

MEJORAMIENTO DE DORMITORIO + AMPLIACION DE 2 DORMITORIOS, COCINA Y BAÑO
PROYECTO A INICIATIVA

MUNICIPIO:

MONTERO

PROVINCIA:

SANTIESTEVAN

DEPARTAMENTO:

SANTA CRUZ

DISEÑO ARQUITECTÓNICO:

REVISADO Y APROBADO :

FECHA:

JUNIO / 2025

SUPERFICIE NETA:

52,68 m²

LAMINA:

3/23

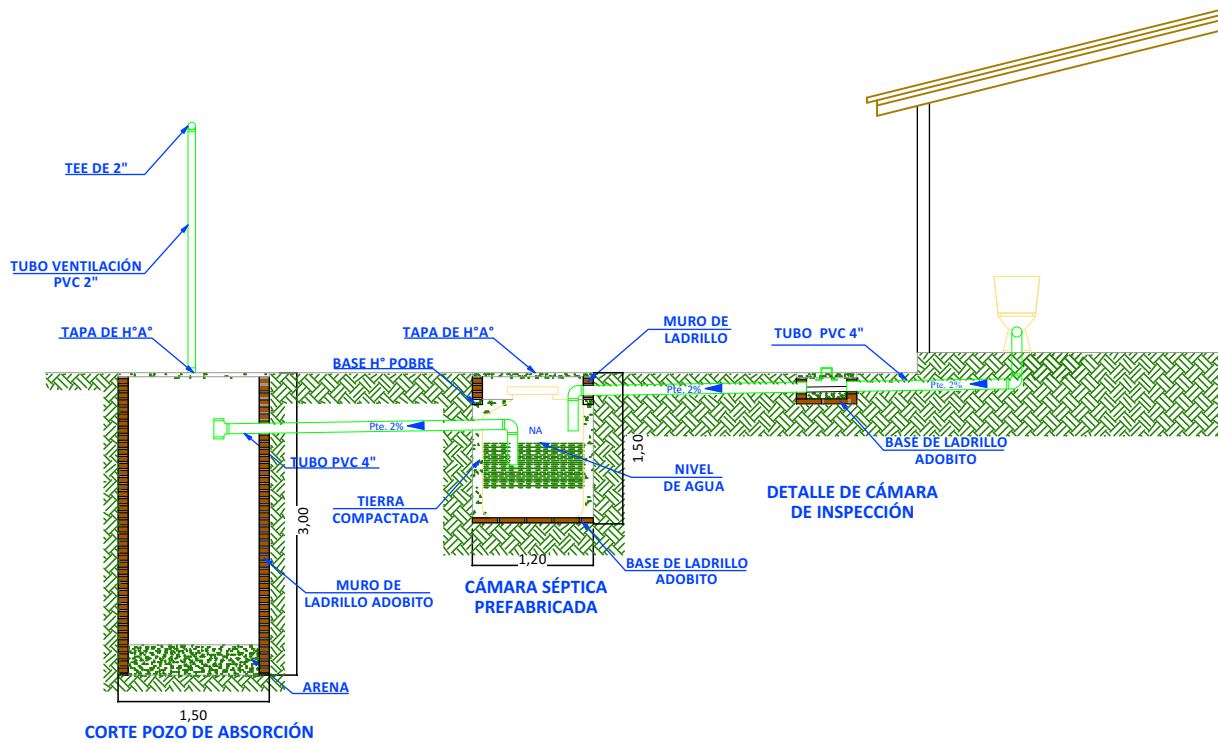
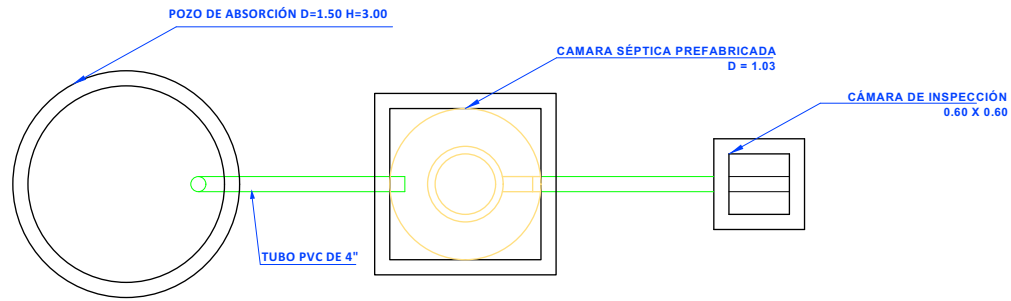
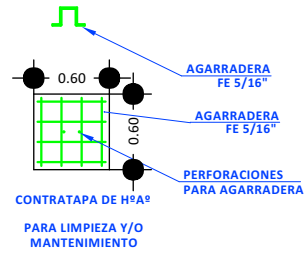
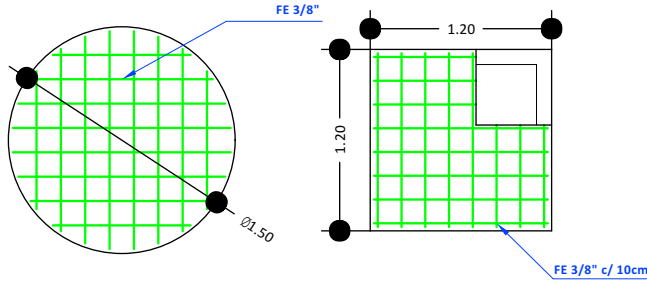

18 SISTEMA DE DESCARGA SANITARIO
Escala: 1:75

PROYECTO DE VIVIENDA CUALITATIVA

AGENCIA ESTATAL DE VIVIENDA - AEVIVIENDA SCZ

NOMBRE DEL PROYECTO:

PROYECTO DE VIVIENDA CUALITATIVA EN EL MUNICIPIO DE MONTERO -FASE(XXIV) 2025- SANTA CRUZ

DISTRITOS:

AREA URBANA

MODALIDAD DE INTERVENCIÓN:

MEJORAMIENTO DE DORMITORIO + AMPLIACION DE 2 DORMITORIOS, COCINA Y BAÑO
PROYECTO A INICIATIVA

MUNICIPIO:

MONTERO

PROVINCIA:

OBISPO SANTIESTEVEAN

DEPARTAMENTO:

SANTA CRUZ

DISEÑO ARQUITECTÓNICO:

REVISADO Y APROBADO :

FECHA:
JUNIO / 2025

SUPERFICIE NETA:

52,68 m²

LAMINA:

15/23

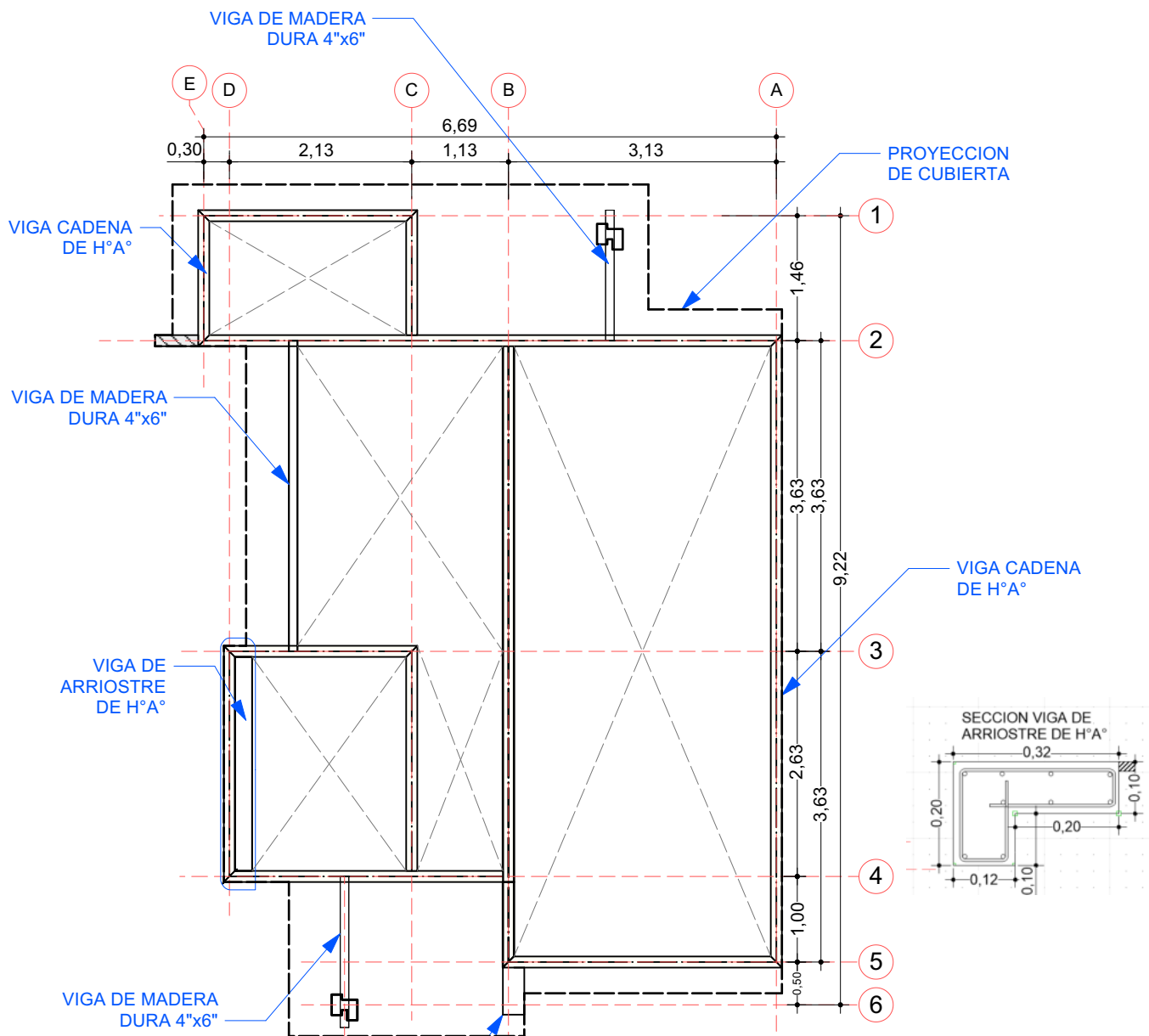

4 PLANO DE VIGA ENCADENADO
Escala: 1:75

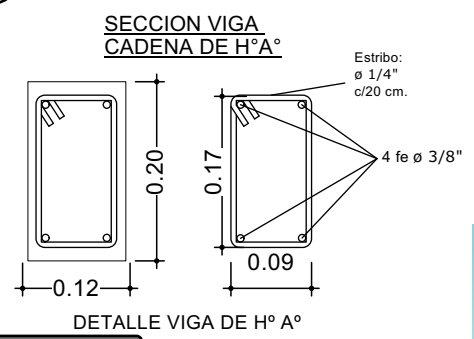
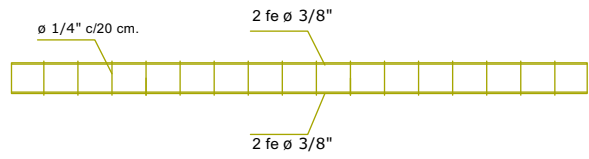

PROYECTO DE VIVIENDA CUALITATIVA

AGENCIA ESTATAL DE VIVIENDA - AEVIVIENDA SCZ

NOMBRE DEL PROYECTO:
PROYECTO DE VIVIENDA CUALITATIVA EN EL MUNICIPIO DE MONTERO -FASE(XXIV) 2025- SANTA CRUZ

DISTRITOS:
AREA URBANA

MODALIDAD DE INTERVENCION:
MEJORAMIENTO DE DORMITORIO + AMPLIACION DE 2 DORMITORIOS, COCINA Y BAÑO
PROYECTO A INICIATIVA

MUNICIPIO:
MONTERO

PROVINCIA:
OBISPO SANTIESTEVAN

DEPARTAMENTO:
SANTA CRUZ

DISEÑO ARQUITECTÓNICO:

REVISADO Y APROBADO :

FECHA:
JUNIO / 2025

SUPERFICIE NETA:
52,68 m²

LAMINA:
4/23

**VENTANAS DE ALUMINIO
LINEA 20 C/ VIDRIO 4 mm**

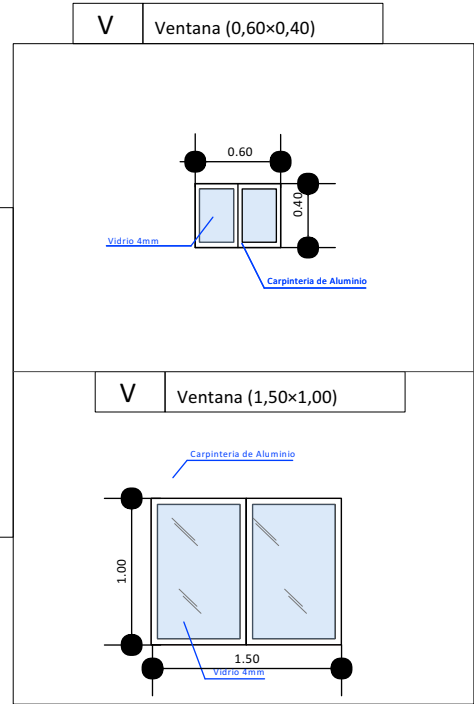
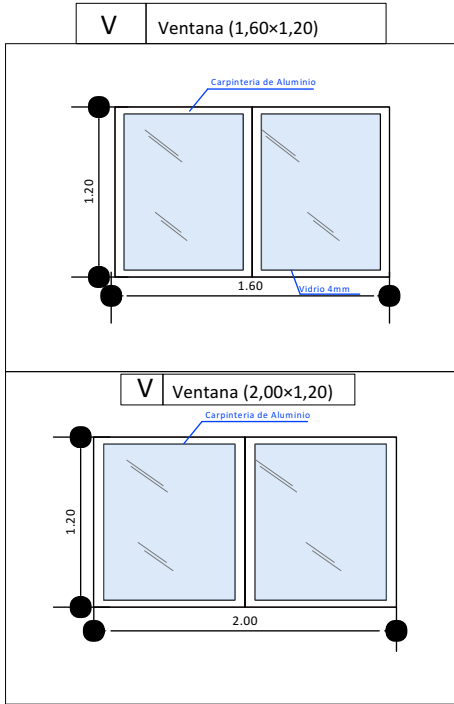

**DETALLE DE PUERTAS TABLERO MADERA SEMIDURA
ESTILO MINIMALISTA**

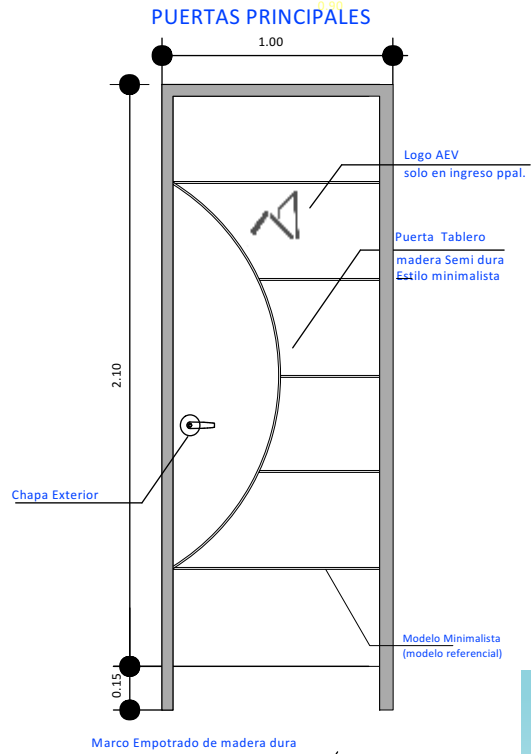
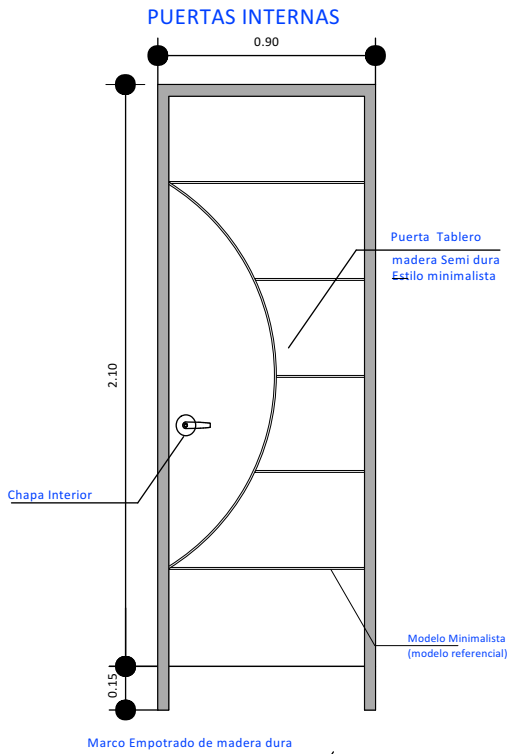

PROYECTO DE VIVIENDA CUALITATIVA

AGENCIA ESTATAL DE VIVIENDA - AEVIVIENDA SCZ

NOMBRE DEL PROYECTO:
PROYECTO DE VIVIENDA CUALITATIVA EN EL MUNICIPIO DE MONTERO -FASE(XXIV) 2025- SANTA CRUZ



DISTRITOS:
AREA URBANA

MODALIDAD DE INTERVENCIÓN:
MEJORAMIENTO DE DORMITORIO + AMPLIACION DE 2 DORMITORIOS, COCINA Y BAÑO
PROYECTO A INICIATIVA

MUNICIPIO:
MONTERO
PROVINCIA:
OBISPO SANTIESTEVA
DEPARTAMENTO:
SANTA CRUZ

DISEÑO ARQUITECTÓNICO:

REVISADO Y APROBADO :

FECHA:
JUNIO / 2025

SUPERFICIE NETA:
52,68 m²

LAMINA:
16/23

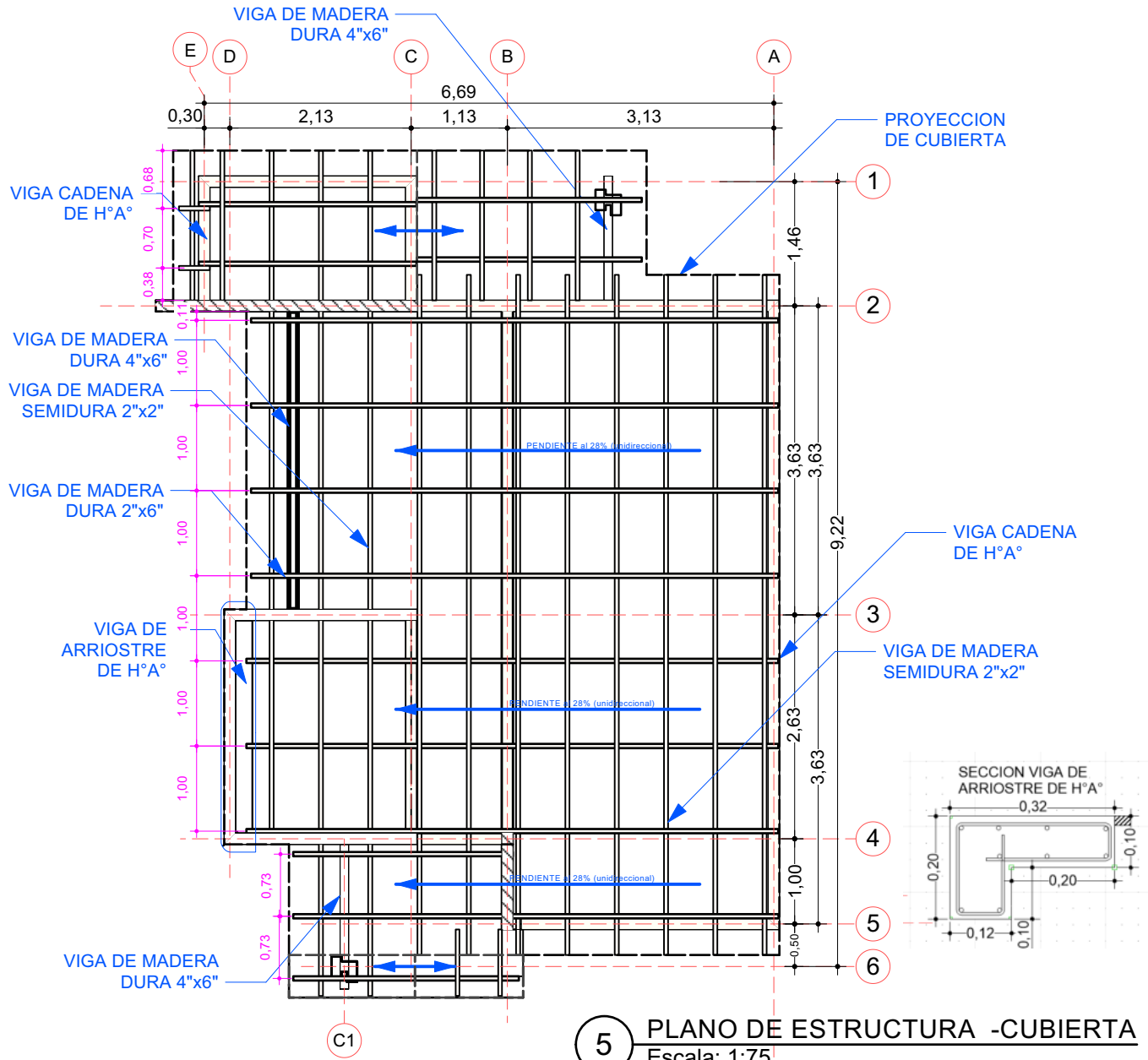

5 PLANO DE ESTRUCTURA -CUBIERTA
Escala: 1:75

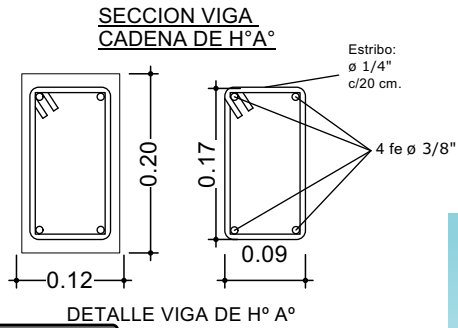
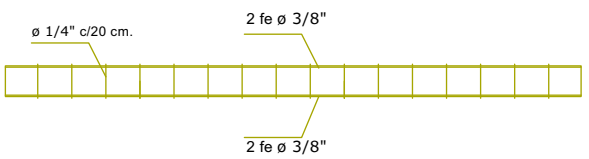

PROYECTO DE VIVIENDA CUALITATIVA

AGENCIA ESTATAL DE VIVIENDA - AEVIENDA SCZ

NOMBRE DEL PROYECTO:
PROYECTO DE VIVIENDA CUALITATIVA EN EL MUNICIPIO DE MONTERO -FASE(XXIV) 2025- SANTA CRUZ

DISTRITOS:
AREA URBANA

MODALIDAD DE INTERVENCION:
MEJORAMIENTO DE DORMITORIO + AMPLIACION DE 2 DORMITORIOS, COCINA Y BAÑO
PROYECTO A INICIATIVA

MUNICIPIO:
MONTERO

PROVINCIA:
OBISPO SANTIESTEVEN

DEPARTAMENTO:
SANTA CRUZ

DISEÑO ARQUITECTÓNICO:

REVISADO Y APROBADO :

FECHA:
JUNIO / 2025

SUPERFICIE NETA:
52,68 m²

LAMINA:
5/23



IMAGENES 3D - EXTERIORES

PROYECTO DE VIVIENDA CUALITATIVA

AGENCIA ESTATAL DE VIVIENDA - AEVIVIENDA SCZ

NOMBRE DEL PROYECTO:

PROYECTO DE VIVIENDA CUALITATIVA EN EL MUNICIPIO DE MONTERO -FASE(XXIV) 2025- SANTA CRUZ

DISTRITOS:

AREA URBANA

MODALIDAD DE INTERVENCIÓN:

MEJORAMIENTO DE DORMITORIO + AMPLIACION DE 2 DORMITORIOS, COCINA Y BAÑO
PROYECTO A INICIATIVA

MUNICIPIO:

MONTERO
PROVINCIA: OBISPO SANTIESTEVA
DEPARTAMENTO: SANTA CRUZ

DISEÑO ARQUITECTÓNICO:

REVISADO Y APROBADO :

FECHA: JUNIO / 2025

SUPERFICIE NETA: 52,68 m²

LAMINA:

17/23

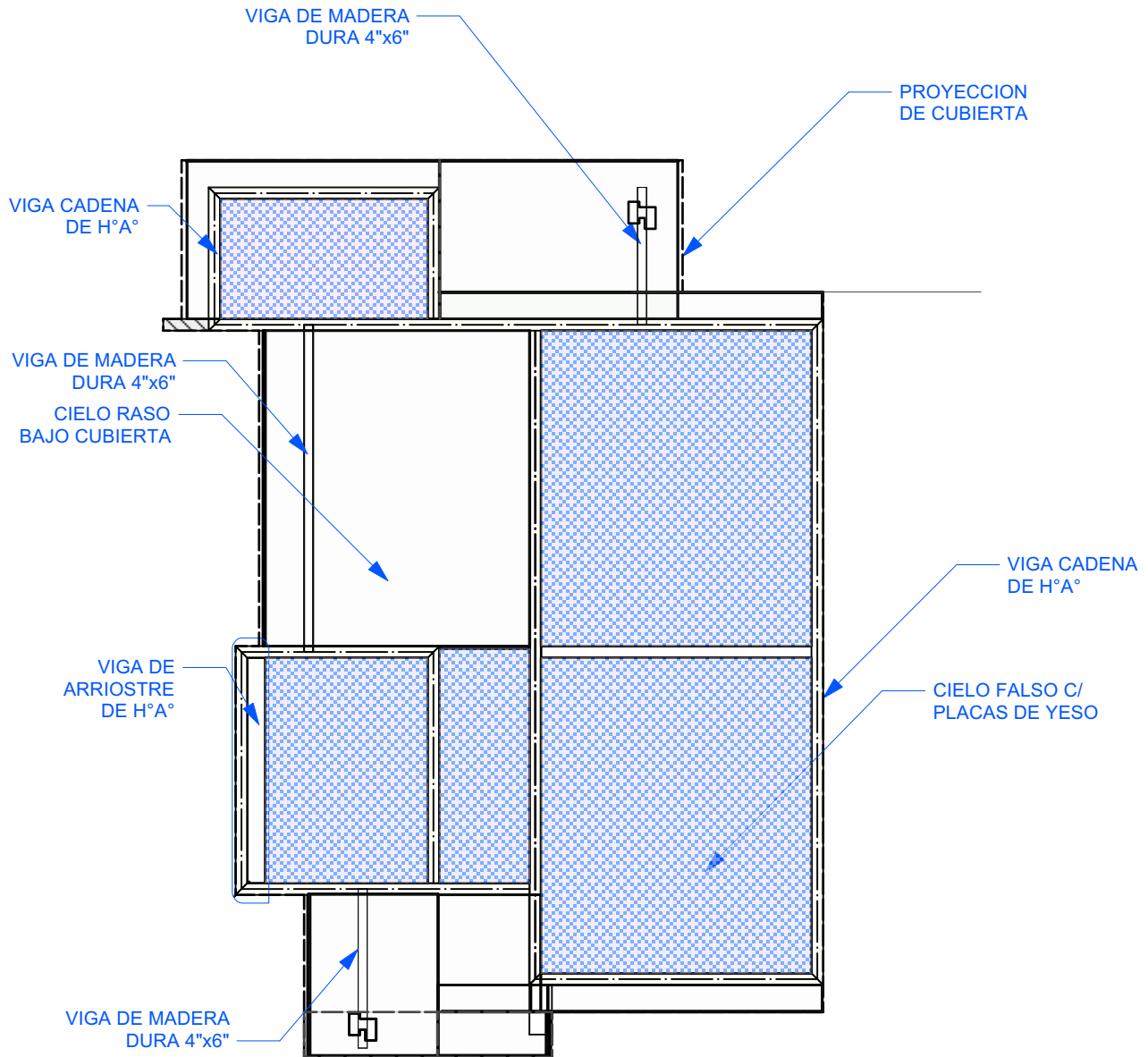

6 PLANO - DISTRIBUCION DE CIELO FALSO Y CIELO RASO
Escala: 1:75

PROYECTO DE VIVIENDA CUALITATIVA

AGENCIA ESTATAL DE VIVIENDA - AEVIVIENDA SCZ

NOMBRE DEL PROYECTO:

PROYECTO DE VIVIENDA CUALITATIVA EN EL MUNICIPIO DE MONTERO -FASE(XXIV) 2025- SANTA CRUZ

DISTRITOS:

AREA URBANA

MODALIDAD DE INTERVENCIÓN:

MEJORAMIENTO DE DORMITORIO + AMPLIACION DE 2 DORMITORIOS, COCINA Y BAÑO

PROYECTO A INICIATIVA

MUNICIPIO:

MONTERO

PROVINCIA:

OBISPO SANTIESTEVEAN

DEPARTAMENTO:

SANTA CRUZ

DISEÑO ARQUITECTÓNICO:

REVISADO Y APROBADO :

FECHA:

JUNIO / 2025

SUPERFICIE NETA:

52,68 m²

LAMINA:

6/23



IMAGENES 3D - EXTERIORES

PROYECTO DE VIVIENDA CUALITATIVA

AGENCIA ESTATAL DE VIVIENDA - AEVIENDA SCZ

NOMBRE DEL PROYECTO:

PROYECTO DE VIVIENDA CUALITATIVA EN EL MUNICIPIO DE MONTERO -FASE(XXIV) 2025- SANTA CRUZ

DISTRITOS:

AREA URBANA

MODALIDAD DE INTERVENCIÓN:

MEJORAMIENTO DE DORMITORIO + AMPLIACION DE 2 DORMITORIOS, COCINA Y BAÑO
PROYECTO A INICIATIVA

MUNICIPIO:

MONTERO
PROVINCIA: OBISPO SANTIESTEVA
DEPARTAMENTO: SANTA CRUZ

DISEÑO ARQUITECTÓNICO:

REVISADO Y APROBADO :

FECHA:
JUNIO / 2025

SUPERFICIE NETA:
52,68 m²

LAMINA:
18/23

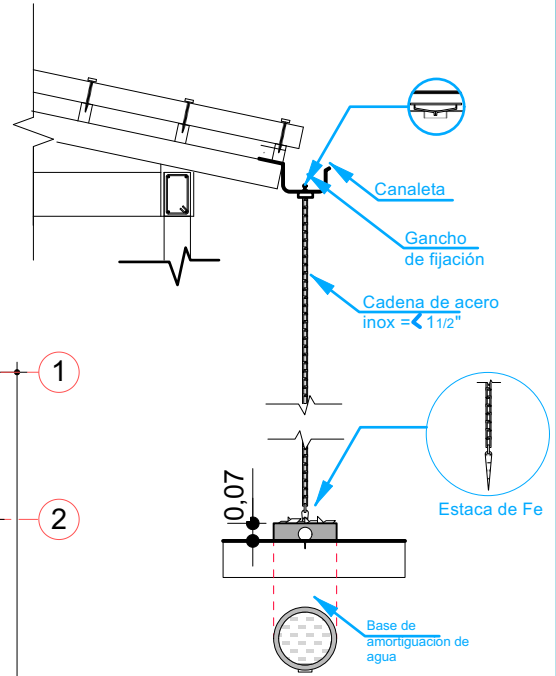
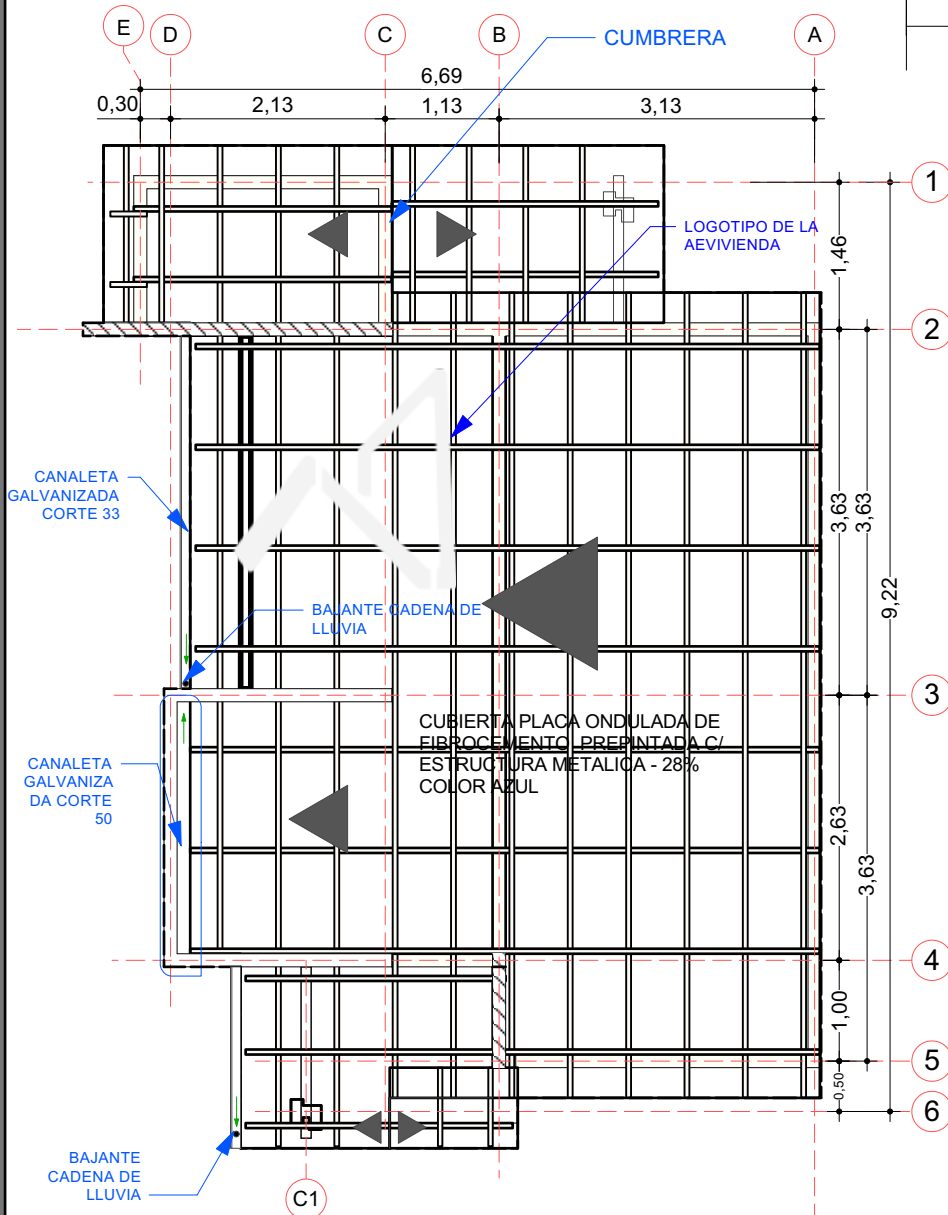

BAJANTE CADENA DE LLUVIA

7 PLANO DE CUBIERTA
Escala: 1:75

PROYECTO DE VIVIENDA CUALITATIVA

AGENCIA ESTATAL DE VIVIENDA - AEVIVIENDA SCZ

NOMBRE DEL PROYECTO:
PROYECTO DE VIVIENDA CUALITATIVA EN EL MUNICIPIO DE MONTERO -FASE(XXIV) 2025- SANTA CRUZ



DISTRITOS:
AREA URBANA

MODALIDAD DE INTERVENCIÓN:
MEJORAMIENTO DE DORMITORIO + AMPLIACION DE 2 DORMITORIOS, COCINA Y BAÑO
PROYECTO A INICIATIVA

MUNICIPIO:
MONTERO
PROVINCIA:
OBISPO SANTIESTEVEN
DEPARTAMENTO:
SANTA CRUZ



DISEÑO ARQUITECTÓNICO:

REVISADO Y APROBADO :

FECHA:
JUNIO / 2025

SUPERFICIE NETA:
52,68 m²

LAMINA:
7/23



IMAGENES 3D - EXTERIORES

PROYECTO DE VIVIENDA CUALITATIVA

AGENCIA ESTATAL DE VIVIENDA - AEVIVIENDA SCZ

NOMBRE DEL PROYECTO:

PROYECTO DE VIVIENDA CUALITATIVA EN EL MUNICIPIO DE MONTERO -FASE(XXIV) 2025- SANTA CRUZ

DISTRITOS:

AREA URBANA

MODALIDAD DE INTERVENCIÓN:

MEJORAMIENTO DE DORMITORIO + AMPLIACION DE 2 DORMITORIOS, COCINA Y BAÑO
PROYECTO A INICIATIVA

MUNICIPIO:

MONTERO
PROVINCIA: OBISPO SANTIESTEVAN
DEPARTAMENTO: SANTA CRUZ

DISEÑO ARQUITECTÓNICO:

REVISADO Y APROBADO :

FECHA:
JUNIO / 2025

SUPERFICIE NETA:
52,68 m²

LAMINA:
19/23

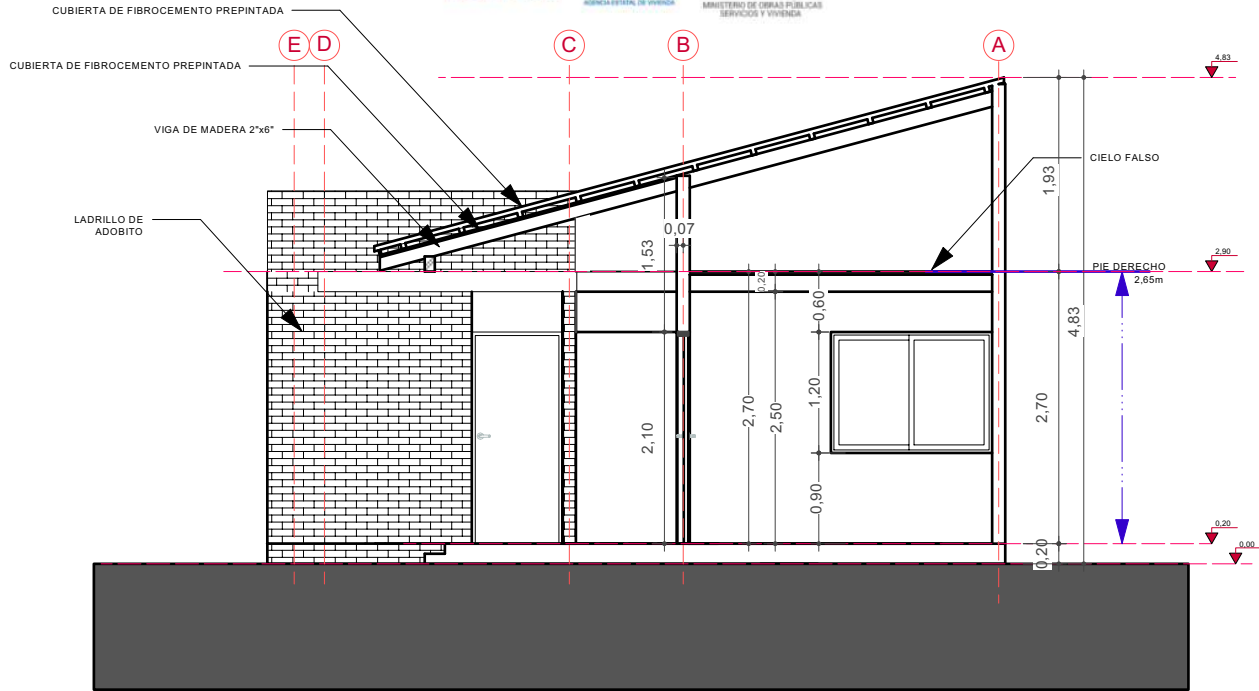

8 CORTE TRANSVERSAL A-A
Escala: 1:75

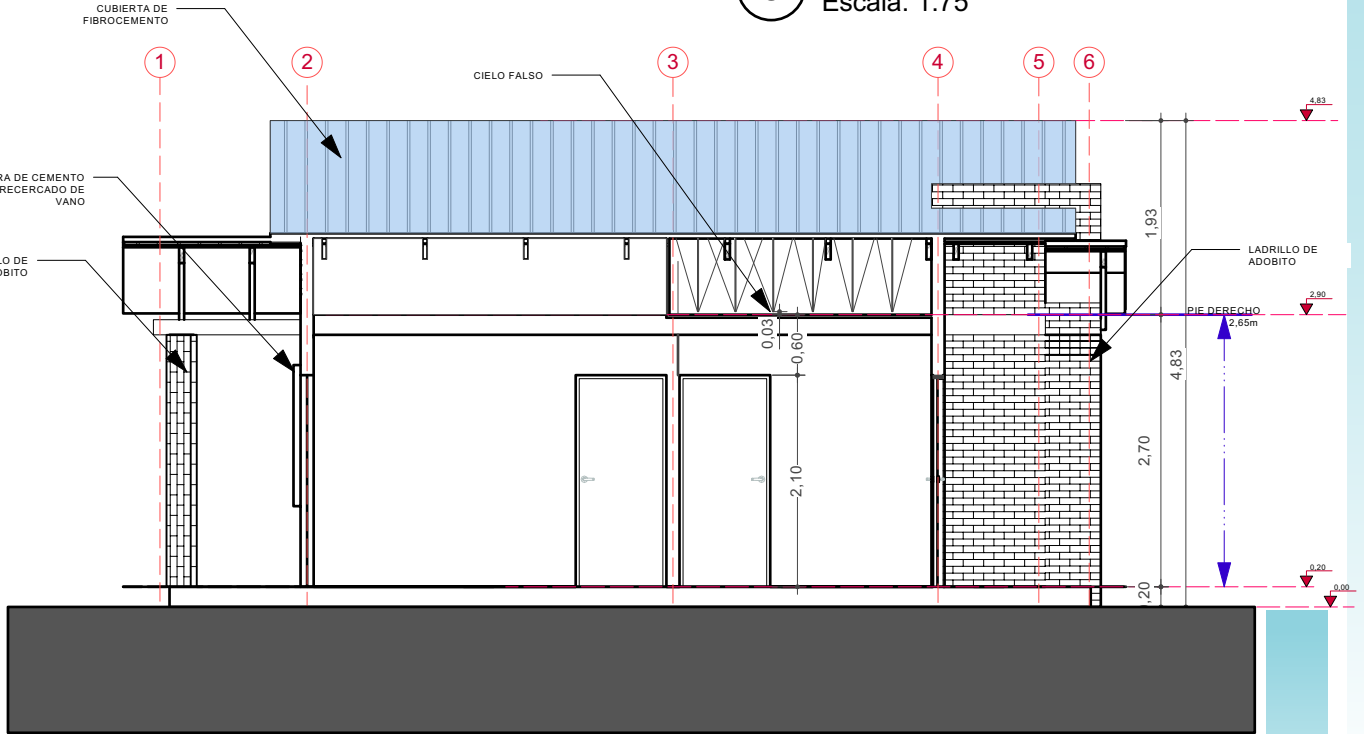

9 CORTE LONGITUDINAL B-B
Escala: 1:75

AGENCIA ESTATAL DE VIVIENDA - AEVIVIENDA SCZ

NOMBRE DEL PROYECTO:

PROYECTO DE VIVIENDA CUALITATIVA EN EL MUNICIPIO DE MONTERO -FASE(XXIV) 2025- SANTA CRUZ

DISTRITOS:

AREA URBANA

MODALIDAD DE INTERVENCIÓN:

MEJORAMIENTO DE DORMITORIO + AMPLIACION DE 2 DORMITORIOS, COCINA Y BAÑO
PROYECTO A INICIATIVA

MUNICIPIO:

MONTERO

PROVINCIA:

OBISPO SANTIESTEVAN

DEPARTAMENTO:

SANTA CRUZ

DISEÑO ARQUITECTÓNICO:

REVISADO Y APROBADO :

FECHA:

JUNIO / 2025

SUPERFICIE NETA:

52,68 m²

LAMINA:

8/23



IMAGENES 3D - EXTERIORES

PROYECTO DE VIVIENDA CUALITATIVA

AGENCIA ESTATAL DE VIVIENDA - AEVIVIENDA SCZ

NOMBRE DEL PROYECTO:

PROYECTO DE VIVIENDA CUALITATIVA EN EL MUNICIPIO DE MONTERO -FASE(XXIV) 2025- SANTA CRUZ

DISTRITOS:

AREA URBANA

MODALIDAD DE INTERVENCIÓN:

MEJORAMIENTO DE DORMITORIO + AMPLIACION DE 2 DORMITORIOS, COCINA Y BAÑO

PROYECTO A INICIATIVA

MUNICIPIO:

MONTERO

PROVINCIA:

OBISPO SANTIESTEVEAN

DEPARTAMENTO:

SANTA CRUZ

DISEÑO ARQUITECTÓNICO:

REVISADO Y APROBADO :

FECHA:
JUNIO / 2025

SUPERFICIE NETA:
52,68 m²

LAMINA:
20/23

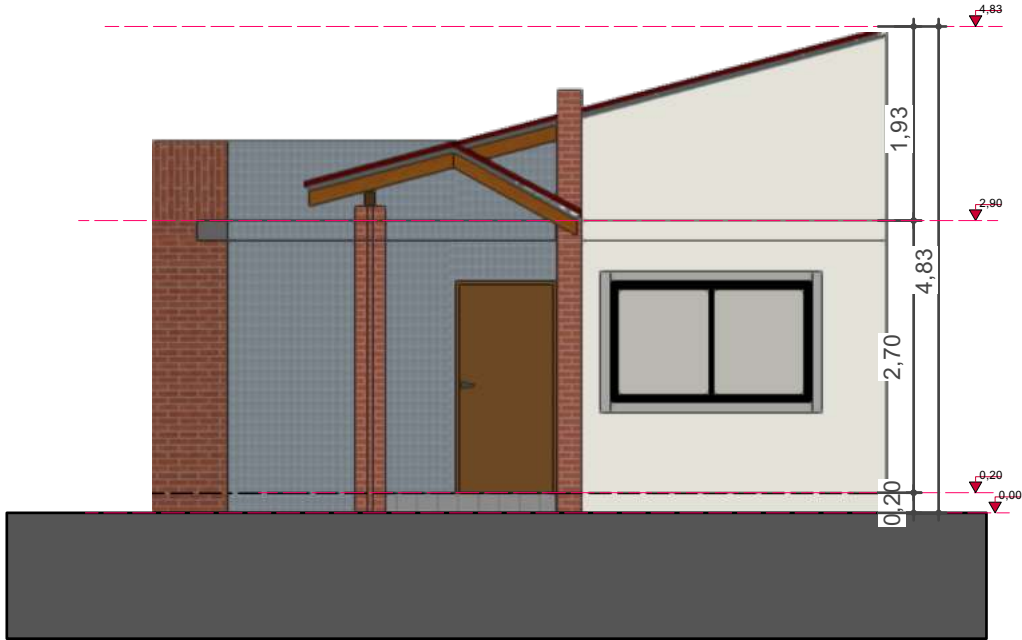

10 FACHADA FRONTAL
Escala: 1:75

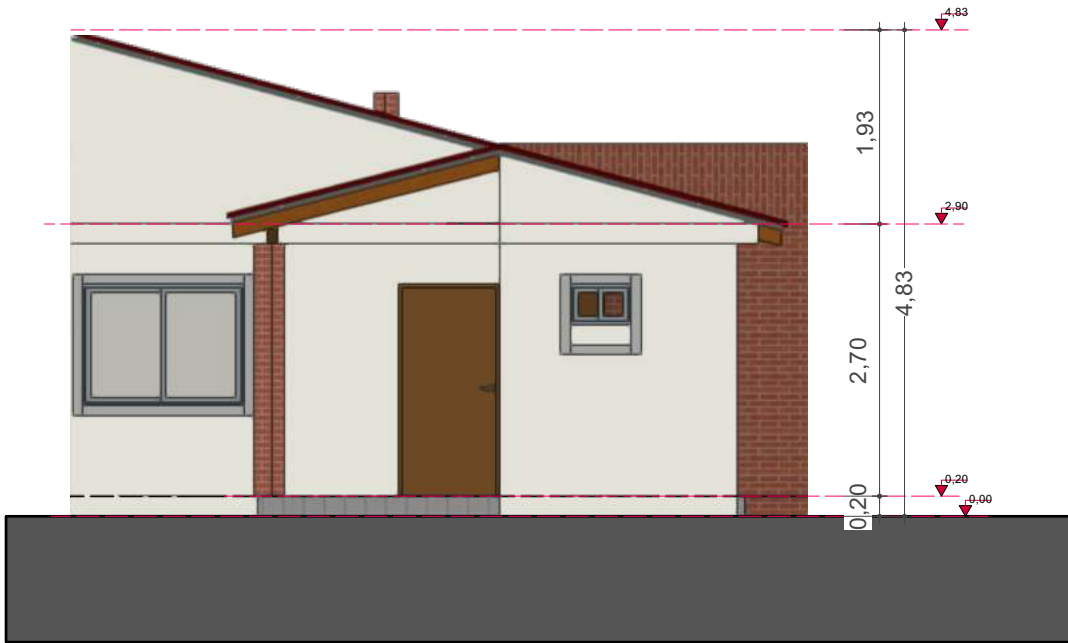

11 FACHADA POSTERIOR
Escala: 1:75

AGENCIA ESTATAL DE VIVIENDA - AEVIVIENDA SCZ

NOMBRE DEL PROYECTO:

PROYECTO DE VIVIENDA CUALITATIVA EN EL MUNICIPIO DE MONTERO -FASE(XXIV) 2025- SANTA CRUZ



DISTRITOS:

AREA URBANA

MODALIDAD DE INTERVENCIÓN:

MEJORAMIENTO DE DORMITORIO + AMPLIACION DE 2 DORMITORIOS, COCINA Y BAÑO

PROYECTO A INICIATIVA

MUNICIPIO: MONTERO

PROVINCIA: OBISPO SANTIESTEVEAN

DEPARTAMENTO: SANTA CRUZ

DISEÑO ARQUITECTÓNICO:

REVISADO Y APROBADO :

FECHA: JUNIO / 2025

SUPERFICIE NETA:

52,68 m²

LAMINA:

9 / 23



IMAGENES 3D - EXTERIORES

PROYECTO DE VIVIENDA CUALITATIVA

AGENCIA ESTATAL DE VIVIENDA - AEVIVIENDA SCZ

NOMBRE DEL PROYECTO:

PROYECTO DE VIVIENDA CUALITATIVA EN EL MUNICIPIO DE MONTERO -FASE(XXIV) 2025- SANTA CRUZ



DISTRITOS:

AREA URBANA

MODALIDAD DE INTERVENCIÓN:

MEJORAMIENTO DE DORMITORIO + AMPLIACION DE 2 DORMITORIOS, COCINA Y BAÑO
PROYECTO A INICIATIVA

MUNICIPIO:

MONTERO
PROVINCIA: OBISPO SANTIESTEVEAN
DEPARTAMENTO: SANTA CRUZ

DISEÑO ARQUITECTÓNICO:

REVISADO Y APROBADO :

FECHA:
JUNIO / 2025

SUPERFICIE NETA:

-

LAMINA:

21/23



12 FACHADA LATERAL IZQUIERDA
Escala: 1:75

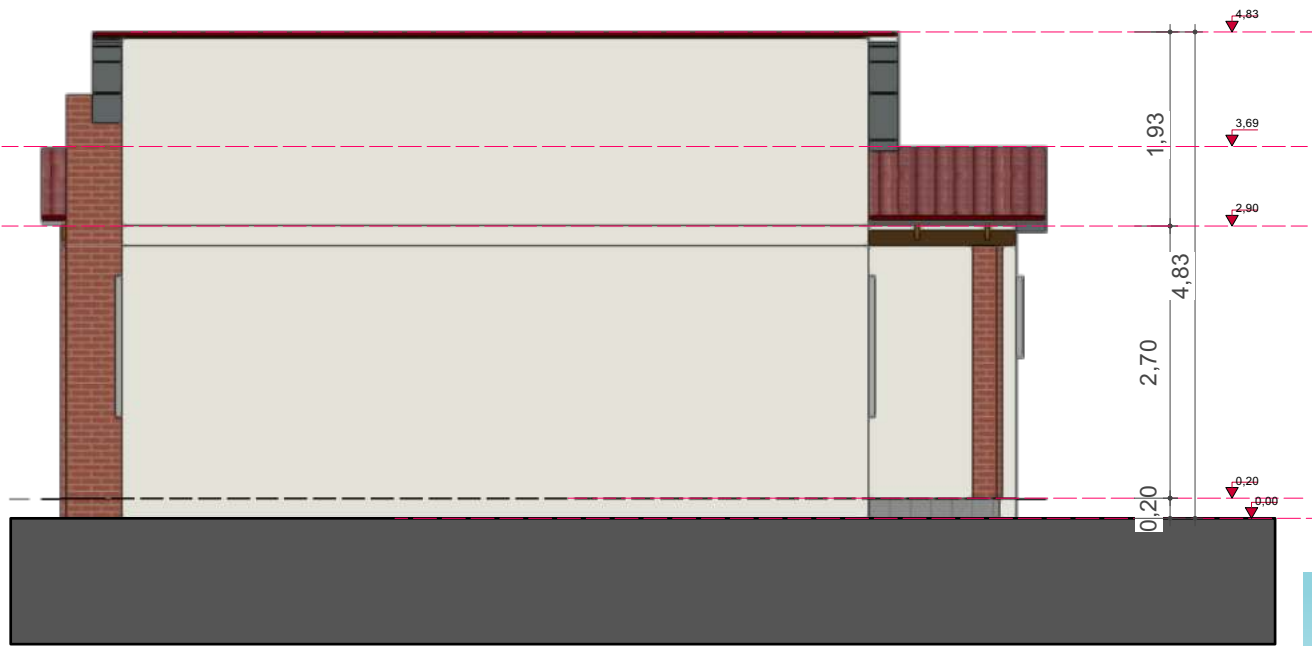

13 FACHADA LATERAL DERECHA
Escala: 1:75

AGENCIA ESTATAL DE VIVIENDA - AEVIVIENDA SCZ

NOMBRE DEL PROYECTO:

PROYECTO DE VIVIENDA CUALITATIVA EN EL MUNICIPIO DE MONTERO -FASE(XXIV) 2025- SANTA CRUZ

DISTRITOS:

AREA URBANA

MODALIDAD DE INTERVENCIÓN:

MEJORAMIENTO DE DORMITORIO + AMPLIACION DE 2 DORMITORIOS, COCINA Y BAÑO

PROYECTO A INICIATIVA

MUNICIPIO:

MONTERO

PROVINCIA: OBISPO SANTIESTEVA

DEPARTAMENTO: SANTA CRUZ

DISEÑO ARQUITECTÓNICO:

REVISADO Y APROBADO :

FECHA:
JUNIO / 2025

SUPERFICIE NETA:

52,68 m²

LAMINA:

10/23

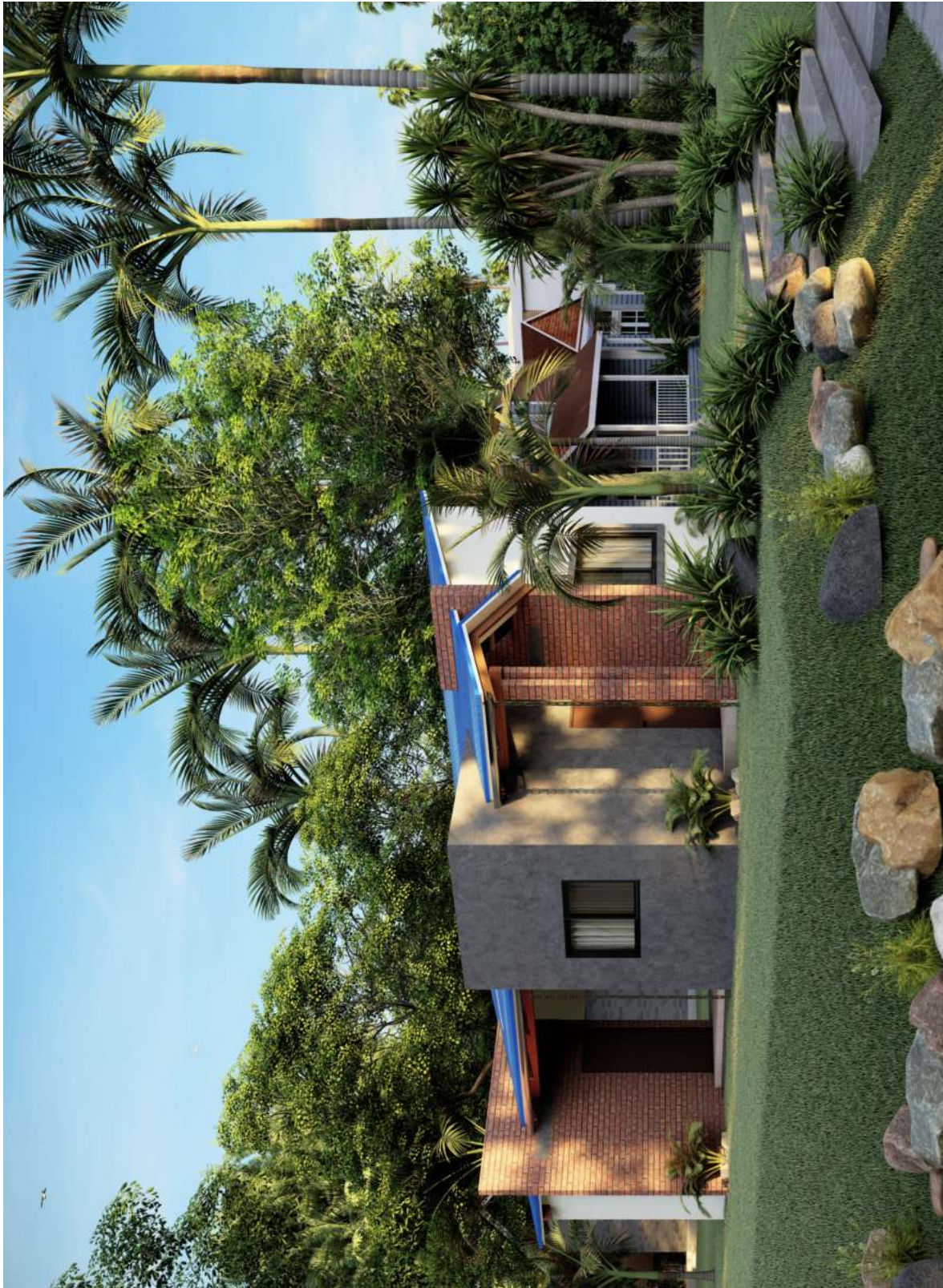

IMAGENES 3D - EXTERIORES

PROYECTO DE VIVIENDA CUALITATIVA

AGENCIA ESTATAL DE VIVIENDA - AEVIVIENDA SCZ

NOMBRE DEL PROYECTO:

PROYECTO DE VIVIENDA CUALITATIVA EN EL MUNICIPIO DE
MONTERO -FASE(XXIV) 2025- SANTA CRUZ

DISTRITOS:

AREA URBANA

MODALIDAD DE
INTERVENCIÓN:

MEJORAMIENTO DE
DORMITORIO + AMPLIACION
DE 2 DORMITORIOS, COCINA Y
BAÑO
PROYECTO A INICIATIVA

MUNICIPIO:

MONTERO

PROVINCIA:

OBISPO
SANTIESTEVAN

DEPARTAMENTO:

SANTA CRUZ

DISEÑO ARQUITECTÓNICO:

REVISADO Y APROBADO :

FECHA:

JUNIO / 2025

SUPERFICIE NETA:

-

LAMINA:

22/23

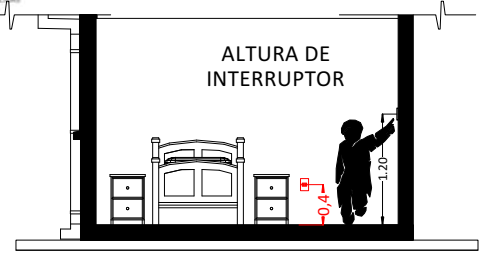

CORTE REFERENCIAL

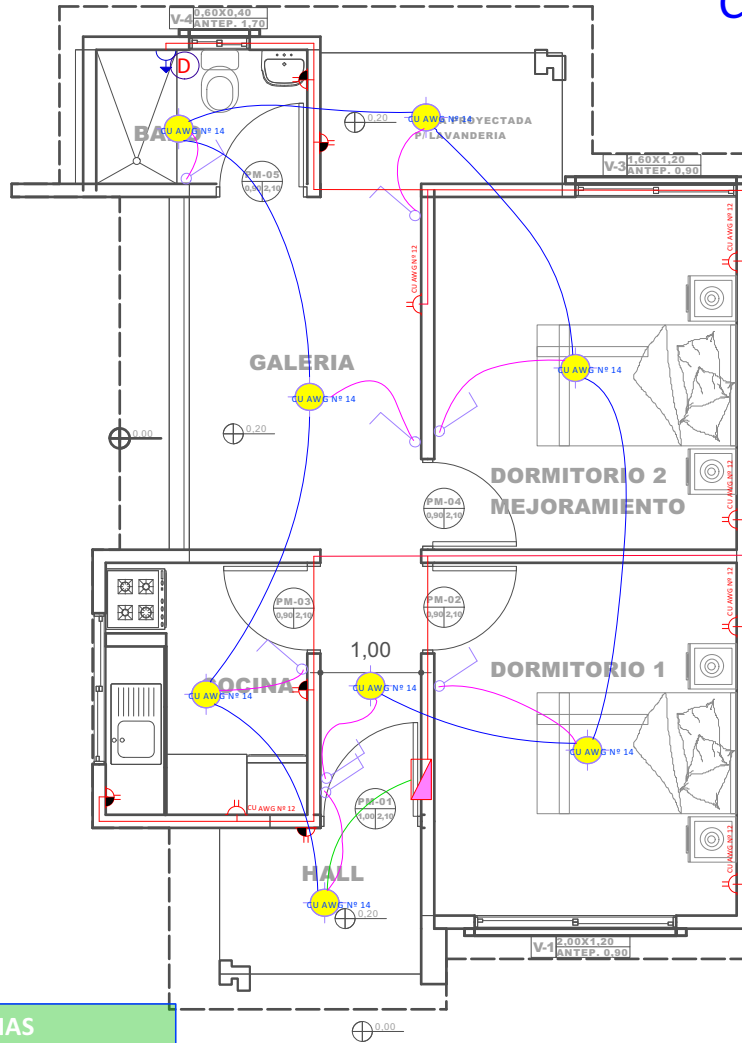

REFERENCIAS	
	Tablero de Distribución
	Iluminación Led
	Interruptor simple
	Tomacorriente Doble H= 0.40 m
	Tomacorriente Doble H= 1.20 m
	Térmico Ducha
	2 Alambre Aislado CU AWG Nº 14
	2 Alambre Aislado CU AWG Nº 12
	2 Alambre Aislado CU AWG Nº 10
	CIRCUITO
	Iluminación
	Tomacorriente
	Ducha

14 PLANO DE INSTALACIONES ELECTRICAS
Escala: 1:75

PROYECTO DE VIVIENDA CUALITATIVA

AGENCIA ESTATAL DE VIVIENDA - AEVIVIENDA SCZ

NOMBRE DEL PROYECTO:
PROYECTO DE VIVIENDA CUALITATIVA EN EL MUNICIPIO DE MONTERO -FASE(XXIV) 2025- SANTA CRUZ



DISTRITOS:
AREA URBANA

MODALIDAD DE INTERVENCIÓN:
MEJORAMIENTO DE DORMITORIO + AMPLIACION DE 2 DORMITORIOS, COCINA Y BAÑO
PROYECTO A INICIATIVA

MUNICIPIO:
MONTERO
PROVINCIA:
OBISPO SANTIESTEVEAN
DEPARTAMENTO:
SANTA CRUZ

DISEÑO ARQUITECTÓNICO:	REVISADO Y APROBADO :

FECHA:
JUNIO / 2025

SUPERFICIE NETA:
52,68 m²

LAMINA:
11/23

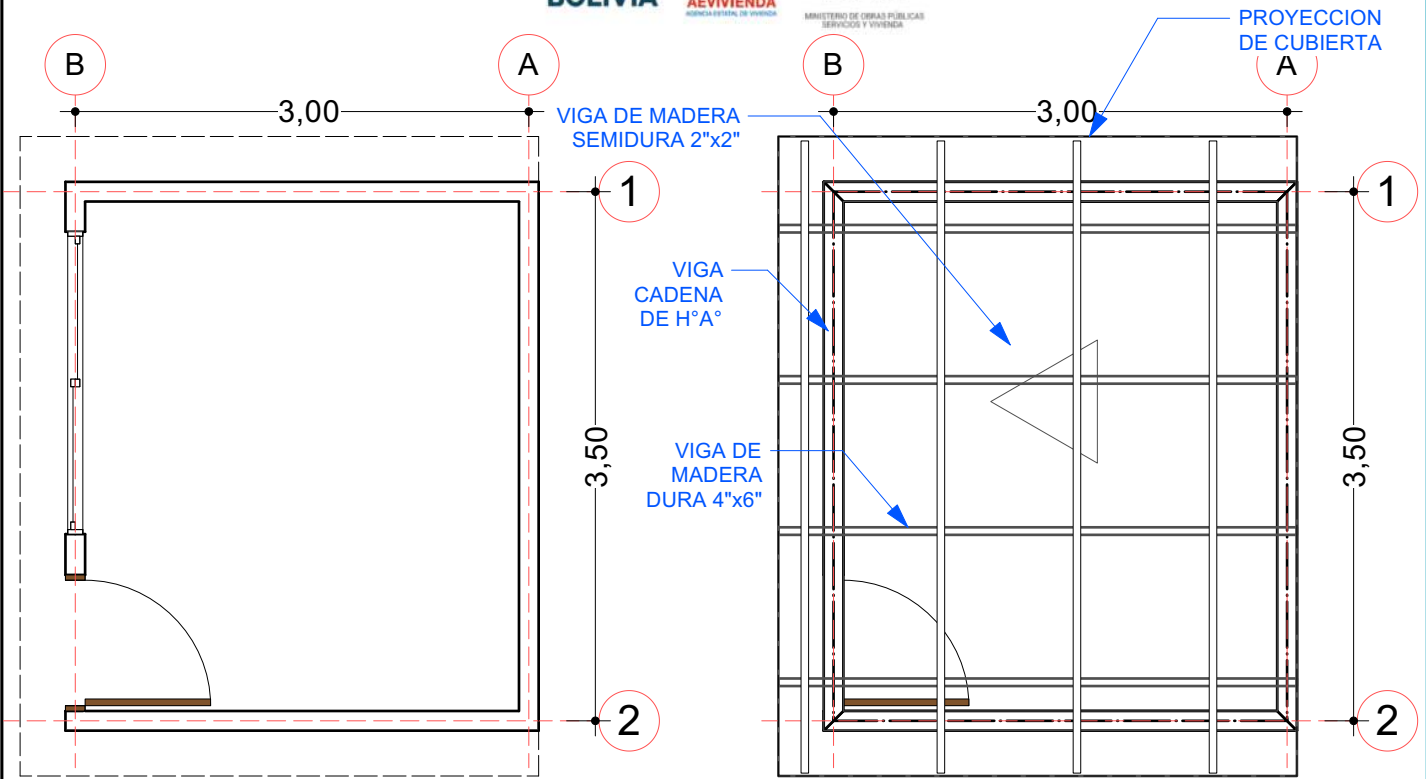

01 PLANO REFERENCIAL EN PLANTA - MEJORAMIENTO
Escala: 1:50

02 PLANO REFERENCIAL P/ ESTRUCT. DE CUBIERTA
Escala: 1:50

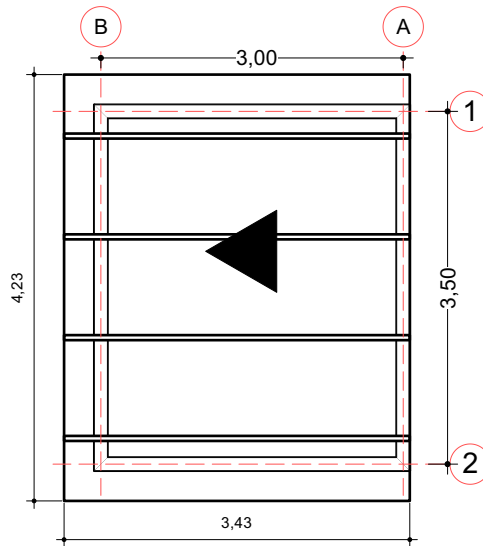

03 PLANO DE CUBIERTA
Escala: 1:75

MEJORAMIENTO DE DORMITORIO

AGENCIA ESTATAL DE VIVIENDA - AEVIENDA SCZ

NOMBRE DEL PROYECTO:

PROYECTO DE VIVIENDA CUALITATIVA EN EL MUNICIPIO DE MONTERO -FASE(XXIV) 2025- SANTA CRUZ

DISTRITOS:

AREA URBANA

MODALIDAD DE INTERVENCION:

MEJORAMIENTO DE DORMITORIO + AMPLIACION DE 2 DORMITORIOS, COCINA Y BAÑO

PROYECTO A INICIATIVA

MUNICIPIO:

MONTERO

PROVINCIA: OBISPO SANTIESTEVEAN

DEPARTAMENTO:

SANTA CRUZ

DISEÑO ARQUITECTÓNICO:

REVISADO Y APROBADO :

FECHA:

JUNIO / 2025

SUPERFICIE NETA:

52,68 m²

LAMINA:

23/23

REFERENCIAS	
	TAP -Tubería de Agua Potable
	LLp - Llave de Paso
	Lm - Lavamanos
	In - Inodoro
	Lp - Lavaplatos
	Du - Ducha
	Lv - Lavandería (punto p/ futura lav.)

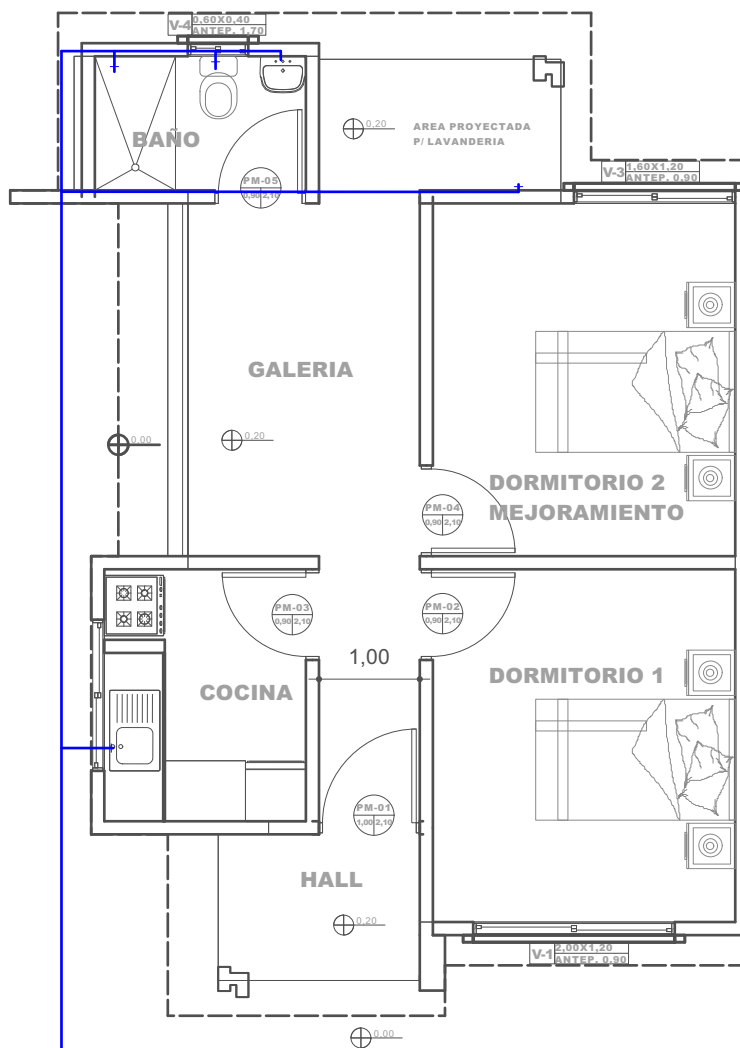

15 PLANO DE INSTALACIONES HIDRAULICAS
Escala: 1:75

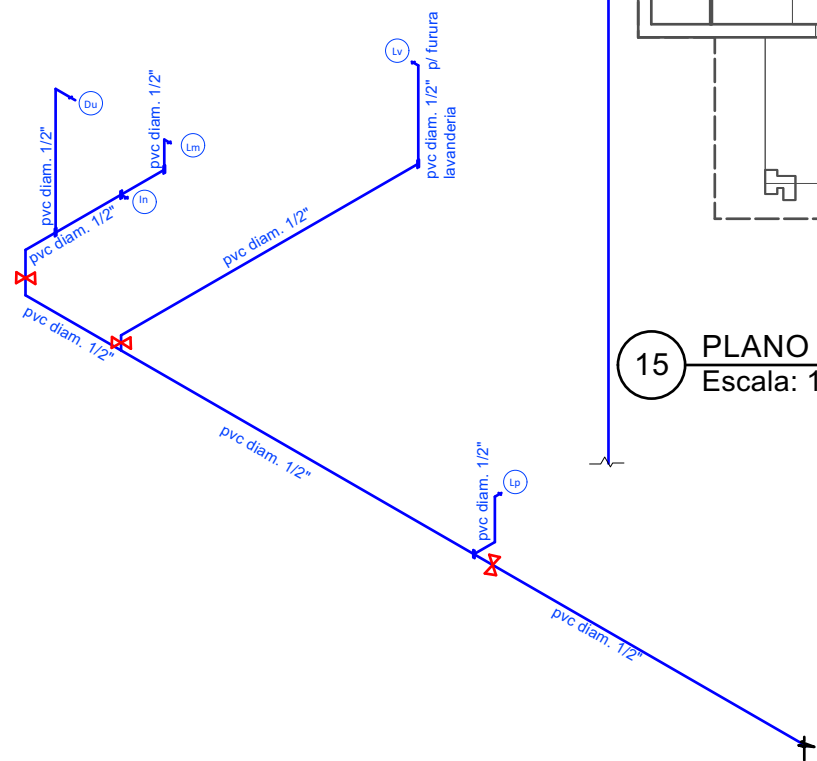

40 PLANO ESQUEMATICO ISOMETRICO - DE INSTALACION HIDRAULICA
Escala: 1:100

PROYECTO DE VIVIENDA CUALITATIVA

AGENCIA ESTATAL DE VIVIENDA - AEVIENDA SCZ		
NOMBRE DEL PROYECTO: PROYECTO DE VIVIENDA CUALITATIVA EN EL MUNICIPIO DE MONTERO -FASE(XXIV) 2025- SANTA CRUZ		
DISTRITOS: AREA URBANA	MODALIDAD DE INTERVENCION: MEJORAMIENTO DE DORMITORIO + AMPLIACION DE 2 DORMITORIOS, COCINA Y BAÑO PROYECTO A INICIATIVA	MUNICIPIO: MONTERO PROVINCIA: SANTIESTEVAN DEPARTAMENTO: SANTA CRUZ

DISEÑO ARQUITECTÓNICO:	REVISADO Y APROBADO :

FECHA: JUNIO / 2025
SUPERFICIE NETA: 52,68 m ²
LAMINA: 12/23

