

1 PLANO DE CIMENTACION
Scale: 1:75

VIGA DE ARRIOSTRE DE HORMIGÓN ARMADO DE 0,15X0,20 M

BASE DE HORMIGÓN CICLOPEO PARA COLUMNA

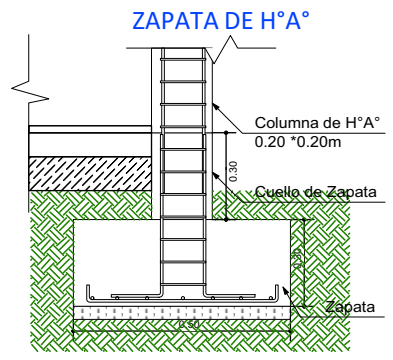

DETALLE VIGA "T" INVERTIDA

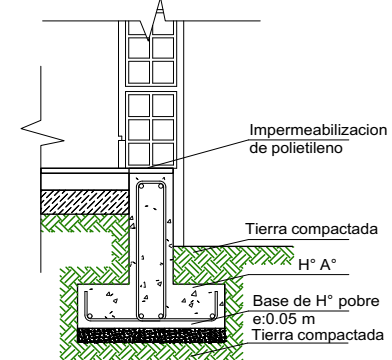

SECCIÓN ESTRIBO

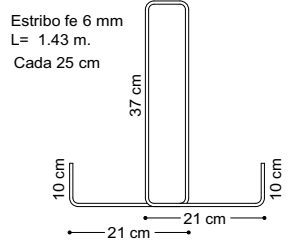

SECCION VIGA T

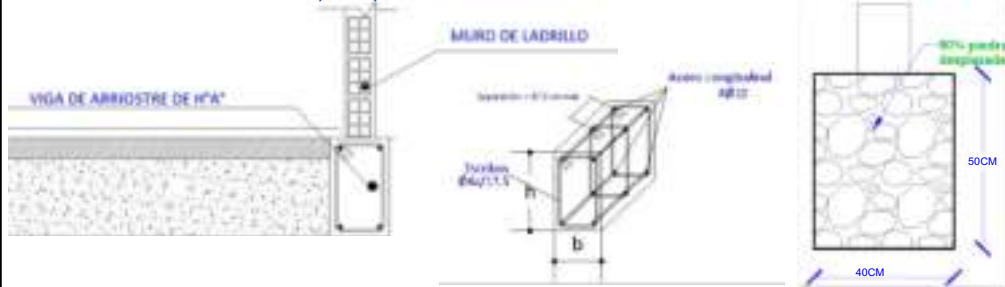
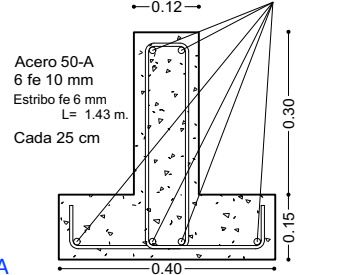

AGENCIA ESTATAL DE VIVIENDA - AEVIENDA SCZ

NOMBRE DEL PROYECTO:
 PROYECTO DE VIVIENDA CUALITATIVA EN EL MUNICIPIO DE PORONGO -FASE(VIII) 2025- SANTA CRUZ

ZONAS Y COMUNIDADES: COMUNIDADES DE ZONAS URBANAS Y RURALES - PORONGO	MODALIDAD DE INTERVENCIÓN: RENOVACION	MUNICIPIO: PORONGO PROVINCIA: ANDRES IBAÑEZ DEPARTAMENTO: SANTA CRUZ
---	---	--

DISEÑO ARQUITECTÓNICO:	REVISADO Y APROBADO:
------------------------	----------------------

FECHA:
 MAYO/2025
SUPERFICIE NETA:
 52,68 m²
LAMINA:
 1/22

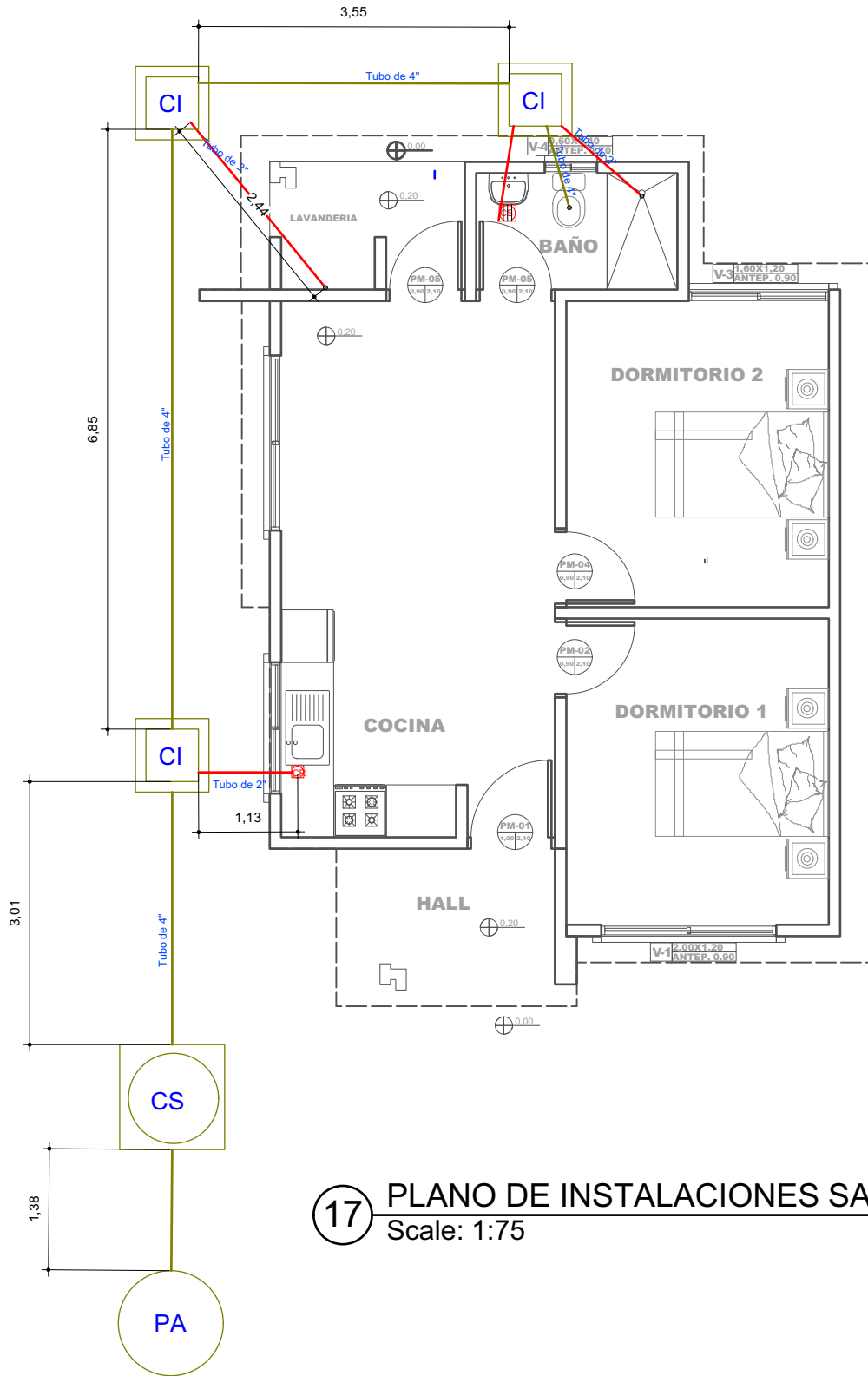

REFERENCIAS	
	CAJA SIFONADA PVC C/REJILLA DE PISO
	CAJA DE REGISTRO DE PVC
	TUBO PVC 4" DESAGUE
	TUBO PVC 2" DESAGUE
	CAMARA INSPECCION 0.60 x 0.60
	CÁMARA SÉPTICA PREFABRICADA 900 Lit.
	POZO ABSORBENTE d = 1.50 m

17 PLANO DE INSTALACIONES SANITARIAS
Scale: 1:75

PROYECTO DE VIVIENDA CUALITATIVA



AGENCIA ESTATAL DE VIVIENDA - AEVIVIENDA SCZ

NOMBRE DEL PROYECTO:

PROYECTO DE VIVIENDA CUALITATIVA EN EL MUNICIPIO DE PORONGO -FASE(VIII) 2025- SANTA CRUZ



ZONAS Y COMUNIDADES:

COMUNIDADES DE ZONAS URBANAS Y RURALES - PORONGO

MODALIDAD DE INTERVENCIÓN:

RENOVACION

MUNICIPIO:

PORONGO

PROVINCIA:

ANDRES IBAÑEZ

DEPARTAMENTO:

SANTA CRUZ

DISEÑO ARQUITECTÓNICO:

REVISADO Y APROBADO:

FECHA:

MAYO/2025

SUPERFICIE NETA:

52,68 m²

LAMINA:

13/22

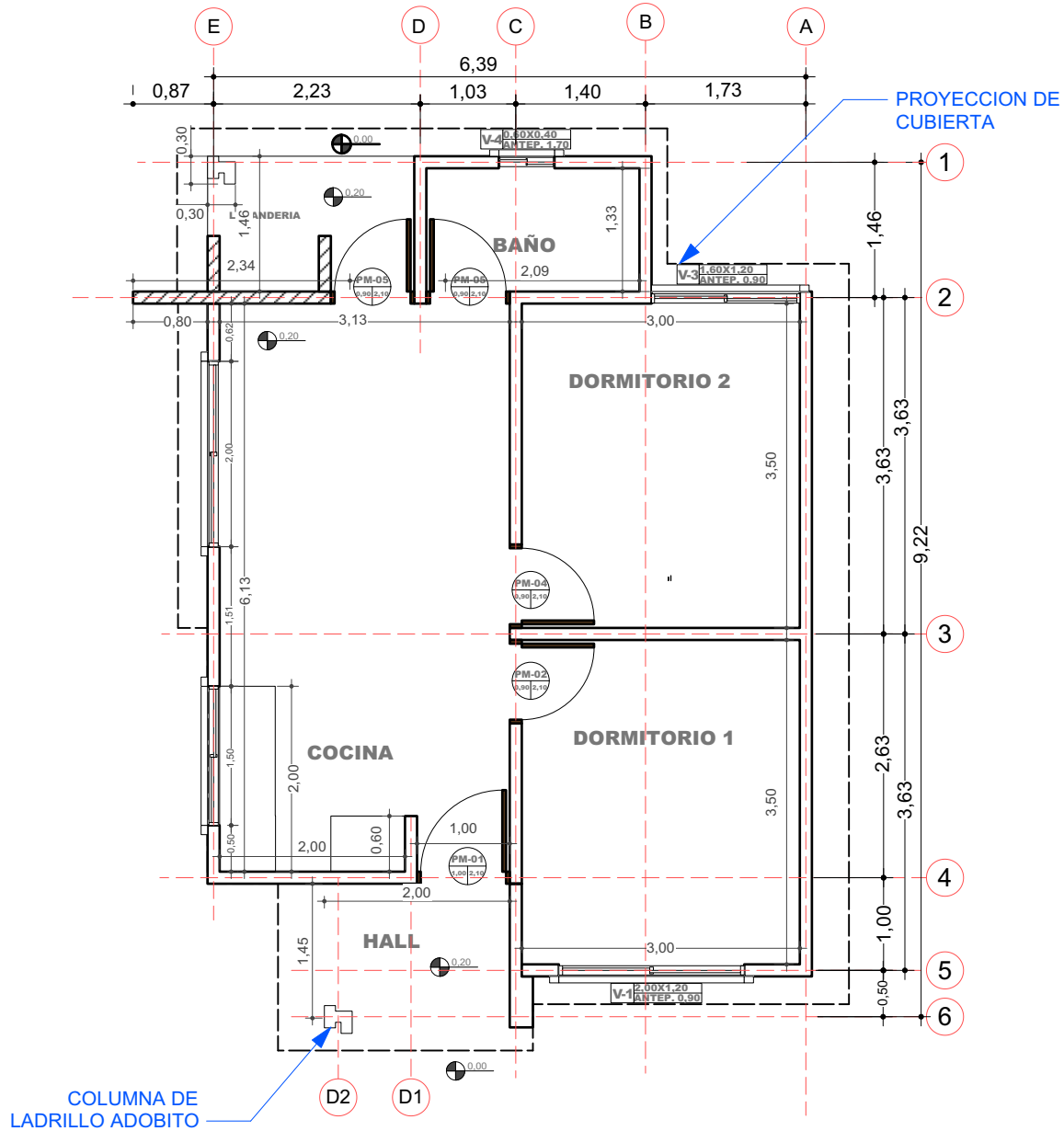

2 PLANO EN PLANTA - TECNICO
Scale: 1:75

AGENCIA ESTATAL DE VIVIENDA - AEVIVIENDA SCZ

NOMBRE DEL PROYECTO:
PROYECTO DE VIVIENDA CUALITATIVA EN EL MUNICIPIO DE PORONGO -FASE(VIII) 2025- SANTA CRUZ



ZONAS Y COMUNIDADES:
COMUNIDADES DE ZONAS URBANAS Y RURALES - PORONGO

MODALIDAD DE INTERVENCIÓN:
RENOVACION

MUNICIPIO:
PORONGO
PROVINCIA:
ANDRES IBAÑEZ
DEPARTAMENTO:
SANTA CRUZ

DISEÑO ARQUITECTÓNICO:

REVISADO Y APROBADO:

FECHA:
MAYO/2025

SUPERFICIE NETA:
52,68 m²

LAMINA:

2/22

LADRILLO ADOBITO

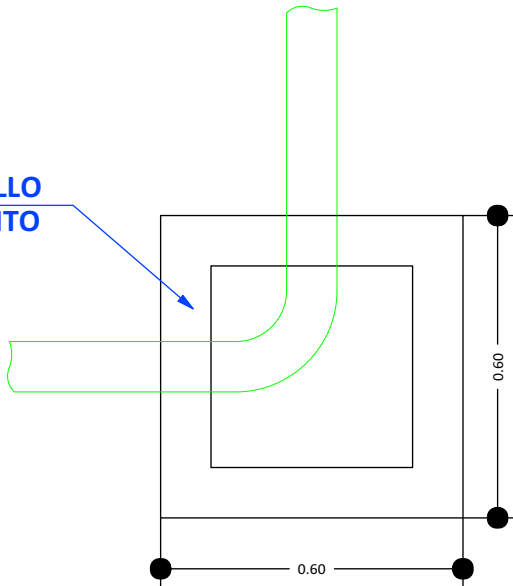

CÁMARA DE INSPECCIÓN (0,60 x 0,60)

AGARRADERA Fe 5/16"

Fe 5/16" c/10 cm

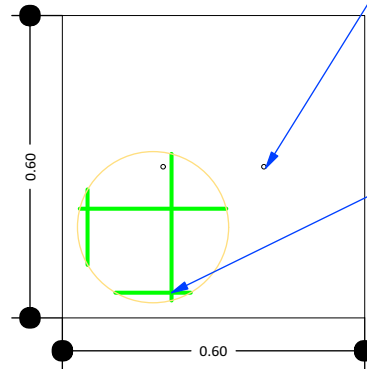

TAPA DE Hªº

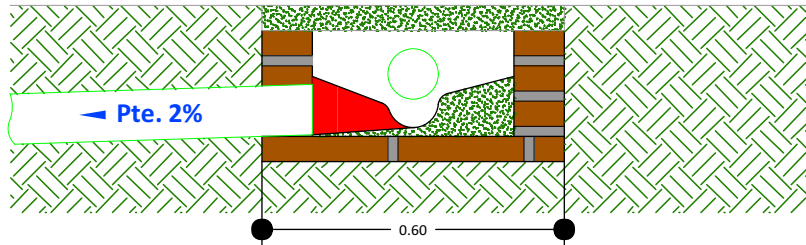

DETALLE CÁMARA DE INSPECCIÓN (0,60 x 0,60)

18

DETALLE DE LA CAMARA DE INSPECCION
Scale: 1:75

AGENCIA ESTATAL DE VIVIENDA - AEVIVIENDA SCZ

NOMBRE DEL PROYECTO:

PROYECTO DE VIVIENDA CUALITATIVA EN EL MUNICIPIO DE PORONGO -FASE(VIII) 2025- SANTA CRUZ



ZONAS Y COMUNIDADES:

COMUNIDADES DE ZONAS URBANAS Y RURALES - PORONGO

MODALIDAD DE INTERVENCIÓN:

RENOVACION

MUNICIPIO:

PORONGO

PROVINCIA:

ANDRES IBAÑEZ

DEPARTAMENTO:

SANTA CRUZ

DISEÑO ARQUITECTÓNICO:

REVISADO Y APROBADO:

FECHA:

MAYO/2025

SUPERFICIE NETA:

52,68 m²

LAMINA:

14/22

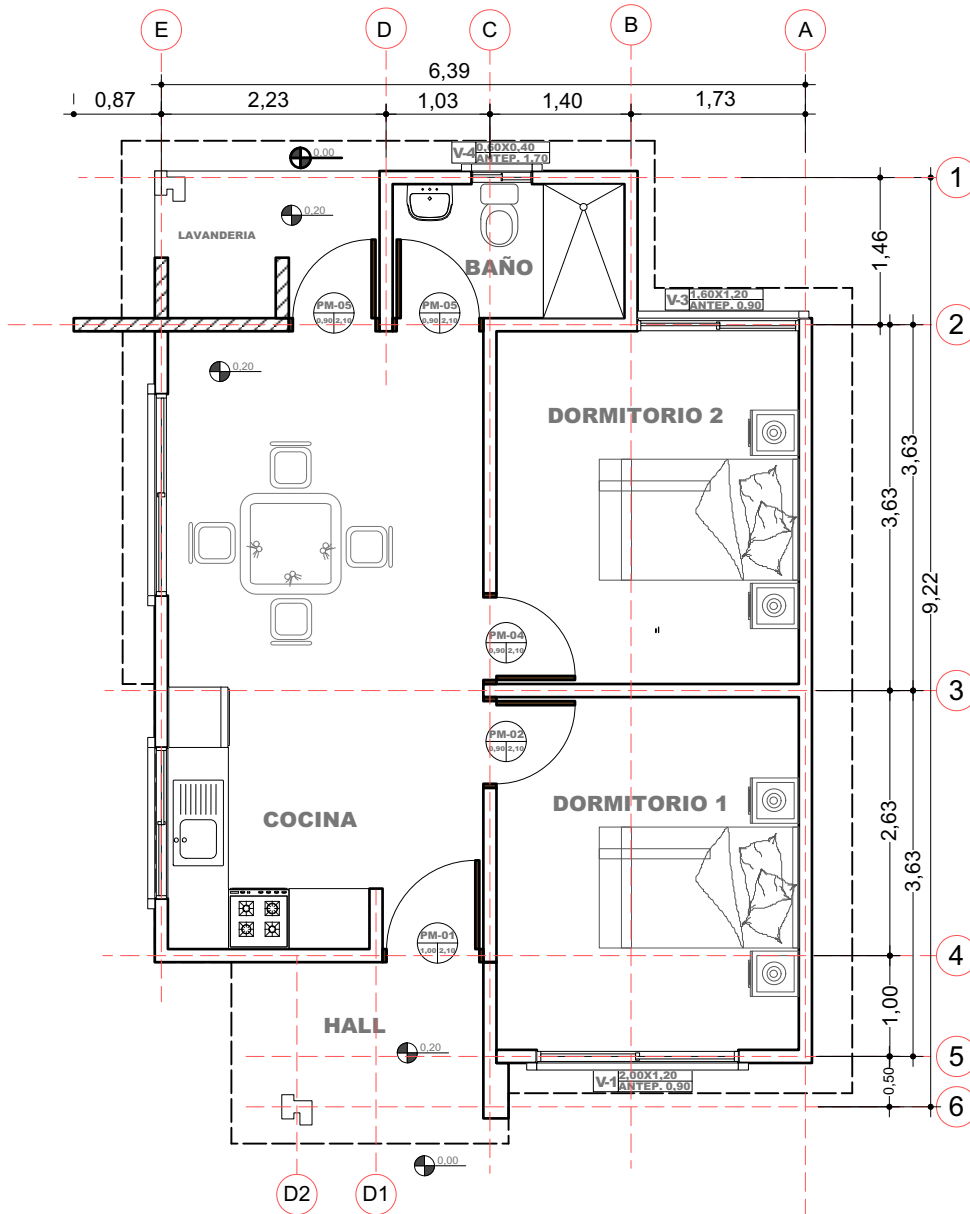

3 PLANO EN PLANTA AMOBLADO
Scale: 1:75

AGENCIA ESTATAL DE VIVIENDA - AEVIVIENDA SCZ

NOMBRE DEL PROYECTO:
PROYECTO DE VIVIENDA CUALITATIVA EN EL MUNICIPIO DE PORONGO -FASE(VIII) 2025- SANTA CRUZ



ZONAS Y COMUNIDADES:
COMUNIDADES DE ZONAS URBANAS Y RURALES - PORONGO

MODALIDAD DE INTERVENCIÓN:
RENOVACION

MUNICIPIO:
PORONGO
PROVINCIA:
ANDRES IBAÑEZ
DEPARTAMENTO:
SANTA CRUZ

DISEÑO ARQUITECTÓNICO:

REVISADO Y APROBADO:

FECHA:
MAYO/2025

SUPERFICIE NETA:
52,68 m²

LAMINA:

3/22

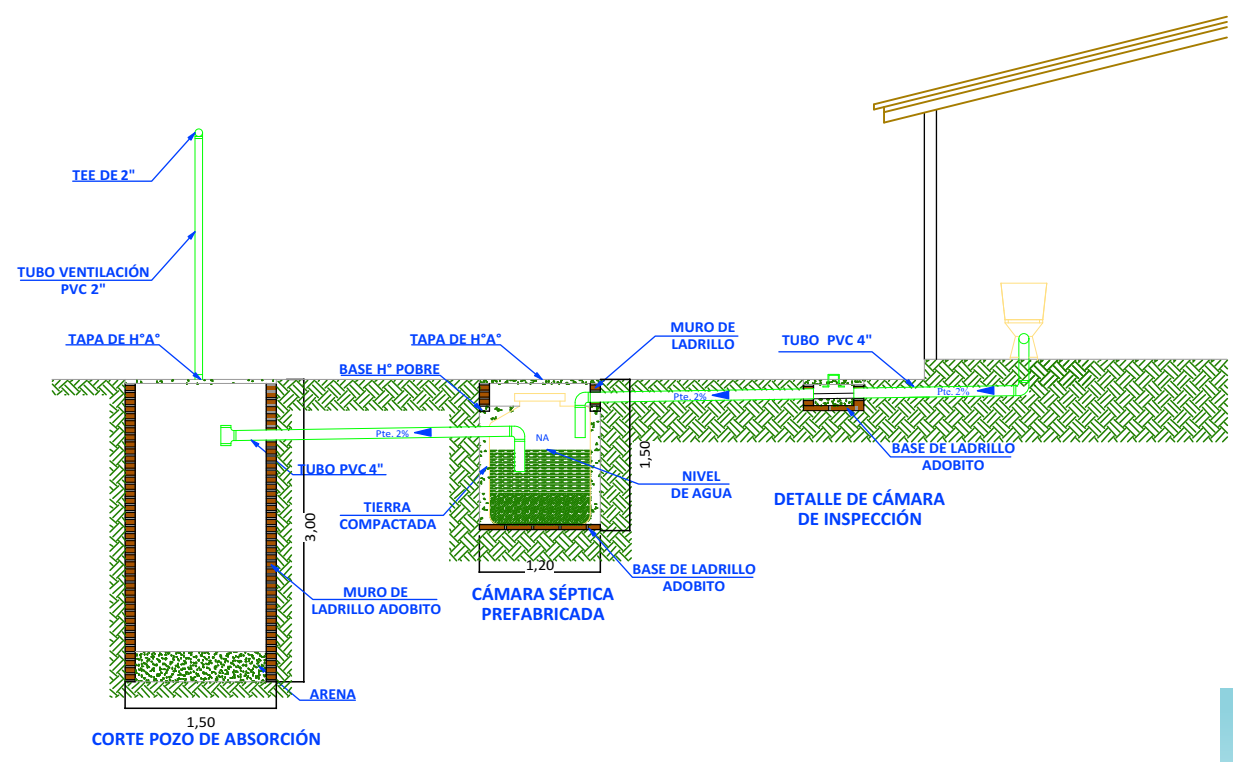
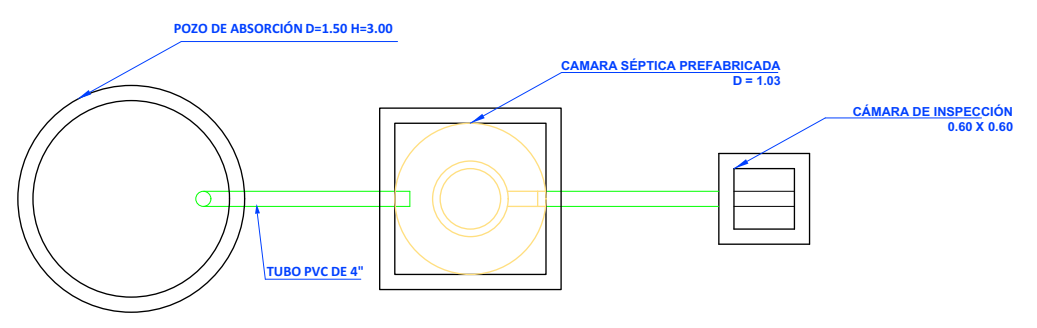
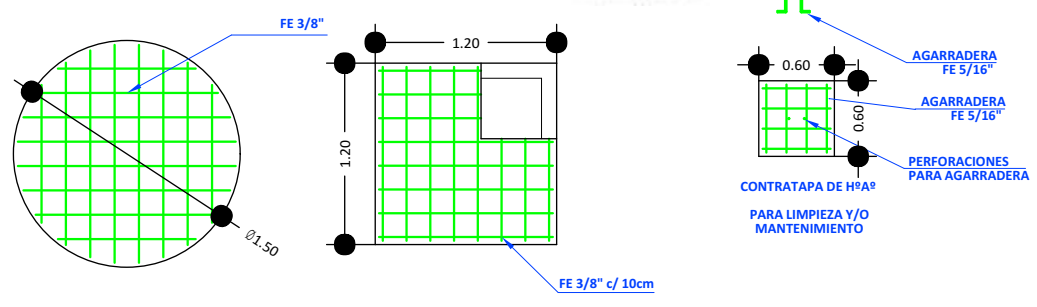

19
SISTEMA DE DESCARGA SANITARIO
 Scale: 1:75

PROYECTO DE VIVIENDA CUALITATIVA



AGENCIA ESTATAL DE VIVIENDA - AEVIVIENDA SCZ

NOMBRE DEL PROYECTO:
 PROYECTO DE VIVIENDA CUALITATIVA EN EL MUNICIPIO DE PORONGO -FASE(VIII) 2025- SANTA CRUZ

ZONAS Y COMUNIDADES: COMUNIDADES DE ZONAS URBANAS Y RURALES - PORONGO	MODALIDAD DE INTERVENCIÓN: RENOVACION	MUNICIPIO: PORONGO PROVINCIA: ANDRES IBAÑEZ DEPARTAMENTO: SANTA CRUZ
---	---	--

DISEÑO ARQUITECTÓNICO:

REVISADO Y APROBADO:

FECHA:
 MAYO/2025
SUPERFICIE NETA:
 52,68 m²
LAMINA:
 15/22



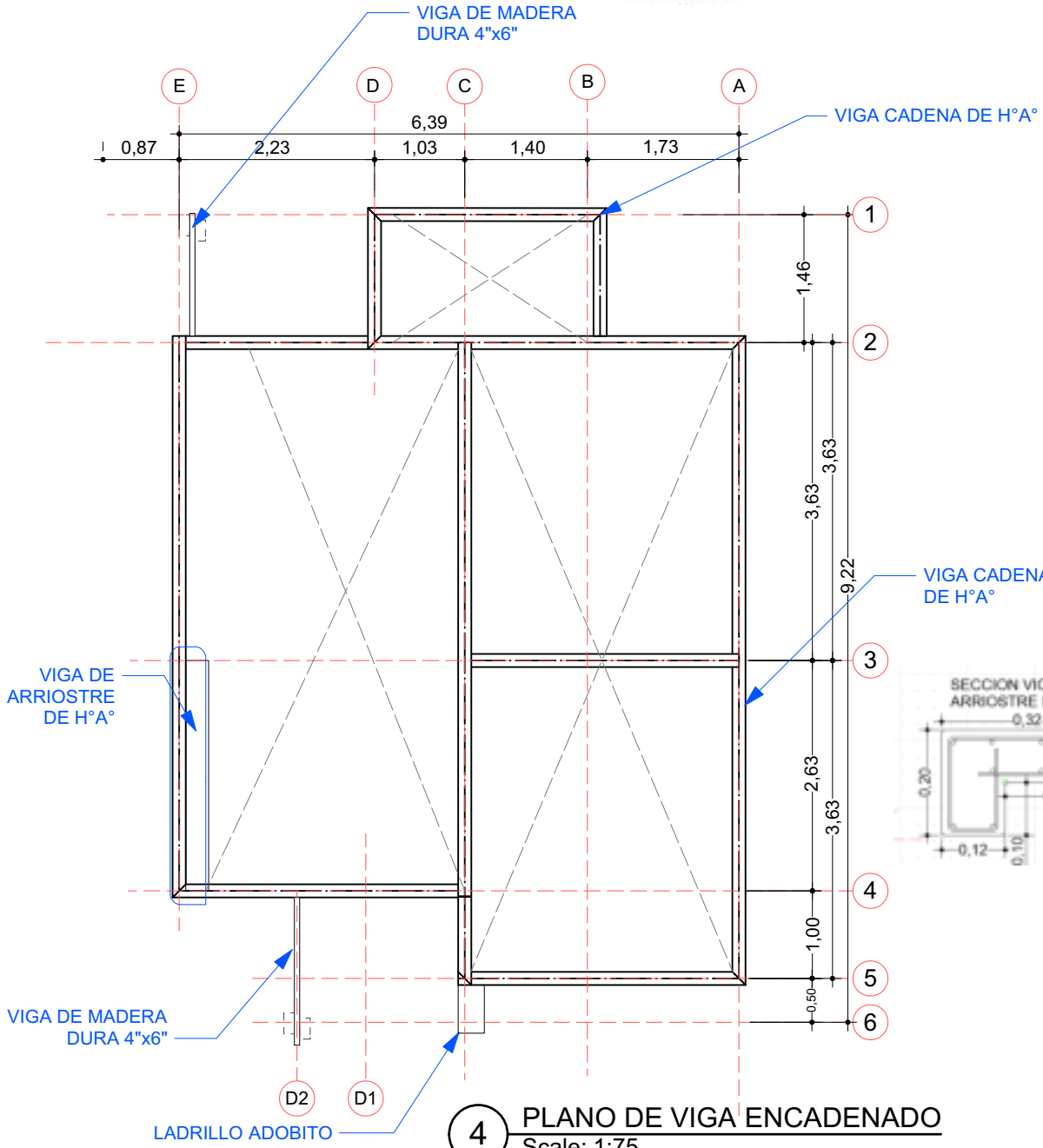

4 PLANO DE VIGA ENCADENADO
Scale: 1:75

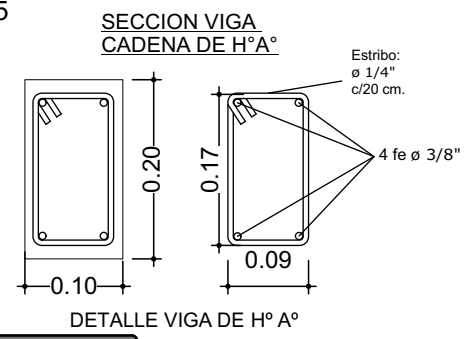
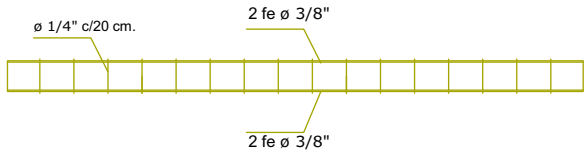

AGENCIA ESTATAL DE VIVIENDA - AEVIVIENDA SCZ

NOMBRE DEL PROYECTO:
PROYECTO DE VIVIENDA CUALITATIVA EN EL MUNICIPIO DE PORONGO -FASE(VIII) 2025- SANTA CRUZ

<p>ZONAS Y COMUNIDADES: COMUNIDADES DE ZONAS URBANAS Y RURALES - PORONGO</p>	<p>MODALIDAD DE INTERVENCIÓN: RENOVACION</p>	<p>MUNICIPIO: PORONGO PROVINCIA: ANDRES IBAÑEZ DEPARTAMENTO: SANTA CRUZ</p>
---	---	--

<p>DISEÑO ARQUITECTÓNICO:</p>	<p>REVISADO Y APROBADO:</p>
-------------------------------	-----------------------------

<p>FECHA: MAYO/2025</p>
<p>SUPERFICIE NETA: 52,68 m²</p>
<p>LAMINA: 4/22</p>

VENTANAS DE ALUMINIO LINEA 20 C/ VIDRIO 4 mm

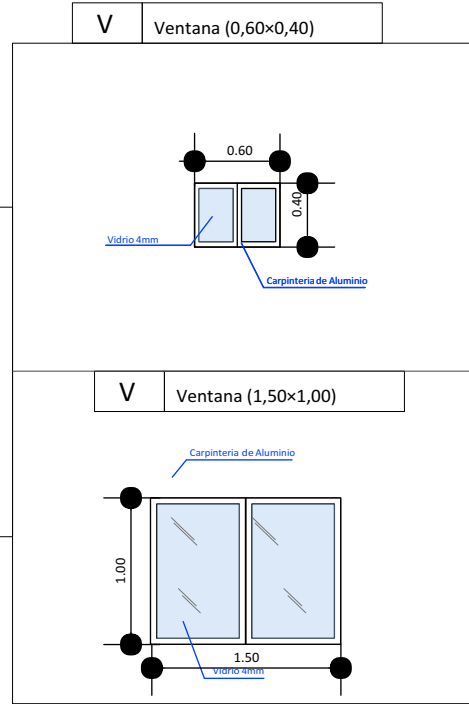
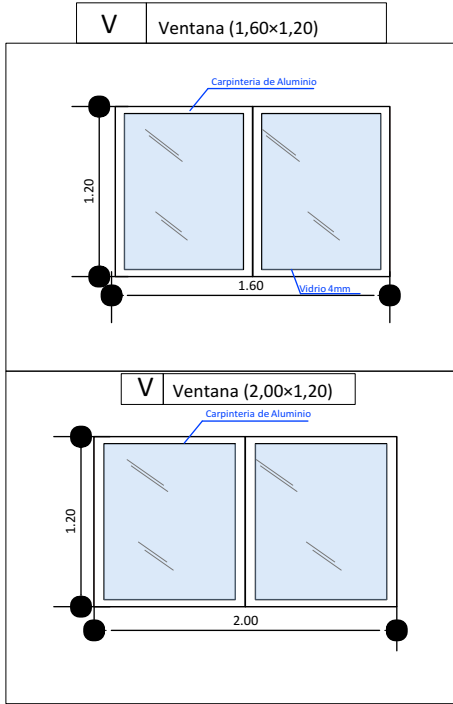

DETALLE DE PUERTA TABLERO MADERA SEMIDURA Y PUERTA PLACA PREFABRICADA ESTILO MINIMALISTA

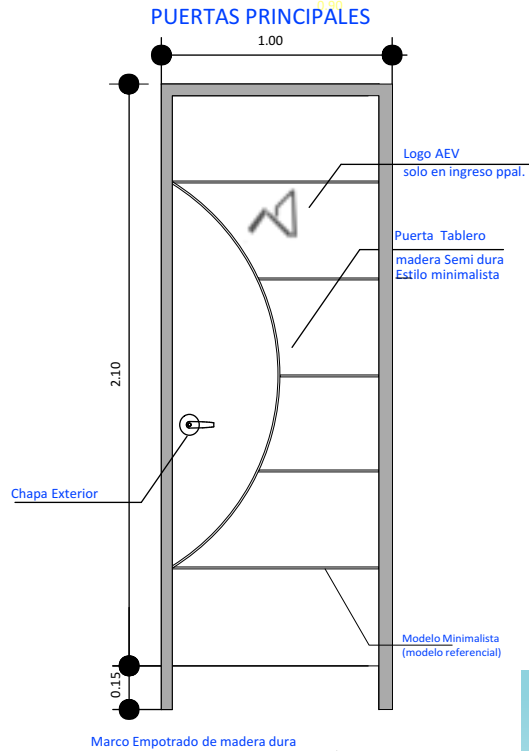
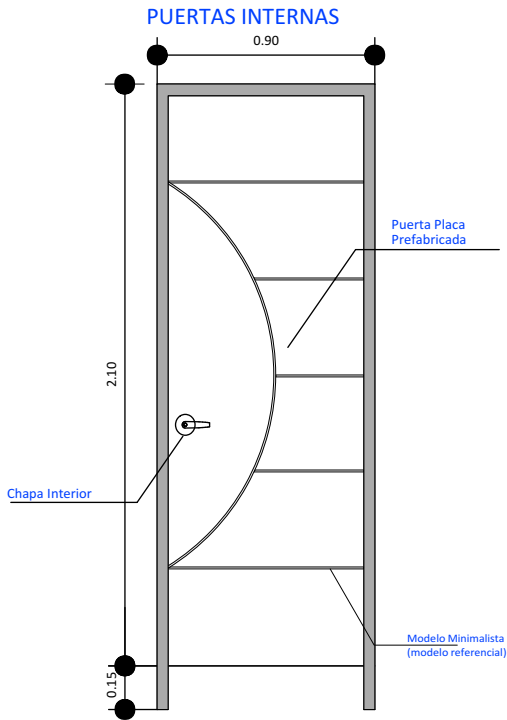

AGENCIA ESTATAL DE VIVIENDA - AEVIVIENDA SCZ

NOMBRE DEL PROYECTO:
PROYECTO DE VIVIENDA CUALITATIVA EN EL MUNICIPIO DE PORONGO -FASE(VIII) 2025- SANTA CRUZ



ZONAS Y COMUNIDADES:
 COMUNIDADES DE ZONAS URBANAS Y RURALES - PORONGO

MODALIDAD DE INTERVENCIÓN:
 RENOVACION

MUNICIPIO:
 PORONGO
PROVINCIA:
 ANDRES IBAÑEZ
DEPARTAMENTO:
 SANTA CRUZ

DISEÑO ARQUITECTÓNICO:

REVISADO Y APROBADO:

FECHA:
MAYO/2025
SUPERFICIE NETA:
52,68 m²

LAMINA:
16/22

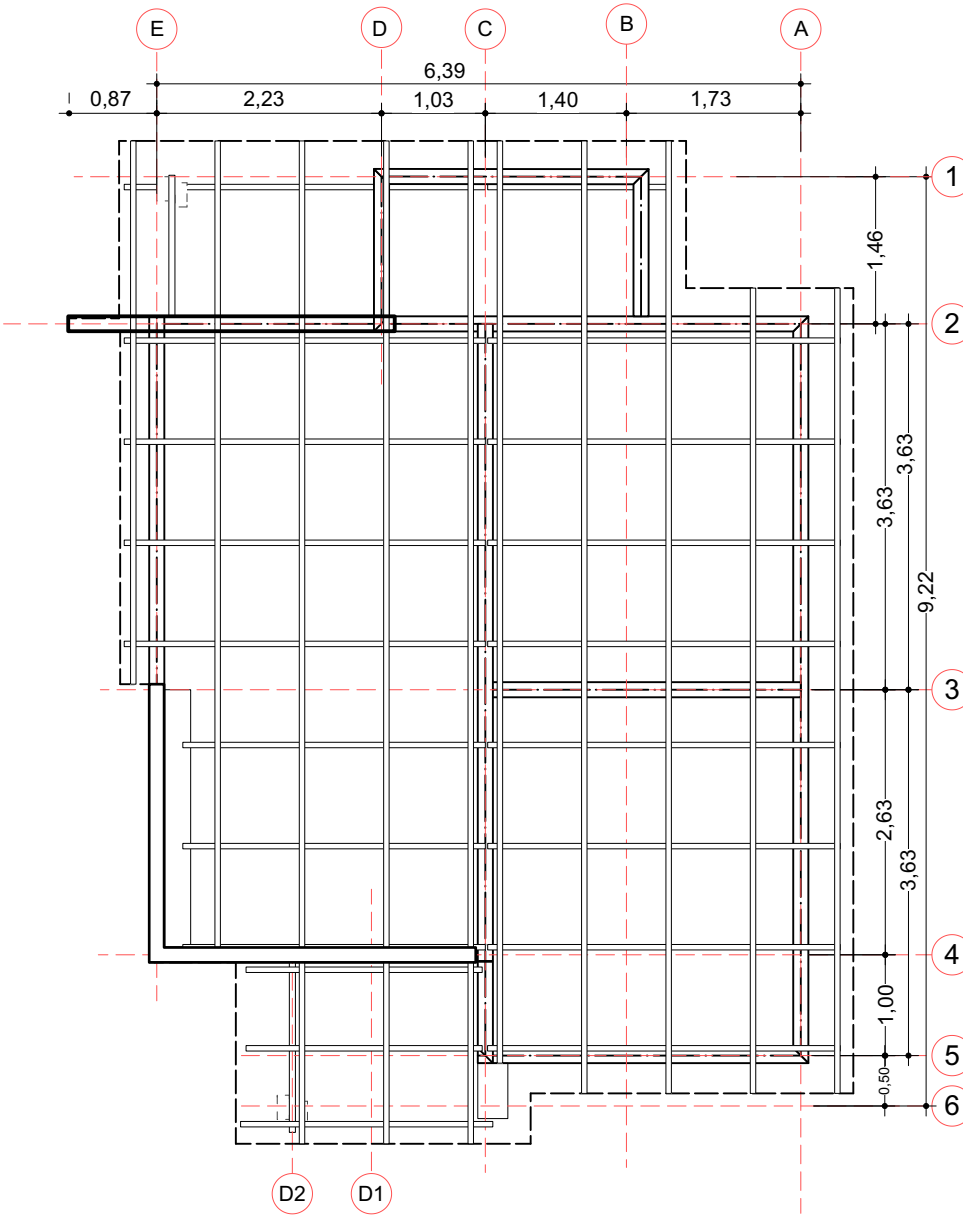

5 PLANO EN PLANTA AMOBLADO
Scale: 1:75

AGENCIA ESTATAL DE VIVIENDA - AEVIVIENDA SCZ

NOMBRE DEL PROYECTO:

PROYECTO DE VIVIENDA CUALITATIVA EN EL MUNICIPIO DE PORONGO -FASE(VIII) 2025- SANTA CRUZ



ZONAS Y COMUNIDADES:

COMUNIDADES DE ZONAS URBANAS Y RURALES - PORONGO

MODALIDAD DE INTERVENCIÓN:

RENOVACION

MUNICIPIO:

PORONGO

PROVINCIA:

ANDRES IBAÑEZ

DEPARTAMENTO:

SANTA CRUZ

DISEÑO ARQUITECTÓNICO:

REVISADO Y APROBADO:

FECHA:

MAYO/2025

SUPERFICIE NETA:

52,68 m²

LAMINA:

5 / 22

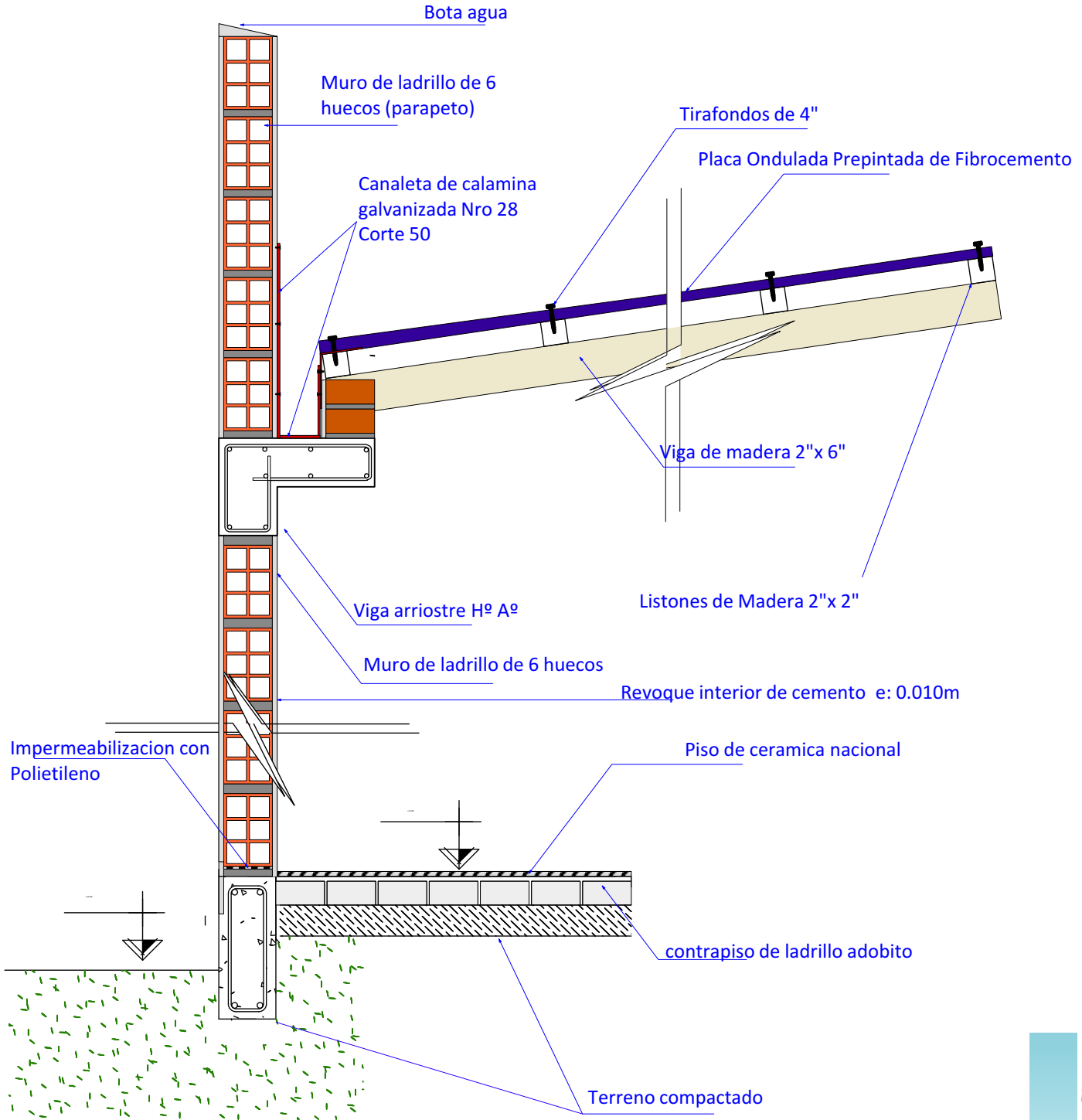

20 DETALLE DE CORTE
Scale: 1:12

AGENCIA ESTATAL DE VIVIENDA - AEVIVIENDA SCZ

NOMBRE DEL PROYECTO:

PROYECTO DE VIVIENDA CUALITATIVA EN EL MUNICIPIO DE PORONGO -FASE(VIII) 2025- SANTA CRUZ



ZONAS Y COMUNIDADES:

COMUNIDADES DE ZONAS URBANAS Y RURALES - PORONGO

MODALIDAD DE INTERVENCIÓN:

RENOVACION

MUNICIPIO:

PORONGO

PROVINCIA:

ANDRES IBAÑEZ

DEPARTAMENTO:

SANTA CRUZ

DISEÑO ARQUITECTÓNICO:

REVISADO Y APROBADO:

FECHA:

MAYO/2025

SUPERFICIE NETA:

52,68 m²

LAMINA:

17/22

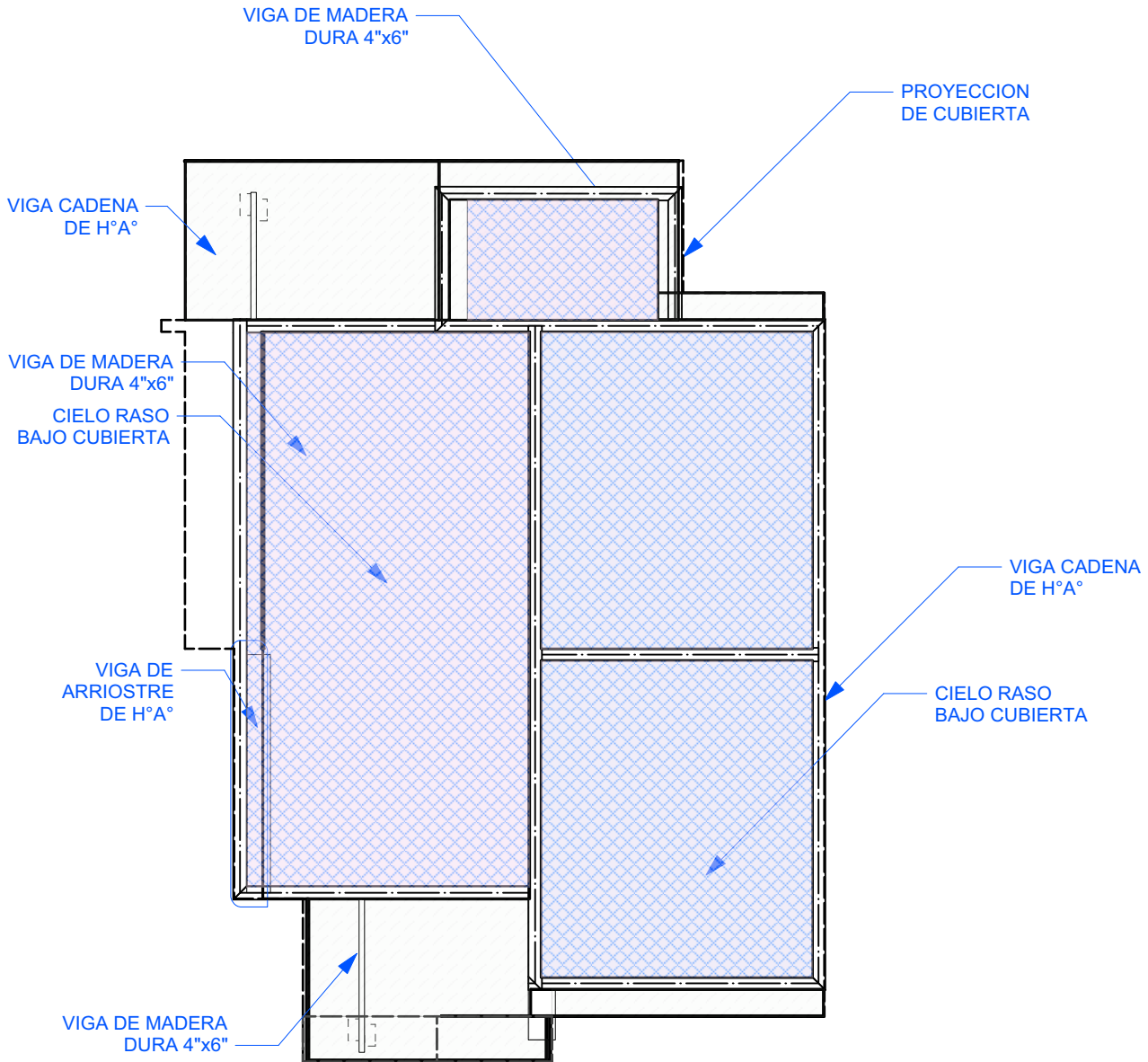

6 PLANO - DISTRIBUCION DE CIELO RASO
Scale: 1:75

PROYECTO DE VIVIENDA CUALITATIVA



AGENCIA ESTATAL DE VIVIENDA - AEVIVIENDA SCZ

NOMBRE DEL PROYECTO:

PROYECTO DE VIVIENDA CUALITATIVA EN EL MUNICIPIO DE PORONGO -FASE(VIII) 2025- SANTA CRUZ



ZONAS Y COMUNIDADES:

COMUNIDADES DE ZONAS URBANAS Y RURALES - PORONGO

MODALIDAD DE INTERVENCIÓN:

RENOVACION

MUNICIPIO:

PORONGO

PROVINCIA:

ANDRES IBAÑEZ

DEPARTAMENTO:

SANTA CRUZ

DISEÑO ARQUITECTÓNICO:

REVISADO Y APROBADO:

FECHA:

MAYO/2025

SUPERFICIE NETA:

52,68 m²

LAMINA:

6/22



IMAGENES 3D - EXTERIORES

PROYECTO DE VIVIENDA CUALITATIVA



AGENCIA ESTATAL DE VIVIENDA - AEVIVIENDA SCZ

NOMBRE DEL PROYECTO:

PROYECTO DE VIVIENDA CUALITATIVA EN EL MUNICIPIO DE PORONGO -FASE(VIII) 2025- SANTA CRUZ



ZONAS Y COMUNIDADES:

COMUNIDADES DE ZONAS URBANAS Y RURALES - PORONGO

MODALIDAD DE INTERVENCIÓN:

RENOVACION

MUNICIPIO:

PORONGO

PROVINCIA:

ANDRES IBAÑEZ

DEPARTAMENTO:

SANTA CRUZ

DISEÑO ARQUITECTÓNICO:

REVISADO Y APROBADO:

FECHA:

MAYO/2025

SUPERFICIE NETA:

52,68 m²

LAMINA:

18/22

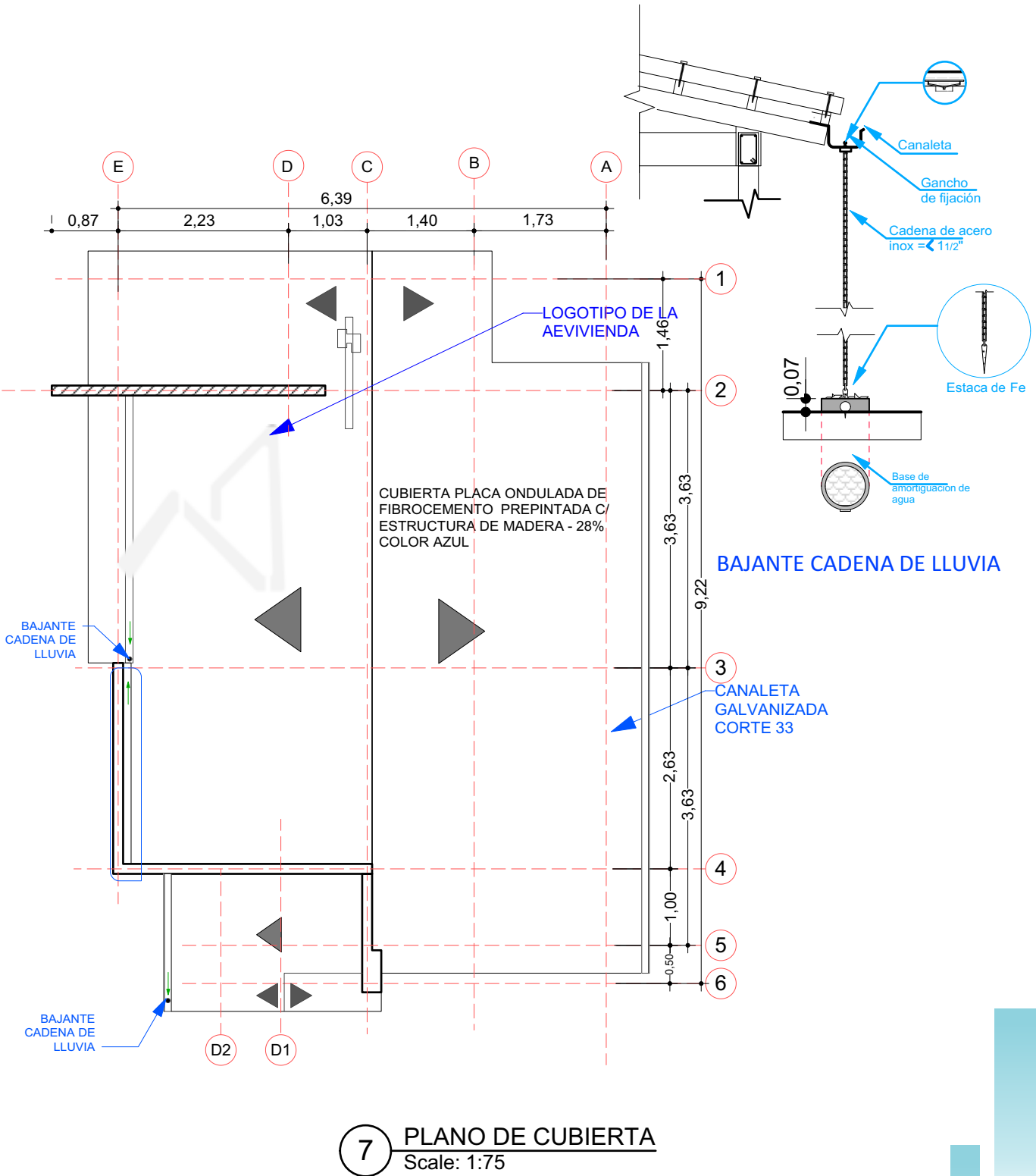

7 PLANO DE CUBIERTA
Scale: 1:75

PROYECTO DE VIVIENDA CUALITATIVA



AGENCIA ESTATAL DE VIVIENDA - AEVIVIENDA SCZ

NOMBRE DEL PROYECTO: PROYECTO DE VIVIENDA CUALITATIVA EN EL MUNICIPIO DE PORONGO -FASE(VIII) 2025- SANTA CRUZ		
ZONAS Y COMUNIDADES: COMUNIDADES DE ZONAS URBANAS Y RURALES - PORONGO	MODALIDAD DE INTERVENCIÓN: RENOVACION	MUNICIPIO: PORONGO PROVINCIA: ANDRES IBAÑEZ DEPARTAMENTO: SANTA CRUZ

DISEÑO ARQUITECTÓNICO:	REVISADO Y APROBADO:
------------------------	----------------------

FECHA: MAYO/2025
SUPERFICIE NETA: 52,68 m ²
LAMINA: 7/22





IMAGENES 3D - EXTERIORES

PROYECTO DE VIVIENDA CUALITATIVA



AGENCIA ESTATAL DE VIVIENDA - AEVIVIENDA SCZ

NOMBRE DEL PROYECTO:

PROYECTO DE VIVIENDA CUALITATIVA EN EL MUNICIPIO DE PORONGO -FASE(VIII) 2025- SANTA CRUZ



ZONAS Y COMUNIDADES:

COMUNIDADES DE ZONAS URBANAS Y RURALES - PORONGO

MODALIDAD DE INTERVENCIÓN:

RENOVACION

MUNICIPIO:

PORONGO

PROVINCIA:

ANDRES IBAÑEZ

DEPARTAMENTO:

SANTA CRUZ

DISEÑO ARQUITECTÓNICO:

REVISADO Y APROBADO:

FECHA:

MAYO/2025

SUPERFICIE NETA:

52,68 m²

LAMINA:

19/22

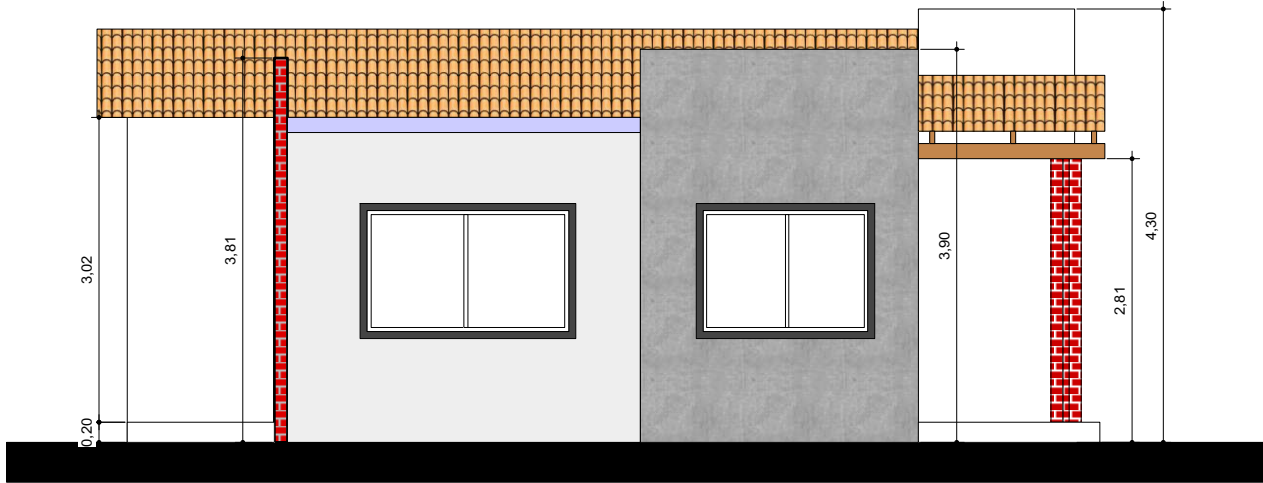

8 FACHADAS
Scale: 1:75

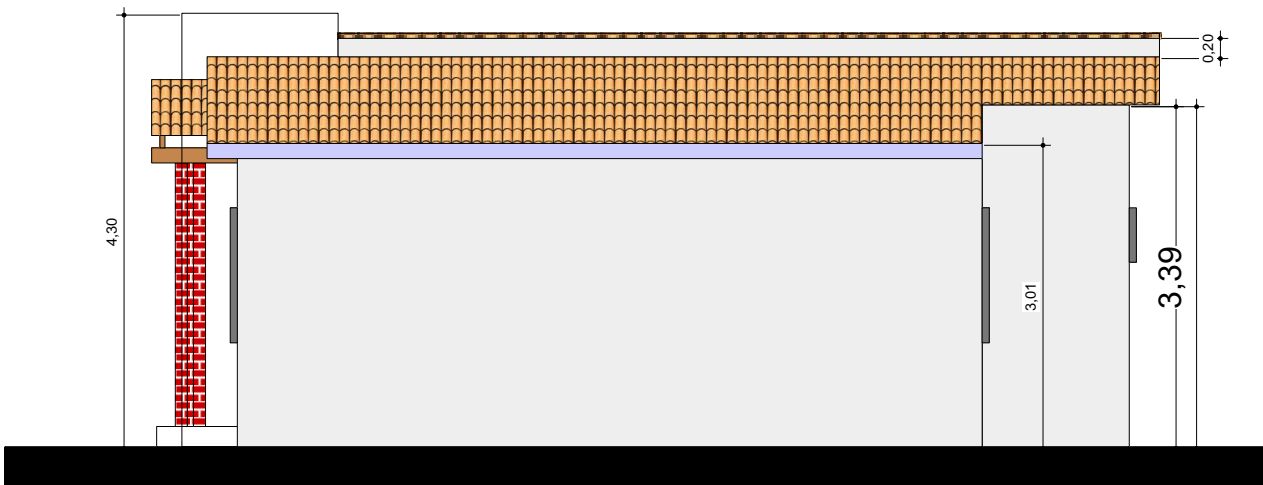

9 FACHADAS
Scale: 1:75

AGENCIA ESTATAL DE VIVIENDA - AEVIVIENDA SCZ

NOMBRE DEL PROYECTO:

PROYECTO DE VIVIENDA CUALITATIVA EN EL MUNICIPIO DE PORONGO -FASE(VIII) 2025- SANTA CRUZ



ZONAS Y COMUNIDADES:

COMUNIDADES DE ZONAS URBANAS Y RURALES - PORONGO

MODALIDAD DE INTERVENCIÓN:

RENOVACION

MUNICIPIO:

PORONGO

PROVINCIA:

ANDRES IBAÑEZ

DEPARTAMENTO:

SANTA CRUZ

DISEÑO ARQUITECTÓNICO:

REVISADO Y APROBADO:

FECHA:

MAYO/2025

SUPERFICIE NETA:

52,68 m²

LAMINA:

8/22



IMAGENES 3D - EXTERIORES

PROYECTO DE VIVIENDA CUALITATIVA



AGENCIA ESTATAL DE VIVIENDA - AEVIVIENDA SCZ

NOMBRE DEL PROYECTO:

PROYECTO DE VIVIENDA CUALITATIVA EN EL MUNICIPIO DE PORONGO -FASE(VIII) 2025- SANTA CRUZ



ZONAS Y COMUNIDADES:

COMUNIDADES DE ZONAS URBANAS Y RURALES - PORONGO

MODALIDAD DE INTERVENCIÓN:

RENOVACION

MUNICIPIO:

PORONGO

PROVINCIA:

ANDRES IBAÑEZ

DEPARTAMENTO:

SANTA CRUZ

DISEÑO ARQUITECTÓNICO:

REVISADO Y APROBADO:

FECHA:

MAYO/2025

SUPERFICIE NETA:

52,68 m²

LAMINA:

20/22

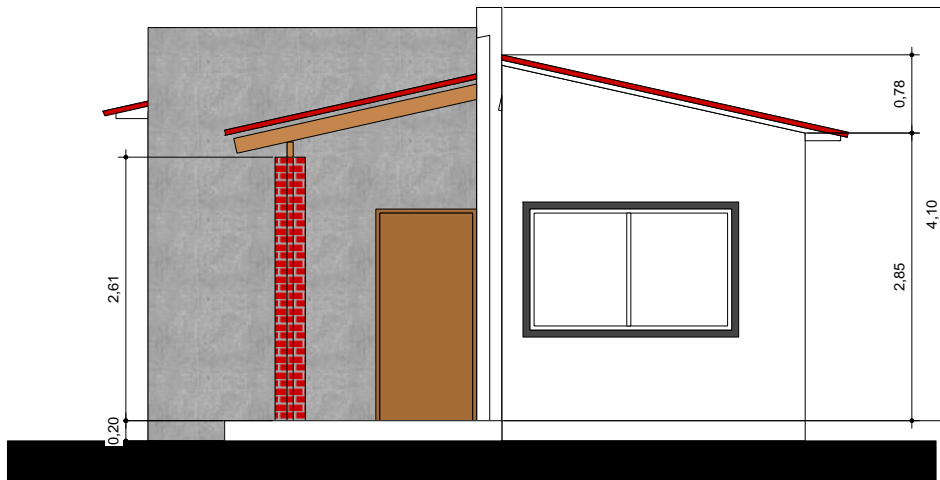

10 FACHADAS
Scale: 1:75

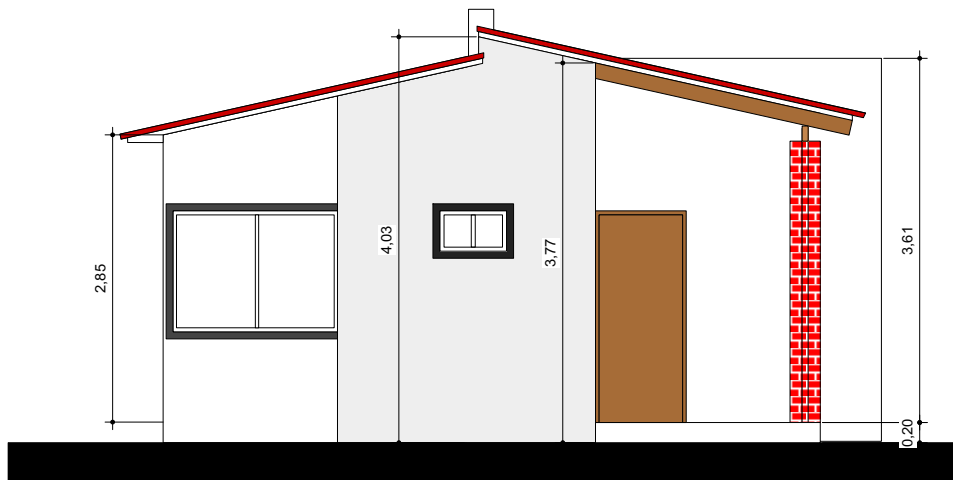

11 FACHADAS
Scale: 1:75

AGENCIA ESTATAL DE VIVIENDA - AEVIVIENDA SCZ

NOMBRE DEL PROYECTO:
PROYECTO DE VIVIENDA CUALITATIVA EN EL MUNICIPIO DE PORONGO -FASE(VIII) 2025- SANTA CRUZ



ZONAS Y COMUNIDADES:
COMUNIDADES DE ZONAS URBANAS Y RURALES - PORONGO

MODALIDAD DE INTERVENCIÓN:
RENOVACION

MUNICIPIO:
PORONGO
PROVINCIA:
ANDRES IBAÑEZ
DEPARTAMENTO:
SANTA CRUZ

DISEÑO ARQUITECTÓNICO:

REVISADO Y APROBADO:

FECHA:
MAYO/2025
SUPERFICIE NETA:
52,68 m²
LAMINA:

9 / 22



IMAGENES 3D - EXTERIORES

PROYECTO DE VIVIENDA CUALITATIVA



AGENCIA ESTATAL DE VIVIENDA - AEVIVIENDA SCZ

NOMBRE DEL PROYECTO:

PROYECTO DE VIVIENDA CUALITATIVA EN EL MUNICIPIO DE PORONGO -FASE(VIII) 2025- SANTA CRUZ



ZONAS Y COMUNIDADES:

COMUNIDADES DE ZONAS URBANAS Y RURALES - PORONGO

MODALIDAD DE INTERVENCIÓN:

RENOVACION

MUNICIPIO:

PORONGO

PROVINCIA:

ANDRES IBAÑEZ

DEPARTAMENTO:

SANTA CRUZ

DISEÑO ARQUITECTÓNICO:

REVISADO Y APROBADO:

FECHA:

MAYO/2025

SUPERFICIE NETA:

52,68 m²

LAMINA:

21/22

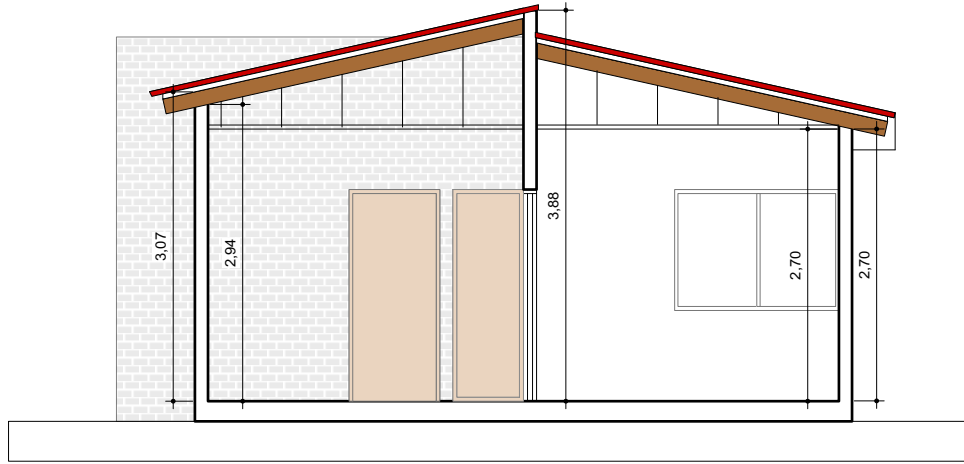

12 CORTES
Scale: 1:75

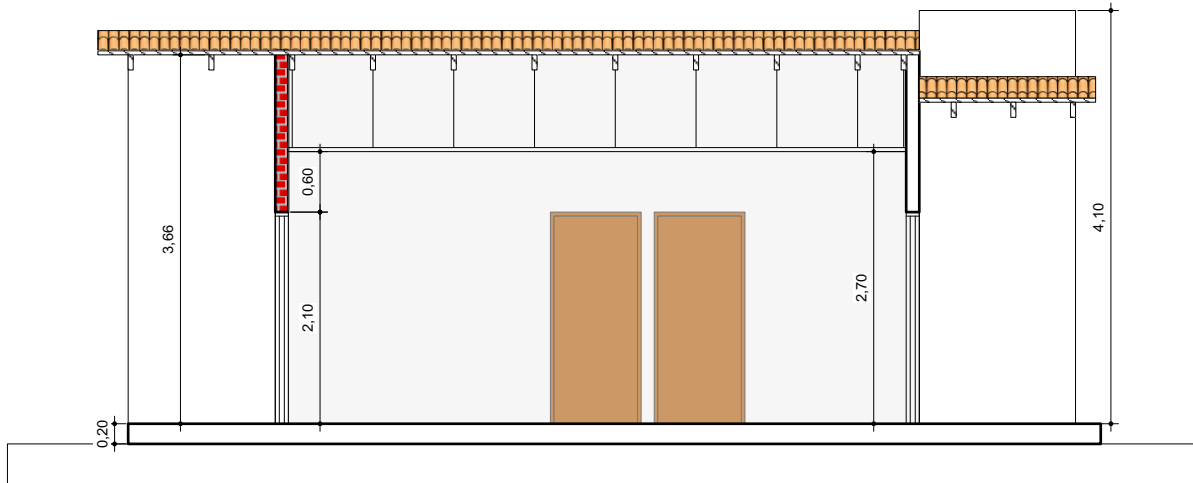

13 CORTES
Scale: 1:75

PROYECTO DE VIVIENDA CUALITATIVA



AGENCIA ESTATAL DE VIVIENDA - AEVIVIENDA SCZ

NOMBRE DEL PROYECTO:
PROYECTO DE VIVIENDA CUALITATIVA EN EL MUNICIPIO DE PORONGO -FASE(VIII) 2025- SANTA CRUZ



ZONAS Y COMUNIDADES:
COMUNIDADES DE ZONAS URBANAS Y RURALES - PORONGO

MODALIDAD DE INTERVENCIÓN:
RENOVACION

MUNICIPIO:
PORONGO
PROVINCIA:
ANDRES IBAÑEZ
DEPARTAMENTO:
SANTA CRUZ

DISEÑO ARQUITECTÓNICO:

REVISADO Y APROBADO:

FECHA:
MAYO/2025

SUPERFICIE NETA:
52,68 m²

LAMINA:

10/22



IMAGENES 3D - EXTERIORES

PROYECTO DE VIVIENDA CUALITATIVA



AGENCIA ESTATAL DE VIVIENDA - AEVIVIENDA SCZ

NOMBRE DEL PROYECTO:

PROYECTO DE VIVIENDA CUALITATIVA EN EL MUNICIPIO DE PORONGO -FASE(VIII) 2025- SANTA CRUZ



ZONAS Y COMUNIDADES:

COMUNIDADES DE ZONAS URBANAS Y RURALES - PORONGO

MODALIDAD DE INTERVENCIÓN:

RENOVACION

MUNICIPIO:

PORONGO

PROVINCIA:

ANDRES IBAÑEZ

DEPARTAMENTO:

SANTA CRUZ

Empty rectangular box for architectural design information.

Empty rectangular box for approval information.

DISEÑO ARQUITECTÓNICO:

REVISADO Y APROBADO:

FECHA:

MAYO/2025

SUPERFICIE NETA:

52,68 m²

LAMINA:

22/22

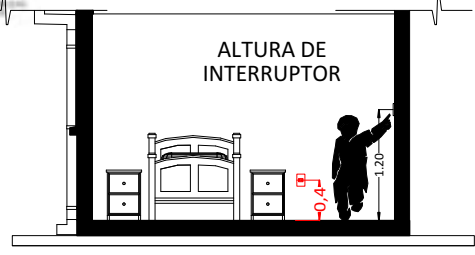

CORTE REFERENCIAL

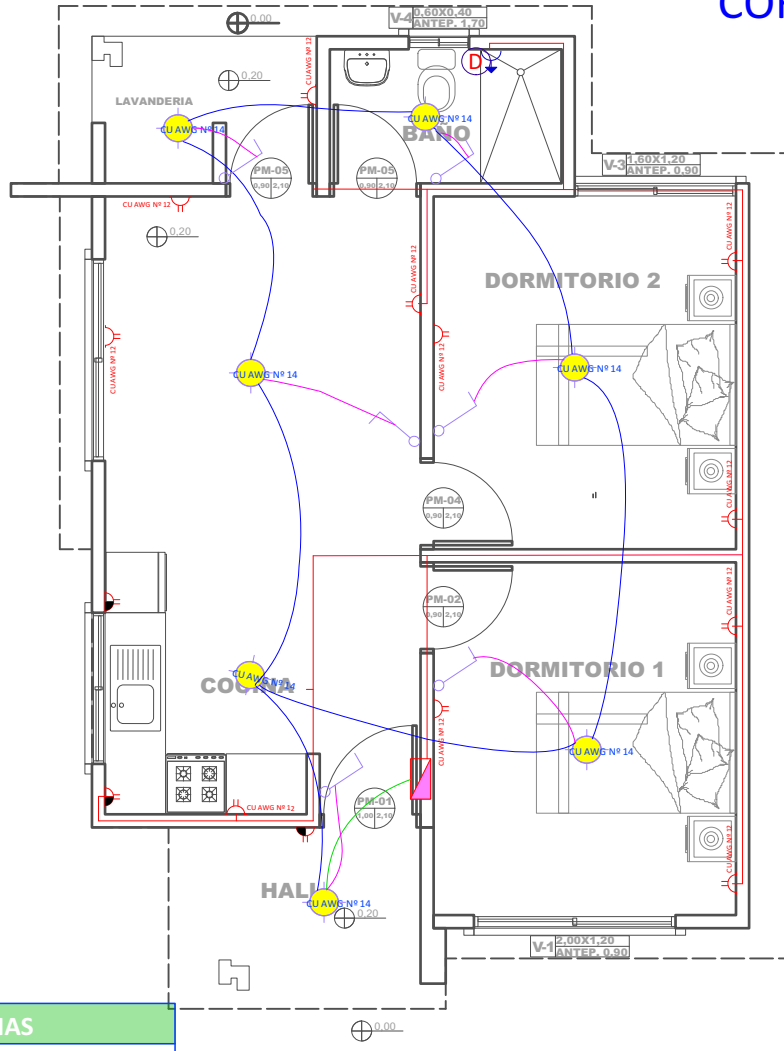

14 PLANO DE INSTALACIONES ELECTRICAS
Scale: 1:75

REFERENCIAS

- Tablero de Distribución
- Iluminación Led
- Interruptor simple
- Tomacorriente Doble H= 0.40 m
- Tomacorriente Doble H= 1.20 m
- Térmico Ducha

CIRCUITO

- 2 Alambre Aislado CU AWG Nº 14 Iluminacion
- 2 Alambre Aislado CU AWG Nº 12 Tomacorriente
- 2 Alambre Aislado CU AWG Nº 10 Ducha

PROYECTO DE VIVIENDA CUALITATIVA



AGENCIA ESTATAL DE VIVIENDA - AEVIVIENDA SCZ

NOMBRE DEL PROYECTO:
PROYECTO DE VIVIENDA CUALITATIVA EN EL MUNICIPIO DE PORONGO -FASE(VIII) 2025- SANTA CRUZ

	ZONAS Y COMUNIDADES: COMUNIDADES DE ZONAS URBANAS Y RURALES - PORONGO	MODALIDAD DE INTERVENCIÓN: RENOVACION	MUNICIPIO: PORONGO
			PROVINCIA: ANDRES IBAÑEZ
			DEPARTAMENTO: SANTA CRUZ

DISEÑO ARQUITECTÓNICO:	REVISADO Y APROBADO:
------------------------	----------------------

FECHA:
MAYO/2025

SUPERFICIE NETA:
52,68 m²

LAMINA:
11/22

REFERENCIAS	
	TAP -Tubería de Agua Potable
	LLp - Llave de Paso
	Lm - Lavamanos
	In - Inodoro
	Ep - Lavaplatos
	Du - Ducha
	Lv - Lavandería (punto p/ futura lav.)

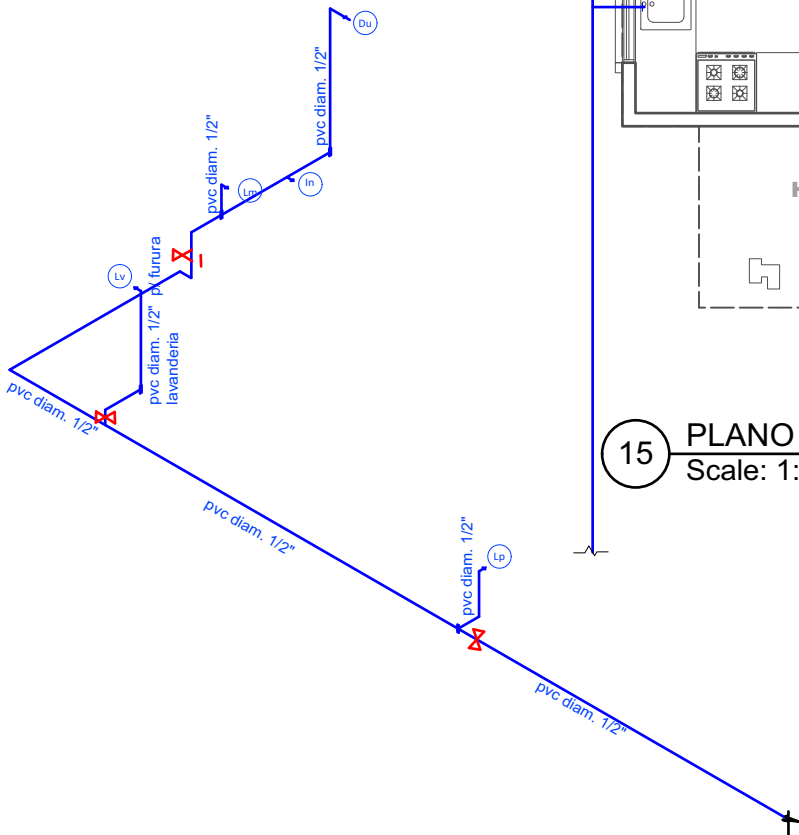

16 PLANO ESQUEMATICO ISOMETRICO - DE INSTALACION HIDRAULICA
Scale: 1:100

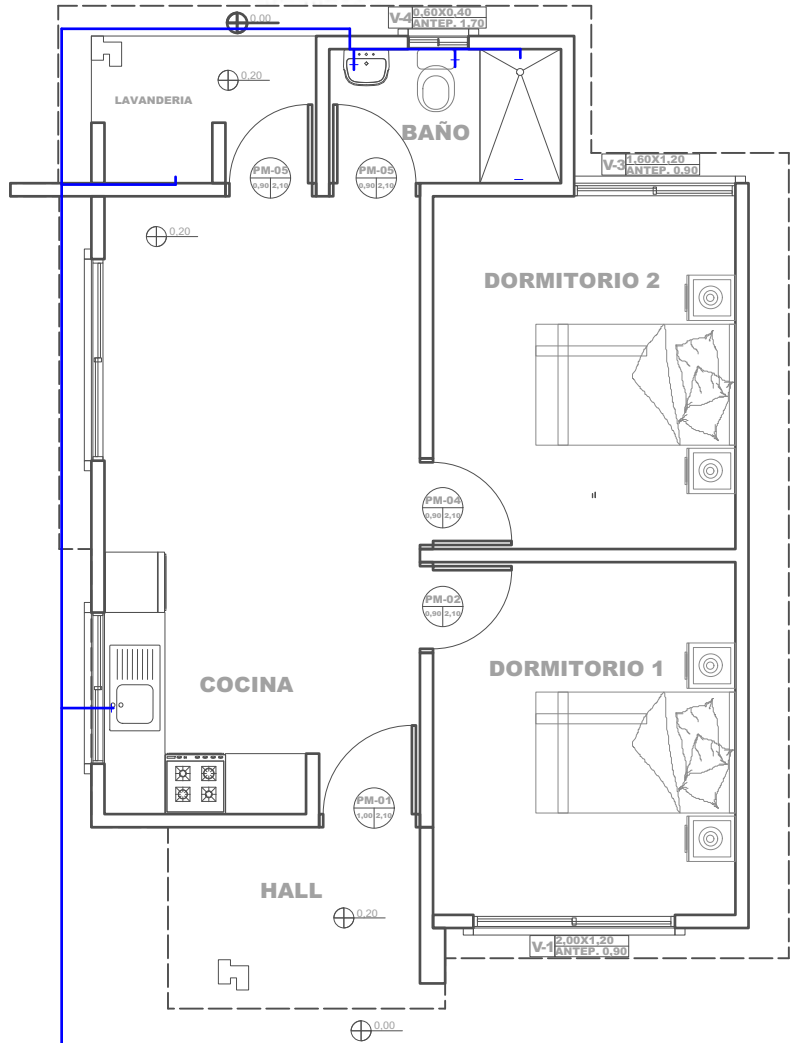

15 PLANO DE INSTALACIONES HIDRAULICAS
Scale: 1:75

AGENCIA ESTATAL DE VIVIENDA - AEVIVIENDA SCZ

NOMBRE DEL PROYECTO:
PROYECTO DE VIVIENDA CUALITATIVA EN EL MUNICIPIO DE PORONGO -FASE(VIII) 2025- SANTA CRUZ



ZONAS Y COMUNIDADES:
COMUNIDADES DE ZONAS URBANAS Y RURALES - PORONGO

MODALIDAD DE INTERVENCION:
RENOVACION

MUNICIPIO:
PORONGO
PROVINCIA:
ANDRES IBAÑEZ
DEPARTAMENTO:
SANTA CRUZ

Blank space for architectural design and approval signatures.

DISEÑO ARQUITECTÓNICO:

REVISADO Y APROBADO:

FECHA:
MAYO/2025

SUPERFICIE NETA:
52,68 m²

LAMINA:

12/22